

**DIRECCIÓN EJECUTIVA DE ORGANIZACIÓN Y GEOESTADÍSTICA ELECTORAL**

ENTIDAD: DISTRITO FEDERAL  
DISTRITO LOCAL: XXXIII

**PLANO DISTRITAL SECCIONAL**

**LÍMITES**

ESTATAL	
DISTRITAL LOCAL	
DELEGACIONAL	
SECCIONAL	
MANZANA	

**CLAVES ELECTORALES**

DISTRITO LOCAL	<b>XL</b>
SECCION	<b>0000</b>
MANZANA	<b>00</b>
LOCALIDAD	(Elevación: 20 (0100))

**VÍAS DE COMUNICACIÓN**

CARRERA PAVIMENTADA	
TERRACERÍA	
BRECHA O VEREDA	
VIA DE FERROCARRIL	
VIA DEL METRO	

**HIDROGRAFÍA**

PRESA, LAGO O LAGUNA	
ARROYO O CANAL	

**SERVICIOS**

IGLESIA	
ESCUELA	
ASISTENCIA MEDICA	
MERCADO	
PALACIO MUNICIPAL Y/O DELEGACIONAL	
PUNTE PEATONAL AEREO, SUBTERRÁNEO	
PASO A DESNIVEL VEHICULAR	
ESTACION DEL METRO	
PLAZA Y/O MONUMENTO	
ÁREA VERDE	
CAMELLÓN CON ÁREA VERDE, CONCRETO Y/O ADQUIN	
CEMENTERIO	

**UBICACIÓN DEL DISTRITO EN LA ENTIDAD**

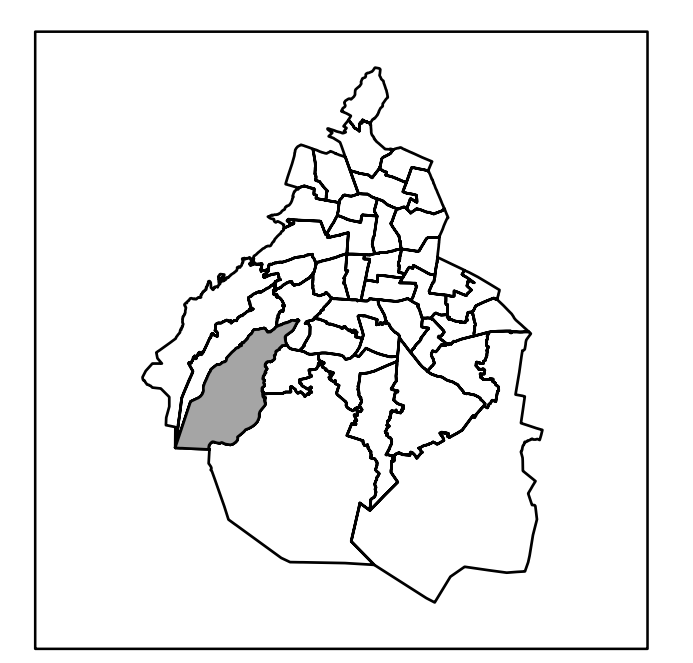

**ÍNDICE DE ARMADO**

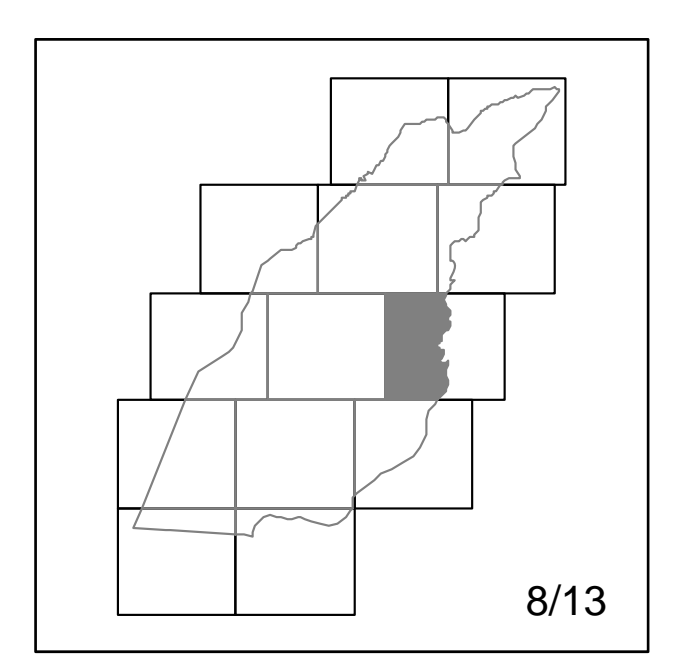

ESCALA 1: 5,000

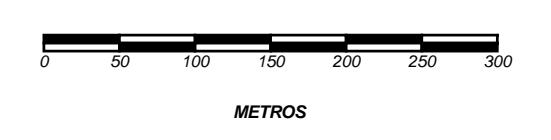

ELIPSOIDE - WGS84  
PROYECCIÓN - UNIVERSAL TRANSVERSA DE MERCATOR  
CUADRÍCULA - UTM A CADA 1000 m

**MARCO GEOGRÁFICO ELECTORAL 2014-2015**

Realizado por la Subdirección de Sistemas e Información Geoespacial