

DIRECCIÓN EJECUTIVA DE ORGANIZACIÓN Y GEOESTADÍSTICA ELECTORAL

ENTIDAD: DISTRITO FEDERAL
DISTRITO LOCAL: XX

PLANO DISTRICTAL SECCIONAL

LÍMITES

ESTATAL	
DISTRITAL LOCAL	
DELEGACIONAL	
SECCIONAL	
MANZANA	

CLAVES ELECTORALES

DISTRITO LOCAL	XL
SECCION	0000
MANZANA	00
LOCALIDAD	(E)MUTLI 20 (0100)

VÍAS DE COMUNICACIÓN

CARRETERA PAVIMENTADA	
TERRACERÍA	
BRECHA O VEREDA	
VÍA DE FERROCARRIL	
VIA DEL METRO	

HIDROGRAFÍA

PRESA, LAGO O LAGUNA	
ARROYO O CANAL	

SERVICIOS

IGLESIA	
ESCUELA	
ASISTENCIA MEDICA	
MERCADO	
PALACIO MUNICIPAL Y/O DELEGACIONAL	
PUENTE PEATONAL AÉREO, SUBTERRÁNEO	
PASO A DESNIVEL VEHICULAR	
ESTACION DEL METRO	
PLAZA Y/O MONUMENTO	
ÁREA VERDE	
CAMELLON CON ÁREA VERDE, CONCRETO Y/O ADQUIN	
CEMENTERIO	

ESTADO DE MEXICO
(MUNICIPIO DE HUIXQUILUCAN)

0748
04-033
LOMAS DEL CHAMIZAL

CUAJIMALPA DE MORELOS

0752
DTTO.
XX
04-032
LOMAS DE VISTA HERMOSA

PABELLO BOQUEA

CUAJIMALPA DE MORELOS

0753

UBICACIÓN DEL DISTRITO EN LA ENTIDAD

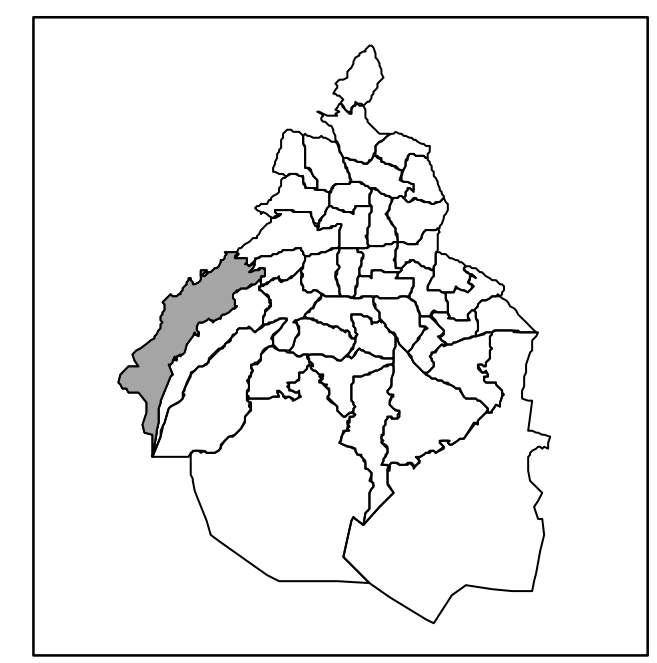

ÍNDICE DE ARMADO

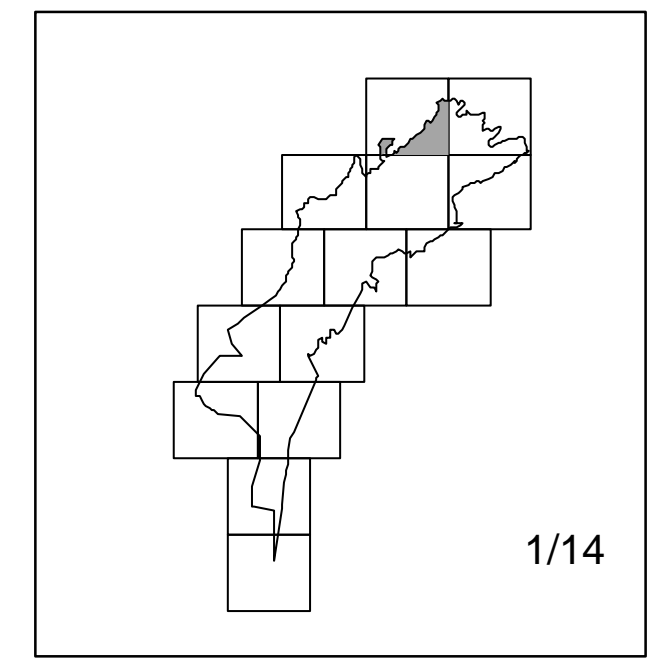

1/14

ESCALA 1: 5,000

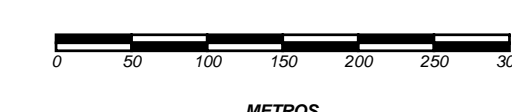

ELIPSOIDE - WGS84
PROYECCIÓN - UNIVERSAL TRANSVERSA DE MERCATOR
CUADRICULA - UTM A CADA 1000 m

**MARCO GEOGRÁFICO ELECTORAL
2014-2015**

Realizado por la Subdirección de Sistemas e Información Geoespacial