

Comparativo de la participación
electoral en los procesos
electorales locales conforme
al Marco Geográfico Electoral
2021





CONSEJO GENERAL DEL INSTITUTO ELECTORAL DE LA CIUDAD DE MÉXICO

Consejera presidenta: Patricia Avendaño Durán
Consejeras y consejeros electorales: Carolina del Ángel Cruz
Erika Estrada Ruiz
Mauricio Huesca Rodríguez
Sonia Pérez Pérez
César Ernesto Ramos Mega
Bernardo Valle Monroy
Secretario ejecutivo: Bernardo Núñez Yedra

REPRESENTANTES DE LOS PARTIDOS POLÍTICOS ANTE EL CONSEJO GENERAL

Partido Acción Nacional: Andrés Sánchez Miranda, propietario
Jorge Roberto Velázquez Carmona, suplente
Partido Revolucionario Institucional: Enrique Nieto Franzoni, propietario
Christian Omar Castillo Triana, suplente
Partido de la Revolución Democrática: Arturo Emilio Rosas Ortega, propietario
Ricardo César Oliva Oropeza, suplente
Partido del Trabajo: Ernesto Villarreal Cantú, propietario
Benjamín Jiménez Melo, suplente
Partido Verde Ecologista de México: Yuri Pavón Romero, propietario
Dafne Rosario Medina Martínez, suplente
Movimiento Ciudadano: Armando de Jesús Levy Aguirre, propietario
Horacio Salomón Abreu García, suplente
Morena: Eduardo Santillán Pérez, propietario
Leticia Gisselle Sánchez Méndez Martínez, suplente

DIPUTADAS Y DIPUTADOS INVITADOS PERMANENTES DE LOS GRUPOS
PARLAMENTARIOS DEL CONGRESO DE LA CIUDAD DE MÉXICO

Partido Acción Nacional: Diego Orlando Garrido López, propietario
Aníbal Alejandro Cañéz Morales, suplente
Partido Revolucionario Institucional: Maxta Iraís González Carrillo, propietaria
Ernesto Alarcón Jiménez, coordinador
Partido de la Revolución Democrática: Jorge Gaviño Ambriz, propietario
Partido del Trabajo: Circe Camacho Bastida, propietaria
María de Lourdes Paz Reyes, suplente
Morena: Yuriri Ayala Zúñiga, propietaria

DIPUTADAS Y DIPUTADOS INVITADOS PERMANENTES DE LAS ASOCIACIONES
PARLAMENTARIAS DEL CONGRESO DE LA CIUDAD DE MÉXICO

Asociación Parlamentaria Alianza
Verde Juntos por la Ciudad: Jesús Sesma Suárez, propietario
José Martín Padilla Sánchez, suplente
Asociación Parlamentaria Ciudadana: Royfid Torres González, propietario
Daniela Gicela Álvarez Camacho, suplente
Asociación Parlamentaria
Mujeres Demócratas: Elizabeth Mateos Hernández, coordinadora

Comparativo de la participación
electoral en los procesos
electorales locales conforme
al Marco Geográfico Electoral
2021

Contenido

DIRECCIÓN EJECUTIVA DE ORGANIZACIÓN ELECTORAL Y GEOESTADÍSTICA

Susana Hernández Polo, encargada del Despacho de la Dirección Ejecutiva

Coordinación general: Héctor Alfredo Robles García, coordinador de Organización Electoral

Supervisión: Luis Méndez Ferrer, jefe de la Unidad de Organización Electoral I

Desarrollo estadístico, integración de cifras, y diseño: Rocío Baltazar Hernández, jefa del Departamento de Organización Electoral II • Christian Quintana Padilla, analista • Uriel Díaz Molar, analista • Andrés Sosa Muciño, técnico especializado "C"

Validación de cifras: Perla Gabriela Vázquez Reyes, técnica en Organización Electoral • Diana Lizbeth Villegas Espejel, técnica en Organización Electoral • Juan Carlos Paniagua García, técnico en Organización Electoral • Iván Martínez Herrera, técnico en Organización Electoral • Luis Ángel Rodríguez Piñon, técnico especializado "C" • María Angélica Intlán Pérez, asistente administrativa

Generación de mapas: Ignacio González Jiménez, subdirector de Información Geográfica • José Carlos Rueda Pérez, jefe del Departamento de Procesamiento y Análisis Cartográfico para los Procesos de Participación Ciudadana

Edición

DIRECCIÓN EJECUTIVA DE EDUCACIÓN CÍVICA Y CONSTRUCCIÓN DE CIUDADANÍA

Gustavo Uribe Robles, encargado del Despacho de la Dirección Ejecutiva

Coordinación: José Luis García Torres Pineda, coordinador editorial

Supervisión y formación: Kythzia Cañas Villamar, jefa del Departamento de Diseño y Edición

Corrección de estilo: Teresa Rodríguez, analista correctora de estilo

D.R. © Instituto Electoral de la Ciudad de México

Huizaches 25, colonia Rancho Los Colorines,

Tlalpan, 14386, Ciudad de México

Primera edición, noviembre de 2023

www.iecm.mx

Publicación electrónica de distribución gratuita, prohibida su venta.

Introducción	7
Nota metodológica	8
Análisis interpretativo	15
Capítulo I. Estadística de la entidad	
Ciudad de México	24
Capítulo II. Estadística de las demarcaciones territoriales	
Azcapotzalco	41
Coyoacán	53
Cuajimalpa de Morelos	65
Gustavo A. Madero	77
Iztacalco	89
Iztapalapa	101
La Magdalena Contreras	113
Milpa Alta	125
Álvaro Obregón	137
Tláhuac	149
Tlalpan	161
Xochimilco	173
Benito Juárez	185
Cuauhtémoc	197
Miguel Hidalgo	209
Venustiano Carranza	221
Capítulo III. Estadística de los distritos electorales locales	
Distrito electoral local 01	234
Distrito electoral local 02	246
Distrito electoral local 03	258
Distrito electoral local 04	270
Distrito electoral local 05	282
Distrito electoral local 06	294
Distrito electoral local 07	306

Distrito electoral local 08	318
Distrito electoral local 09	330
Distrito electoral local 10	342
Distrito electoral local 11	354
Distrito electoral local 12	366
Distrito electoral local 13	378
Distrito electoral local 14	390
Distrito electoral local 15	402
Distrito electoral local 16	414
Distrito electoral local 17	426
Distrito electoral local 18	438
Distrito electoral local 19	450
Distrito electoral local 20	462
Distrito electoral local 21	474
Distrito electoral local 22	486
Distrito electoral local 23	498
Distrito electoral local 24	510
Distrito electoral local 25	522
Distrito electoral local 26	534
Distrito electoral local 27	546
Distrito electoral local 28	558
Distrito electoral local 29	570
Distrito electoral local 30	582
Distrito electoral local 31	594
Distrito electoral local 32	606
Distrito electoral local 33	618

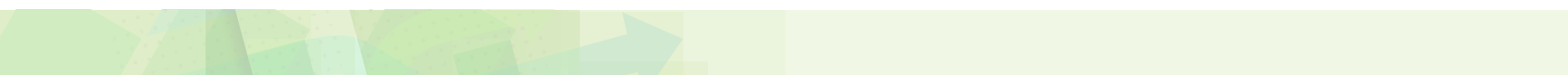

Las democracias representativas se caracterizan por la renovación periódica de los poderes públicos a través de elecciones libres, auténticas y directas. En ese sentido, el voto es la herramienta de la ciudadanía para decidir la integración de los órganos de gobierno y de representación política, que en el caso de la Ciudad de México corresponde a los cargos de Jefatura de Gobierno, alcaldías y diputaciones al Congreso Local.

El voto como mecanismo de participación y decisión revela que detrás de cada voto existe una persona ciudadana. Ahora bien, el examinar esta información permite cuantificarla estadísticamente para extraer algunos indicadores como, por ejemplo, las características demográficas de las personas inscritas en lista nominal y personas votantes, dando la pauta a estudiar su comportamiento y tendencia en el tiempo.

Un aporte que realiza el Instituto Electoral de la Ciudad de México (IECM) a los estudios electorales es el *Comparativo de la Participación Electoral en los Procesos Electorales Locales conforme al Marco Geográfico Electoral 2021 (Comparativo)*, en el cual se engloba información de la edad y el sexo de personas ciudadanas que han participado en los ocho Procesos Electorales Locales Ordinarios (PELO) que ha celebrado el IECM a lo largo de su historia de 2000 a 2021.

Es importante señalar que este estudio se sustenta en la información de las estadísticas que contienen las características demográficas de la ciudadanía que participó en las elecciones locales celebradas por el IECM, denominadas estadísticas de participación electoral de las elecciones locales y que, para generar el Comparativo, se tuvo que hacer congruente la información de las características demográficas a nivel sección electoral, por lo que se homologó al Marco Geográfico Electoral 2021 (MGE 2021) para hacer comparable la información para su análisis.

El Comparativo se estructura en tres capítulos principales, los cuales exponen información de los ámbitos geográficos electorales de interés: entidad, demarcaciones territoriales y distritos electorales locales. Por otro lado, como parte de su contenido se analizan variables primordiales: la ciudadanía que integró la lista nominal, las personas votantes y la participación electoral, mismas que se desagregan según sexo y grupo de edad en los ocho procesos electorales locales. Cabe destacar que con respecto a los procesos electorales se generaron dos clasificaciones para su estudio: los procesos con la elección de la Jefatura de Gobierno y los procesos intermedios, los cuales carecen de ésta; ello deriva en que el comportamiento entre ambos sea diferente, lo que se podrá observar en el contenido de este documento.

A modo de describir el procedimiento y la metodología estadística utilizada en este Comparativo se incluye una nota metodológica; asimismo se presenta un análisis estadístico, el cual destaca los principales rasgos demográficos que han obtenido los máximos y mínimos valores observados y datos de tendencia central relevantes en los diferentes ámbitos expuestos que aportan a la comprensión de las distintas variables de estudio.

La presente nota tiene como propósito describir el procedimiento realizado para generar e integrar el Comparativo. Dicho procedimiento constó de tres etapas: *i)* obtención y análisis de la información; *ii)* organización y procesamiento de los datos, y *iii)* cálculo e integración de las cifras al documento. A continuación, se detalla cada una de ellas.

i) Obtención y análisis de la información

El contenido del Comparativo se basa en las variables principales: la lista nominal y las personas votantes. Para la obtención de estas variables, el Instituto Electoral de la Ciudad de México (IECM) a lo largo de sus más de 20 años de funcionamiento ha organizado ocho procesos electorales locales, de ellos y con base en la información contenida en los cuadernillos de lista nominal, ha extraído la información demográfica de las personas a las que hacen referencia estas variables, con ello ha generado las estadísticas de participación electoral de las elecciones locales 2000 a 2021, mismas que son la fuente principal de este documento, y que a continuación se enlistan:

- *Estadística de las Elecciones Locales 2000*, vol. II, cap. IX, pp. 1833-2594.
- *Estadística de las Elecciones Locales 2003*, vol. II, Participación electoral.
- *Estadística de las Elecciones Locales 2006*, Participación electoral.
- *Estadística de las Elecciones Locales 2009*, Participación electoral.
- *Estadística de las Elecciones Locales 2012*, Participación electoral.
- *Estadística de las Elecciones Locales 2015*, Participación electoral.
- *Estadística de Participación Electoral de las Elecciones Locales 2018*.
- *Estadística de Participación Electoral de las Elecciones Locales 2021*.

Estos documentos, así como sus respectivos sistemas, pueden ser consultados en el portal del IECM en el apartado "ELECCIONES/Historial de elecciones" <<https://www.iecm.mx/elecciones/historial-de-elecciones/>>, de los cuales podrán descargar las bases de datos utilizadas para la obtención de las variables incluidas en este Comparativo.

Es importante mencionar que derivado de la reforma político electoral del 10 de febrero de 2014 y con la implementación e instalación del modelo de casilla única, a partir del Proceso electoral local concurrente 2014-2015, únicamente se ha utilizado un cuadernillo de lista nominal de electores definitiva con fotografía para la identificación de las personas electoras, mismo que acorde a lo estipulado en la reforma antes mencionada es atribución exclusiva del Instituto Nacional Electoral (INE) y el cual es el insumo necesario para obtener la información de las personas ciudadanas que participaron en los procesos electorales.

Por lo cual, el IECM realiza la gestión de la información ante dicho órgano electoral federal para obtener los listados referidos y, con ello, caracterizar los rasgos demográficos de quienes participaron en los procesos electorales locales de la Ciudad de México, bajo la metodología siguiente:

Dada la información generada por el INE, se obtienen las categorías:

- Lista nominal
- Votantes
- No especificados

Con ello, el IECM hace un ajuste en los registros de lista nominal (excluyendo el dato de los registros no especificados), para el cálculo de la participación y es esta lista nominal ajustada la que se exhibe en los documentos mencionados con anterioridad.

Respecto a los registros no especificados, el INE refiere que corresponden a personas ciudadanas de las cuales se desconoce su condición de votantes, a registros de cuadernillos de lista nominal no recuperados, cuadernillos en blanco (en este caso, no se marcó con el sello “Votó” a las personas ciudadanas que votaron), a hojas o cuadernillos no disponibles al momento de la obtención de la información o a cuadernillos solicitados por los órganos jurisdiccionales correspondientes.

ii) Organización y procesamiento de los datos

Una vez que se recuperaron las ocho bases de datos fuentes de las estadísticas de participación electoral de las elecciones locales 2000 a 2021, se hizo un escrutinio y análisis de la información y, a partir de ello, se determinó realizar una serie de pasos y procesamiento, para que ésta fuera congruente y comparable, conforme a lo siguiente:

- Llevar a cabo una adaptación al MGE más actual.
- Realizar una revisión en la metodología utilizada para la generación de las estadísticas de los procesos 2000, 2003 y 2006, ya que en sus notas metodológicas presentaban algunas diferencias con los métodos actuales.

Una vez realizado lo anterior, se ajustó la metodología de los años mencionados y, en los casos en donde no existía información de votantes, es decir, los que ahora catalogamos como “No especificados”, se hizo el ajuste de la lista nominal para que ésta fuera comparable. Por lo anterior, el total puede o no coincidir con el documento original. Enseguida se enlistan los años y las secciones con dichos ajustes:

Año	Secciones									Registros eliminados de lista nominal
2000	939	2103	2169	2763	3768	4653	4936	5076	5196	6 959
2003	223	290 2036	296 2963	299 5096	306 5525	517	528	574	1792	9 167
2006	249	3760	3784	3851	4304	4482	4505			6 370
Año	Sección									Registros eliminados de votantes
2006	4482									6

La eliminación de seis registros de personas votantes se debe a que en la Nota metodológica del documento *Estadística de las elecciones locales 2006. Participación electoral* se menciona que en la sección **4482** “no se realizó el cálculo por ausencia absoluta de información de votantes”, por lo que recaen en la categoría de “No especificados” y para la congruencia de este documento se tomó la decisión de omitirlos.

Es importante señalar que estos ajustes no implican alteración numérica alguna para el fin que persigue este documento comparativo y sus variables secundarias.

Una vez ajustado lo anterior, se procedió a mudar los datos al MGE 2021, esto dado que las secciones electorales son la unidad básica de la geografía electoral para la inscripción de la ciudadanía en el padrón electoral y en las listas nominales, por lo que su creación o fusión depende de la cantidad de ciudadanía y población que existe en un ámbito geográfico, es por ello que existe una evolución constante de éstas en el Registro Federal de Electores (RFE).

Para que los datos tuvieran una correcta adaptación al MGE 2021, fue preciso identificar aquellas secciones y límites geográficos que se hubiesen modificado entre los MGE anteriores y el actual, ello derivó en un ajuste de la información de 18 secciones, el cual trasladó a 15 secciones que se organizaron de la siguiente manera:

MGE 2000	MGE 2003	MGE 2006	MGE 2009	MGE 2012	MGE 2015	MGE 2018	Secciones afectadas	Sección(es) destino	Causa-efecto	
3096	3096	3096	3096	3096	3096	3096	3096	5557, 5558, 5559	La sección 3096 se dio de baja, derivado del ejercicio de integración seccional del RFE, en agosto de 2020.	
3376	3376	3376	3376	3376			3376	3375	La sección 3376 se fusionó en 2014, derivado del ejercicio de integración del INE.	
3485	3485	3485	3485	3485			3485	3448	La sección 3485 se fusionó en 2014, derivado del ejercicio de integración del INE.	
3600	3600	3600	3600	3600	3600	3600	3600	5560, 5561	La sección 3600 se dio de baja, derivado del ejercicio de integración seccional del RFE, en agosto de 2020.	
	3768		3768	3768			3768	4053	La sección 3768 se fusionó en 2014, derivado del ejercicio de integración del INE.	
4912	4912	4912					4912	4913	La sección 4912 se fusionó en 2009, derivado del ejercicio de integración seccional del RFE.	
4988	4988	4988	4988	4988			4988	4990	La sección 4988 se fusionó en 2014, derivado del ejercicio de integración del INE.	
4991	4991	4991	4991	4991			4991	4990	La sección 4991 se fusionó en 2014, derivado del ejercicio de integración del INE.	
5011	5011	5011	5011	5011	5011	5011	5011	4997	La sección 5011 se dio de baja, derivado del ejercicio de integración seccional del RFE, en agosto de 2020.	
5091	5091	5091					5091	5082	Las secciones 5091, 5092, 5093 y 5094 se fusionaron en 2009, derivado del ejercicio de integración seccional del RFE.	
5092	5092	5092				5092				
5093	5093	5093				5093				
5094	5094	5094				5094				
5095	5095	5095	5095	5095	5095	5095	5095		La sección 5095 se fusiona en agosto de 2020, derivado del ejercicio de integración seccional del RFE.	
5096		5096					5096		La sección 5096 se fusionó en 2009, derivado del ejercicio de integración seccional del RFE.	
5097	5097	5097	5097	5097	5097	5097	5097		La sección 5097 se fusiona en agosto de 2020, derivado del ejercicio de integración seccional del RFE.	
5501	5501	5501	5501	5501			5501	5494	La sección 5501 se fusionó en 2014, derivado del ejercicio de integración seccional del INE.	
						5552	5552	5552	5553	La sección 5552 se fusionó en agosto de 2020, derivado del ejercicio de integración seccional del INE.
16	16	16	11	11	6	6	18	15	Totales	

NOTA: En los casos en donde existe más de una sección destino, la información fue dividida entre el total de éstas y distribuida equitativamente entre los sexos y grupos etarios.

Una vez terminado este procesamiento se consolidaron ocho bases de datos, una por cada PELO con los registros de lista nominal y las personas votantes. Dichas bases fueron adaptadas al MGE 2021, cuyo resumen de información es el siguiente:

PELO	Secciones con información	Secciones sin información	Lista nominal	Personas votantes
2000	5515	20	6 249 739	4 295 551
2003	5511	24	6 703 497	2 902 998
2006	5523	12	7 098 519	4 722 720
2009	5496	39	7 150 927	2 962 017
2012	5509	26	7 129 381	4 669 675
2015	5493	42	7 093 365	3 091 764
2018	5510	25	7 402 066	5 186 417
2021	5527	8	7 653 600	3 964 777

Conviene señalar que las secciones sin información contienen tanto las secciones con los registros no específicos como aquéllas que por alguna modificación en los MGE ya no forman parte del MGE 2021.

Con base en lo anterior, se calculó la participación electoral por entidad, demarcación y distrito electoral local, conforme lo siguiente:

$$\text{participación electoral} = (\text{número de personas votantes}) / (\text{ciudadanía en lista nominal}) * 100$$

iii) Cálculo e integración de las cifras al documento

Para determinar las tendencias y el comportamiento de la participación, variables utilizadas para la generación de las líneas de tendencia en los gráficos y los mapas de los diferentes ámbitos electorales que componen la ciudad (entidad, demarcaciones territoriales, distritos electorales locales y secciones electorales), se utilizó el modelo de regresión lineal, el cual es usado para aproximar la relación de dependencia entre una variable y otras. Esto nos ayuda a predecir un comportamiento, que es expresado gráficamente con una recta como se muestra en la siguiente gráfica.

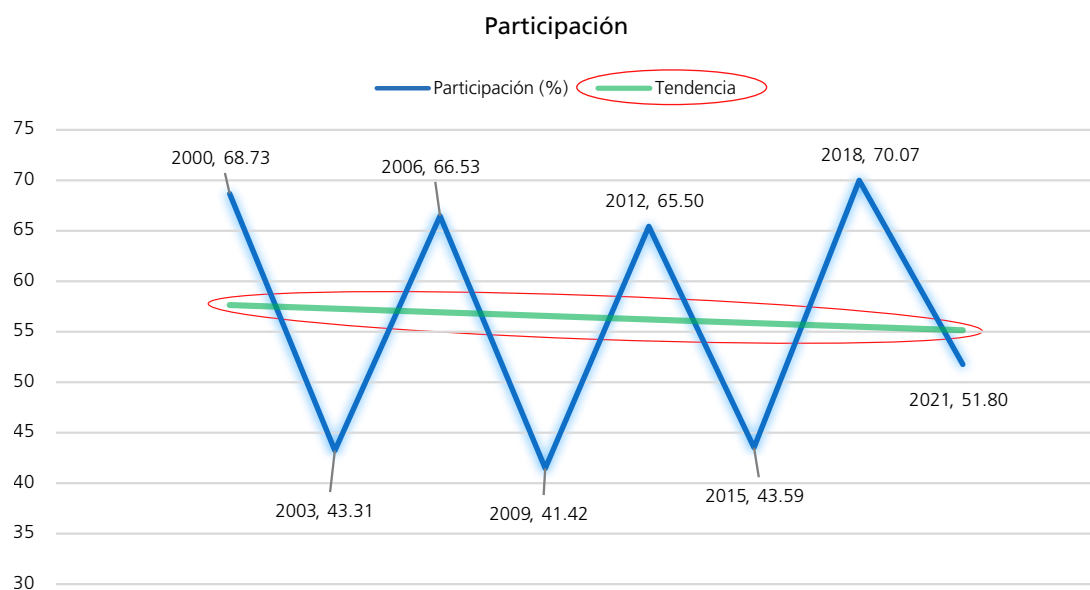

En este caso, las variables para la determinación del comportamiento de la participación a través del tiempo son los datos de la participación de cada PELO.

Por otra parte, para la elaboración de los mapas, a partir de los datos de participación, se generó la tendencia sobre su comportamiento entre los años 2000 y 2021, lo cual permite obtener el ángulo de inclinación de esta recta con respecto al eje horizontal, por lo que el comportamiento de la participación se clasificó de la siguiente manera:

Tipo de m	Ángulo	Comportamiento	Núm. de secciones a nivel entidad
Positiva	Mayor a 45°	Creciente abrupta	23
Positiva	De 5.01 a 45°	Creciente suave	1 086
Cercana a 0	De 5 a -5°	Estable	1 518
Negativa	De -5.01 a -45°	Decreciente suave	2 884
Negativa	Menor a -45°	Decreciente abrupta	15

Es importante señalar que en este procedimiento se encontró que las secciones electorales **5555, 5554, 5553, 5548, 5551, 5556, 5549, 5550 y 5547** no cuentan con información suficiente al ser secciones que se crearon a partir del PELO 2015, lo que no garantiza un resultado fiable, por lo que fueron descartadas para la determinación del comportamiento, al sólo tener tres datos de participación; sin embargo, sus datos se consideran para el resto del documento. Ahora bien, de los datos considerados, se encontraron secciones que no contaban con información de uno a cuatro datos de participación del total de ocho PELO que han existido, en estos casos los cálculos antes mencionados se realizaron de manera aislada sólo considerando los datos con los que se contaba. Asimismo, las secciones que a continuación se marcan en negrita se identificaron como casos atípicos, ya que el valor de la participación supera 100 %; la causa de dichos valores se debe a que en esos años se consideró a los votantes de las casillas especiales dentro de la sección en donde fueron instaladas, derivado de ello se decidió omitirlos. Del resto de las secciones no existe información, ya que recaen en la categoría de no especificados, como a continuación se muestra:

Años	Secciones									Total	
Sin datos del PELO 2000	939 3701	1303 4080	1408 4232	1848 4653	2103 4936	2169 5076	2443 5196	2763	2893	16	
Sin datos del PELO 2003	223 5525	290	296	299	306	528	574	2036	2963	10	
Sin datos del PELO 2006	249	3760	3784	3851	4304	4482	4505			7	
Sin datos del PELO 2009	216 2348 5081	1075 2496 5084	1123 2969 5100	1514 3453 5102	1576 4400 5111	1677 4472 5116	2033 4755	2251 4895	2314 5054	24	
Sin datos del PELO 2012	758 4459	2490 4461	3427 4462	4348 4470	4413 4471	4426 4814	4429 4816	4453 4990*	4456 5176	18	
Sin datos del PELO 2015	115 1490 2848 3316 4159	527 1540 2971 3332 4397	680 1662 3099 3414 4751	993 1977 3100 3608 4753	997 2060 3102 4138 4981	1012 2065 3103 4149	1073 2327 3105 4153	1320 2337 3107 4157	1393 2452 3196 4158	41	
Sin datos del PELO 2018	139 2943 4811	140 2985 4925	593 3055 5242	2262 3113 5523	2332 4020	2500 4548	2515 4670	2660 4698	2661 4730	22	
Sin datos del PELO 2021	20	2497	2889	3366	3780	4718	4721			7	
Sin datos de los PELO 2000 y 2003	1792**									1	
Sin datos de los PELO 2000 y 2006	2545									1	
Sin datos de los PELO 2003 y 2009	517									1	
Sin datos de los PELO 2003 y 2021	4094***									1	
Sin datos de los PELO 2009 y 2018	1304	4474									2
Sin datos de los PELO 2015 y 2018	3101									1	
Sin datos de los PELO 2000, 2003, 2006 y 2009****	5544	5545	5546								3
Totales										155	

* Esta sección se vuelve atípica por el traslado de la información al MGE 2021.

** Sólo para el año 2000 el dato fue atípico.

*** Sólo para el año 2003 el dato fue atípico.

**** Secciones creadas a partir del PELO 2012.

Para la obtención de los grupos etarios,¹ así como el gran grupo de edad² más participativo, fue necesario hacer el cálculo de la participación desagregada por grupo etario y sexo en cada uno de los ámbitos electorales con la información de cada uno de los PELO, una vez calculada, se obtuvo el valor o valores máximos de cada año por ámbito electoral; posteriormente se calculó la moda estadística³ de cada ámbito para poder definir un grupo o grupos con los valores máximos, ya que en muchos casos se encontraron empates entre éstos, de ellos en las secciones electorales **5545, 5549, 5550** no se pudo determinar un grupo de edad, ya que de los tres procesos electorales con los que se cuenta información (2015, 2018 y 2021) existe diferente grupo y sexo, el cual obtuvo la mayor participación, por lo que al aplicar la moda estadística ésta queda indefinida, por esta razón se decide omitir estas secciones en el cálculo y se tipifican con “información insuficiente” al sólo contener tres datos y ser diferentes entre ellos.

Una variable incluida en los gráficos de las personas votantes son las tasas de crecimiento y decremento,⁴ para ello fue necesario crear gráficos mixtos que ejemplificaran el comportamiento entre los valores absolutos, es decir, el número de personas votantes por cada PELO y la variación en términos porcentuales entre cada año.

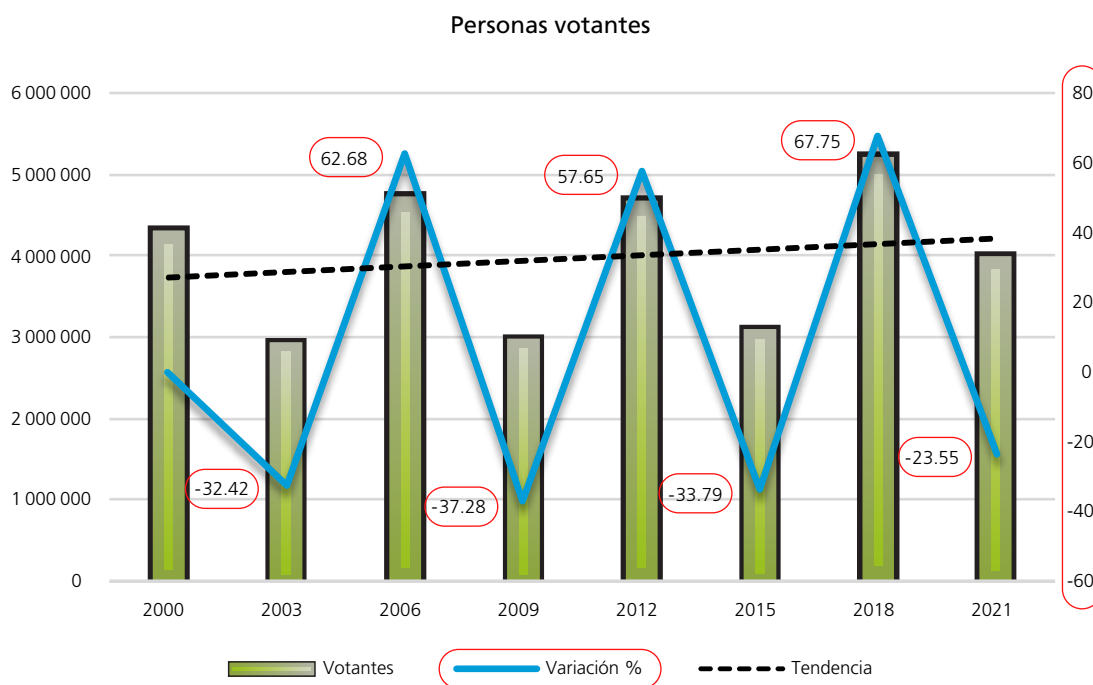

FUENTE: Elaborada por la Dirección Ejecutiva de Organización Electoral y Geoestadística (DEOEyG) con base en información relativa a las estadísticas de participación electoral de las elecciones locales de 2000 a 2021, cuya información fue adaptada al Marco Geográfico Electoral de 2021 (MGE 2021).

Dado lo anterior, se decidió hacer una separación entre los PELO con elección de la Jefatura de Gobierno y los procesos intermedios, ello para que los datos desagregados mostraran una visión más comparable, ya que son procesos democráticos con características diferentes que muestran un comportamiento disímil entre las características demográficas de quienes participan.

Una vez tomado en cuenta lo anterior, se agrupó la información para que fuera comparable. En esta etapa se agregaron los datos obtenidos de la organización de cifras y los cálculos correspondientes a las variables propuestas en los formatos prediseñados, para incluirse en la publicación, en conformidad con los ámbitos de entidad, demarcación territorial y distrito electoral local, mismos que fueron aprobados el 26 de mayo de 2022 en la quinta sesión ordinaria de la Comisión Permanente de Organización Electoral y Geoestadística (COEG).

¹ Grupos etarios quinquenales: 18-19 años, 20-24, 25-29, 30-34, 35-39, 40-44, 45-49, 50-54, 55-59, 60-64 y 65 y más.

² Grupos etarios definidos por adultez, 18-24, 25-64 y 65 años y más.

³ La moda estadística de un conjunto de datos se define como el número que está representado más veces dentro de esos datos.

⁴ La tasa de crecimiento o decremento es una medida del aumento o disminución de una variable en un determinado período de tiempo, expresado en porcentaje, calculado con un valor inicial (Vi) y un final (Vf) que representan los datos obtenidos en un año pasado y uno posterior, se calcula $((Vf-Vi)/Vi)*100$.

Adicionalmente, con la información generada se elaboraron gráficas, tablas y mapas temáticos que resumen de manera clara y sencilla la información.

Cabe precisar que en el documento se exponen los porcentajes a dos decimales, lo que puede implicar un error por redondeo cuando son sumados, dando como resultado de una a tres centésimas por arriba o abajo de 100 %. El tratamiento de estos casos consiste en sumar o restar 0.01 % al valor o los valores susceptibles de ajustar: se suma si el total es inferior a 100 %, se resta si es mayor. El valor al que será sumado o restado se detecta por ser el más próximo a su inmediato superior cuando se necesita llegar a 100 %, o inferior cuando el total superó 100 %. En el ejemplo tenemos una suma que da 99.99 %, por lo cual se añadirá 0.01 a la centésima que más se acerque hacia arriba, que en este caso es 74.34 (tomando en cuenta las centésimas, el 4 de 74.34 está más cerca de subir a 10 que el 2 de 10.82 o el de 0.12; si el total necesitara una resta, buscaríamos la centésima que más se acerque a 0).

Ejemplo	Ajuste	Valores redondeados a dos decimales	Valores redondeados a más decimales para su detección
	14.71	14.71	14.7135
Valor susceptible	74.35	74.34	74.3442
	10.82	10.82	10.820
	0.12	0.12	0.122
Suma	100	99.99	

La obtención de las variables expuestas en este documento se sustenta en la utilización de las medidas de tendencia central —como medianas y promedios, así como máximos y mínimos—.

El presente análisis tiene como objetivo exhibir algunas particularidades estadísticas importantes contenidas en el documento, ser una guía para la persona lectora y, de esta manera, poder interpretar los elementos estadísticos incluidos y facilitar su comprensión en los diferentes ámbitos territoriales como lo son la Ciudad de México (entidad), las demarcaciones territoriales (demarcaciones) y los distritos electorales locales (distritos).

Participación

El primer apartado de cada ámbito electoral, denominado "Participación", contiene tres gráficos de dispersión, en los cuales se visualiza el comportamiento del nivel participación y su distribución a lo largo del tiempo.

A nivel entidad se observa que la participación en los ocho Procesos Electorales Locales Ordinarios (PELO) muestra un comportamiento de incrementos y decrementos como se visualiza en el primer gráfico, debido a la intermitencia entre las elecciones de Jefatura de Gobierno (JG) y las elecciones intermedias.

Del gráfico que muestra todos los años, la tendencia marca un comportamiento decreciente suave con apenas un ángulo de 6.67° con respecto de la horizontal,¹ caso contrario sucede en los gráficos siguientes en donde lo que resalta a la vista es que la línea de tendencia actúa positivamente con una pendiente suave que forma ángulos de inclinación con respecto al eje horizontal de 2.84° para los procesos con JG y de 24.75° para los intermedios, lo que quiere decir que la participación es creciente de una manera paulatina, aunque más marcada en los procesos intermedios.

De lo anterior es preciso destacar que los ámbitos que demuestran una tendencia creciente con los ángulos más grandes son Cuajimalpa de Morelos (10.55°) y el distrito 13 (10.46°), de manera contraria con datos decrecientes más relevantes se encuentran Xochimilco (-19.78°) y el distrito 08 (-21°) para los gráficos con todos los PELO.

Si consideramos las tendencias de los procesos con elección de JG, las demarcaciones Tláhuac, Tlalpan y Xochimilco; asimismo, los distritos 07, 08, 16, 19 y 25 son los únicos ámbitos que presentan tendencias negativas. Para los procesos intermedios, las tendencias de todos los ámbitos electorales son positivas.

En los gráficos se muestra el valor del promedio resaltado en rojo, en estos gráficos también lo podemos visualizar justo en medio de la línea de tendencia, a manera de ejemplo en la primera gráfica, en la que se observan todos los años, el promedio de participación electoral es de **56.37 %**, que es justo el valor que atraviesa a la línea de tendencia si ésta se parte por la mitad. De lo ante-

¹ Véase la nota metodológica, apartado iii) *Cálculo e Integración de las cifras al documento.*

rior es preciso destacar que los promedios más altos pertenecen a los ámbitos Benito Juárez y al distrito 26, caso contrario a la demarcación Tláhuac y al distrito 27.

Finalmente, el dato de participación más alto lo obtienen Coyoacán en 2018 con 73.83 % y el distrito 30 (75.38 %) en el mismo año, la participación más baja registrada se reporta en Tláhuac en 2009 y en el distrito 27 en el año 2003 con 35.04 y 34.24 %, respectivamente.

Personas votantes

De los gráficos de las personas votantes podemos observar tres variables: las barras que representan los valores absolutos (número de personas votantes), la variación porcentual señalada con una línea de dispersión y la recta de tendencia con una línea negra punteada.

De ellas, a nivel entidad podemos observar un crecimiento general, al ver que la tendencia es positiva; sin embargo, gracias a la variación porcentual observamos cuatro caídas en el número de personas votantes, las cuales corresponden a los intervalos que existen entre un proceso con elección de JG y un proceso intermedio.

La caída más importante se da entre el PELO 2006 y 2009 con un decremento de 37.28 % (en el gráfico podemos identificar un crecimiento con un valor positivo y un decremento con un valor negativo). De manera contraria, es decir, de un proceso intermedio a uno con elección de JG, se visualizan tres crecimientos de los cuales el más relevante es del PELO 2015 al 2018 con 67.75 %. De lo anterior podemos concluir que la variación porcentual tiene el mismo comportamiento que la participación electoral a través de los PELO que se han celebrado.

De los procesos con elección de JG la tendencia es positiva; sin embargo, del 2006 a 2012 existe un decremento de 1.12 %, el crecimiento más importante se localiza de 2012 a 2018 con 11.07 %, el PELO 2018 es el que contiene más personas votantes con 5 186 417.

En los procesos intermedios también observamos una tendencia positiva y a diferencia de los procesos con elección de JG no se ve ningún decremento. El crecimiento más relevante se da de 2015 a 2021 con 28.24 %, este último año es el que más personas votantes obtuvo (3 964 777) de los procesos intermedios.

Al analizar las demarcaciones considerando los ocho procesos, se observó que el decremento mayor en votantes fue de las personas ciudadanas de Iztacalco del año 2006 al 2009 con 43.49 %, en cambio, el crecimiento más representativo fue en Xochimilco con 101.11 % del año 2015 a 2018. De los distritos, el fenómeno anterior sólo se presenta en el ámbito 25 con el mayor decremento (45.24 %) de 2012 a 2015 y el mayor crecimiento (109.06 %) de 2015 a 2018.

Para los procesos con la elección de JG, el índice más alto de crecimiento se da en Milpa Alta (32.86 %) del año 2000 al 2006 y el decremento mayor en Azcapotzalco con 4.28 % del 2006 al 2012. En el ámbito distrital, el mayor crecimiento en el distrito 19 de 2000 a 2006 (30.30 %) y el mayor decremento en el distrito 17 de 2006 a 2012 (7.28 %).

En cuanto a los procesos intermedios, Benito Juárez representa el mayor crecimiento de los años 2015 a 2021 (50.62 %) y el mayor decremento se lo adjudica Iztacalco de 2003 a 2009 (9.18 %). Por otra parte, los distritos 17 y 15 representan el mayor crecimiento de 2015 a 2021 (51.42 %) y mayor decremento de 2003 a 2009 (10.86 %), respectivamente.

Composición según sexo y relación hombres-mujeres

Es la tabla que representa el desglose según sexo de las principales variables que componen el documento. También incluye el cálculo de la relación hombres-mujeres,² cuyo resultado representa la cantidad de hombres que existe por cada 100 mujeres. Esta variable se calcula de esta manera, ya

²La relación hombres-mujeres es el índice resultante de dividir, en la clasificación correspondiente, la cantidad de hombres entre el número de mujeres y multiplicar el resultado por 100.

que la población de mujeres es más grande y esta relación nos ayuda a identificar la representatividad de los sexos en la ciudadanía de las personas inscritas en lista nominal, así como de las personas votantes, a través de un valor.

El promedio de esta relación ronda los 89 hombres por cada 100 mujeres inscritas en la lista nominal, en el año 2015 los hombres tienen el valor más bajo (88); sin embargo, en los años 2000 y 2009 llegan a 90 hombres por cada 100 mujeres. En cuanto a las personas votantes en 2015 son 75 hombres por cada 100 mujeres que acuden a emitir su voto y en 2012 son 89 hombres (valor más alto a lo largo de los PELO).

Para interpretar los gráficos que se muestran en este apartado según sexo, tenemos líneas de tendencia que nos resumen el comportamiento de las mujeres y los hombres votantes a lo largo de los años. En los gráficos a nivel entidad observamos que ambas líneas de tendencia tienden al crecimiento, lo cual indica que la ciudadanía de la entidad está en constante aumento para ambos sexos.

Ahora bien, aquellos casos que muestran una tendencia a un incremento de la participación se observan en las mujeres y hombres de Cuajimalpa de Morelos y el distrito 17.

En este análisis los invitamos a detenerse en cada uno de los ámbitos para analizar su comportamiento y al extender estas líneas, hacer conjeturas del futuro de cada uno, así podrán saber la estimación para cada sexo, recordando que si son paralelas estaríamos hablando de una estabilidad en la cantidad de votantes.

Participación según sexo

En este apartado podemos observar los índices de participación según sexo, de ellos a nivel entidad resalta que el promedio de participación de las mujeres es de 59.13 % y para los hombres es de 53.27 %, los porcentajes más grandes de participación los encontramos en 2018, con 73.74 % para las mujeres y 65.92 % para los hombres. Es importante mencionar que las mujeres en todos los años han representado la proporción más alta en lista nominal.

De este formato podremos encontrar un gráfico que resume los índices obtenidos en los ocho comicios; en todos los ámbitos podemos observar el escalonamiento entre los PELO con elección de la JG y los intermedios.

Lista nominal, votantes según sexo y grupo etario

Para este análisis se elaboraron seis formatos que corresponden a cada ámbito, en ellos se muestra una tabla con datos absolutos y relativos, de los cuales se generan tres gráficos que se presentan debajo de la misma; es importante señalar que este análisis se divide por tipo de proceso (con elección de JG e intermedios), por ello son necesarios seis formatos; dos para cada variable de análisis (lista nominal y personas votantes).

Para poder hacer la interpretación de éstos mostraremos el ejemplo a nivel entidad de cada uno, con la intención de ayudar al lector a hacer el correcto análisis de los ámbitos electorales de su interés. Es menester señalar que los grupos etarios se representan a lo largo del documento con los siguientes colores.



Lista nominal

Distribución de los grupos etarios en los procesos electorales con Jefatura de Gobierno

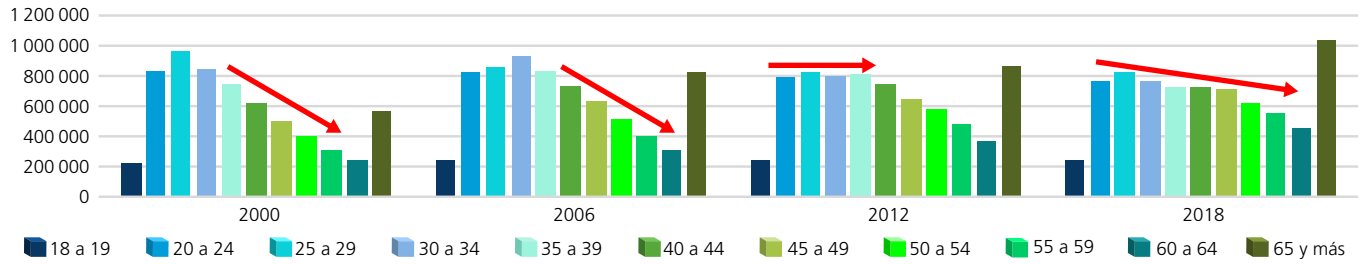

FUENTE: Elaborada por la Dirección Ejecutiva de Organización Electoral y Geoestadística (DEOEYG) con base en información relativa a las estadísticas de participación electoral de las elecciones locales de 2000 a 2021, cuya información fue adaptada al Marco Geográfico Electoral de 2021 (MGE 2021).

De la composición de la lista nominal (valores absolutos) podemos ver a los once grupos etarios, de ellos la distribución a lo largo de los cuatro procesos es muy similar y va en constante crecimiento; sin embargo, en el año 2012, la distribución de los grupos de 20 a 24 hasta 45 a 49 años se vuelve más homogénea, lo que nos dice que a partir de ese año nuestra ciudadanía ha sido en su mayoría adulta joven.

De los grupos etarios extremos se observa que la ciudadanía de 18 a 19 años ocupa la menor cantidad, esto se debe a que en este rango de edad sólo se consideran dos edades; caso contrario aparece en los adultos mayores de 65 años y más, quienes ocupan la mayor cantidad de ciudadanía, ya que es un grupo que contiene más de cinco edades en comparación con el resto que es quinquenal. Sin embargo, es un indicador de longevidad de la ciudadanía, ya que se muestra que desde el 2000 al 2018 éste creció significativamente.

Distribución de los grupos etarios en los procesos electorales intermedios

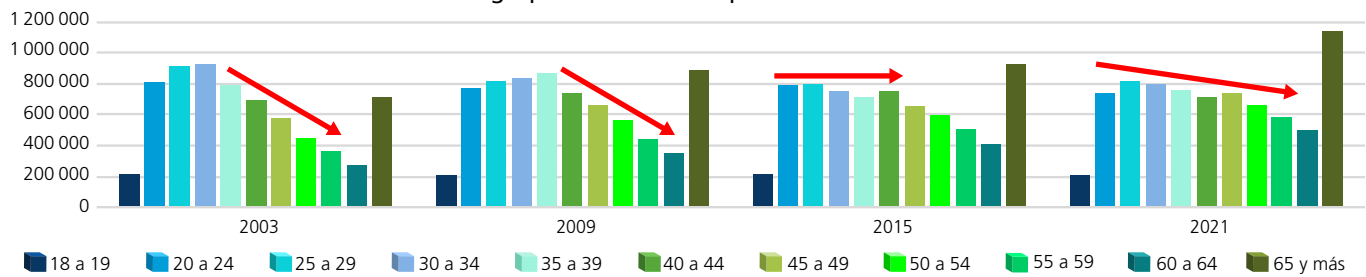

FUENTE: Elaborada por la DEOEYG con base en información relativa a las estadísticas de participación electoral de las elecciones locales de 2000 a 2021, cuya información fue adaptada al MGE 2021.

De los procesos intermedios podemos observar el mismo comportamiento, salvo que aquí la homogenización de los grupos se da en 2015 y que en 2021 tenemos el valor máximo de ciudadanía de 65 años y más con 1 136 929 personas.

Dispersión porcentual de los grupos etarios por proceso electoral con Jefatura de Gobierno

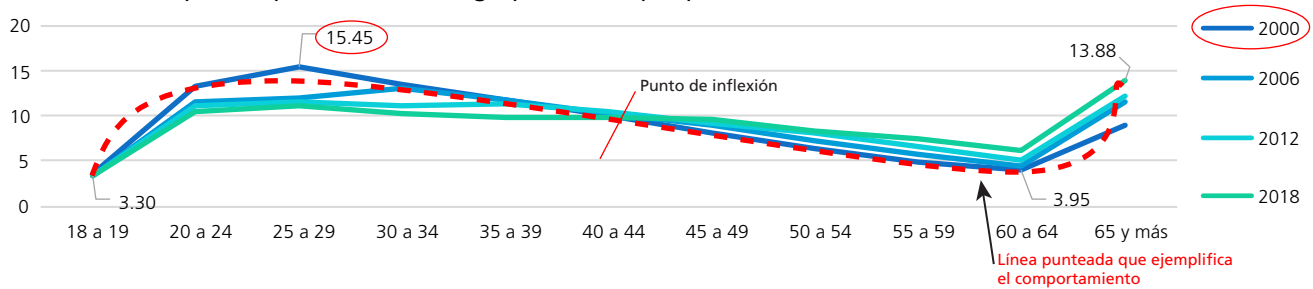

Dispersión porcentual de los grupos etarios por proceso electoral intermedio

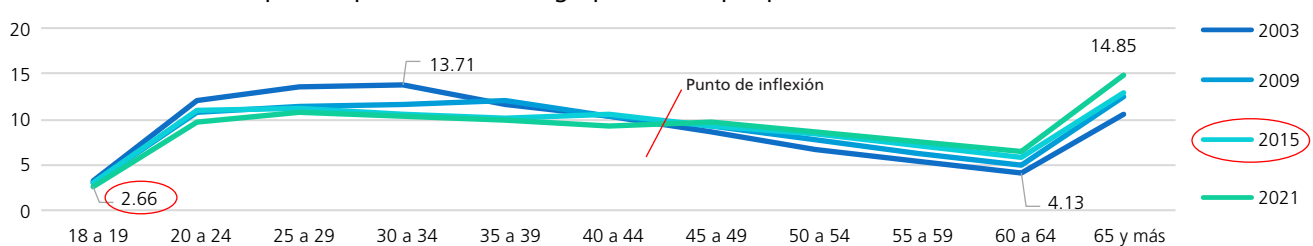

FUENTE: Elaboradas por la DEOEYG con base en información relativa a las estadísticas de participación electoral de las elecciones locales de 2000 a 2021, cuya información fue adaptada al MGE 2021.

De la comparativa de ambos tipos de procesos en la distribución de los porcentajes podemos observar que el grupo de 25 a 29 años en el PELO 2000 logra la mayor proporción, ello no significa que ha sido la mayor cantidad de ciudadanía, ya que aquí hablamos del porcentaje que ocupa cada grupo etario en cada proceso, pero no del total de ellos. También podemos observar un comportamiento con dos crestas (valores máximos) y dos valles (valores mínimos), es decir, un comportamiento ondulante, lo que significa que existe un punto de inflexión³ en el rango de 40 a 44 años, ello denota que hay un decremento de ciudadanía de las edades de 18 a 19 y de 40 a 64 años.

Asimismo, la ciudadanía con más peso porcentual está en los rangos de 20 a 39 y en los de 65 y más años. Estas observaciones son aplicables para todos los procesos, ya que vemos que las líneas de cada proceso se comportan casi de la misma forma, el índice menor lo ubicamos en el año 2021 en la ciudadanía de 18 a 19 años, cabe destacar que se agregan etiquetas con los valores de estos años en todos los formatos para dar una idea al lector de los valores que rondan estos puntos máximos y mínimos; sin embargo, no en todos los ámbitos representan dichos valores, ya que son sólo una guía gráfica.

Comportamiento porcentual de los grupos etarios según sexo en los procesos electorales con Jefatura de Gobierno

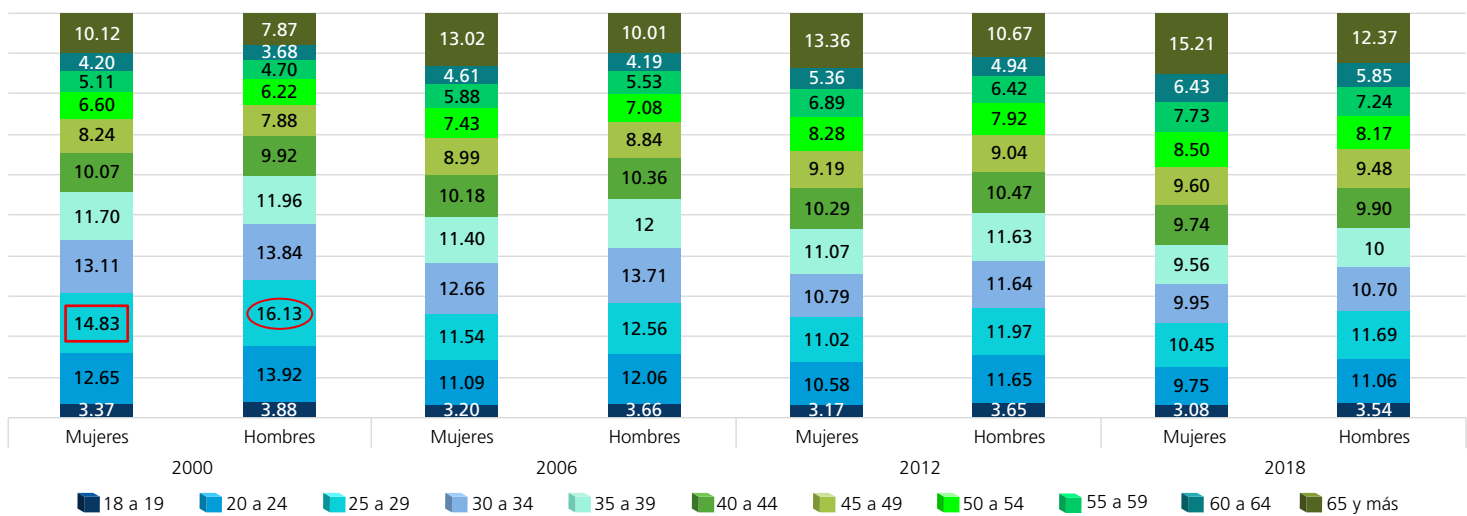

Comportamiento porcentual de los grupos etarios según sexo en los procesos electorales intermedios

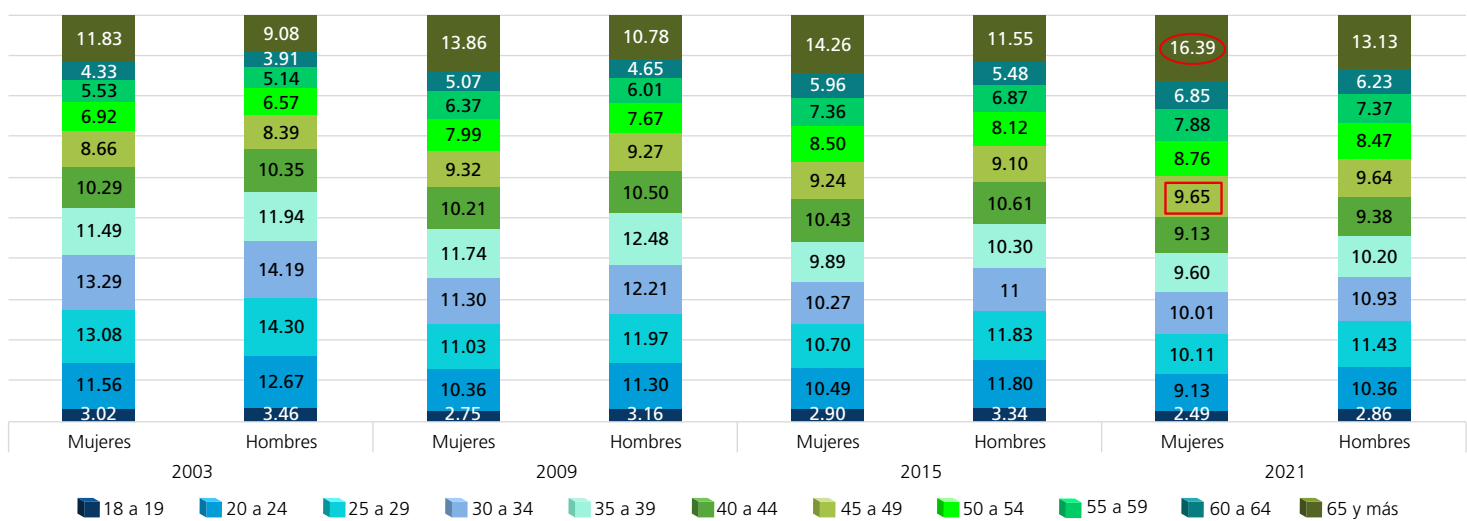

FUENTE: Elaboradas por la DEOEYG con base en información relativa a las estadísticas de participación electoral de las elecciones locales de 2000 a 2021, cuya información fue adaptada al MGE 2021.

De los gráficos anteriores se visualiza dos columnas por año, las cuales representan los valores porcentuales según sexo. Al observar los porcentajes, se aprecia que los grupos que conforman las edades de 20 a 39 y de 65 años y más contienen los porcentajes más altos de manera general, así como que son las mujeres de este grupo quienes representan los índices más altos encontrándose el dato máximo en el 2021 con 16.39 %.

³El punto de inflexión de una función matemática es aquel punto en el que la gráfica que la representa cambia de concavidad, es decir, pasa de ser cóncavo a ser convexo o viceversa.

Por otra parte, los hombres representaron el segundo índice más alto con 16.13 % en el 2000 para el rango de 25 a 29 (señalados con ). De ahí podemos hacer un ejercicio a través de los años para identificar que las personas que conformaron la lista nominal en el año 2000, para el 2021 conservan o no el mismo nivel porcentual ahora colocados en un grupo de edad mayor considerando que hay una diferencia de tres años entre cada proceso y que la mayoría de los grupos son quinquenales.

No obstante, para las personas votantes se recomienda hacer este ejercicio por tipo de proceso; es decir, cada seis años. El ejercicio anterior nos indica los aumentos o disminuciones en las personas votantes, para dar un ejemplo (señalado con  en el gráfico) las mujeres de 25 años en el 2000 tienen para el PELO 2021 46 años, por lo que están en el grupo etario de 45 a 49, considerando los datos del año 2000 con 14.83 %, para el 2021 resulta 9.65 %, lo que significa una disminución en la conformación de la lista nominal considerable de más de cinco puntos porcentuales.

Una vez realizado este análisis para las demás variables podemos decir lo siguiente:

De las personas votantes

A nivel entidad se refleja una baja en los grupos de edad más jóvenes en los procesos con JG, por otra parte, para los grupos adultos el fenómeno se invierte, el grupo más notable es el de 65 años y más al tener un crecimiento considerable. Al tomar en cuenta los gráficos de los procesos intermedios éstos actúan casi homogéneos hasta 2015; en cambio, en 2021 todos los grupos tienen un crecimiento.

Para la dispersión porcentual de los grupos etarios de los votantes, ésta se comporta similar a la lista nominal en los procesos con JG; sin embargo, para el año 2000 el comportamiento ondulatorio es más marcado; en cambio, para los procesos intermedios la cresta de los grupos jóvenes casi desaparece por lo que los grupos adultos son quienes contienen los índices porcentuales más altos, marcando el índice mayor (18.65 %) en los adultos de 65 años y más en el PELO 2021.

En el comportamiento porcentual de los grupos etarios según sexo en los procesos electorales se denota que el grupo de 65 años y más conserva la mayoría porcentual en ambos sexos para todos los procesos intermedios; para los procesos con JG, las mujeres y hombres del año 2000 el grupo con la mayor proporción es el de 25 a 29 años y en 2006 el rango de 30 a 34 años refleja los datos mayores; en 2012 las mujeres de 65 años y más y los hombres de 25 a 29 encabezan los porcentajes y, por último, en 2018 el rango de 65 años y más prevalece en ambos sexos.

Participación según sexo y grupo etario

El último formato de cada ámbito corresponde a los datos de participación por grupo etario del aglomerado de los PELO, está compuesto de dos tablas y dos gráficos de dispersión, cada elemento según sexo. En las tablas se muestran los índices de participación por cada tipo de proceso.

De los promedios en la entidad se muestra que las mujeres de 55 a 59 años son el grupo etario que contiene el promedio más alto para todos los PELO y los hombres pertenecen al de 60 a 64. Por otra parte, si consideramos sólo los datos de los procesos con JG, el grupo de 60 a 64 para ambos sexos es el que contiene el mayor promedio, mismo caso para los procesos intermedios.

Los índices máximos de participación se encuentran en las mujeres de 60 a 64 en el PELO 2018 (81.21 %), el mínimo en el rango de edad de 18 a 19 para el PELO 2003 con 31.20 %. Para los hombres, la máxima participación corresponde al grupo de 60 a 64 años del año 2000 y la mínima al grupo de 25 a 29 del año 2015.

De los gráficos podemos observar que en el año 2012 todos los datos de participación convergen casi en el mismo punto, lo que identifica que en ese PELO los grupos etarios tuvieron casi el mismo índice de participación, el cual ronda 65.53 %. Al considerar los datos de ambos sexos, es importante mencionar que esta tendencia se da en todos los ámbitos electorales, con fluctuaciones menores.

Mapas del comportamiento de la participación

El comparativo muestra cuatro mapas a nivel entidad: dos de ellos refieren al comportamiento de la participación a nivel demarcación y distrito. De ellos podemos observar que las demarcaciones Cuajimalpa de Morelos, Benito Juárez y Miguel Hidalgo son las únicas demarcaciones que muestran un comportamiento creciente suave al tener ángulos de entre 5.12° y 10.55° de la línea de tendencia con respecto al eje horizontal.

Por otra parte, si consideramos los ocho PELO, en el estrato estable, encontramos cinco demarcaciones y el resto de ellas muestran un decrecimiento suave. Respecto a los distritos, los únicos que reportan un crecimiento suave son los distritos 13, 17 y 20 con ángulos de entre 6.35° y 10.46°, comportamiento que cobra sentido, ya que éstos están ubicados en las demarcaciones mencionadas con anterioridad, del estrato estable existen nueve distritos y con el comportamiento decreciente suave se observan a 21 distritos.

Al revisar los datos de las secciones electorales mostrados en los mapas de todos los ámbitos podemos decir que a nivel general se observa que de las 5 535 secciones electorales que componen la Ciudad de México en el MGE 2021, 23 secciones demuestran un comportamiento creciente abrupto, 1 086 creciente suave, 1 518 estable, 2 884 decreciente suave y 15 decreciente abrupto. Es importante mencionar que en nueve secciones no se pudo obtener este comportamiento a falta de información.

Mapas de los grandes grupos etarios y sexo más participativo a lo largo de los procesos electorales

En los mapas de los grandes grupos etarios se clasifica la adultez de la ciudadanía por: personas adultas jóvenes (18 a 24 años), adultas (25 a 64 años) y adultas mayores (65 años y más). En ellos se observa que los hombres de este último rango de edad son quienes predominan como más participativos a lo largo de todos los procesos electorales de 2000 a 2021, ya que de las 16 demarcaciones que conforman la Ciudad de México sólo en Benito Juárez y Miguel Hidalgo las mujeres de 25 a 64 años participaron más y en Cuauhtémoc los rangos anteriores empatan.

En los distritos se marca la misma tendencia, debido a que de los 33 distritos sólo en el 17 las mujeres de 25 a 64 años participaron más y en el ámbito distrital 12 se da el mismo empate que en las demarcaciones. Finalmente, al visualizar los datos a nivel sección electoral (mapas contenidos en los ámbitos de demarcación y distrito), obtenemos el siguiente resumen con los datos de toda la entidad:

Grandes grupos etarios y sexo más participativo	Número de secciones
Hombres de 65 y más	3 428
Mujeres de 65 y más	682
Mujeres de 25 a 64	434
Mujeres de 65 y más/Hombres de 65 y más	340
Mujeres de 25 a 64/Hombres de 65 y más	262
Mujeres de 25 a 64/Mujeres de 65 y más	93
Mujeres de 18 a 24	61
Mujeres de 18 a 24/Hombres de 65 y más	39
Mujeres de 25 a 64/Mujeres de 65 y más/Hombres de 65 y más	32
Hombres de 18 a 24/Hombres de 65 y más	19
Mujeres de 18 a 24/Mujeres de 25 a 64/Mujeres de 65 y más/Hombres de 65 y más	19
Mujeres de 18 a 24/Mujeres de 25 a 64/Hombres de 65 y más	15
Hombres de 18 a 24	14
Mujeres de 25 a 64/Hombres de 18 a 24/Hombres de 65 y más	10
Mujeres de 65 y más/Hombres de 18 a 24/Hombres de 65 y más	10
Mujeres de 18 a 24/Mujeres de 65 y más/Hombres de 65 y más	10
Mujeres de 18 a 24/Mujeres de 25 a 64	9

Grandes grupos etarios y sexo más participativo	Número de secciones
Mujeres de 18 a 24/Mujeres de 25 a 64/Mujeres de 65 y más	9
Mujeres de 18 a 24/Mujeres de 65 y más	9
Mujeres de 25 a 64/Hombres de 18 a 24	5
Mujeres de 18 a 24/Mujeres de 25 a 64/Hombres de 18 a 24/Hombres de 65 y más	4
Mujeres de 25 a 64/Mujeres de 65 y más/Hombres de 18 a 24	4
Mujeres de 25 a 64/Mujeres de 65 y más/Hombres de 18 a 24/Hombres de 65 y más	4
Mujeres de 18 a 24/Mujeres de 65 y más/Hombres de 18 a 24	3
Hombres de 18 a 24/Hombres de 25 a 64/Hombres de 65 y más	3
Hombres de 25 a 64	2
Mujeres de 18 a 24/Hombres de 18 a 24/Hombres de 65 y más	2
Mujeres de 65 y más/Hombres de 25 a 64	1
Mujeres de 65 y más/Hombres de 25 a 64/Hombres de 65 y más	1
Mujeres de 18 a 24/Hombres de 18 a 24	1
Mujeres de 18 a 24/Mujeres de 25 a 64/Hombres de 18 a 24	1
Mujeres de 65 y más/Hombres de 18 a 24	1
Mujeres de 25 a 64/Hombres de 25 a 64	1
Hombres de 25 a 64/Hombres de 65 y más	1
Mujeres de 18 a 24/Mujeres de 25 a 64/Hombres de 25 a 64/Hombres de 65 y más	1
Mujeres de 18 a 24/Hombres de 25 a 64/Hombres de 65 y más	1
Mujeres de 18 a 24/Mujeres de 65 y más/Hombres de 18 a 24/Hombres de 65 y más	1
Datos insuficientes	3
Total general	5535

Como se observa en la tabla, en 61.93 % de las secciones son los hombres de 65 años y más quienes encabezan la participación, seguidos de las mujeres del mismo rango. Es importante mencionar que se visualizan de una hasta cuatro clasificaciones, ello se debe a que existen empates en el número de procesos en que éstas encabezaron la participación electoral, como se muestra en el siguiente ejemplo.

Para la sección 0001 de Azcapotzalco y del distrito 05:

Grandes grupos etarios y sexo más participativos	PELO en el que obtuvo la máxima participación
Hombres de 65 y más	2015 y 2021
Mujeres de 18 a 24	2006 y 2012
Mujeres de 25 a 64	2000 y 2003
Mujeres de 65 y más	2009 y 2018

Se observa que obtienen en dos ocasiones la mayor participación, sumando los ocho procesos electorales existentes, por lo que se clasifica como empate de los cuatro grupos y sexos.

Conviene señalar también que en tres secciones no se pudo determinar un grupo de edad, ya que los datos fueron insuficientes por existir diferente grupo y sexo, el cual obtuvo la mayor participación de los tres PELO con los que se cuenta información, por lo que al aplicar la moda estadística queda indefinida.

Capítulo I

Estadística de la entidad



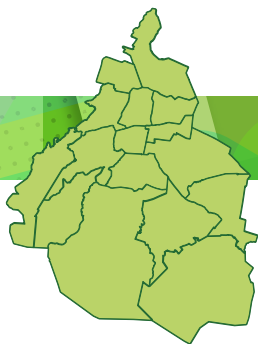

Ciudad de México

Participación

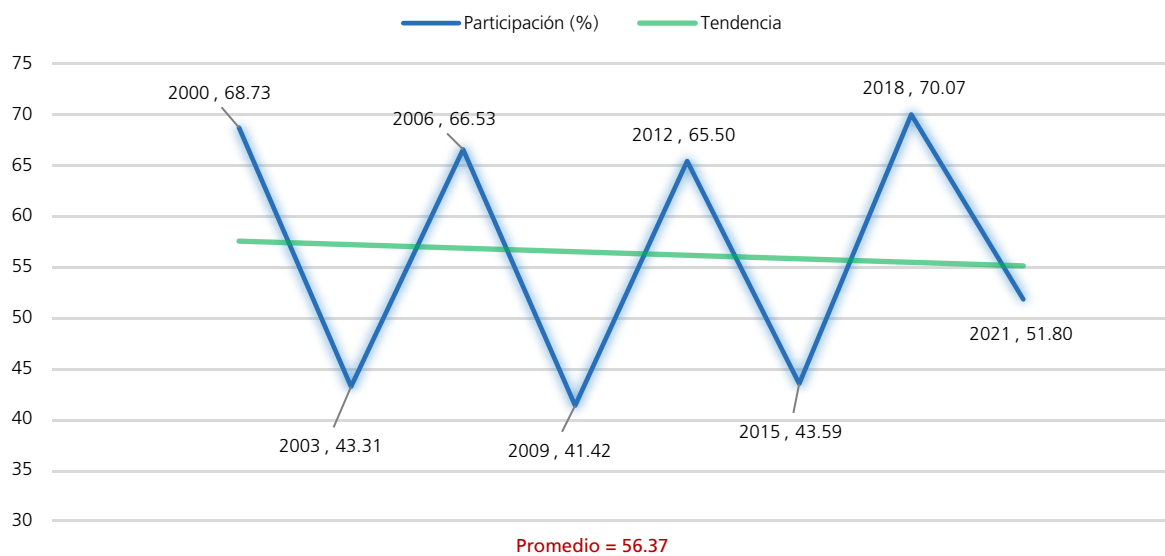

Procesos con elección de Jefatura de Gobierno

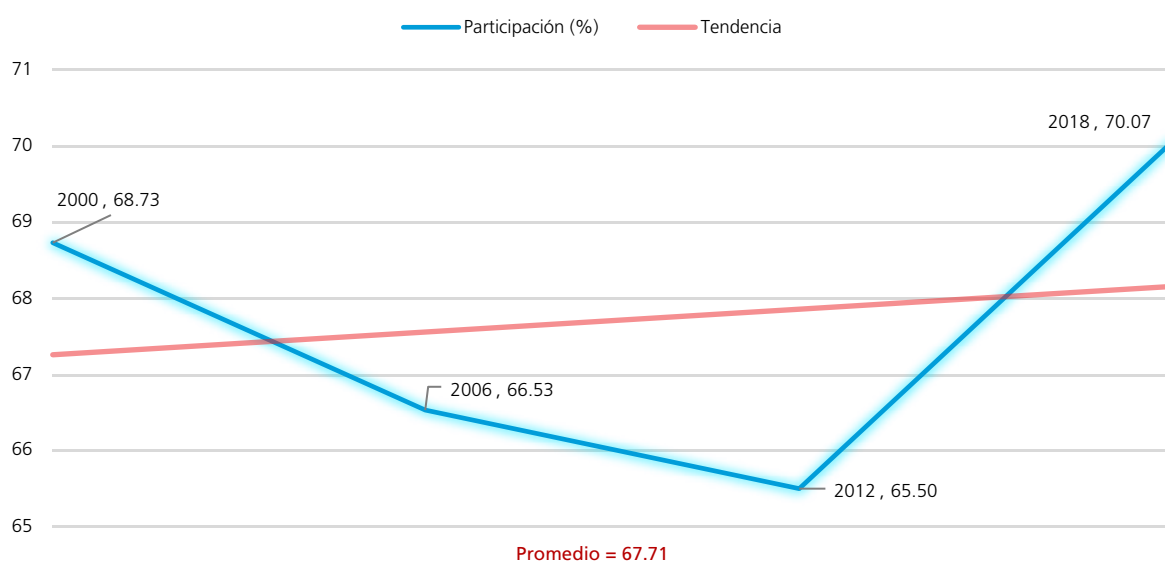

Procesos intermedios

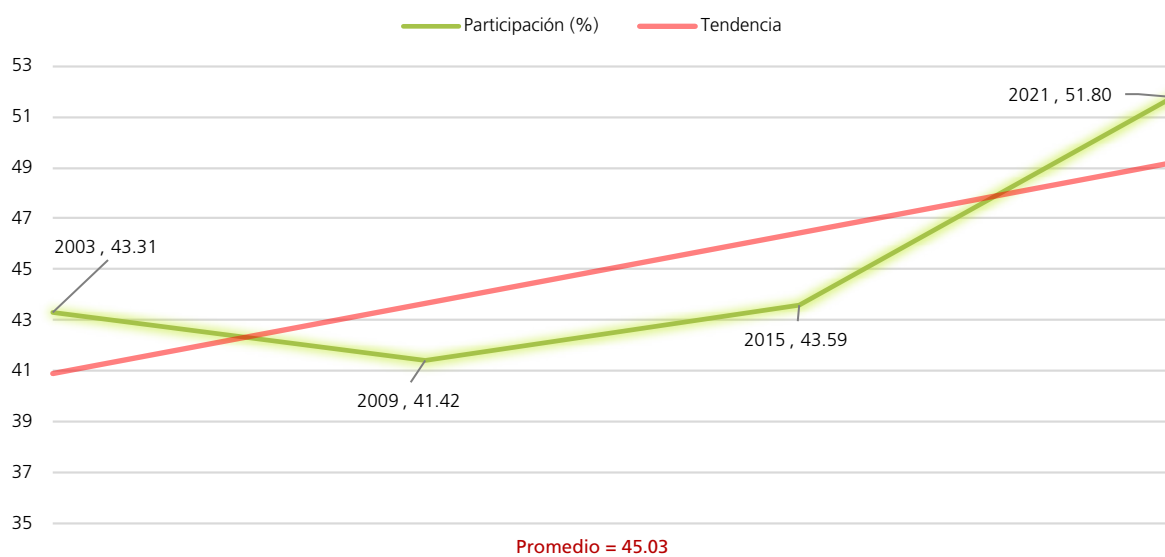

FUENTE: Elaboradas por la Dirección Ejecutiva de Organización Electoral y Geostadística (DEOEG) con base en información relativa a las estadísticas de participación electoral de las elecciones locales de 2000 a 2021, cuya información fue adaptada al Marco Geográfico Electoral de 2021 (MGE 2021).

Personas votantes

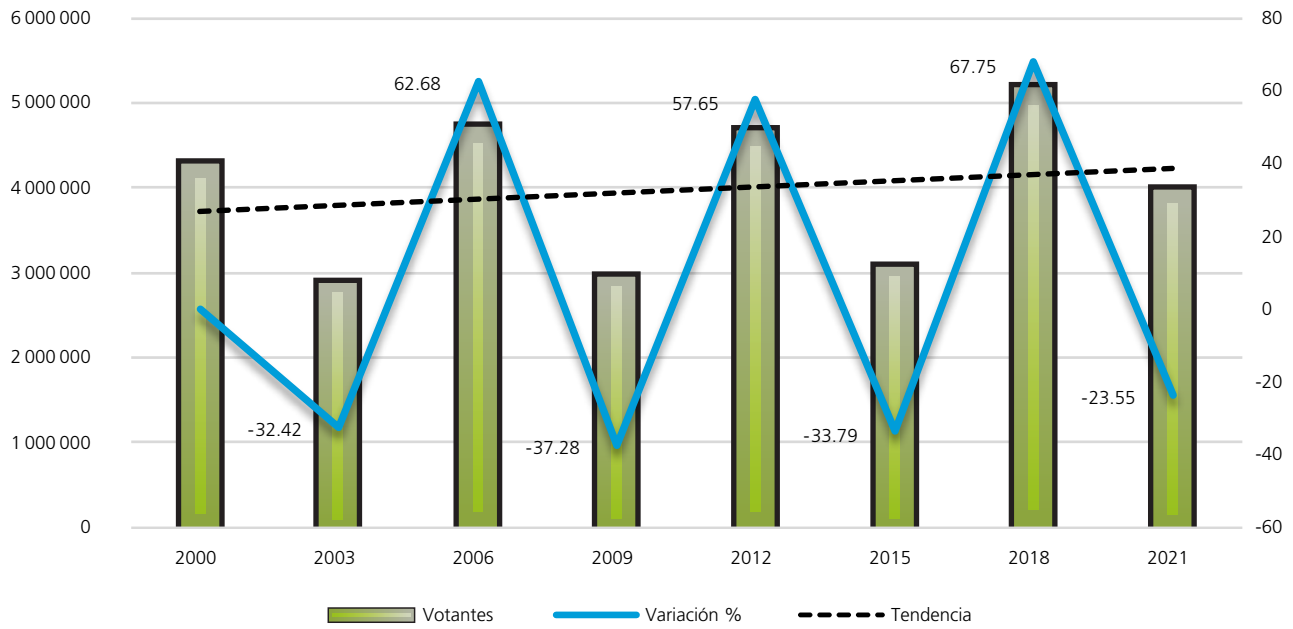

Procesos con elección de Jefatura de Gobierno

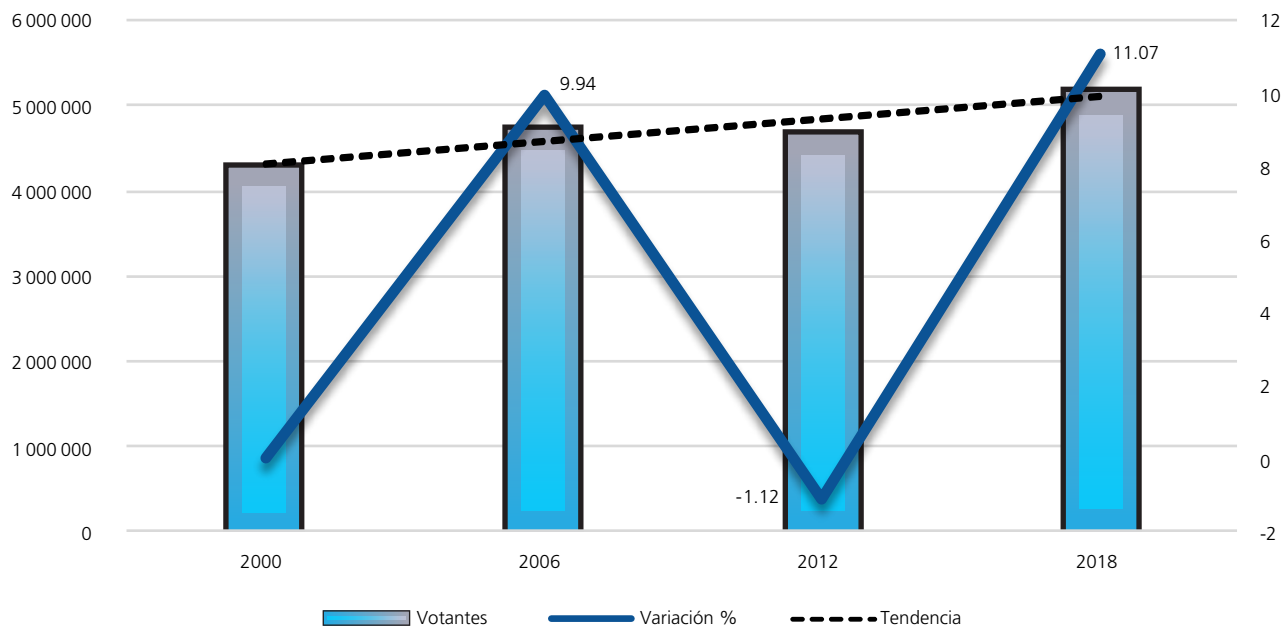

Procesos intermedios

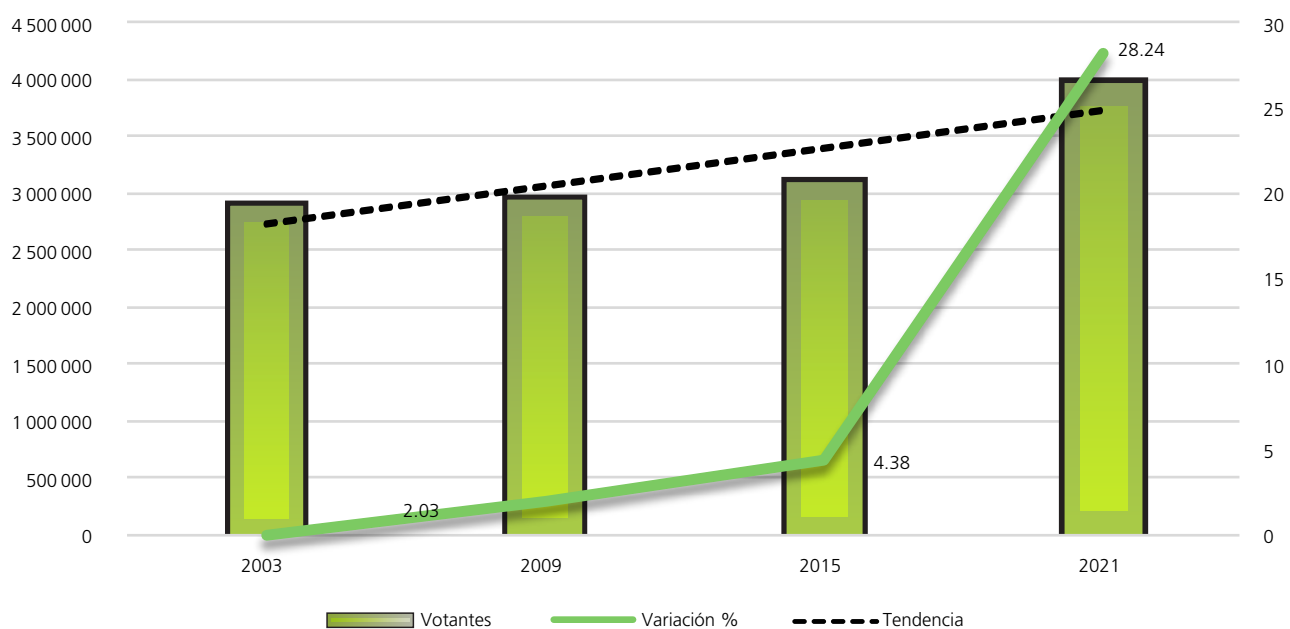

FUENTE: Elaboradas por la DEOEG con base en información relativa a las estadísticas de participación electoral de las elecciones locales de 2000 a 2021, cuya información fue adaptada al MGE 2021.

Lista nominal, votantes, no votantes y participación de los procesos electorales según distrito electoral local

Distrito electoral local y demarcación territorial correspondiente	2000				2003				2006				2009			
	Lista nominal	Votantes	No votantes	Participación (%)	Lista nominal	Votantes	No votantes	Participación (%)	Lista nominal	Votantes	No votantes	Participación (%)	Lista nominal	Votantes	No votantes	Participación (%)
01, Gustavo A. Madero	175345	110830	64515	63.21	195478	73028	122450	37.36	212298	129713	82585	61.10	212298	77721	134577	36.61
02, Gustavo A. Madero	252211	179369	72842	71.12	264057	122516	141541	46.40	267140	181878	85262	68.08	267140	113073	154067	42.33
03, Azcapotzalco	210566	148208	62358	70.39	222465	97075	125390	43.64	236352	159269	77083	67.39	237092	99652	137440	42.03
04, Gustavo A. Madero	245865	161828	84037	65.82	258931	109052	149879	42.12	264905	169976	94929	64.16	264905	103305	161600	39
05, Azcapotzalco/ Miguel Hidalgo	236339	168493	67846	71.29	244601	117139	127462	47.89	251834	172701	79133	68.58	251834	110761	141073	43.98
06, Gustavo A. Madero	277432	194006	83426	69.93	288679	128628	160051	44.56	294522	197906	96616	67.20	294522	120936	173586	41.06
07, Milpa Alta/Tláhuac	114910	76777	38133	66.81	132376	56760	75616	42.88	151115	98456	52659	65.15	151115	63700	87415	42.15
08, Tláhuac	121375	81374	40001	67.04	139686	55243	84443	39.55	155277	101240	54037	65.20	155277	58113	97164	37.43
09, Cuauhtémoc	210233	138607	71626	65.93	224578	95447	129131	42.50	233390	148151	85239	63.48	233390	87268	146122	37.39
10, Venustiano Carranza	232892	160313	72579	68.84	243241	105940	137301	43.55	251957	163415	88542	64.86	251957	102438	149519	40.66
11, Iztacalco/ Venustiano Carranza	230007	158829	71178	69.05	242226	101241	140985	41.80	250092	164759	85333	65.88	250092	97182	152910	38.86
12, Cuauhtémoc	212467	142423	70044	67.03	224577	97657	126920	43.48	239057	154685	84372	64.71	239057	93872	145185	39.27
13, Miguel Hidalgo	196291	135410	60881	68.98	203690	91601	112089	44.97	210455	139684	70771	66.37	210455	89878	120577	42.71
14, Tlalpan	153819	105292	48527	68.45	170605	73855	96750	43.29	185544	126503	59041	68.18	185878	76569	109309	41.19
15, Iztacalco	233298	162893	70405	69.82	241075	106093	134982	44.01	250460	168994	81466	67.47	250460	94569	155891	37.76
16, Tlalpan	204621	149200	55421	72.92	215694	102272	113422	47.42	226484	163127	63357	72.03	227561	105088	122473	46.18
17, Benito Juárez	197298	140547	56751	71.24	209896	98985	110911	47.16	217354	150302	67052	69.15	218723	98076	120647	44.84
18, Álvaro Obregón	210214	141335	68879	67.23	224335	97405	126930	43.42	236977	154825	82152	65.33	236977	95144	141833	40.15
19, Tlalpan/Xochimilco	121350	82098	39252	67.65	139359	57749	81610	41.44	160558	106977	53581	66.63	160558	64049	96509	39.89
20, Álvaro Obregón/ Cuajimalpa de Morelos	150391	103182	47209	68.61	170428	74932	95496	43.97	192498	128035	64463	66.51	192498	90730	101768	47.13
21, Iztapalapa	174425	119141	55284	68.31	186814	78413	108401	41.97	194305	126701	67604	65.21	194305	80261	114044	41.31
22, Iztapalapa	159183	103964	55219	65.31	173587	68677	104910	39.56	184538	115876	68662	62.79	184538	78899	105639	42.75
23, Álvaro Obregón	217232	153839	63393	70.82	233447	106730	126717	45.72	249262	173036	76226	69.42	249262	108597	140665	43.57
24, Iztapalapa	223102	157150	65952	70.44	235475	104153	131322	44.23	245929	168866	77063	68.66	245929	103665	142264	42.15
25, Xochimilco	141904	95832	46072	67.53	159029	63363	95666	39.84	178315	118022	60293	66.19	178315	69831	108484	39.16
26, Coyoacán/ Benito Juárez	198433	146065	52368	73.61	208106	100205	107901	48.15	213482	151008	62474	70.74	216332	100462	115870	46.44
27, Iztapalapa	145501	88040	57461	60.51	165807	56773	109034	34.24	182050	104455	77595	57.38	182050	73198	108852	40.21
28, Iztapalapa	157107	108246	48861	68.90	170507	72572	97935	42.56	182657	124001	58656	67.89	182657	77207	105450	42.27
29, Iztapalapa	137178	88386	48792	64.43	154952	58431	96521	37.71	171976	106333	65643	61.83	171976	69146	102830	40.21
30, Coyoacán	208962	154744	54218	74.05	218318	103168	115150	47.26	228903	164555	64348	71.89	228903	108631	120272	47.46
31, Iztapalapa	152169	98666	53503	64.84	168532	64554	103978	38.30	180643	115097	65546	63.72	180643	75627	105016	41.87
32, Coyoacán	191912	133941	57971	69.79	205513	88842	116671	43.23	219257	150101	69156	68.46	219257	95718	123539	43.66
33, La Magdalena Contreras	155707	106523	49184	68.41	167433	74499	92934	44.49	178933	124073	54860	69.34	178933	78651	100282	43.96
Ciudad de México	6249739	4295551	1954188	68.73	6703497	2902998	3800499	43.31	7098519	4722720	2375799	66.53	7104889	2962017	4142872	41.69

(Continúa)

Lista nominal, votantes, no votantes y participación de los procesos electorales según distrito electoral local

(Concluye)

Distrito electoral local y demarcación territorial correspondiente	2012				2015				2018				2021			
	Lista nominal	Votantes	No votantes	Participación (%)	Lista nominal	Votantes	No votantes	Participación (%)	Lista nominal	Votantes	No votantes	Participación (%)	Lista nominal	Votantes	No votantes	Participación (%)
01, Gustavo A. Madero	215 355	126 893	88 462	58.92	218 327	81 918	136 409	37.52	224 725	148 233	76 492	65.96	231 385	97 770	133 615	42.25
02, Gustavo A. Madero	252 558	173 430	79 128	68.67	235 162	104 647	130 515	44.50	248 392	177 786	70 606	71.57	250 630	140 936	109 694	56.23
03, Azcapotzalco	231 408	155 573	75 835	67.23	226 900	96 225	130 675	42.41	231 709	164 514	67 195	71	235 021	121 044	113 977	51.50
04, Gustavo A. Madero	260 662	168 099	92 563	64.49	246 278	99 816	146 462	40.53	264 967	182 235	82 732	68.78	274 456	132 825	141 631	48.40
05, Azcapotzalco/Miguel Hidalgo	244 227	166 952	77 275	68.36	244 241	110 061	134 180	45.06	244 319	174 533	69 786	71.44	252 991	142 894	110 097	56.48
06, Gustavo A. Madero	284 443	192 957	91 486	67.84	276 797	119 520	157 277	43.18	282 276	203 356	78 920	72.04	283 883	147 685	136 198	52.02
07, Milpa Alta/Tláhuac	170 757	107 351	63 406	62.87	188 965	85 147	103 818	45.06	202 919	136 101	66 818	67.07	214 077	103 708	110 369	48.44
08, Tláhuac	171 146	105 958	65 188	61.91	179 084	65 001	114 083	36.30	188 287	122 866	65 421	65.25	199 356	87 228	112 128	43.75
09, Cuauhtémoc	224 067	140 237	83 830	62.59	215 729	94 362	121 367	43.74	216 617	143 623	72 994	66.30	231 072	115 882	115 190	50.15
10, Venustiano Carranza	244 824	158 827	85 997	64.87	245 169	105 837	139 332	43.17	240 476	167 434	73 042	69.63	249 916	137 106	112 810	54.86
11, Iztacalco/Venustiano Carranza	245 468	159 540	85 928	64.99	227 042	95 450	131 592	42.04	248 316	173 948	74 368	70.05	256 337	133 889	122 448	52.23
12, Cuauhtémoc	231 757	150 877	80 880	65.10	235 448	100 917	134 531	42.86	234 207	158 145	76 062	67.52	247 491	130 796	116 695	52.85
13, Miguel Hidalgo	196 903	133 422	63 481	67.76	201 697	92 045	109 652	45.64	201 509	142 931	58 578	70.93	207 688	129 596	78 092	62.40
14, Tlalpan	197 479	130 301	67 178	65.98	198 657	84 217	114 440	42.39	210 843	147 838	63 005	70.12	217 851	111 924	105 927	51.38
15, Iztacalco	242 427	162 705	79 722	67.12	239 527	103 694	135 833	43.29	243 898	174 532	69 366	71.56	245 494	129 000	116 494	52.55
16, Tlalpan	230 468	160 134	70 334	69.48	233 823	105 724	128 099	45.22	233 167	168 983	64 184	72.47	241 799	140 317	101 482	58.03
17, Benito Juárez	200 088	139 363	60 725	69.65	217 806	100 092	117 714	45.95	228 301	167 111	61 190	73.20	237 454	151 557	85 897	63.83
18, Álvaro Obregón	234 437	153 603	80 834	65.52	222 188	93 086	129 102	41.90	252 512	174 605	77 907	69.15	255 904	126 391	129 513	49.39
19, Tlalpan/Xochimilco	176 832	109 409	67 423	61.87	186 002	74 965	111 037	40.30	208 537	137 539	70 998	65.95	221 844	99 184	122 660	44.71
20, Álvaro Obregón/Cuajimalpa de Morelos	210 839	136 420	74 419	64.70	227 318	104 963	122 355	46.17	245 881	174 094	71 787	70.80	257 464	153 590	103 874	59.65
21, Iztapalapa	193 484	124 382	69 102	64.29	191 165	85 464	105 701	44.71	196 640	139 227	57 413	70.80	199 941	94 723	105 218	47.38
22, Iztapalapa	186 605	114 859	71 746	61.55	182 168	82 875	99 293	45.49	193 027	133 895	59 132	69.37	198 315	88 235	110 080	44.49
23, Álvaro Obregón	243 286	166 227	77 059	68.33	240 572	107 117	133 455	44.53	256 094	186 132	69 962	72.68	260 914	151 668	109 246	58.13
24, Iztapalapa	240 999	162 157	78 842	67.29	231 597	106 058	125 539	45.79	244 753	177 138	67 615	72.37	247 588	128 749	118 839	52
25, Xochimilco	196 185	122 054	74 131	62.21	170 949	66 835	104 114	39.10	213 855	139 726	74 129	65.34	221 143	98 817	122 326	44.68
26, Coyoacán/Benito Juárez	212 192	151 408	60 784	71.35	211 551	101 417	110 134	47.94	219 931	163 729	56 202	74.45	228 816	145 274	83 542	63.49
27, Iztapalapa	194 470	111 564	82 906	57.37	199 338	89 319	110 019	44.81	202 119	136 395	65 724	67.48	209 584	82 819	126 765	39.52
28, Iztapalapa	190 200	124 635	65 565	65.53	193 862	84 451	109 411	43.56	189 522	135 141	54 381	71.31	201 878	95 593	106 285	47.35
29, Iztapalapa	186 008	111 381	74 627	59.88	188 357	76 588	111 769	40.66	193 114	129 112	64 002	66.86	205 709	82 058	123 651	39.89
30, Coyoacán	219 908	156 585	63 323	71.20	214 219	103 294	110 925	48.22	215 500	162 440	53 060	75.38	216 151	132 548	83 603	61.32
31, Iztapalapa	186 752	115 128	71 624	61.65	189 760	80 034	109 726	42.18	196 271	134 991	61 280	68.78	196 544	84 604	111 940	43.05
32, Coyoacán	229 554	154 290	75 264	67.21	236 666	106 814	129 852	45.13	243 583	175 418	68 165	72.02	251 584	133 586	117 998	53.10
33, La Magdalena Contreras	183 593	122 954	60 639	66.97	177 001	83 811	93 190	47.35	185 799	132 666	53 133	71.40	203 320	112 781	90 539	55.47
Ciudad de México	7 129 381	4 669 675	2 459 706	65.50	7 093 365	3 091 764	4 001 601	43.59	7 402 066	5 186 417	2 215 649	70.07	7 653 600	3 964 777	3 688 823	51.80

FUENTE: Elaboradas por la DEOYEG con base en información relativa a las estadísticas de participación electoral de las elecciones locales de 2000 a 2021, cuya información fue adaptada al MGE 2021.

Lista nominal, votantes, no votantes y participación de los procesos electorales según demarcación territorial

Clave y nombre de la demarcación territorial	2000				2003				2006				2009			
	Lista nominal	Votantes	No votantes	Participación (%)	Lista nominal	Votantes	No votantes	Participación (%)	Lista nominal	Votantes	No votantes	Participación (%)	Lista nominal	Votantes	No votantes	Participación (%)
02, Azcapotzalco	357 721	254 529	103 192	71.15	374 155	170 050	204 105	45.45	389 695	266 104	123 591	68.29	376 482	167 345	209 137	44.45
03, Coyoacán	491 885	356 782	135 103	72.53	519 660	238 717	280 943	45.94	547 532	385 281	162 251	70.37	548 113	252 067	296 046	45.99
04, Cuajimalpa de Morelos	97 770	68 730	29 040	70.30	110 989	50 062	60 927	45.11	126 014	84 074	41 940	66.72	131 627	62 619	69 008	47.57
05, Gustavo A. Madero	950 853	646 033	304 820	67.94	1 007 145	433 224	573 921	43.02	1 038 865	679 473	359 392	65.41	1 036 199	415 035	621 164	40.05
06, Iztacalco	321 701	223 954	97 747	69.62	335 475	145 665	189 810	43.42	348 394	234 123	114 271	67.20	345 929	132 297	213 632	38.24
07, Iztapalapa	1 148 665	763 593	385 072	66.48	1 255 674	503 573	752 101	40.10	1 342 098	861 329	480 769	64.18	1 352 326	558 003	794 323	41.26
08, La Magdalena Contreras	155 707	106 523	49 184	68.41	167 433	74 499	92 934	44.49	178 933	124 073	54 860	69.34	186 123	78 651	107 472	42.26
09, Milpa Alta	55 464	36 544	18 920	65.89	65 589	29 486	36 103	44.96	75 842	48 551	27 291	64.02	79 001	34 836	44 165	44.10
10, Álvaro Obregón	480 067	329 626	150 441	68.66	517 221	229 005	288 216	44.28	552 723	371 822	180 901	67.27	563 373	231 852	331 521	41.15
11, Tláhuac	180 821	121 607	59 214	67.25	206 473	82 517	123 956	39.97	230 550	151 145	79 405	65.56	248 218	86 977	161 241	35.04
12, Tlalpan	398 029	279 545	118 484	70.23	434 679	194 792	239 887	44.81	471 261	327 344	143 917	69.46	493 908	204 331	289 577	41.37
13, Xochimilco	223 665	152 877	70 788	68.35	250 008	102 447	147 561	40.98	279 640	187 285	92 355	66.97	297 731	111 206	186 525	37.35
14, Benito Juárez	304 720	218 515	86 205	71.71	322 173	152 483	169 690	47.33	331 464	230 685	100 779	69.60	328 727	150 820	177 907	45.88
15, Cuauhtémoc	422 700	281 030	141 670	66.48	449 155	193 104	256 051	42.99	472 447	302 836	169 611	64.10	466 383	181 140	285 243	38.84
16, Miguel Hidalgo	285 475	197 582	87 893	69.21	296 601	135 765	160 836	45.77	308 946	205 550	103 396	66.53	291 444	132 946	158 498	45.62
17, Venustiano Carranza	374 496	258 081	116 415	68.91	391 067	167 609	223 458	42.86	404 115	263 045	141 070	65.09	405 343	161 892	243 451	39.94
Ciudad de México	6 249 739	4 295 551	1 954 188	68.73	6 703 497	2 902 998	3 800 499	43.31	7 098 519	4 722 720	2 375 799	66.53	7 150 927	2 962 017	4 188 910	41.42

Clave y nombre de la demarcación territorial	2012				2015				2018				2021			
	Lista nominal	Votantes	No votantes	Participación (%)	Lista nominal	Votantes	No votantes	Participación (%)	Lista nominal	Votantes	No votantes	Participación (%)	Lista nominal	Votantes	No votantes	Participación (%)
02, Azcapotzalco	373 313	254 709	118 604	68.23	364 537	158 170	206 367	43.39	367 914	263 009	104 905	71.49	376 190	200 057	176 133	53.18
03, Coyoacán	543 916	378 088	165 828	69.51	542 970	254 727	288 243	46.91	551 095	406 861	144 234	73.83	562 401	326 655	235 746	58.08
04, Cuajimalpa de Morelos	139 064	90 495	48 569	65.07	152 245	74 413	77 832	48.88	166 508	118 757	47 751	71.32	173 729	110 177	63 552	63.42
05, Gustavo A. Madero	1 013 018	661 379	351 639	65.29	976 564	405 901	570 663	41.56	1 020 360	711 610	308 750	69.74	1 040 354	519 216	521 138	49.91
06, Iztacalco	340 517	226 764	113 753	66.59	330 799	141 044	189 755	42.64	346 653	246 817	99 836	71.20	351 259	181 989	169 270	51.81
07, Iztapalapa	1 378 518	864 106	514 412	62.68	1 376 247	604 789	771 458	43.94	1 415 446	985 899	429 547	69.65	1 459 559	656 781	802 778	45
08, La Magdalena Contreras	183 593	122 954	60 639	66.97	177 001	83 811	93 190	47.35	185 799	132 666	53 133	71.40	203 320	112 781	90 539	55.47
09, Milpa Alta	87 071	54 841	32 230	62.98	95 783	47 981	47 802	50.09	103 552	69 965	33 587	67.57	110 327	56 985	53 342	51.65
10, Álvaro Obregón	549 498	365 755	183 743	66.56	537 833	230 753	307 080	42.90	587 979	416 074	171 905	70.76	600 553	321 472	279 081	53.53
11, Tláhuac	254 832	158 468	96 364	62.19	272 266	102 167	170 099	37.52	287 654	189 002	98 652	65.70	303 106	133 951	169 155	44.19
12, Tlalpan	498 658	330 900	167 758	66.36	508 851	220 901	287 950	43.41	529 187	371 178	158 009	70.14	552 353	290 722	261 631	52.63
13, Xochimilco	302 306	190 998	111 308	63.18	280 580	110 840	169 740	39.50	337 215	222 908	114 307	66.10	350 284	159 520	190 764	45.54
14, Benito Juárez	317 826	223 558	94 268	70.34	337 272	156 890	180 382	46.52	356 220	261 837	94 383	73.50	371 604	236 310	135 294	63.59
15, Cuauhtémoc	455 824	291 114	164 710	63.87	451 177	195 279	255 898	43.28	450 824	301 768	149 056	66.94	478 563	246 678	231 885	51.55
16, Miguel Hidalgo	299 225	201 238	97 987	67.25	308 301	140 161	168 140	45.46	309 623	218 969	90 654	70.72	319 510	193 477	126 033	60.55
17, Venustiano Carranza	392 202	254 308	137 894	64.84	380 939	163 937	217 002	43.03	386 037	269 097	116 940	69.71	400 488	218 006	182 482	54.44
Ciudad de México	7 129 381	4 669 675	2 459 706	65.50	7 093 365	3 091 764	4 001 601	43.59	7 402 066	5 186 417	2 215 649	70.07	7 653 600	3 964 777	3 688 823	51.80

FUENTE: Elaboradas por la DEOEG con base en información relativa a las estadísticas de participación electoral de las elecciones locales de 2000 a 2021, cuya información fue adaptada al MGE 2021.

Composición de la lista nominal, votantes, no votantes y relación hombres-mujeres observada

Proceso electoral	Lista nominal		Votantes		No votantes		Relación hombres-mujeres		
	Mujeres	Hombres	Mujeres	Hombres	Mujeres	Hombres	Lista nominal	Votantes	No votantes
2000	3297942	2951797	2357902	1937649	940040	1014148	90	82	108
2003	3541592	3161905	1622483	1280515	1919109	1881390	89	79	98
2006	3747604	3350915	2621522	2101198	1126082	1249717	89	80	111
2009	3770919	3380008	1684445	1277572	2086474	2102436	90	76	101
2012	3766510	3362871	2472912	2196763	1293598	1166108	89	89	90
2015	3764407	3328958	1769161	1322603	1995246	2006355	88	75	101
2018	3924951	3477115	2894360	2292057	1030591	1185058	89	79	115
2021	4054897	3598703	2218055	1746722	1836842	1851981	89	79	101
Promedio	3733603	3326534	2205105	1769385	1528498	1557149	89	80	103

Mujeres

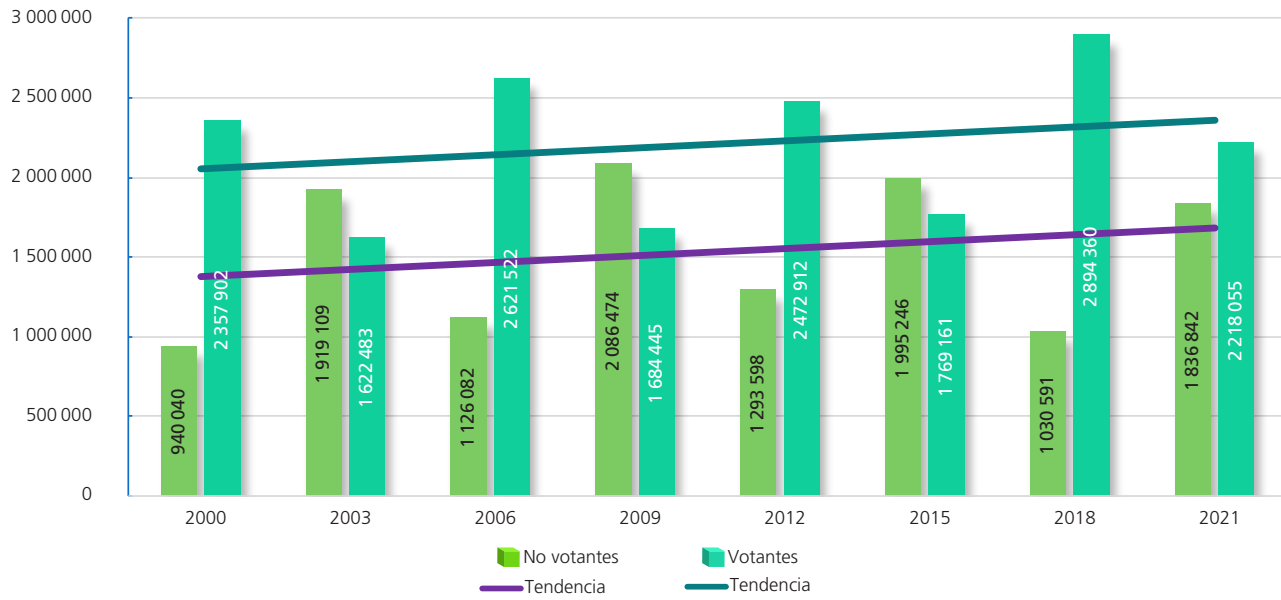

Hombres

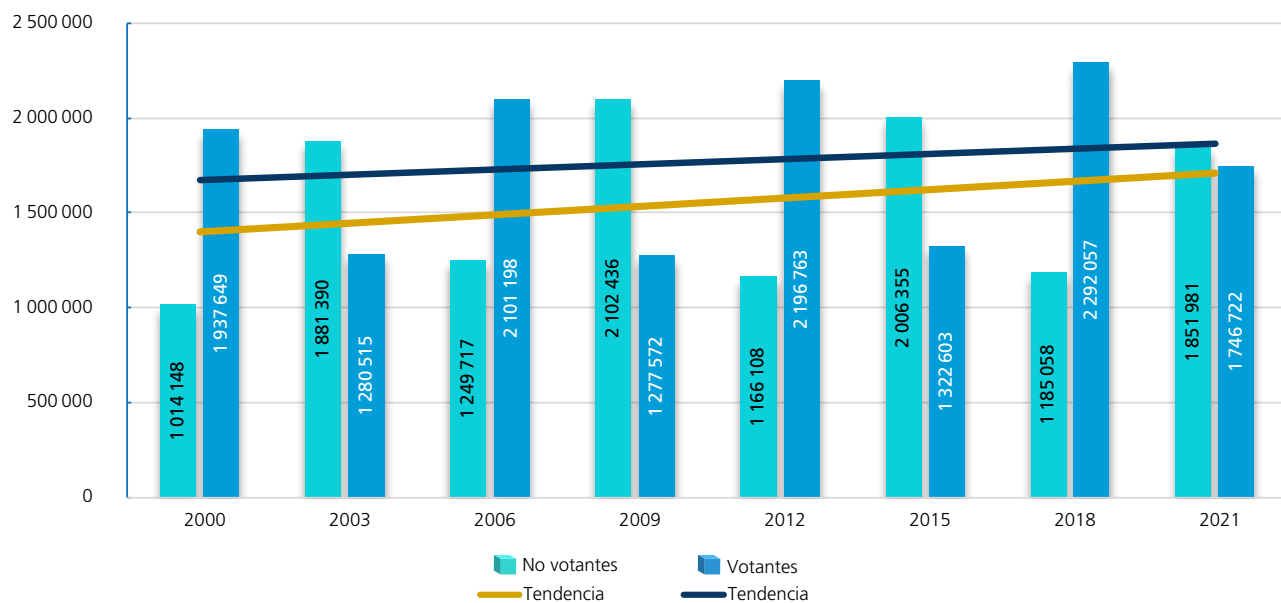

FUENTE: Elaboradas por la DEOEG con base en información relativa a las estadísticas de participación electoral de las elecciones locales de 2000 a 2021, cuya información fue adaptada al MGE 2021.

Participación y abstención según sexo (porcentaje)



Proporción en la lista nominal, según sexo	Participación	Abstención
--	---------------	------------

Mujeres

Año	Proporción en la lista nominal, según sexo	Participación	Abstención
2000	52.77	71.50	28.50
2003	52.83	45.81	54.19
2006	52.79	69.95	30.05
2009	52.73	44.67	55.33
2012	52.83	65.66	34.34
2015	53.07	47	53
2018	53.03	73.74	26.26
2021	52.98	54.70	45.30
Promedio	52.88	59.13	40.87



Proporción en la lista nominal, según sexo	Participación	Abstención
--	---------------	------------

Hombres

Año	Proporción en la lista nominal, según sexo	Participación	Abstención
2000	47.23	65.64	34.36
2003	47.17	40.50	59.50
2006	47.21	62.71	37.29
2009	47.27	37.80	62.20
2012	47.17	65.32	34.68
2015	46.93	39.73	60.27
2018	46.97	65.92	34.08
2021	47.02	48.54	51.46
Promedio	47.12	53.27	46.73

Participación y abstención por proceso según sexo (porcentaje)



FUENTE: Elaboradas por la DEOEYG con base en información relativa a las estadísticas de participación electoral de las elecciones locales de 2000 a 2021, cuya información fue adaptada al MGE 2021.

Lista nominal según sexo y grupo etario
(procesos con elección de Jefatura de Gobierno)

Grupo etario	2000			2006			2012			2018		
	Mujeres	Hombres	Total	Mujeres	Hombres	Total	Mujeres	Hombres	Total	Mujeres	Hombres	Total
18 a 19	111056	114414	225470	119831	122781	242612	119336	122870	242206	120997	123105	244102
(%)	3.37	3.88	3.61	3.20	3.66	3.42	3.17	3.65	3.40	3.08	3.54	3.30
20 a 24	417166	411002	828168	415459	404016	819475	398526	391739	790265	382852	384582	767434
(%)	12.65	13.92	13.25	11.09	12.06	11.54	10.58	11.65	11.08	9.75	11.06	10.37
25 a 29	489150	476008	965158	432672	420762	853434	414905	402680	817585	410291	406494	816785
(%)	14.83	16.13	15.45	11.54	12.56	12.02	11.02	11.97	11.47	10.45	11.69	11.03
30 a 34	432258	408499	840757	474561	459568	934129	406466	391400	797866	390380	372224	762604
(%)	13.11	13.84	13.45	12.66	13.71	13.16	10.79	11.64	11.19	9.95	10.70	10.30
35 a 39	385817	353054	738871	427266	401990	829256	416811	391076	807887	375284	347719	723003
(%)	11.70	11.96	11.82	11.40	12	11.68	11.07	11.63	11.33	9.56	10	9.77
40 a 44	332099	292761	624860	381580	347148	728728	387661	352070	739731	382258	344193	726451
(%)	10.07	9.92	10	10.18	10.36	10.27	10.29	10.47	10.38	9.74	9.90	9.81
45 a 49	271833	232553	504386	337023	296195	633218	346326	303888	650214	376715	329607	706322
(%)	8.24	7.88	8.07	8.99	8.84	8.92	9.19	9.04	9.12	9.60	9.48	9.54
50 a 54	217587	183722	401309	278319	237139	515458	311775	266169	577944	333546	283938	617484
(%)	6.60	6.22	6.42	7.43	7.08	7.26	8.28	7.92	8.11	8.50	8.17	8.34
55 a 59	168734	138898	307632	220287	185458	405745	259492	216048	475540	303502	251765	555267
(%)	5.11	4.70	4.92	5.88	5.53	5.72	6.89	6.42	6.67	7.73	7.24	7.50
60 a 64	138414	108642	247056	172802	140474	313276	201863	166208	368071	252183	203393	455576
(%)	4.20	3.68	3.95	4.61	4.19	4.41	5.36	4.94	5.16	6.43	5.85	6.16
65 y más	333828	232244	566072	487804	335384	823188	503349	358723	862072	596943	430095	1027038
(%)	10.12	7.87	9.06	13.02	10.01	11.60	13.36	10.67	12.09	15.21	12.37	13.88
Total	3297942	2951797	6249739	3747604	3350915	7098519	3766510	3362871	7129381	3924951	3477115	7402066
(%)	100	100	100	100	100	100	100	100	100	100	100	100

Distribución de los grupos etarios en los procesos electorales

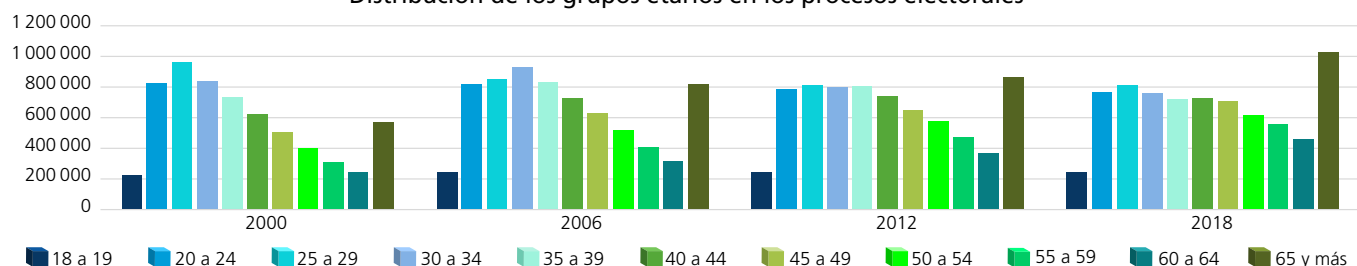

Dispersión porcentual de los grupos etarios por proceso electoral

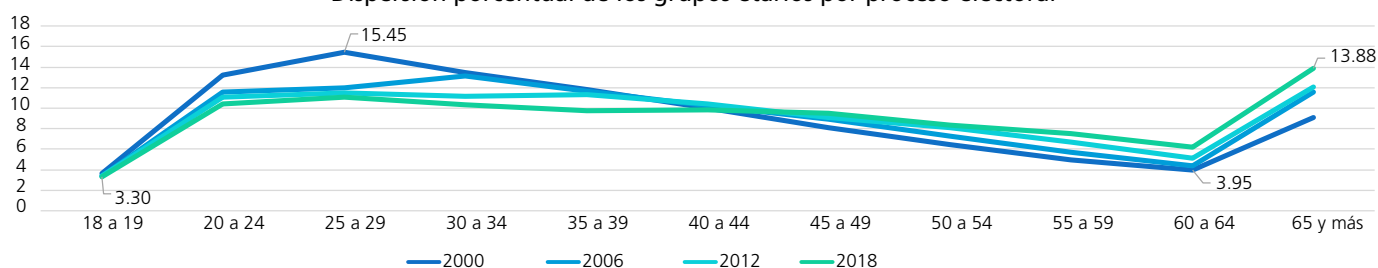

Comportamiento porcentual de los grupos etarios según sexo en los procesos electorales

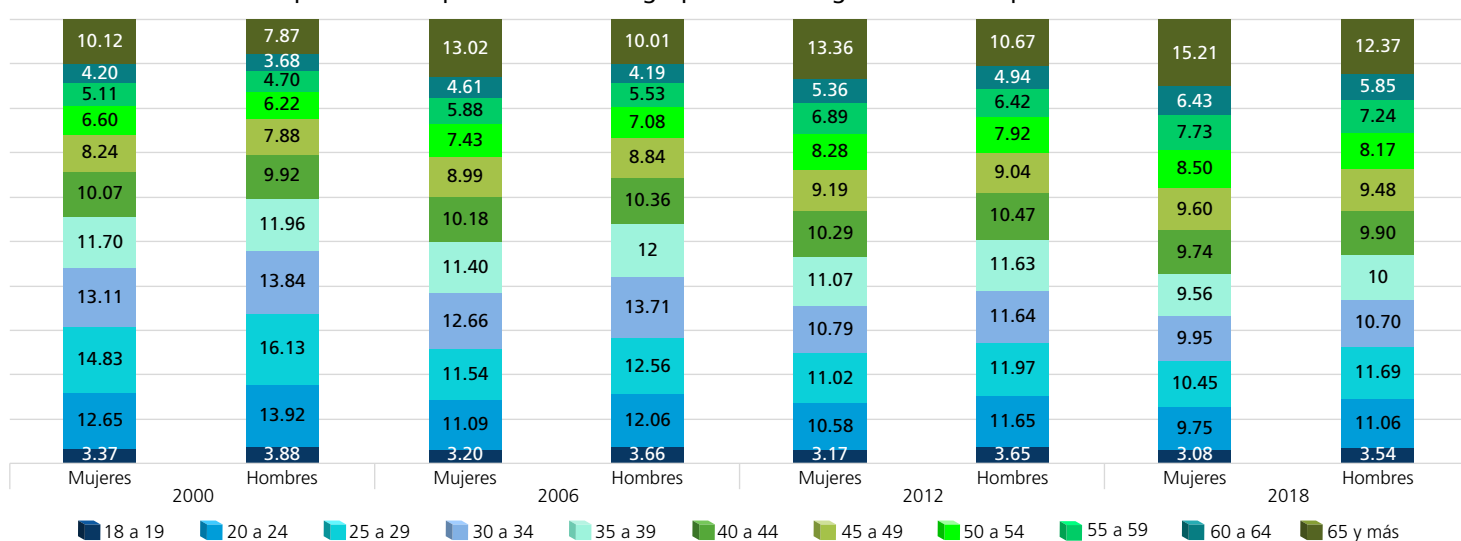

FUENTE: Elaboradas por la DEOEG con base en información relativa a las estadísticas de participación electoral de las elecciones locales de 2000 a 2021, cuya información fue adaptada al MGE 2021.

Lista nominal según sexo y grupo etario (procesos intermedios)

Grupo etario	2003			2009			2015			2021		
	Mujeres	Hombres	Total	Mujeres	Hombres	Total	Mujeres	Hombres	Total	Mujeres	Hombres	Total
18 a 19	106883	109480	216363	103629	106897	210526	109129	111331	220460	100818	102981	203799
(%)	3.02	3.46	3.23	2.75	3.16	2.94	2.90	3.34	3.11	2.49	2.86	2.66
20 a 24	409519	400739	810258	390632	381970	772602	394948	392722	787670	370096	372817	742913
(%)	11.56	12.67	12.09	10.36	11.30	10.80	10.49	11.80	11.10	9.13	10.36	9.71
25 a 29	463202	452219	915421	415926	404614	820540	402891	393714	796605	409879	411217	821096
(%)	13.08	14.30	13.66	11.03	11.97	11.47	10.70	11.83	11.23	10.11	11.43	10.73
30 a 34	470510	448579	919089	425956	412735	838691	386713	366334	753047	405974	393346	799320
(%)	13.29	14.19	13.71	11.30	12.21	11.73	10.27	11	10.62	10.01	10.93	10.44
35 a 39	406964	377574	784538	442722	421785	864507	372068	342964	715032	389114	367037	756151
(%)	11.49	11.94	11.70	11.74	12.48	12.09	9.89	10.30	10.08	9.60	10.20	9.88
40 a 44	364362	327210	691572	385107	354679	739786	392574	353019	745593	370400	337421	707821
(%)	10.29	10.35	10.32	10.21	10.50	10.35	10.43	10.61	10.51	9.13	9.38	9.25
45 a 49	306831	265111	571942	351474	313366	664840	347829	303009	650838	391477	347083	738560
(%)	8.66	8.39	8.53	9.32	9.27	9.30	9.24	9.10	9.18	9.65	9.64	9.65
50 a 54	244917	207747	452664	301334	259330	560664	319781	270242	590023	355095	304836	659931
(%)	6.92	6.57	6.75	7.99	7.67	7.84	8.50	8.12	8.32	8.76	8.47	8.62
55 a 59	195972	162658	358630	240177	203094	443271	277115	228709	505824	319725	265427	585152
(%)	5.53	5.14	5.35	6.37	6.01	6.20	7.36	6.87	7.13	7.88	7.37	7.65
60 a 64	153354	123550	276904	191102	157227	348329	224464	182304	406768	277864	224064	501928
(%)	4.33	3.91	4.13	5.07	4.65	4.87	5.96	5.48	5.73	6.85	6.23	6.56
65 y más	419078	287038	706116	522860	364311	887171	536895	384610	921505	664455	472474	1136929
(%)	11.83	9.08	10.53	13.86	10.78	12.41	14.26	11.55	12.99	16.39	13.13	14.85
Total	3 541 592	3 161 905	6 703 497	3 770 919	3 380 008	7 150 927	3 764 407	3 328 958	7 093 365	4 054 897	3 598 703	7 653 600
(%)	100	100	100	100	100	100	100	100	100	100	100	100

Distribución de los grupos etarios en los procesos electorales

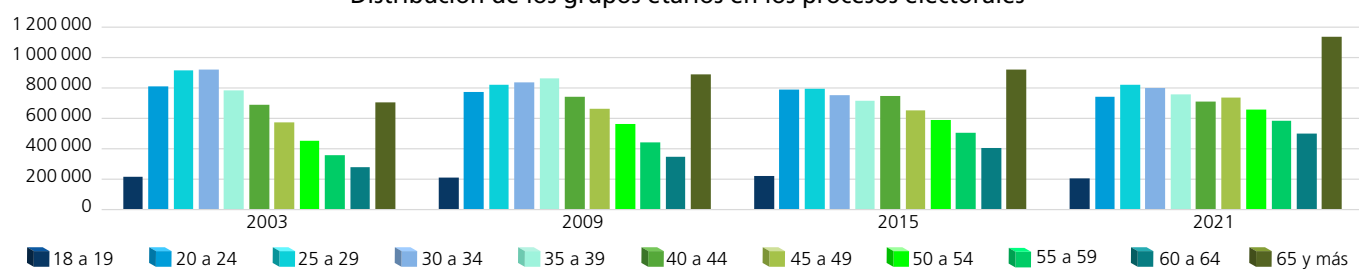

Dispersión porcentual de los grupos etarios por proceso electoral

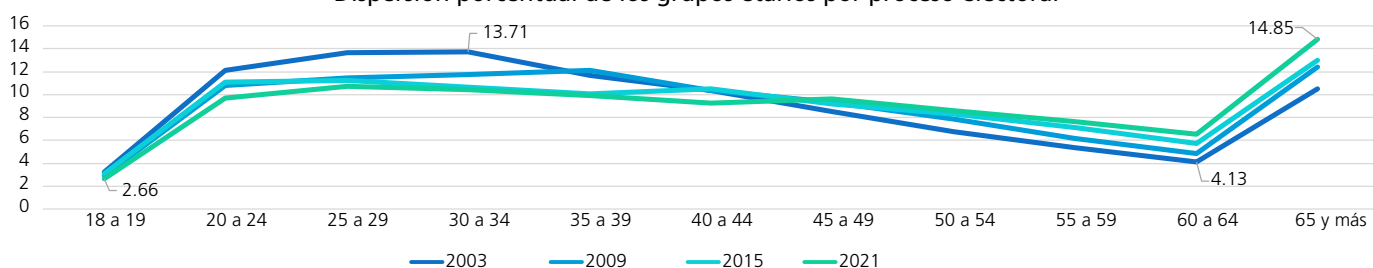

Comportamiento porcentual de los grupos etarios según sexo en los procesos electorales

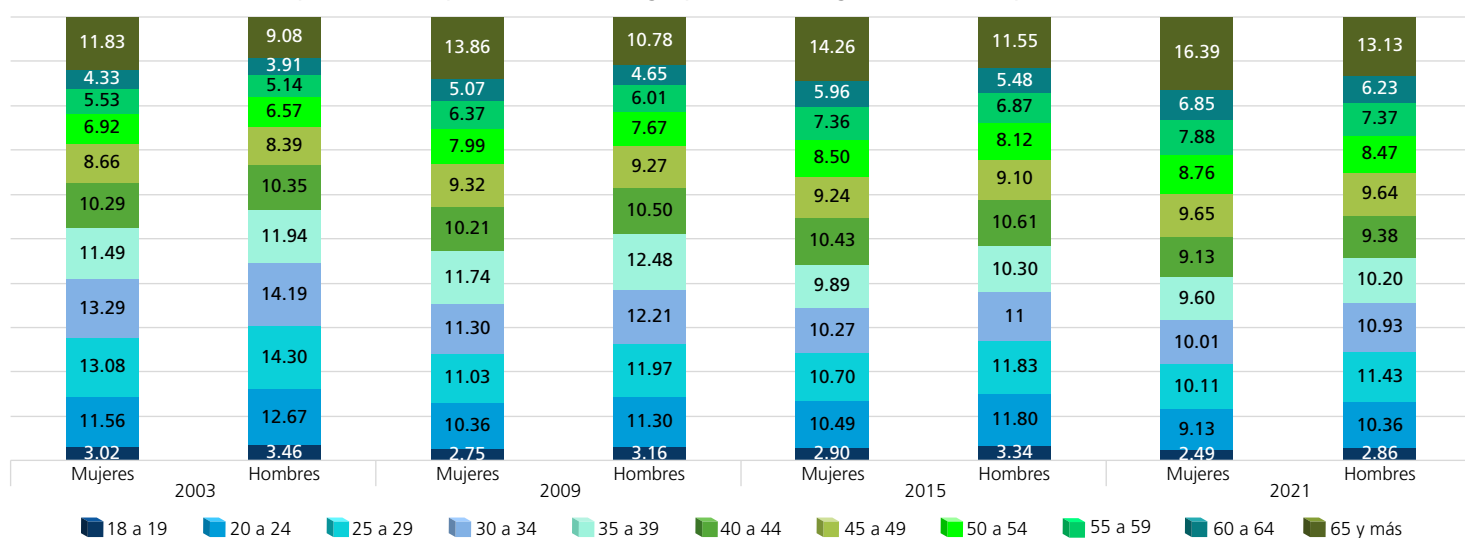

FUENTE: Elaboradas por la DEOEG con base en información relativa a las estadísticas de participación electoral de las elecciones locales de 2000 a 2021, cuya información fue adaptada al MGE 2021.

Personas votantes según sexo y grupo etario (procesos con elección de Jefatura de Gobierno)

Grupo etario	2000			2006			2012			2018		
	Mujeres	Hombres	Total	Mujeres	Hombres	Total	Mujeres	Hombres	Total	Mujeres	Hombres	Total
18 a 19	56937	55022	111959	86898	82170	169068	77800	80201	158001	88514	84681	173195
(%)	2.41	2.84	2.61	3.31	3.91	3.58	3.15	3.65	3.38	3.06	3.70	3.34
20 a 24	267401	233975	501376	269287	227410	496697	259128	254295	513423	255373	228316	483689
(%)	11.34	12.07	11.67	10.27	10.82	10.52	10.48	11.58	10.99	8.82	9.96	9.33
25 a 29	320466	269905	590371	282515	230833	513348	270478	261227	531705	271062	231708	502770
(%)	13.59	13.93	13.74	10.78	10.99	10.87	10.94	11.89	11.39	9.36	10.11	9.69
30 a 34	301724	250940	552664	319007	261175	580182	265123	253812	518935	272118	221170	493288
(%)	12.80	12.95	12.87	12.17	12.43	12.28	10.72	11.55	11.11	9.40	9.65	9.51
35 a 39	282893	232175	515068	298576	243277	541853	272465	253619	526084	272812	215527	488339
(%)	12	11.98	11.99	11.39	11.58	11.47	11.02	11.55	11.27	9.43	9.40	9.42
40 a 44	257417	207679	465096	279899	223676	503575	254262	229670	483932	288319	224258	512577
(%)	10.92	10.72	10.83	10.68	10.65	10.66	10.28	10.45	10.36	9.96	9.78	9.88
45 a 49	217840	174907	392747	256604	202163	458767	227365	198743	426108	292334	225003	517337
(%)	9.24	9.03	9.14	9.79	9.62	9.71	9.19	9.05	9.13	10.10	9.82	9.97
50 a 54	176409	142476	318885	215787	170297	386084	205602	174270	379872	264442	200753	465195
(%)	7.48	7.35	7.42	8.23	8.10	8.18	8.31	7.93	8.14	9.14	8.76	8.97
55 a 59	136944	111089	248033	170971	136531	307502	171747	142141	313888	244582	184810	429392
(%)	5.81	5.73	5.77	6.52	6.50	6.51	6.95	6.47	6.72	8.45	8.06	8.28
60 a 64	109941	87506	197447	132490	104852	237342	134100	109880	243980	204787	155702	360489
(%)	4.66	4.52	4.60	5.05	4.99	5.03	5.42	5	5.22	7.08	6.79	6.95
65 y más	229930	171975	401905	309488	218814	528302	334842	238905	573747	440017	320129	760146
(%)	9.75	8.88	9.36	11.81	10.41	11.19	13.54	10.88	12.29	15.20	13.97	14.66
Total	2357902	1937649	4295551	2621522	2101198	4722720	2472912	2196763	4669675	2894360	2292057	5186417
(%)	100	100	100	100	100	100	100	100	100	100	100	100

Distribución de los grupos etarios en los procesos electorales

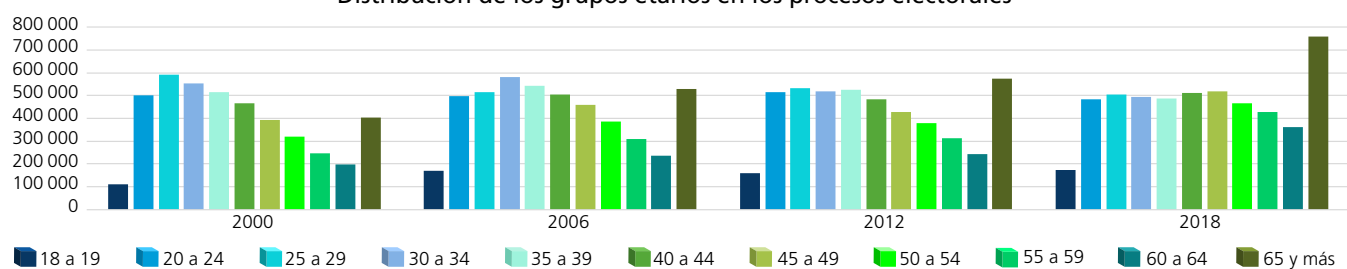

Dispersión porcentual de los grupos etarios por proceso electoral

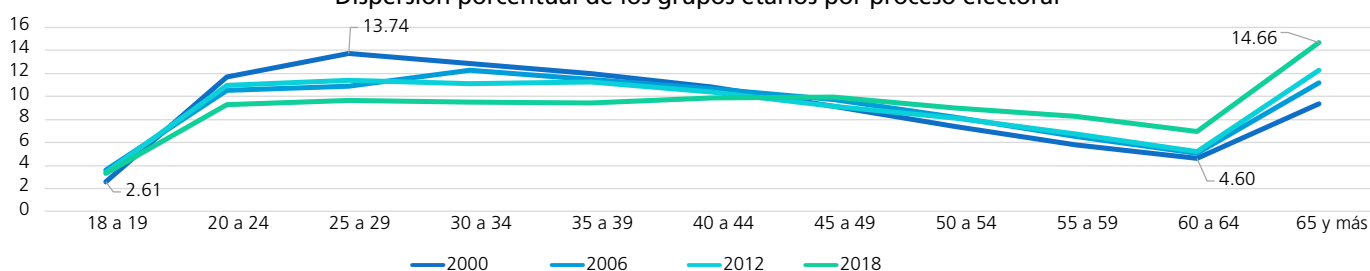

Comportamiento porcentual de los grupos etarios según sexo en los procesos electorales

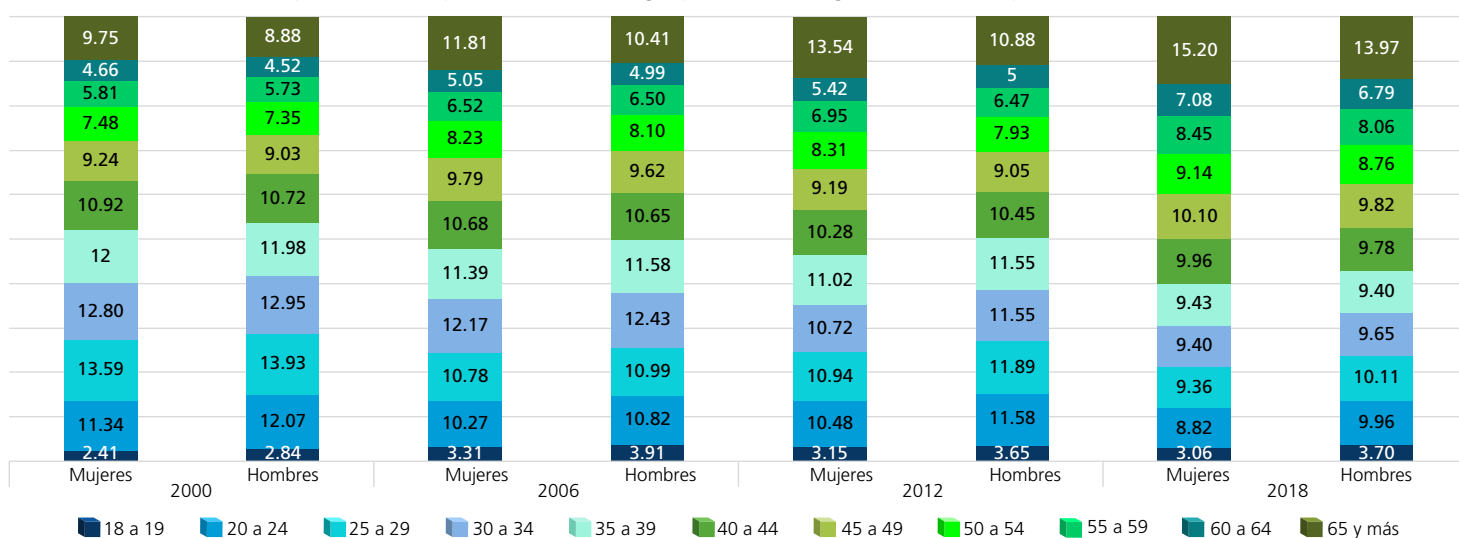

FUENTE: Elaboradas por la DEOEG con base en información relativa a las estadísticas de participación electoral de las elecciones locales de 2000 a 2021, cuya información fue adaptada al MGE 2021.

Personas votantes según sexo y grupo etario (procesos intermedios)

Grupo etario	2003			2009			2015			2021		
	Mujeres	Hombres	Total	Mujeres	Hombres	Total	Mujeres	Hombres	Total	Mujeres	Hombres	Total
18 a 19	33 348	30 952	64 300	43 861	40 459	84 320	47 155	43 864	91 019	55 748	51 974	107 722
(%)	2.06	2.42	2.22	2.60	3.17	2.85	2.67	3.32	2.94	2.51	2.98	2.72
20 a 24	146 664	118 169	264 833	133 684	106 300	239 984	135 611	113 388	248 999	160 889	142 410	303 299
(%)	9.04	9.23	9.12	7.94	8.32	8.10	7.66	8.57	8.05	7.25	8.15	7.65
25 a 29	161 678	126 667	288 345	143 347	105 139	248 486	133 634	101 322	234 956	164 267	137 795	302 062
(%)	9.96	9.89	9.93	8.51	8.23	8.39	7.55	7.66	7.60	7.41	7.89	7.62
30 a 34	182 874	144 102	326 976	162 811	117 085	279 896	145 401	103 097	248 498	172 568	138 068	310 636
(%)	11.27	11.25	11.26	9.66	9.17	9.45	8.22	7.80	8.04	7.78	7.90	7.83
35 a 39	178 208	138 932	317 140	187 457	138 377	325 834	161 973	114 055	276 028	187 229	144 929	332 158
(%)	10.98	10.85	10.92	11.13	10.83	11	9.16	8.62	8.93	8.44	8.30	8.38
40 a 44	182 342	140 918	323 260	179 835	133 816	313 651	190 200	136 278	326 478	200 460	154 183	354 643
(%)	11.24	11.01	11.14	10.68	10.47	10.59	10.75	10.30	10.56	9.04	8.83	8.94
45 a 49	167 782	130 845	298 627	178 005	133 370	311 375	179 454	131 144	310 598	231 175	179 109	410 284
(%)	10.34	10.22	10.29	10.57	10.44	10.51	10.14	9.92	10.05	10.42	10.25	10.35
50 a 54	141 513	113 361	254 874	162 982	123 594	286 576	174 791	128 028	302 819	222 783	172 733	395 516
(%)	8.72	8.85	8.78	9.68	9.67	9.68	9.88	9.68	9.79	10.04	9.89	9.98
55 a 59	116 439	93 783	210 222	136 351	105 696	242 047	159 967	118 484	278 451	209 744	161 574	371 318
(%)	7.18	7.32	7.24	8.09	8.27	8.17	9.04	8.96	9.01	9.46	9.25	9.37
60 a 64	91 316	75 306	166 622	112 079	88 752	200 831	137 784	104 888	242 672	190 272	147 238	337 510
(%)	5.63	5.88	5.74	6.65	6.95	6.78	7.79	7.93	7.85	8.58	8.43	8.51
65 y más	220 319	167 480	387 799	244 033	184 984	429 017	303 191	228 055	531 246	422 920	316 709	739 629
(%)	13.58	13.08	13.36	14.49	14.48	14.48	17.14	17.24	17.18	19.07	18.13	18.65
Total	1 622 483	1 280 515	2 902 998	1 684 445	1 277 572	2 962 017	1 769 161	1 322 603	3 091 764	2 218 055	1 746 722	3 964 777
(%)	100	100	100	100	100	100	100	100	100	100	100	100

Distribución de los grupos etarios en los procesos electorales

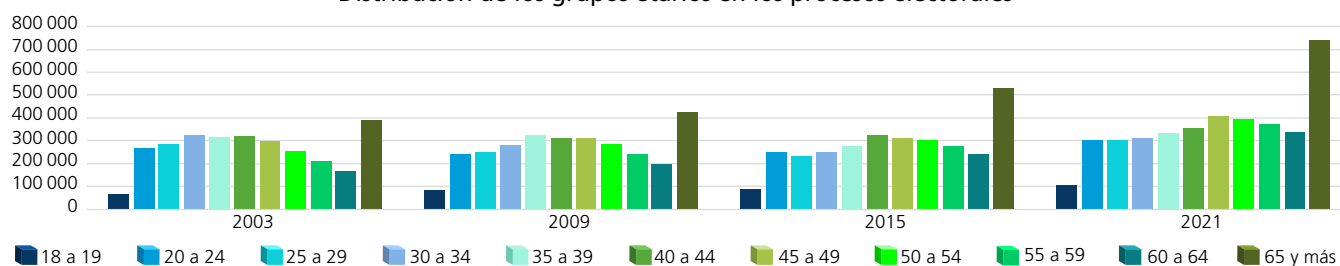

Dispersión porcentual de los grupos etarios por proceso electoral

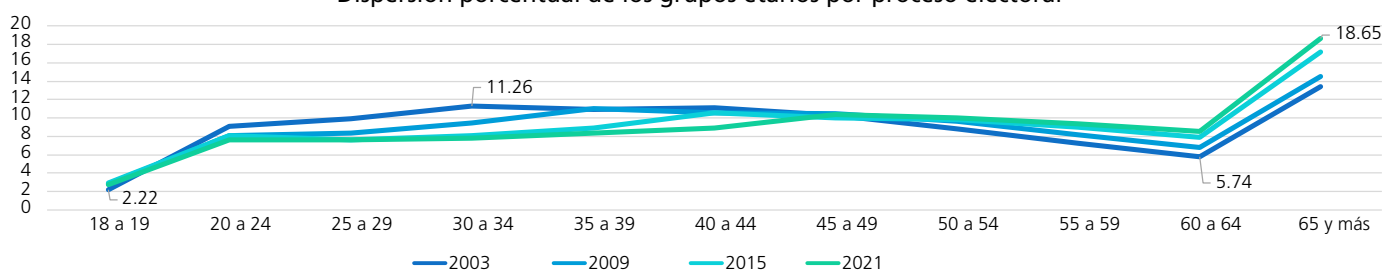

Comportamiento porcentual de los grupos etarios según sexo en los procesos electorales

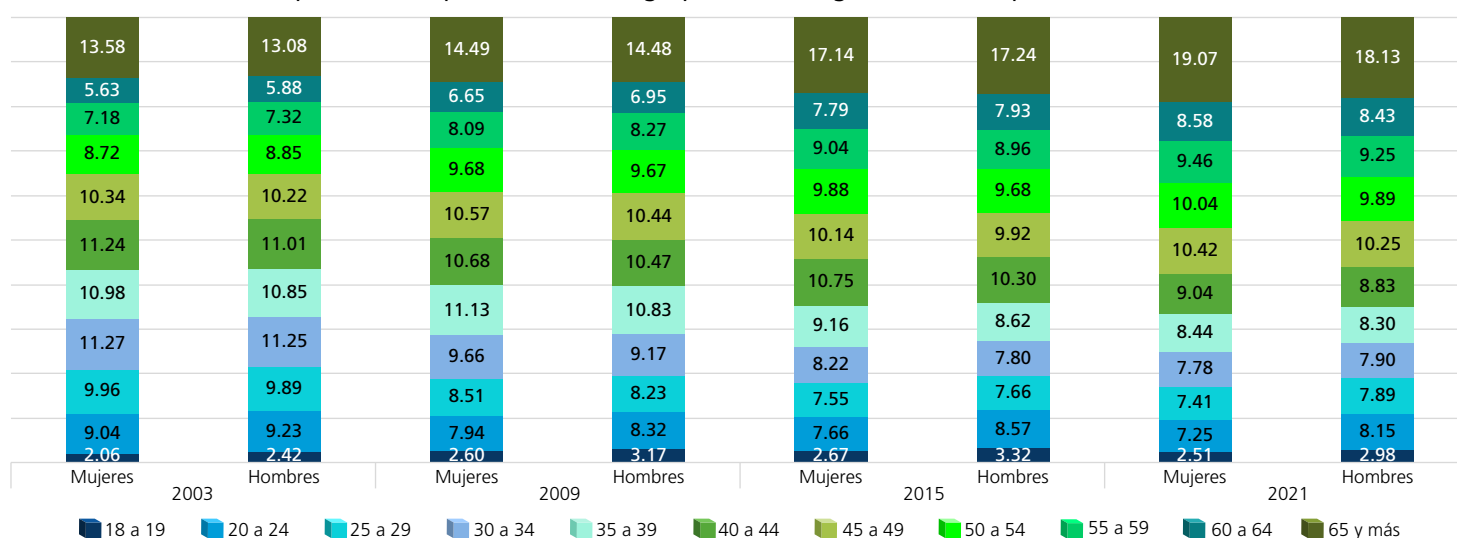

FUENTE: Elaboradas por la DEOEG con base en información relativa a las estadísticas de participación electoral de las elecciones locales de 2000 a 2021, cuya información fue adaptada al MGE 2021.

Personas no votantes según sexo y grupo etario
(procesos con elección de Jefatura de Gobierno)

Grupo etario	2000			2006			2012			2018		
	Mujeres	Hombres	Total	Mujeres	Hombres	Total	Mujeres	Hombres	Total	Mujeres	Hombres	Total
18 a 19	54 119	59 392	113 511	32 933	40 611	73 544	41 536	42 669	84 205	32 483	38 424	70 907
(%)	5.76	5.86	5.81	2.93	3.25	3.10	3.21	3.66	3.42	3.15	3.24	3.20
20 a 24	149 765	177 027	326 792	146 172	176 606	322 778	139 398	137 444	276 842	127 479	156 266	283 745
(%)	15.93	17.46	16.72	12.98	14.13	13.59	10.77	11.79	11.26	12.37	13.19	12.81
25 a 29	168 684	206 103	374 787	150 157	189 929	340 086	144 427	141 453	285 880	139 229	174 786	314 015
(%)	17.94	20.32	19.18	13.33	15.20	14.31	11.16	12.13	11.62	13.51	14.75	14.17
30 a 34	130 534	157 559	288 093	155 554	198 393	353 947	141 343	137 588	278 931	118 262	151 054	269 316
(%)	13.89	15.54	14.74	13.81	15.87	14.90	10.93	11.80	11.34	11.47	12.75	12.16
35 a 39	102 924	120 879	223 803	128 690	158 713	287 403	144 346	137 457	281 803	102 472	132 192	234 664
(%)	10.95	11.92	11.45	11.43	12.70	12.10	11.16	11.79	11.46	9.94	11.15	10.59
40 a 44	74 682	85 082	159 764	101 681	123 472	225 153	133 399	122 400	255 799	93 939	119 935	213 874
(%)	7.95	8.39	8.18	9.03	9.88	9.48	10.31	10.49	10.40	9.11	10.12	9.65
45 a 49	53 993	57 646	111 639	80 419	94 032	174 451	118 961	105 145	224 106	84 381	104 604	188 985
(%)	5.74	5.68	5.71	7.14	7.52	7.34	9.20	9.02	9.11	8.19	8.83	8.53
50 a 54	41 178	41 246	82 424	62 532	66 842	129 374	106 173	91 899	198 072	69 104	83 185	152 289
(%)	4.38	4.07	4.22	5.55	5.35	5.44	8.21	7.88	8.05	6.71	7.02	6.87
55 a 59	31 790	27 809	59 599	49 316	48 927	98 243	87 745	73 907	161 652	58 920	66 955	125 875
(%)	3.38	2.74	3.05	4.38	3.92	4.13	6.78	6.34	6.57	5.72	5.65	5.68
60 a 64	28 473	21 136	49 609	40 312	35 622	75 934	67 763	56 328	124 091	47 396	47 691	95 087
(%)	3.03	2.08	2.54	3.58	2.85	3.20	5.24	4.83	5.05	4.60	4.02	4.29
65 y más	103 898	60 269	164 167	178 316	116 570	294 886	168 507	119 818	288 325	156 926	109 966	266 892
(%)	11.05	5.94	8.40	15.84	9.33	12.41	13.03	10.27	11.72	15.23	9.28	12.05
Total	940 040	1 014 148	1 954 188	1 126 082	1 249 717	2 375 799	1 293 598	1 166 108	2 459 706	1 030 591	1 185 058	2 215 649
(%)	100	100	100	100	100	100	100	100	100	100	100	100

Distribución de los grupos etarios en los procesos electorales

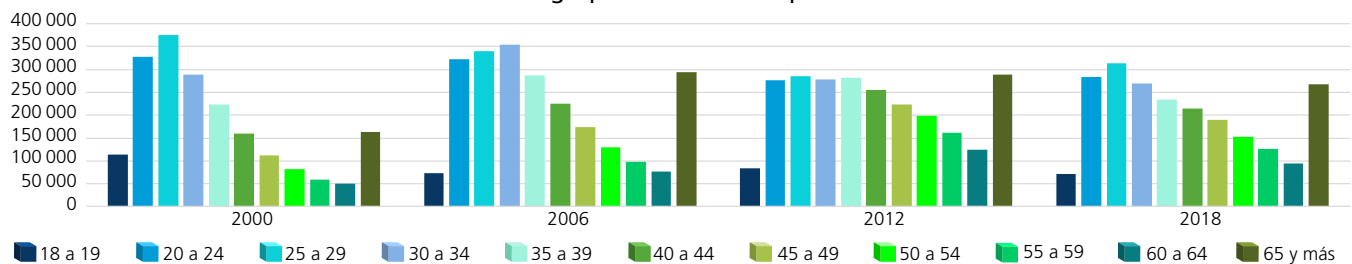

Dispersión porcentual de los grupos etarios por proceso electoral

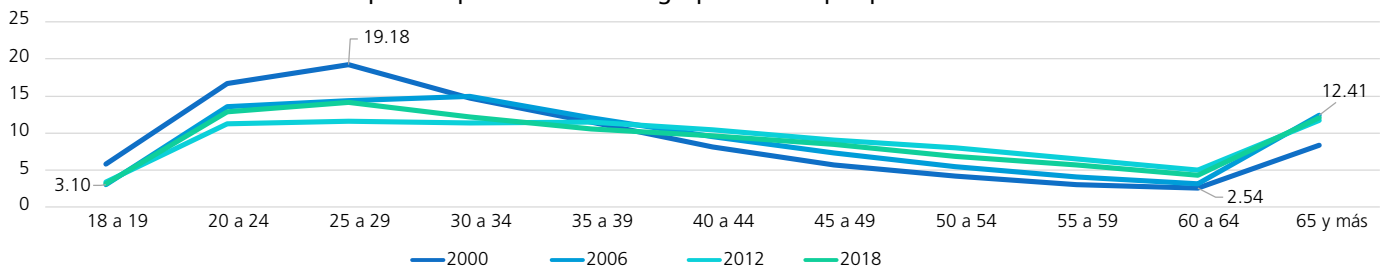

Comportamiento porcentual de los grupos etarios según sexo en los procesos electorales

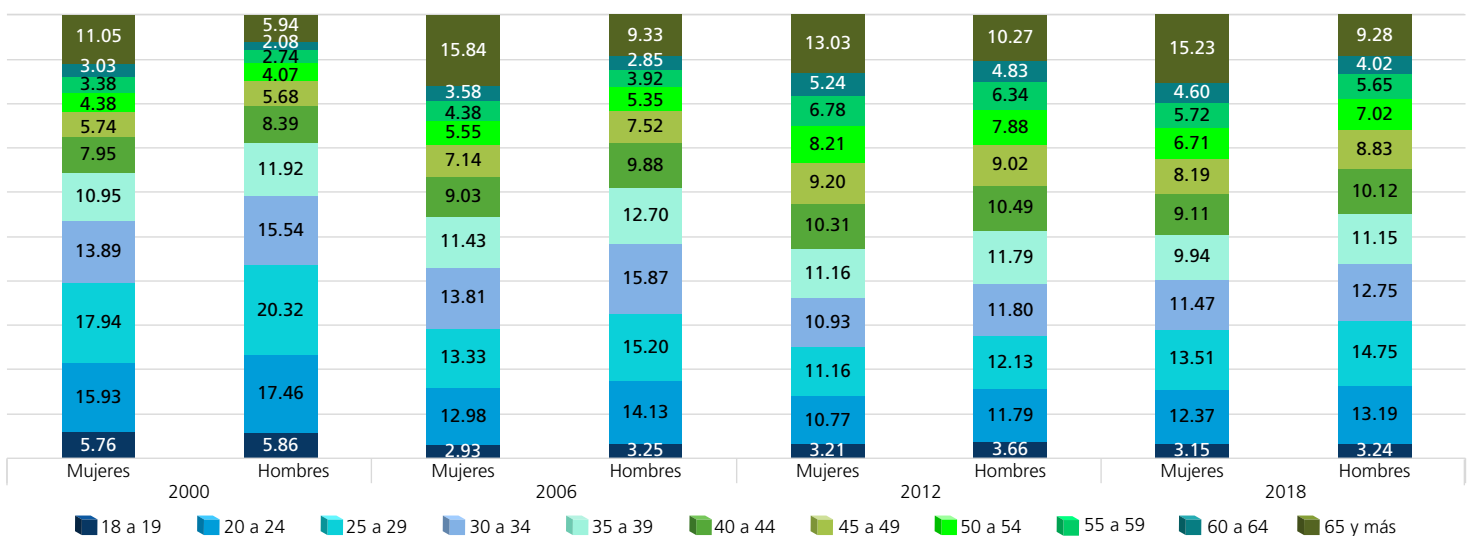

FUENTE: Elaboradas por la DEOEG con base en información relativa a las estadísticas de participación electoral de las elecciones locales de 2000 a 2021, cuya información fue adaptada al MGE 2021.

Personas no votantes según sexo y grupo etario (procesos intermedios)

Grupo etario	2003			2009			2015			2021		
	Mujeres	Hombres	Total	Mujeres	Hombres	Total	Mujeres	Hombres	Total	Mujeres	Hombres	Total
18 a 19	73 535	78 528	152 063	59 768	66 438	126 206	61 974	67 467	129 441	45 070	51 007	96 077
(%)	3.83	4.17	4	2.87	3.16	3.01	3.11	3.36	3.24	2.45	2.76	2.60
20 a 24	262 855	282 570	545 425	256 948	275 670	532 618	259 337	279 334	538 671	209 207	230 407	439 614
(%)	13.70	15.02	14.35	12.32	13.11	12.72	13	13.92	13.46	11.39	12.44	11.92
25 a 29	301 524	325 552	627 076	272 579	299 475	572 054	269 257	292 392	561 649	245 612	273 422	519 034
(%)	15.71	17.30	16.50	13.06	14.24	13.66	13.50	14.57	14.04	13.37	14.76	14.07
30 a 34	287 636	304 477	592 113	263 145	295 650	558 795	241 312	263 237	504 549	233 406	255 278	488 684
(%)	14.99	16.18	15.58	12.61	14.06	13.34	12.09	13.12	12.61	12.71	13.78	13.25
35 a 39	228 756	238 642	467 398	255 265	283 408	538 673	210 095	228 909	439 004	201 885	222 108	423 993
(%)	11.92	12.69	12.30	12.23	13.48	12.86	10.53	11.41	10.97	10.99	11.99	11.49
40 a 44	182 020	186 292	368 312	205 272	220 863	426 135	202 374	216 741	419 115	169 940	183 238	353 178
(%)	9.48	9.90	9.69	9.84	10.51	10.17	10.14	10.80	10.47	9.25	9.90	9.57
45 a 49	139 049	134 266	273 315	173 469	179 996	353 465	168 375	171 865	340 240	160 302	167 974	328 276
(%)	7.25	7.14	7.19	8.31	8.56	8.44	8.44	8.57	8.50	8.73	9.07	8.90
50 a 54	103 404	94 386	197 790	138 352	135 736	274 088	144 990	142 214	287 204	132 312	132 103	264 415
(%)	5.39	5.02	5.20	6.63	6.46	6.54	7.27	7.09	7.18	7.20	7.13	7.17
55 a 59	79 533	68 875	148 408	103 826	97 398	201 224	117 148	110 225	227 373	109 981	103 853	213 834
(%)	4.14	3.66	3.91	4.98	4.63	4.80	5.87	5.50	5.68	5.99	5.61	5.80
60 a 64	62 038	48 244	110 282	79 023	68 475	147 498	86 680	77 416	164 096	87 592	76 826	164 418
(%)	3.23	2.56	2.90	3.79	3.26	3.52	4.34	3.86	4.10	4.77	4.15	4.46
65 y más	198 759	119 558	318 317	278 827	179 327	458 154	233 704	156 555	390 259	241 535	155 765	397 300
(%)	10.36	6.36	8.38	13.36	8.53	10.94	11.71	7.80	9.75	13.15	8.41	10.77
Total	1 919 109	1 881 390	3 800 499	2 086 474	2 102 436	4 188 910	1 995 246	2 006 355	4 001 601	1 836 842	1 851 981	3 688 823
(%)	100	100	100	100	100	100	100	100	100	100	100	100

Distribución de los grupos etarios en los procesos electorales

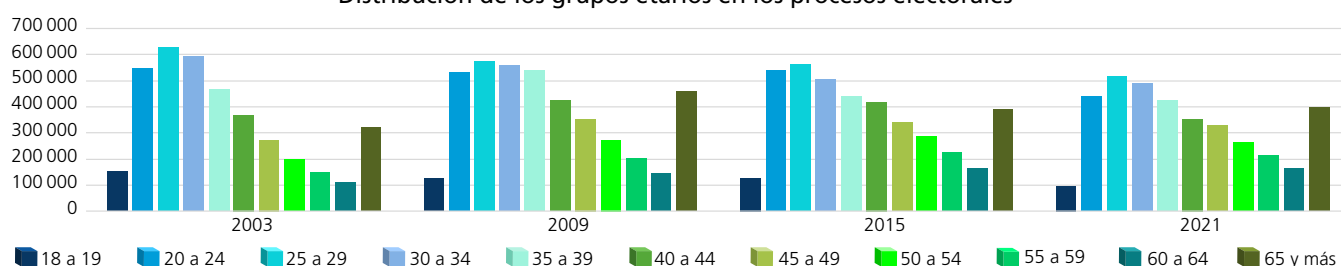

Dispersión porcentual de los grupos etarios por proceso electoral

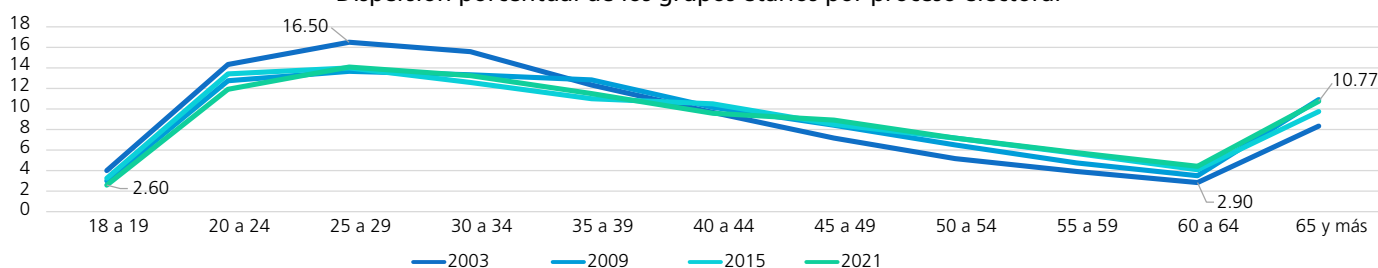

Comportamiento porcentual de los grupos etarios según sexo en los procesos electorales

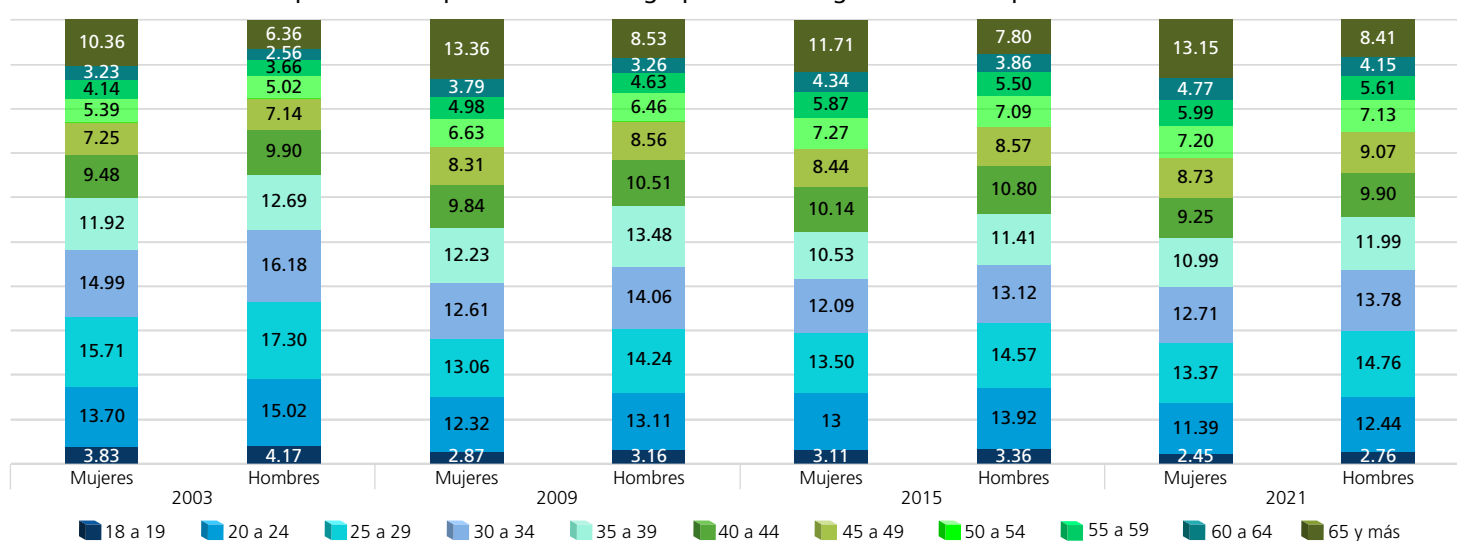

FUENTE: Elaboradas por la DEOEG con base en información relativa a las estadísticas de participación electoral de las elecciones locales de 2000 a 2021, cuya información fue adaptada al MGE 2021.

Participación según sexo y grupo etario (porcentaje)



Mujeres

	2000	2003	2006	2009	2012	2015	2018	2021	Promedio (elecciones con Jefatura de Gobierno)	Promedio (elecciones intermedias)	Promedio general
18 a 19	51.27	31.20	72.52	42.33	65.19	43.21	73.15	55.30	65.53	43.01	54.27
20 a 24	64.10	35.81	64.82	34.22	65.02	34.34	66.70	43.47	65.16	36.96	51.06
25 a 29	65.51	34.90	65.30	34.46	65.19	33.17	66.07	40.08	65.52	35.65	50.59
30 a 34	69.80	38.87	67.22	38.22	65.23	37.60	69.71	42.51	67.99	39.30	53.65
35 a 39	73.32	43.79	69.88	42.34	65.37	43.53	72.69	48.12	70.32	44.45	57.38
40 a 44	77.51	50.04	73.35	46.70	65.59	48.45	75.43	54.12	72.97	49.83	61.40
45 a 49	80.14	54.68	76.14	50.65	65.65	51.59	77.60	59.05	74.88	53.99	64.44
50 a 54	81.08	57.78	77.53	54.09	65.95	54.66	79.28	62.74	75.96	57.32	66.64
55 a 59	81.16	59.42	77.61	56.77	66.19	57.73	80.59	65.60	76.39	59.88	68.13
60 a 64	79.43	59.55	76.67	58.65	66.43	61.38	81.21	68.48	75.94	62.02	68.98
65 y más	68.88	52.57	63.45	46.67	66.52	56.47	73.71	63.65	68.14	54.84	61.49



Hombres

	2000	2003	2006	2009	2012	2015	2018	2021	Promedio (elecciones con Jefatura de Gobierno)	Promedio (elecciones intermedias)	Promedio general
18 a 19	48.09	28.27	66.92	37.85	65.27	39.40	68.79	50.47	62.27	39	50.63
20 a 24	56.93	29.49	56.29	27.83	64.91	28.87	59.37	38.20	59.38	31.10	45.24
25 a 29	56.70	28.01	54.86	25.99	64.87	25.73	57	33.51	58.36	28.31	43.33
30 a 34	61.43	32.12	56.83	28.37	64.85	28.14	59.42	35.10	60.63	30.93	45.78
35 a 39	65.76	36.80	60.52	32.81	64.85	33.26	61.98	39.49	63.28	35.59	49.43
40 a 44	70.94	43.07	64.43	37.73	65.23	38.60	65.15	45.69	66.44	41.27	53.86
45 a 49	75.21	49.35	68.25	42.56	65.40	43.28	68.26	51.60	69.28	46.70	57.99
50 a 54	77.55	54.57	71.81	47.66	65.47	47.38	70.70	56.66	71.38	51.57	61.48
55 a 59	79.98	57.66	73.62	52.04	65.79	51.81	73.41	60.87	73.20	55.60	64.40
60 a 64	80.55	60.95	74.64	56.45	66.11	57.53	76.55	65.71	74.46	60.16	67.31
65 y más	74.05	58.35	65.24	50.78	66.60	59.30	74.43	67.03	70.08	58.87	64.47

Mujeres

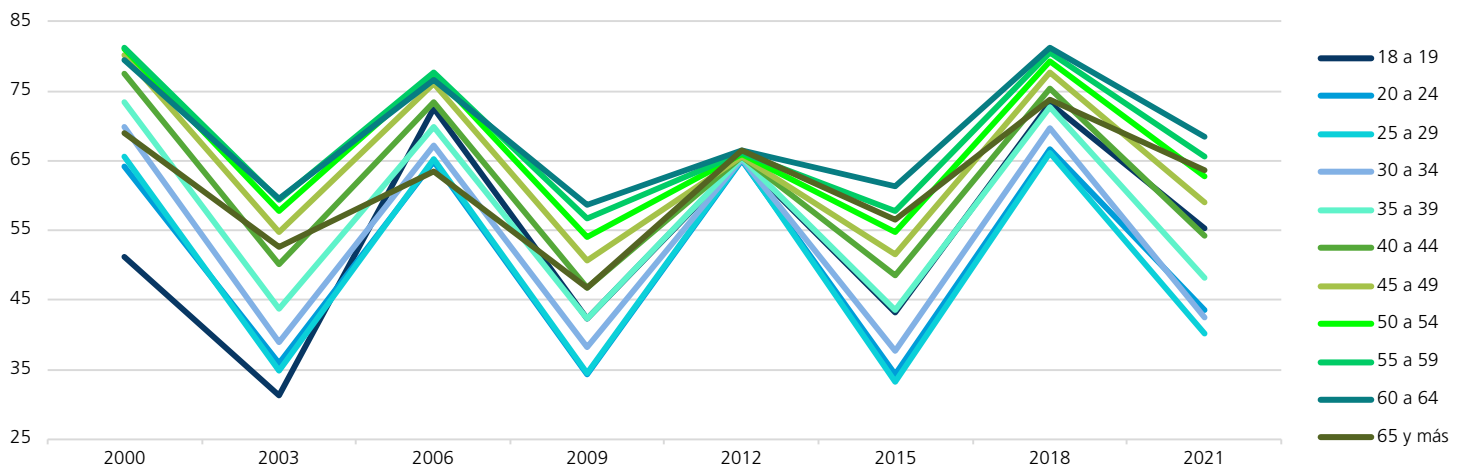

Hombres

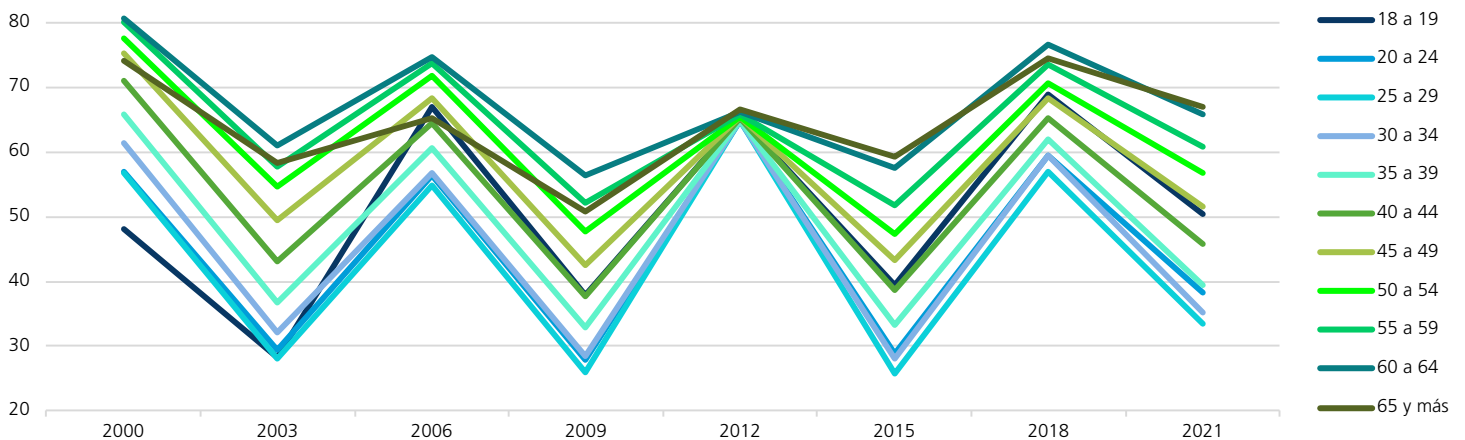

FUENTE: Elaboradas por la DEOEYG con base en información relativa a las estadísticas de participación electoral de las elecciones locales de 2000 a 2021, cuya información fue adaptada al MGE 2021.

Comportamiento de la participación por demarcación territorial

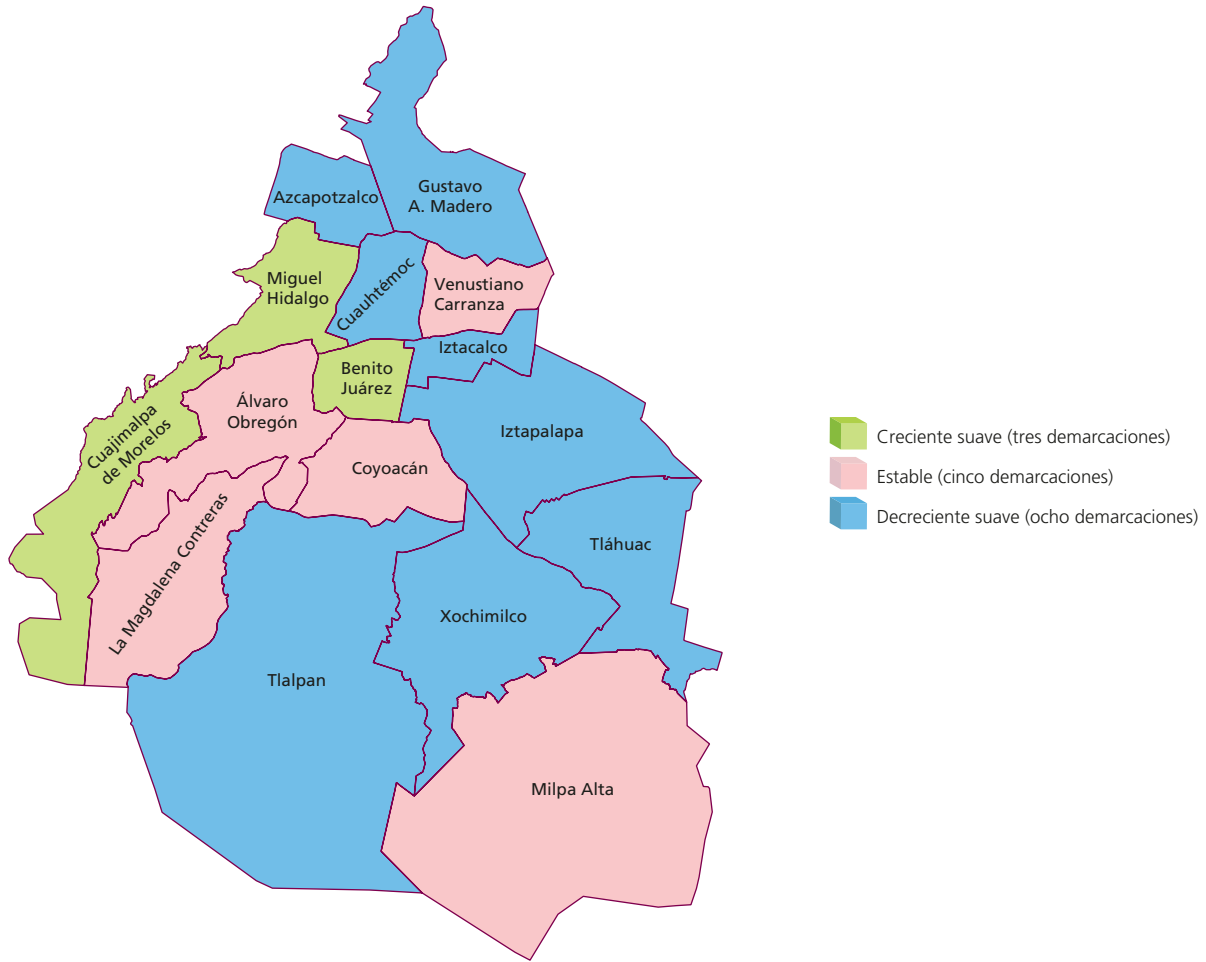

Gran grupo etario y sexo más participativo a lo largo de los procesos electorales por demarcación territorial

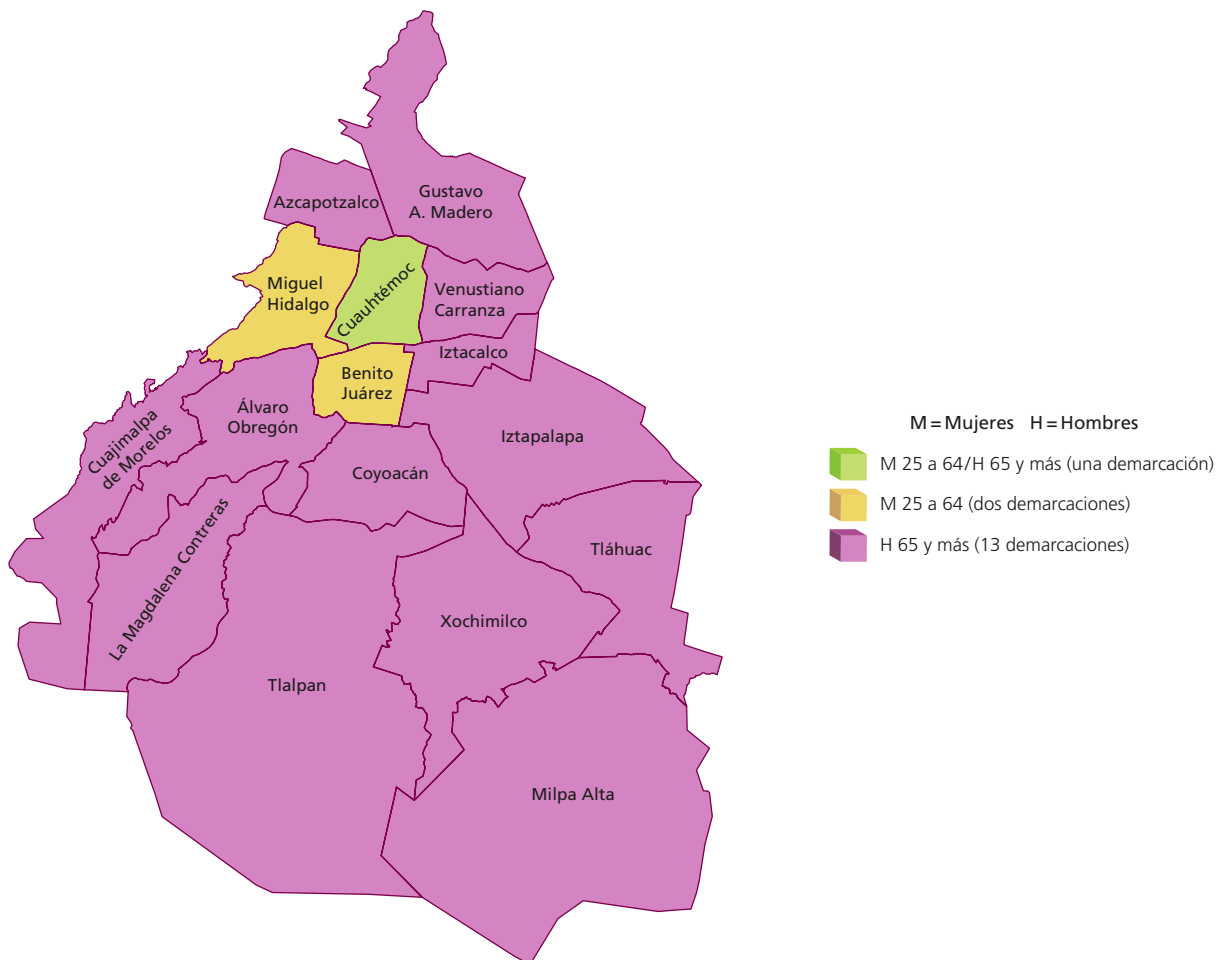

FUENTE: Elaboradas por la DEOEG con base en información relativa a las estadísticas de participación electoral de las elecciones locales de 2000 a 2021, cuya información fue adaptada al MGE 2021.

Comportamiento de la participación por distrito electoral local

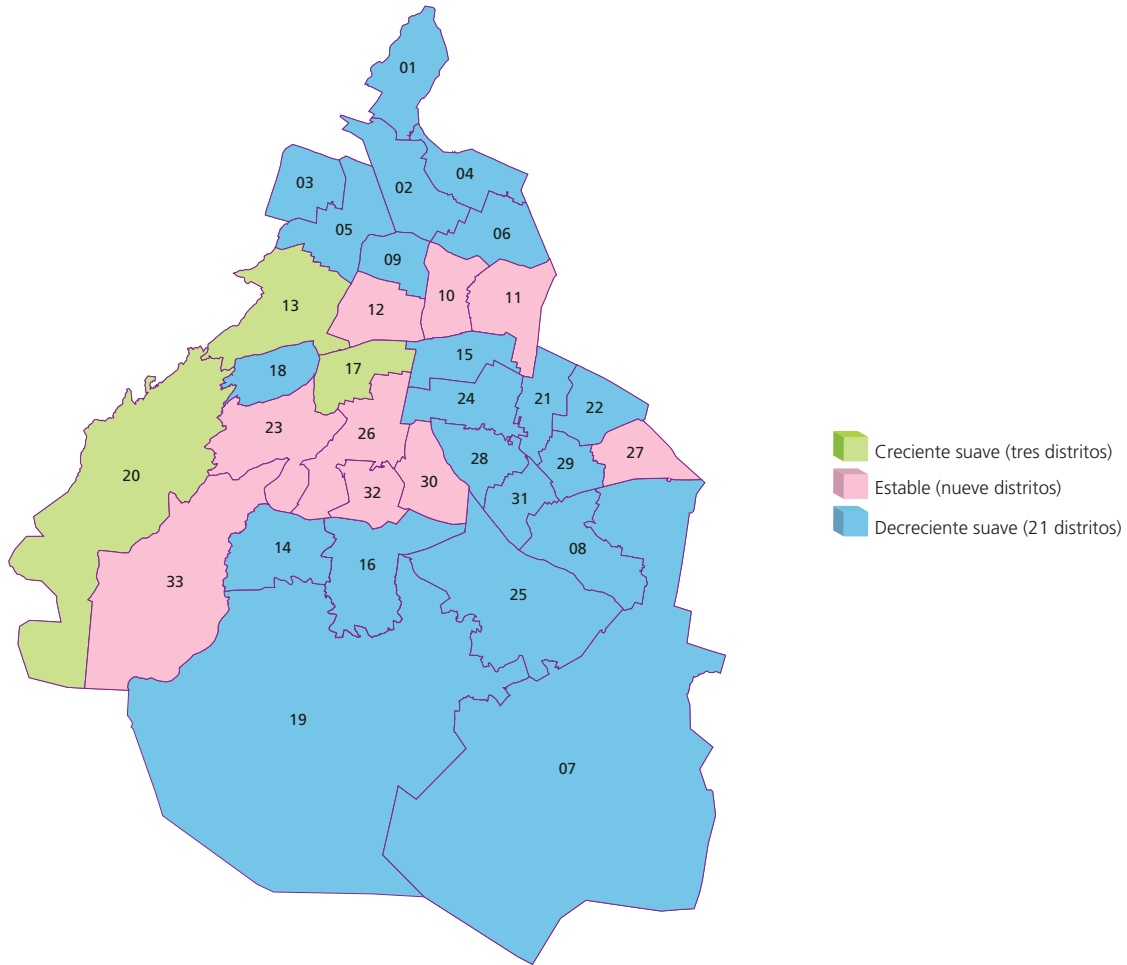

Gran grupo etario y sexo más participativo a lo largo de los procesos electorales por distrito electoral local

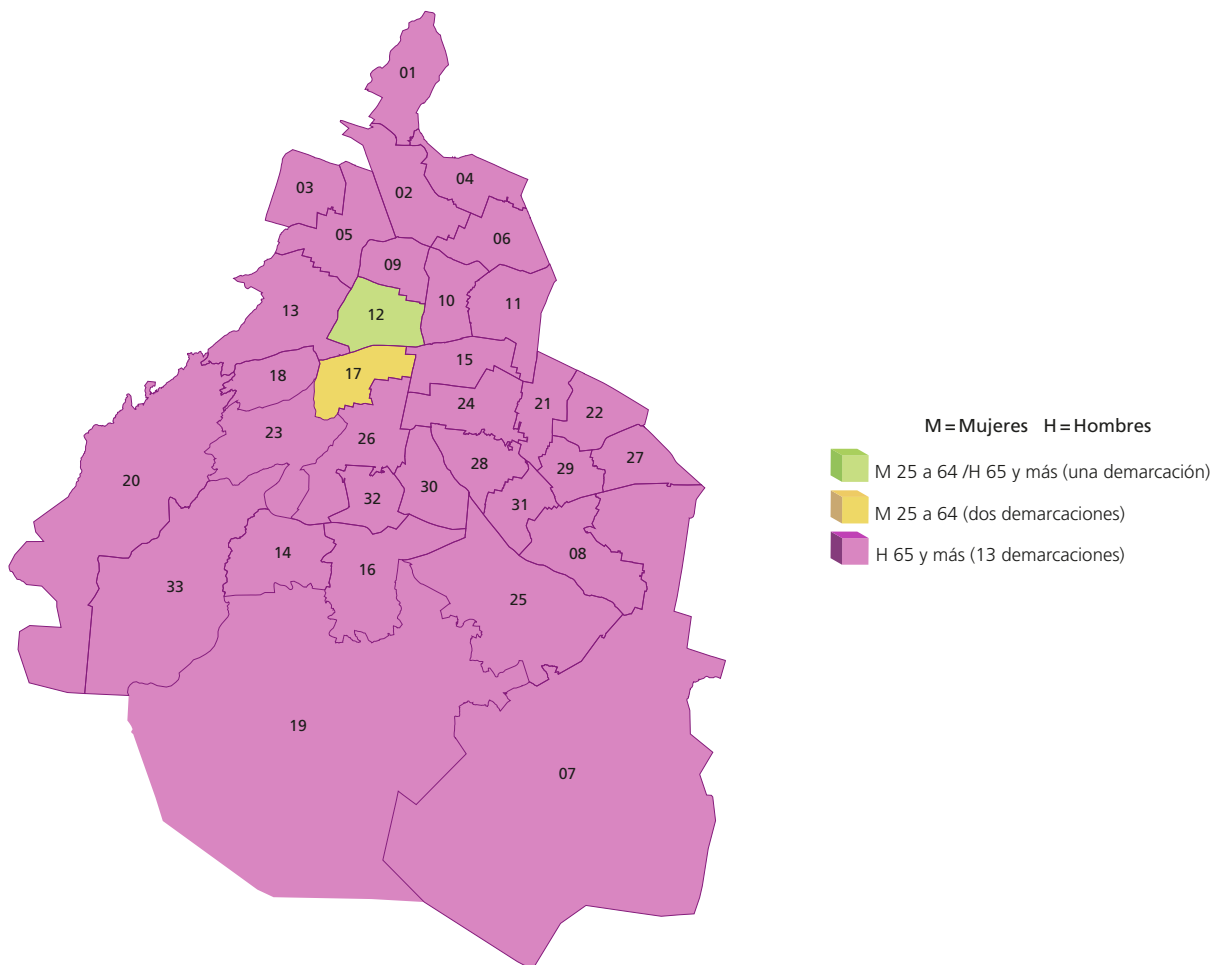

FUENTE: Elaboradas por la DEOEYG con base en información relativa a las estadísticas de participación electoral de las elecciones locales de 2000 a 2021, cuya información fue adaptada al MGE 2021.

Capítulo II

Estadística de las demarcaciones



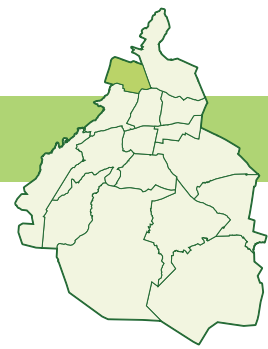

Participación

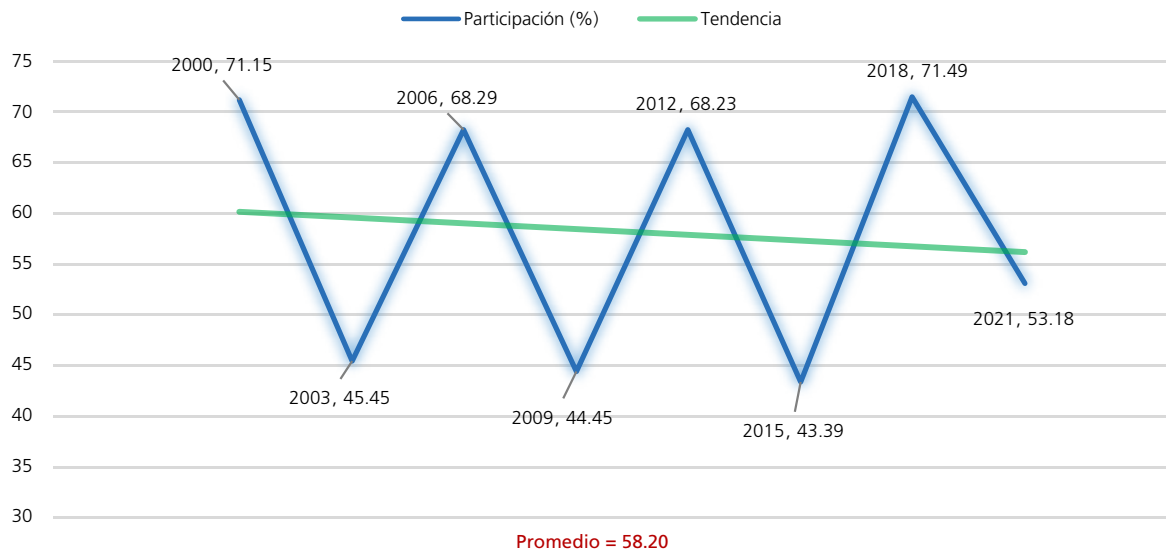

Procesos con elección de Jefatura de Gobierno

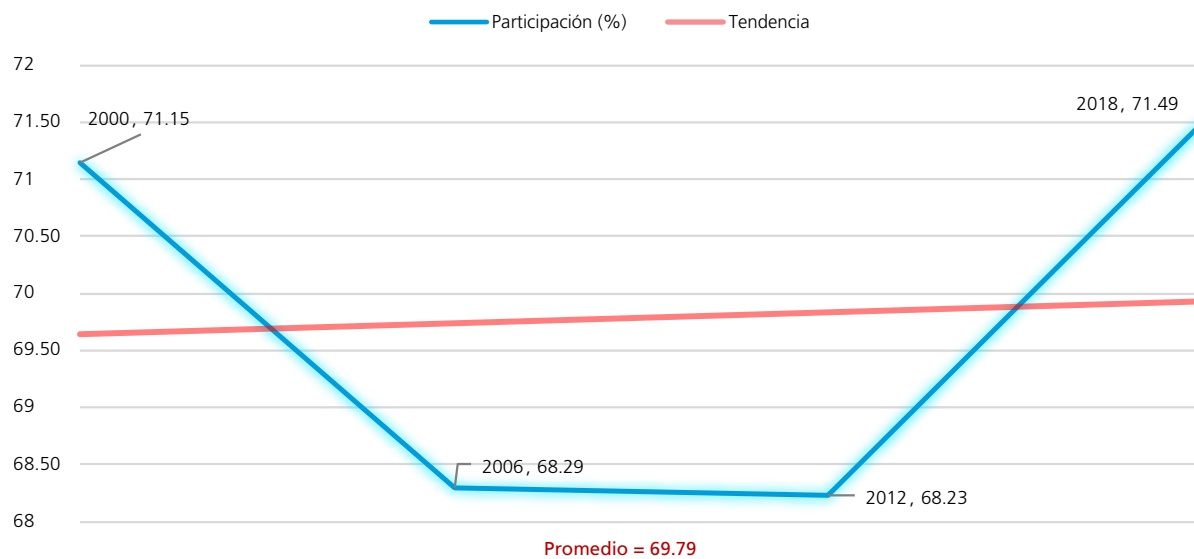

Procesos intermedios

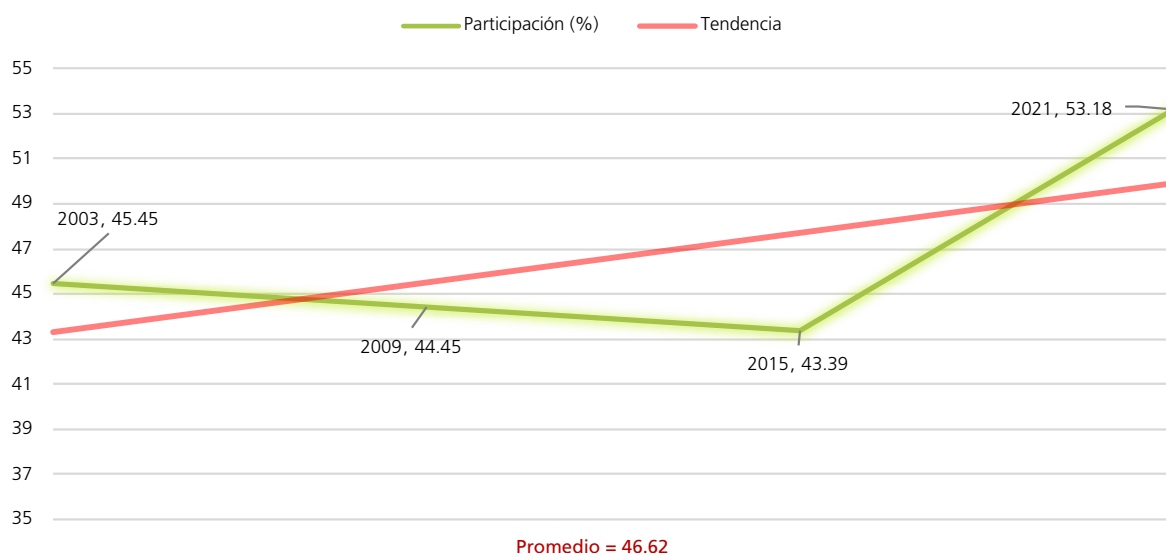

FUENTE: Elaboradas por la DEOEYG con base en información relativa a las estadísticas de participación electoral de las elecciones locales de 2000 a 2021, cuya información fue adaptada al MGE 2021.

Personas votantes

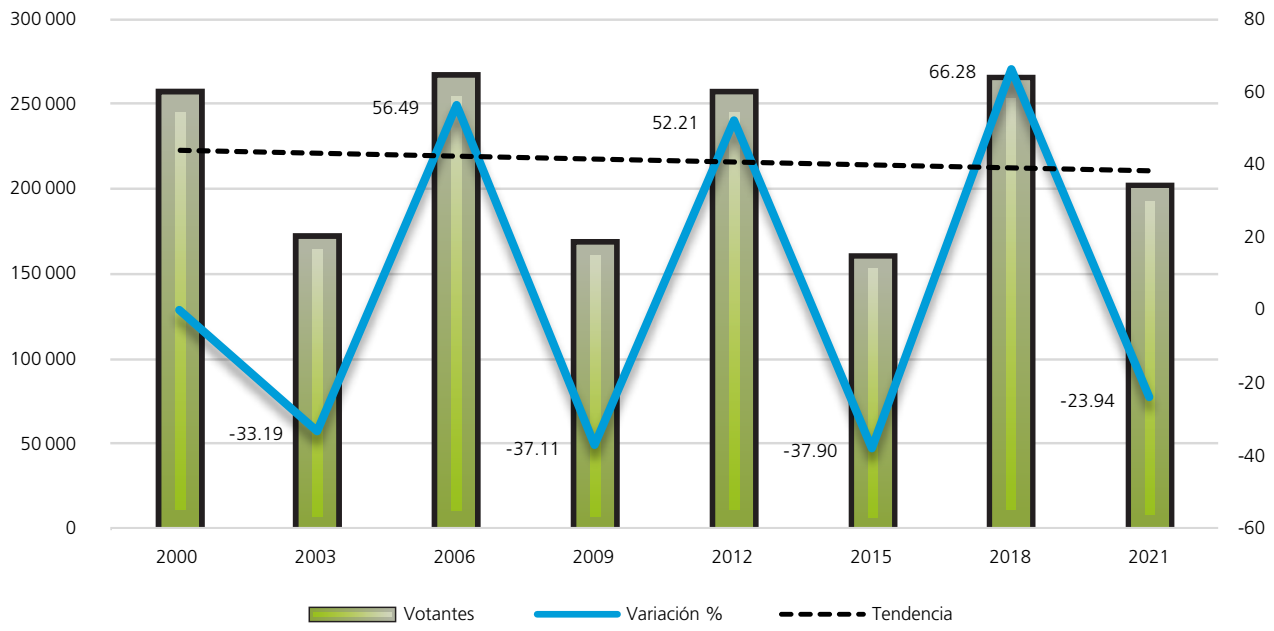

Procesos con elección de Jefatura de Gobierno

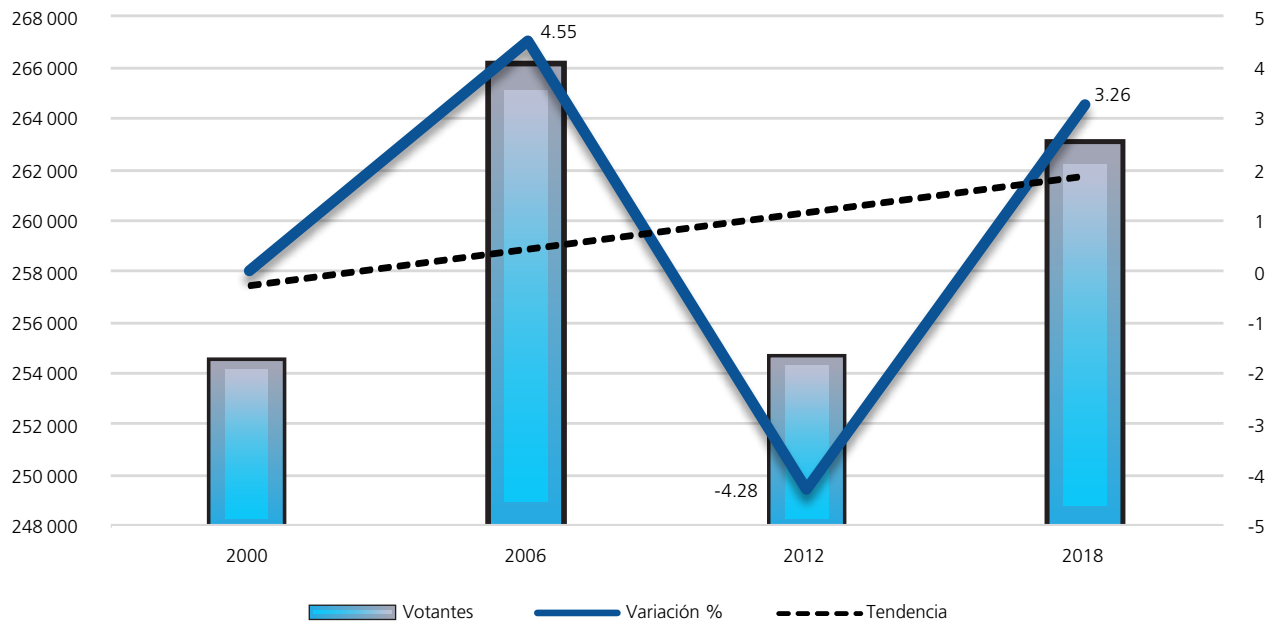

Procesos intermedios

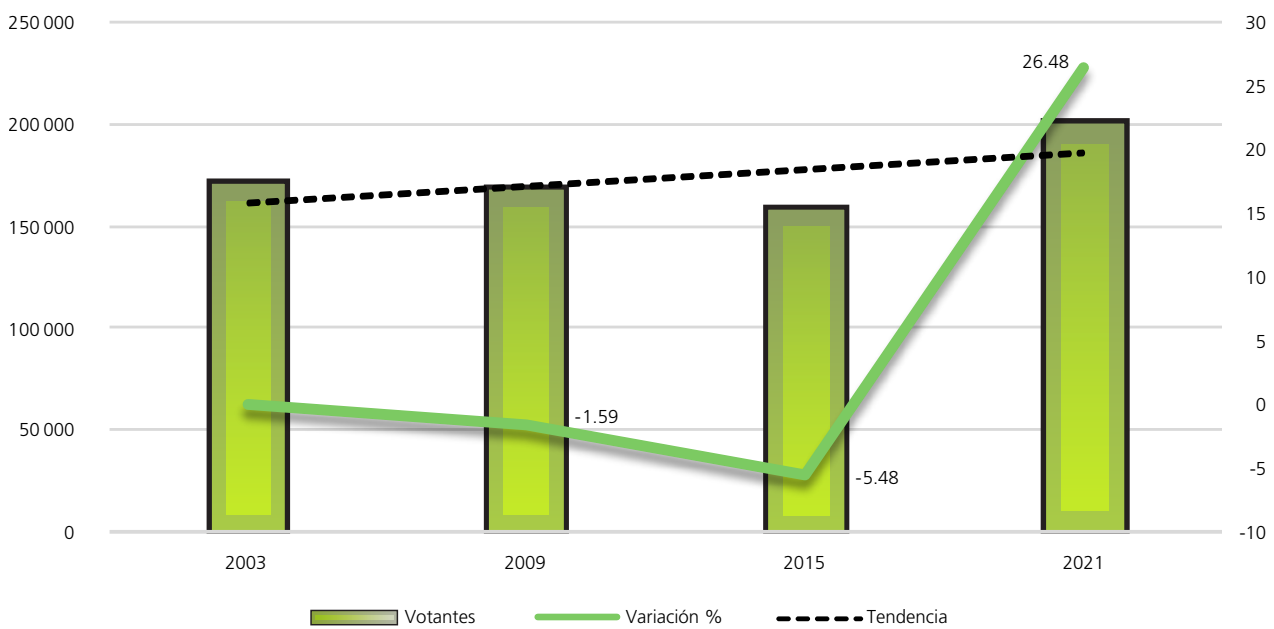

FUENTE: Elaboradas por la DEOBYG con base en información relativa a las estadísticas de participación electoral de las elecciones locales de 2000 a 2021, cuya información fue adaptada al MGE 2021.

Composición de la lista nominal, votantes, no votantes y relación hombres-mujeres observada

Proceso electoral	Lista nominal		Votantes		No votantes		Relación hombres-mujeres		
	Mujeres	Hombres	Mujeres	Hombres	Mujeres	Hombres	Lista nominal	Votantes	No votantes
2000	187463	170258	138266	116263	49197	53995	91	84	110
2003	197114	177041	94165	75885	102949	101156	90	81	98
2006	205989	183706	146793	119311	59196	64395	89	81	109
2009	199528	176954	94549	72796	104979	104158	89	77	99
2012	198306	175007	135526	119183	62780	55824	88	88	89
2015	194601	169936	89459	68711	105142	101225	87	77	96
2018	196501	171413	146322	116687	50179	54726	87	80	109
2021	200854	175336	111973	88084	88881	87252	87	79	98
Promedio	197545	174956	119632	97115	77913	77841	89	81	101

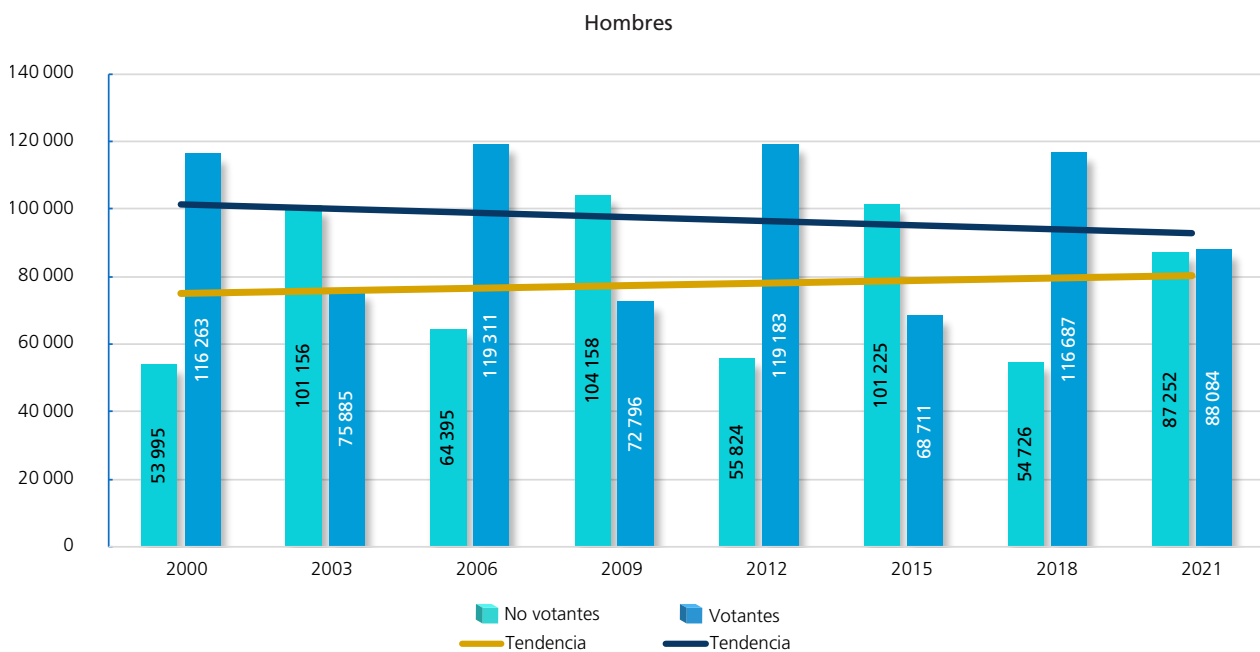
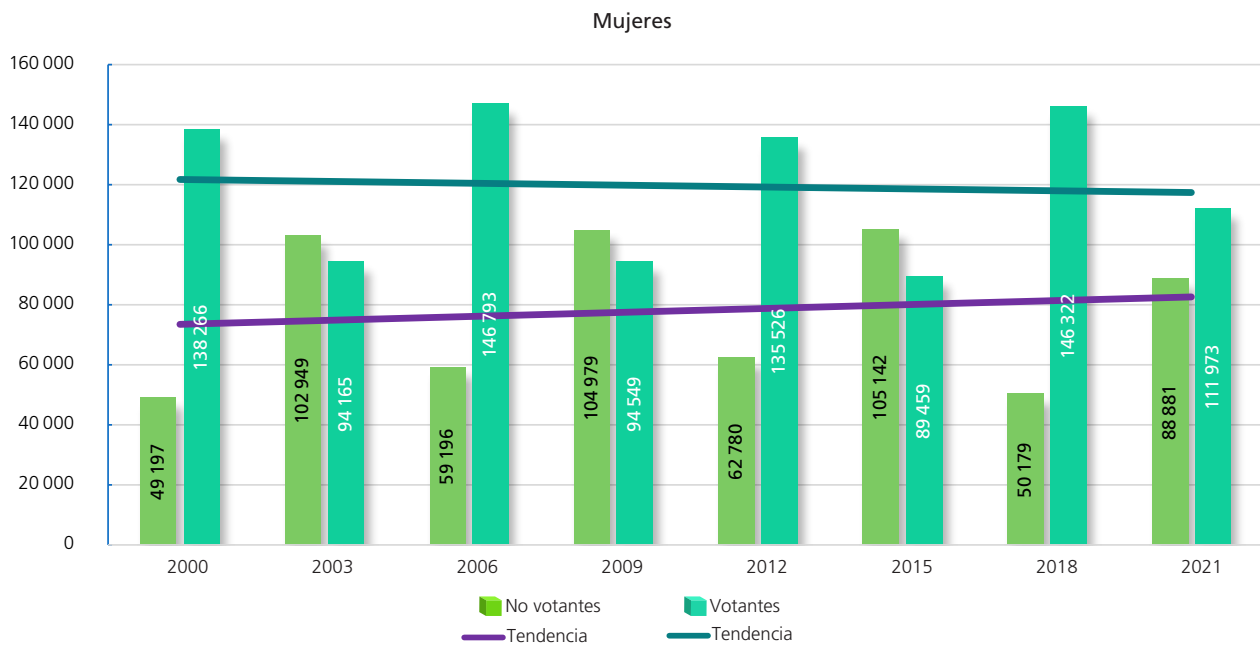

FUENTE: Elaboradas por la DEOEG con base en información relativa a las estadísticas de participación electoral de las elecciones locales de 2000 a 2021, cuya información fue adaptada al MGE 2021.

Participación y abstención según sexo (porcentaje)



Proporción en la lista nominal, según sexo	Participación	Abstención
--	---------------	------------

Mujeres

Año	Proporción en la lista nominal, según sexo	Participación	Abstención
2000	52.40	73.76	26.24
2003	52.68	47.77	52.23
2006	52.86	71.26	28.74
2009	53	47.39	52.61
2012	53.12	68.34	31.66
2015	53.38	46	54
2018	53.41	74.46	25.54
2021	53.39	55.75	44.25
Promedio	53.03	60.59	39.41



Proporción en la lista nominal, según sexo	Participación	Abstención
--	---------------	------------

Hombres

Año	Proporción en la lista nominal, según sexo	Participación	Abstención
2000	47.60	68.29	31.71
2003	47.32	42.86	57.14
2006	47.14	64.95	35.05
2009	47	41.14	58.86
2012	46.88	68.10	31.90
2015	46.62	40.43	59.57
2018	46.59	68.07	31.93
2021	46.61	50.24	49.76
Promedio	46.97	55.51	44.49

Participación y abstención por proceso según sexo (porcentaje)

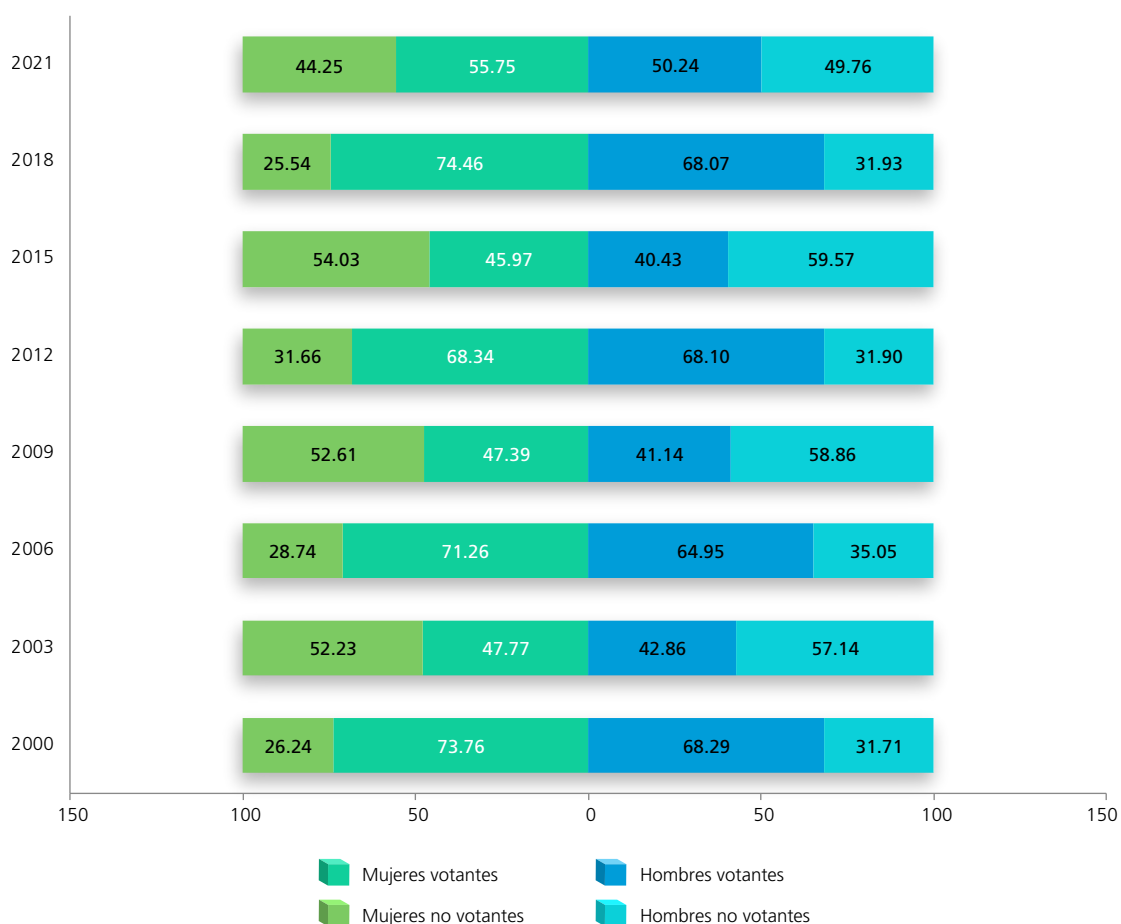

FUENTE: Elaboradas por la DEOEYG con base en información relativa a las estadísticas de participación electoral de las elecciones locales de 2000 a 2021, cuya información fue adaptada al MGE 2021.

Lista nominal según sexo y grupo etario
(procesos con elección de Jefatura de Gobierno)

Grupo etario	2000			2006			2012			2018		
	Mujeres	Hombres	Total	Mujeres	Hombres	Total	Mujeres	Hombres	Total	Mujeres	Hombres	Total
18 a 19	5949	6241	12190	5770	5925	11695	5795	5905	11700	5780	5679	11459
(%)	3.17	3.67	3.41	2.80	3.23	3	2.92	3.37	3.14	2.94	3.31	3.12
20 a 24	21992	21828	43820	20831	20367	41198	19367	18800	38167	17184	17326	34510
(%)	11.73	12.82	12.25	10.11	11.09	10.57	9.77	10.74	10.22	8.74	10.11	9.38
25 a 29	27115	26754	53869	22201	21482	43683	20368	19610	39978	19123	18656	37779
(%)	14.46	15.71	15.06	10.78	11.69	11.21	10.27	11.21	10.71	9.73	10.88	10.27
30 a 34	24750	24554	49304	25274	24387	49661	19974	19198	39172	18481	17625	36106
(%)	13.20	14.42	13.78	12.27	13.27	12.74	10.07	10.97	10.49	9.41	10.28	9.81
35 a 39	22171	20862	43033	23446	22779	46225	21032	19658	40690	17890	16422	34312
(%)	11.83	12.25	12.03	11.38	12.40	11.86	10.61	11.23	10.90	9.10	9.58	9.33
40 a 44	18623	16765	35388	21268	19620	40888	20077	18797	38874	18394	16379	34773
(%)	9.94	9.85	9.89	10.33	10.68	10.49	10.13	10.74	10.41	9.36	9.56	9.45
45 a 49	14994	13174	28168	18761	16615	35376	18906	16557	35463	18879	16665	35544
(%)	8	7.74	7.87	9.11	9.04	9.08	9.53	9.46	9.50	9.61	9.72	9.66
50 a 54	12357	10502	22859	15238	13127	28365	16946	14456	31402	17558	14830	32388
(%)	6.59	6.17	6.39	7.40	7.15	7.28	8.55	8.26	8.41	8.94	8.65	8.80
55 a 59	10085	8185	18270	12429	10236	22665	14028	11685	25713	16190	13282	29472
(%)	5.38	4.81	5.11	6.03	5.57	5.82	7.07	6.68	6.89	8.24	7.75	8.01
60 a 64	8736	6750	15486	10275	8302	18577	11150	8945	20095	13327	10714	24041
(%)	4.66	3.96	4.33	4.99	4.52	4.77	5.62	5.11	5.38	6.78	6.25	6.53
65 y más	20691	14643	35334	30496	20866	51362	30663	21396	52059	33695	23835	57530
(%)	11.04	8.60	9.88	14.80	11.36	13.18	15.46	12.23	13.95	17.15	13.91	15.64
Total	187463	170258	357721	205989	183706	389695	198306	175007	373313	196501	171413	367914
(%)	100	100	100	100	100	100	100	100	100	100	100	100

Distribución de los grupos etarios en los procesos electorales

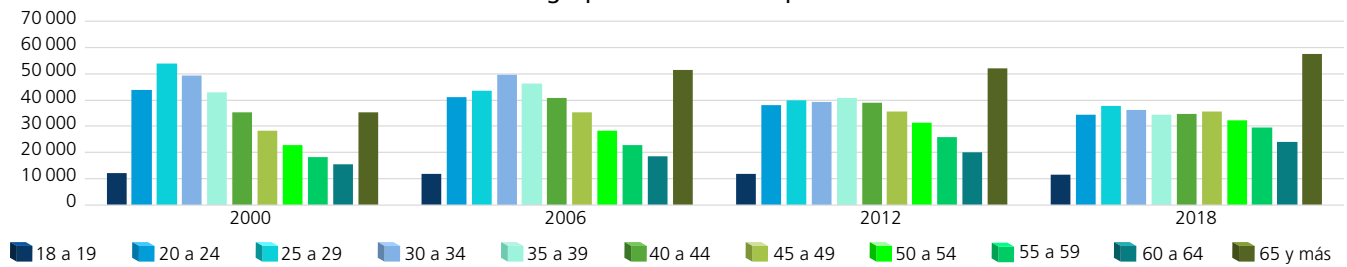

Dispersión porcentual de los grupos etarios por proceso electoral

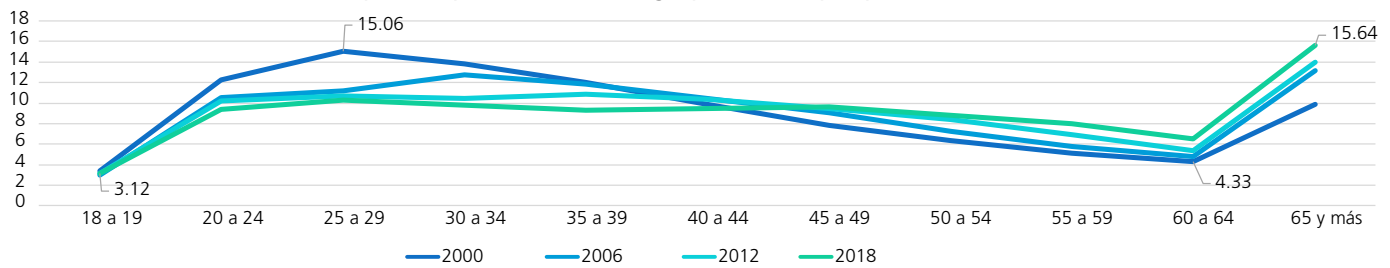

Comportamiento porcentual de los grupos etarios según sexo en los procesos electorales

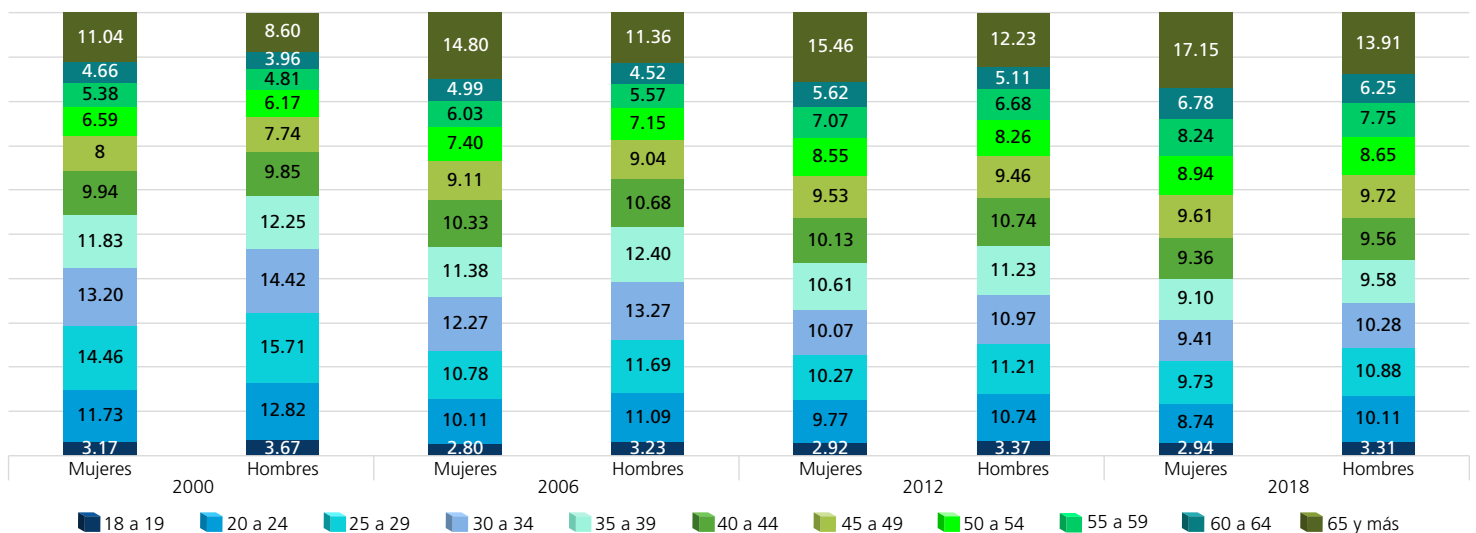

FUENTE: Elaboradas por la DEOEG con base en información relativa a las estadísticas de participación electoral de las elecciones locales de 2000 a 2021, cuya información fue adaptada al MGE 2021.

Lista nominal según sexo y grupo etario (procesos intermedios)

Grupo etario	2003			2009			2015			2021		
	Mujeres	Hombres	Total	Mujeres	Hombres	Total	Mujeres	Hombres	Total	Mujeres	Hombres	Total
18 a 19	5585	5894	11479	5066	5053	10119	4948	5196	10144	4495	4429	8924
(%)	2.84	3.33	3.07	2.54	2.86	2.69	2.54	3.06	2.78	2.24	2.53	2.37
20 a 24	21008	20565	41573	18618	18153	36771	18766	18331	37097	16506	16435	32941
(%)	10.66	11.61	11.11	9.33	10.26	9.77	9.64	10.79	10.18	8.22	9.37	8.76
25 a 29	24366	23968	48334	20311	19773	40084	19417	18867	38284	18576	18453	37029
(%)	12.36	13.54	12.92	10.18	11.17	10.65	9.98	11.10	10.50	9.25	10.52	9.84
30 a 34	25926	25359	51285	21107	20312	41419	18639	17652	36291	19037	18280	37317
(%)	13.15	14.32	13.71	10.58	11.48	11	9.58	10.39	9.96	9.48	10.43	9.92
35 a 39	22809	21795	44604	22950	21959	44909	18081	16559	34640	18550	17617	36167
(%)	11.57	12.31	11.92	11.50	12.41	11.93	9.29	9.74	9.50	9.23	10.05	9.61
40 a 44	20365	18539	38904	20558	19375	39933	19789	17724	37513	17512	16044	33556
(%)	10.33	10.47	10.40	10.30	10.95	10.61	10.17	10.43	10.29	8.72	9.15	8.92
45 a 49	16798	14797	31595	18968	16962	35930	18256	16289	34545	19172	16782	35954
(%)	8.52	8.36	8.44	9.51	9.58	9.54	9.38	9.58	9.48	9.54	9.57	9.56
50 a 54	13435	11413	24848	16372	13957	30329	17514	14642	32156	18194	15833	34027
(%)	6.82	6.45	6.64	8.21	7.89	8.05	9	8.62	8.82	9.06	9.03	9.05
55 a 59	11318	9385	20703	12899	10832	23731	15207	12331	27538	17065	14009	31074
(%)	5.74	5.30	5.53	6.46	6.12	6.30	7.82	7.26	7.55	8.50	7.99	8.26
60 a 64	9385	7431	16816	10884	8717	19601	12167	9836	22003	14853	11854	26707
(%)	4.76	4.20	4.50	5.45	4.93	5.21	6.25	5.79	6.04	7.39	6.76	7.10
65 y más	26119	17895	44014	31795	21861	53656	31817	22509	54326	36894	25600	62494
(%)	13.25	10.11	11.76	15.94	12.35	14.25	16.35	13.24	14.90	18.37	14.60	16.61
Total	197114	177041	374155	199528	176954	376482	194601	169936	364537	200854	175336	376190
(%)	100	100	100	100	100	100	100	100	100	100	100	100

Distribución de los grupos etarios en los procesos electorales

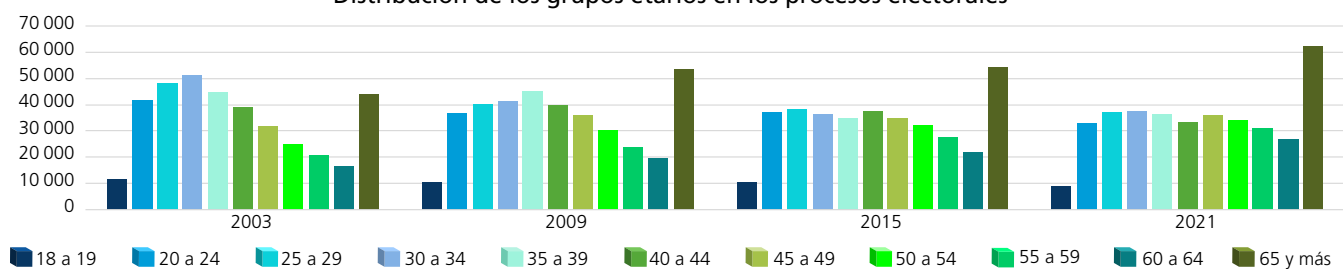

Dispersión porcentual de los grupos etarios por proceso electoral

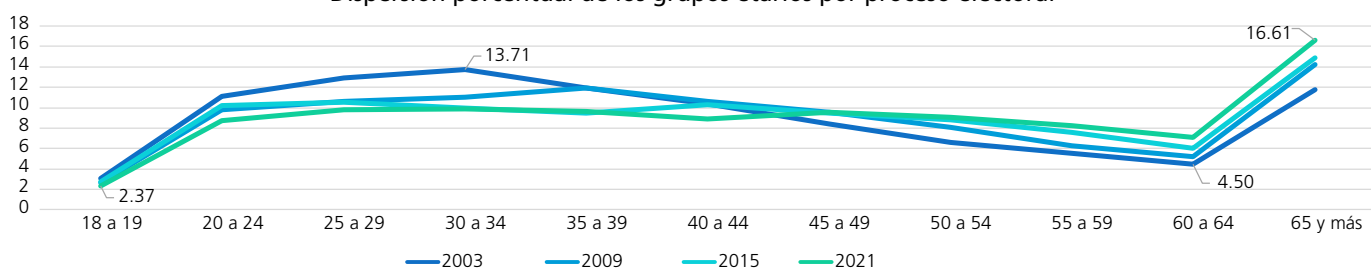

Comportamiento porcentual de los grupos etarios según sexo en los procesos electorales

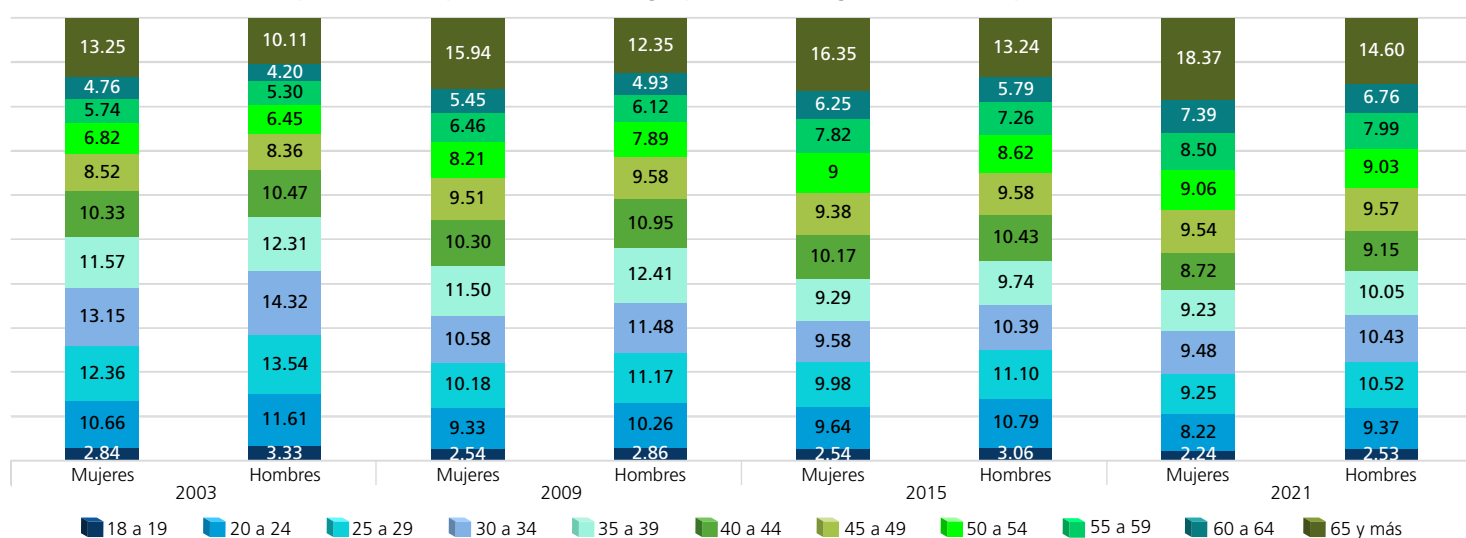

FUENTE: Elaboradas por la DEOEG con base en información relativa a las estadísticas de participación electoral de las elecciones locales de 2000 a 2021, cuya información fue adaptada al MGE 2021.

Personas votantes según sexo y grupo etario (procesos con elección de Jefatura de Gobierno)

Grupo etario	2000			2006			2012			2018		
	Mujeres	Hombres	Total	Mujeres	Hombres	Total	Mujeres	Hombres	Total	Mujeres	Hombres	Total
18 a 19	3228	3199	6427	4379	4175	8554	3957	4023	7980	4279	3979	8258
(%)	2.33	2.75	2.53	2.98	3.50	3.21	2.92	3.38	3.13	2.93	3.41	3.14
20 a 24	14838	13164	28002	13982	12153	26135	13148	12650	25798	11711	10789	22500
(%)	10.73	11.32	11	9.53	10.19	9.82	9.70	10.61	10.13	8	9.25	8.55
25 a 29	18517	16077	34594	15045	12430	27475	13792	13375	27167	12762	11195	23957
(%)	13.39	13.83	13.59	10.25	10.42	10.33	10.18	11.22	10.67	8.72	9.59	9.11
30 a 34	17888	15618	33506	17386	14616	32002	13637	13095	26732	13058	10932	23990
(%)	12.94	13.44	13.16	11.84	12.25	12.03	10.06	10.99	10.49	8.93	9.37	9.12
35 a 39	16716	14281	30997	16705	14273	30978	14331	13304	27635	12968	10507	23475
(%)	12.09	12.29	12.18	11.38	11.96	11.64	10.57	11.16	10.85	8.86	9	8.93
40 a 44	14889	12244	27133	15731	12917	28648	13787	12850	26637	13947	10952	24899
(%)	10.77	10.53	10.66	10.72	10.83	10.77	10.17	10.78	10.46	9.53	9.39	9.47
45 a 49	12191	10176	22367	14343	11578	25921	12897	11308	24205	14691	11593	26284
(%)	8.82	8.75	8.79	9.77	9.70	9.74	9.52	9.49	9.50	10.04	9.93	9.99
50 a 54	10189	8196	18385	11914	9467	21381	11735	9783	21518	13909	10648	24557
(%)	7.37	7.05	7.22	8.12	7.93	8.03	8.66	8.21	8.45	9.51	9.13	9.34
55 a 59	8380	6596	14976	9665	7557	17222	9724	8051	17775	13174	9972	23146
(%)	6.06	5.67	5.88	6.58	6.33	6.47	7.18	6.76	6.98	9	8.55	8.80
60 a 64	7085	5502	12587	7956	6190	14146	7602	6079	13681	10829	8288	19117
(%)	5.12	4.73	4.95	5.42	5.19	5.32	5.61	5.10	5.37	7.40	7.10	7.27
65 y más	14345	11210	25555	19687	13955	33642	20916	14665	35581	24994	17832	42826
(%)	10.38	9.64	10.04	13.41	11.70	12.64	15.43	12.30	13.97	17.08	15.28	16.28
Total	138266	116263	254529	146793	119311	266104	135526	119183	254709	146322	116687	263009
(%)	100	100	100	100	100	100	100	100	100	100	100	100

Distribución de los grupos etarios en los procesos electorales

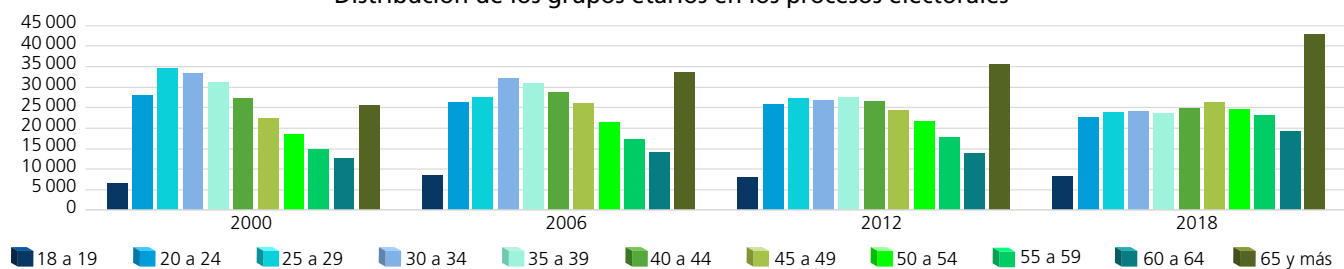

Dispersión porcentual de los grupos etarios por proceso electoral

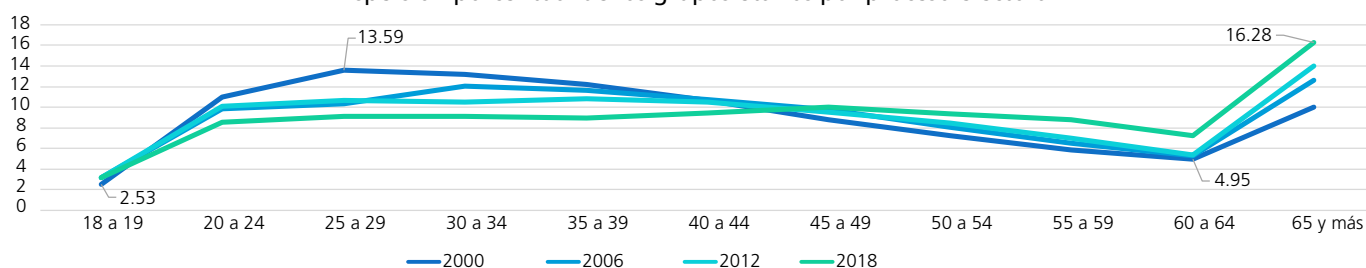

Comportamiento porcentual de los grupos etarios según sexo en los procesos electorales

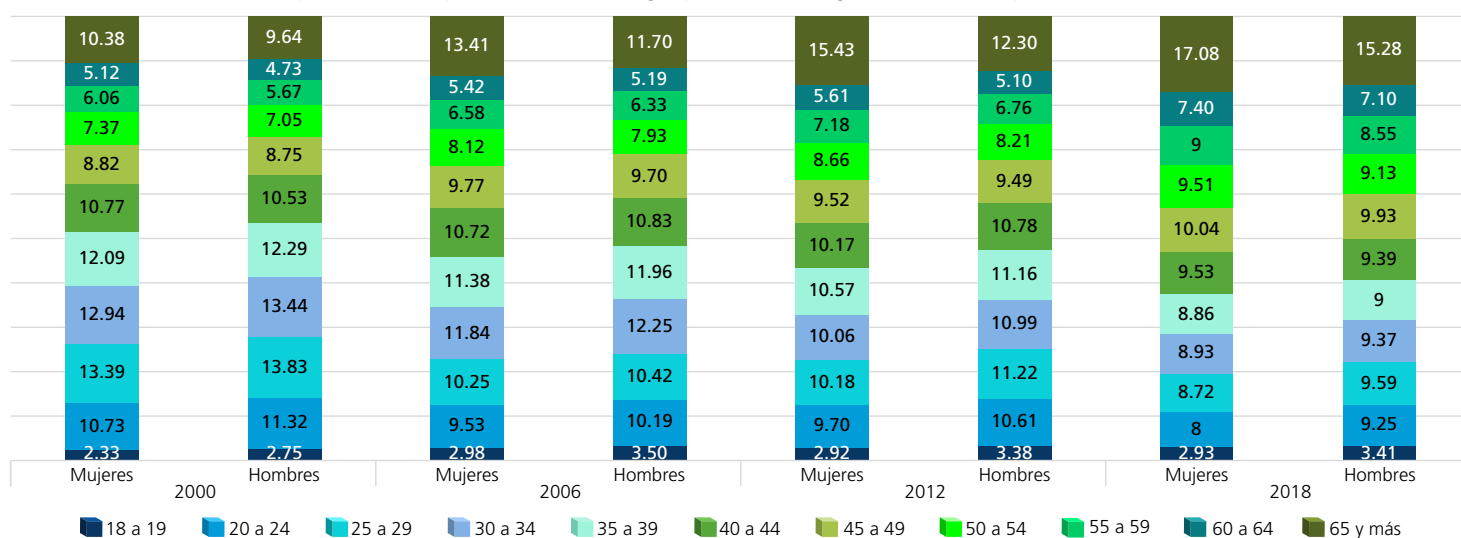

FUENTE: Elaboradas por la DEOEG con base en información relativa a las estadísticas de participación electoral de las elecciones locales de 2000 a 2021, cuya información fue adaptada al MGE 2021.

Personas votantes según sexo y grupo etario (procesos intermedios)

Grupo etario	2003			2009			2015			2021		
	Mujeres	Hombres	Total	Mujeres	Hombres	Total	Mujeres	Hombres	Total	Mujeres	Hombres	Total
18 a 19	1836	1763	3599	2403	2147	4550	2143	1993	4136	2597	2298	4895
(%)	1.95	2.32	2.12	2.54	2.95	2.72	2.40	2.90	2.62	2.32	2.61	2.45
20 a 24	8130	6857	14987	7082	5848	12930	6129	5488	11617	7370	6551	13921
(%)	8.63	9.04	8.81	7.49	8.03	7.73	6.85	7.99	7.34	6.58	7.44	6.96
25 a 29	9091	7386	16477	7493	5710	13203	6025	4935	10960	7731	6597	14328
(%)	9.66	9.73	9.69	7.92	7.84	7.89	6.74	7.18	6.93	6.90	7.49	7.16
30 a 34	10644	8696	19340	8438	6200	14638	6551	4928	11479	8220	6696	14916
(%)	11.30	11.46	11.37	8.92	8.52	8.75	7.32	7.17	7.26	7.34	7.60	7.45
35 a 39	10357	8462	18819	10202	7738	17940	7447	5332	12779	9134	7189	16323
(%)	11	11.15	11.07	10.79	10.63	10.72	8.32	7.76	8.08	8.16	8.16	8.16
40 a 44	10512	8206	18718	10113	7762	17875	9158	6798	15956	9501	7518	17019
(%)	11.16	10.81	11.01	10.70	10.66	10.68	10.24	9.89	10.09	8.49	8.53	8.51
45 a 49	9400	7527	16927	9999	7616	17615	9156	6981	16137	11547	8796	20343
(%)	9.98	9.92	9.95	10.58	10.46	10.52	10.24	10.16	10.20	10.31	9.99	10.17
50 a 54	7899	6322	14221	9164	6985	16149	9308	6860	16168	11424	9009	20433
(%)	8.39	8.33	8.36	9.69	9.60	9.65	10.40	9.99	10.22	10.20	10.23	10.21
55 a 59	6765	5472	12237	7507	5916	13423	8596	6321	14917	11187	8577	19764
(%)	7.19	7.21	7.20	7.94	8.13	8.02	9.61	9.20	9.43	9.99	9.74	9.88
60 a 64	5559	4496	10055	6586	5130	11716	7141	5656	12797	10110	7791	17901
(%)	5.90	5.93	5.91	6.97	7.05	7	7.98	8.23	8.09	9.03	8.84	8.95
65 y más	13972	10698	24670	15562	11744	27306	17805	13419	31224	23152	17062	40214
(%)	14.84	14.10	14.51	16.46	16.13	16.32	19.90	19.53	19.74	20.68	19.37	20.10
Total	94165	75885	170050	94549	72796	167345	89459	68711	158170	111973	88084	200057
(%)	100	100	100	100	100	100	100	100	100	100	100	100

Distribución de los grupos etarios en los procesos electorales

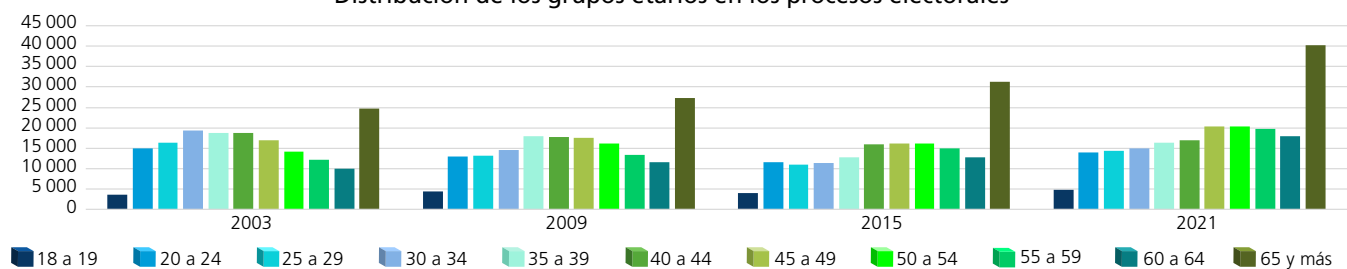

Dispersión porcentual de los grupos etarios por proceso electoral

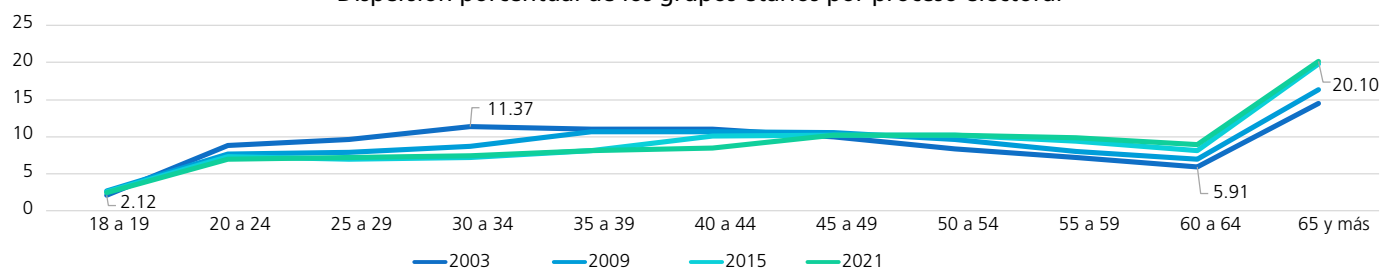

Comportamiento porcentual de los grupos etarios según sexo en los procesos electorales

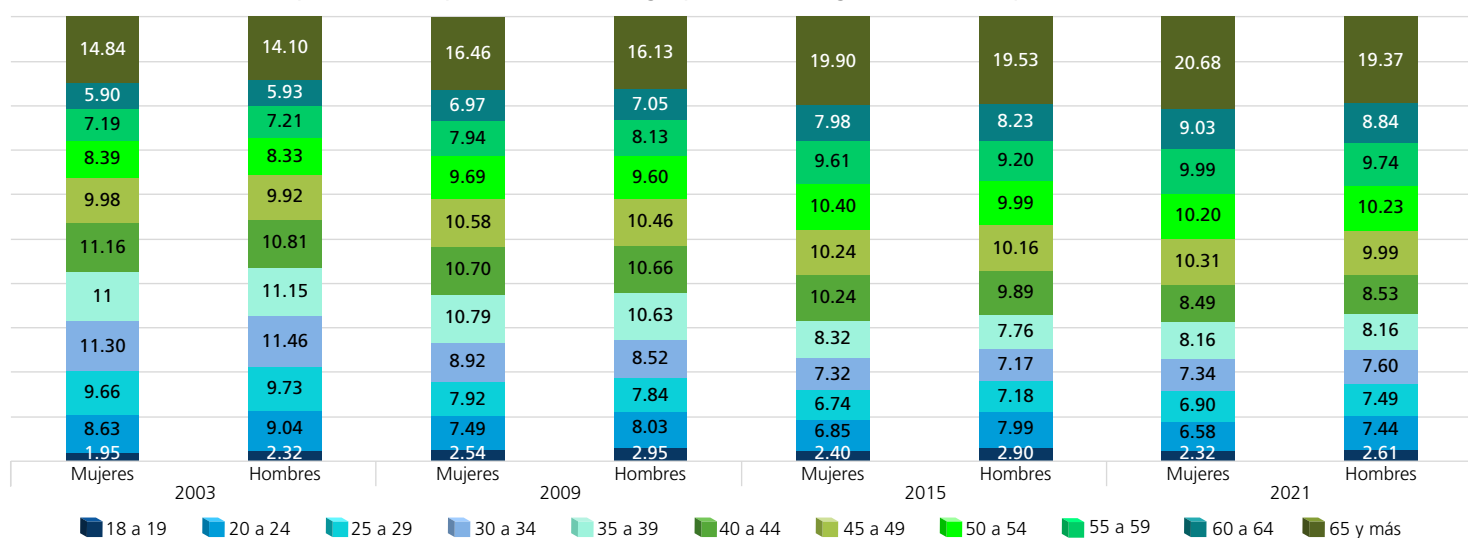

FUENTE: Elaboradas por la DEOEG con base en información relativa a las estadísticas de participación electoral de las elecciones locales de 2000 a 2021, cuya información fue adaptada al MGE 2021.

Personas no votantes según sexo y grupo etario
(procesos con elección de Jefatura de Gobierno)

Grupo etario	2000			2006			2012			2018		
	Mujeres	Hombres	Total	Mujeres	Hombres	Total	Mujeres	Hombres	Total	Mujeres	Hombres	Total
18 a 19	2721	3042	5763	1391	1750	3141	1838	1882	3720	1501	1700	3201
(%)	5.53	5.63	5.58	2.35	2.72	2.54	2.93	3.37	3.14	2.99	3.11	3.05
20 a 24	7154	8664	15818	6849	8214	15063	6219	6150	12369	5473	6537	12010
(%)	14.54	16.05	15.33	11.57	12.76	12.19	9.91	11.02	10.43	10.91	11.94	11.45
25 a 29	8598	10677	19275	7156	9052	16208	6576	6235	12811	6361	7461	13822
(%)	17.48	19.78	18.68	12.09	14.06	13.11	10.47	11.17	10.80	12.68	13.63	13.18
30 a 34	6862	8936	15798	7888	9771	17659	6337	6103	12440	5423	6693	12116
(%)	13.95	16.55	15.31	13.32	15.17	14.29	10.09	10.93	10.49	10.81	12.23	11.55
35 a 39	5455	6581	12036	6741	8506	15247	6701	6354	13055	4922	5915	10837
(%)	11.09	12.19	11.66	11.39	13.21	12.34	10.67	11.38	11.01	9.81	10.81	10.33
40 a 44	3734	4521	8255	5537	6703	12240	6290	5947	12237	4447	5427	9874
(%)	7.59	8.37	8	9.35	10.41	9.90	10.02	10.65	10.32	8.86	9.92	9.41
45 a 49	2803	2998	5801	4418	5037	9455	6009	5249	11258	4188	5072	9260
(%)	5.70	5.55	5.62	7.46	7.82	7.65	9.57	9.40	9.49	8.34	9.27	8.83
50 a 54	2168	2306	4474	3324	3660	6984	5211	4673	9884	3649	4182	7831
(%)	4.41	4.27	4.34	5.62	5.68	5.65	8.30	8.37	8.33	7.27	7.64	7.46
55 a 59	1705	1589	3294	2764	2679	5443	4304	3634	7938	3016	3310	6326
(%)	3.46	2.94	3.19	4.67	4.16	4.40	6.86	6.51	6.69	6.01	6.05	6.03
60 a 64	1651	1248	2899	2319	2112	4431	3548	2866	6414	2498	2426	4924
(%)	3.35	2.31	2.81	3.92	3.28	3.59	5.65	5.14	5.41	4.98	4.43	4.69
65 y más	6346	3433	9779	10809	6911	17720	9747	6731	16478	8701	6003	14704
(%)	12.90	6.36	9.48	18.26	10.73	14.34	15.53	12.06	13.89	17.34	10.97	14.02
Total	49197	53995	103192	59196	64395	123591	62780	55824	118604	50179	54726	104905
(%)	100	100	100	100	100	100	100	100	100	100	100	100

Distribución de los grupos etarios en los procesos electorales

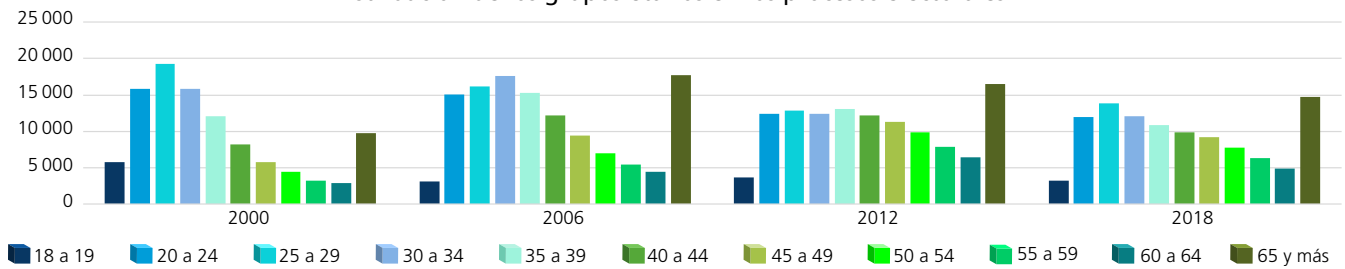

Dispersión porcentual de los grupos etarios por proceso electoral

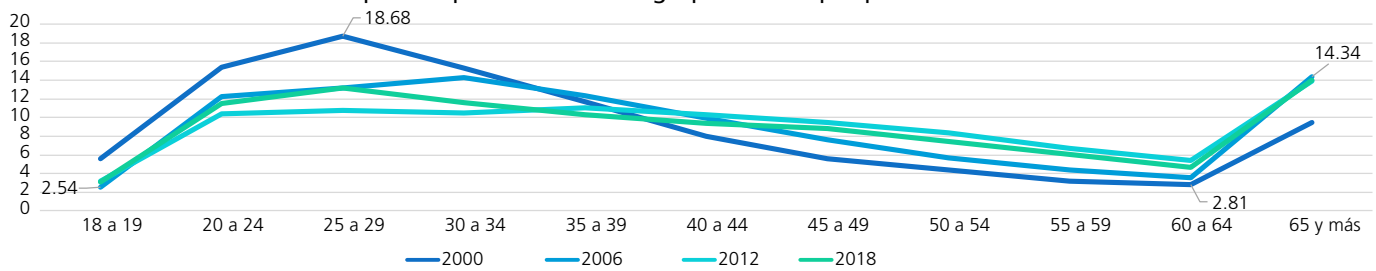

Comportamiento porcentual de los grupos etarios según sexo en los procesos electorales

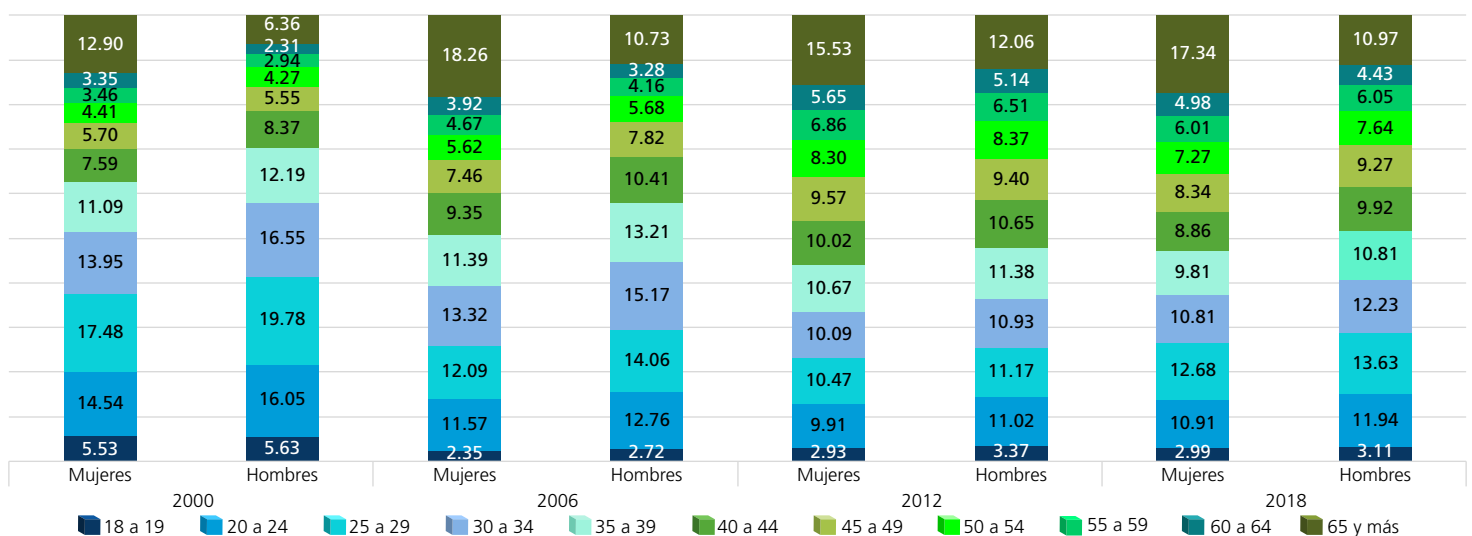

FUENTE: Elaboradas por la DEOEG con base en información relativa a las estadísticas de participación electoral de las elecciones locales de 2000 a 2021, cuya información fue adaptada al MGE 2021.

Personas no votantes según sexo y grupo etario (procesos intermedios)

Grupo etario	2003			2009			2015			2021		
	Mujeres	Hombres	Total	Mujeres	Hombres	Total	Mujeres	Hombres	Total	Mujeres	Hombres	Total
18 a 19	3749	4131	7880	2663	2906	5569	2805	3203	6008	1898	2131	4029
(%)	3.64	4.08	3.86	2.54	2.79	2.66	2.67	3.16	2.91	2.14	2.44	2.29
20 a 24	12878	13708	26586	11536	12305	23841	12637	12843	25480	9136	9884	19020
(%)	12.51	13.55	13.02	10.99	11.82	11.40	12.02	12.69	12.35	10.28	11.33	10.80
25 a 29	15275	16582	31857	12818	14063	26881	13392	13932	27324	10845	11856	22701
(%)	14.84	16.39	15.61	12.21	13.50	12.85	12.74	13.76	13.24	12.20	13.59	12.89
30 a 34	15282	16663	31945	12669	14112	26781	12088	12724	24812	10817	11584	22401
(%)	14.84	16.47	15.65	12.07	13.55	12.81	11.50	12.57	12.02	12.17	13.28	12.72
35 a 39	12452	13333	25785	12748	14221	26969	10634	11227	21861	9416	10428	19844
(%)	12.09	13.18	12.63	12.14	13.65	12.89	10.11	11.09	10.59	10.59	11.95	11.26
40 a 44	9853	10333	20186	10445	11613	22058	10631	10926	21557	8011	8526	16537
(%)	9.57	10.22	9.89	9.95	11.15	10.55	10.11	10.79	10.45	9.01	9.77	9.39
45 a 49	7398	7270	14668	8969	9346	18315	9100	9308	18408	7625	7986	15611
(%)	7.19	7.19	7.19	8.54	8.97	8.76	8.65	9.20	8.92	8.58	9.15	8.86
50 a 54	5536	5091	10627	7208	6972	14180	8206	7782	15988	6770	6824	13594
(%)	5.38	5.03	5.21	6.87	6.69	6.78	7.80	7.69	7.75	7.62	7.82	7.72
55 a 59	4553	3913	8466	5392	4916	10308	6611	6010	12621	5878	5432	11310
(%)	4.42	3.87	4.15	5.14	4.72	4.93	6.29	5.94	6.12	6.61	6.23	6.42
60 a 64	3826	2935	6761	4298	3587	7885	5026	4180	9206	4743	4063	8806
(%)	3.72	2.90	3.31	4.09	3.45	3.77	4.78	4.13	4.46	5.34	4.66	5
65 y más	12147	7197	19344	16233	10117	26350	14012	9090	23102	13742	8538	22280
(%)	11.80	7.12	9.48	15.46	9.71	12.60	13.33	8.98	11.19	15.46	9.78	12.65
Total	102949	101156	204105	104979	104158	209137	105142	101225	206367	88881	87252	176133
(%)	100	100	100	100	100	100	100	100	100	100	100	100

Distribución de los grupos etarios en los procesos electorales

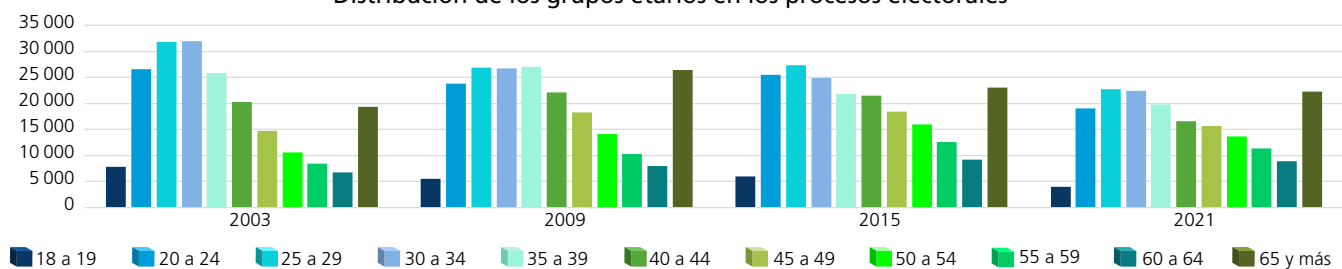

Dispersión porcentual de los grupos etarios por proceso electoral

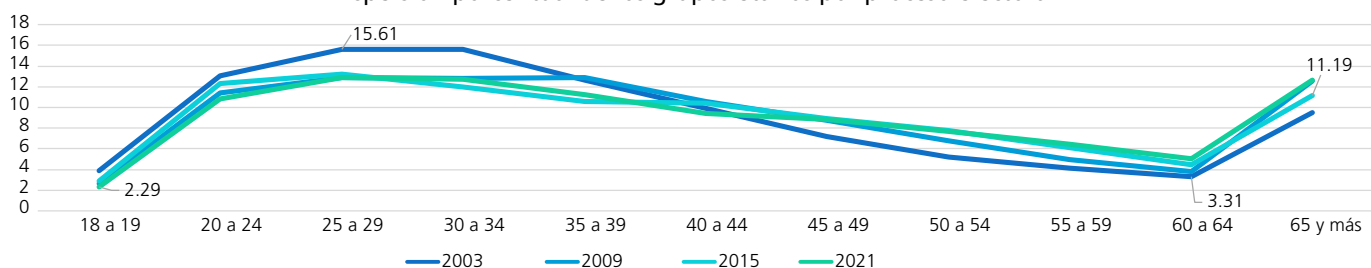

Comportamiento porcentual de los grupos etarios según sexo en los procesos electorales

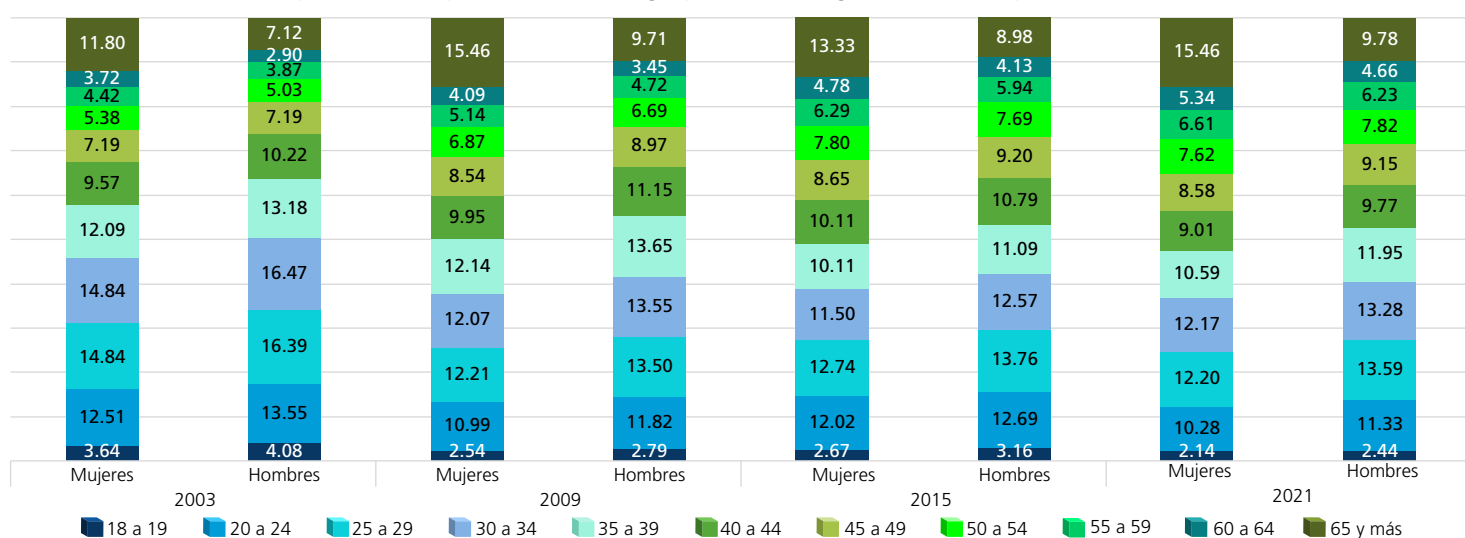

FUENTE: Elaboradas por la DEOEG con base en información relativa a las estadísticas de participación electoral de las elecciones locales de 2000 a 2021, cuya información fue adaptada al MGE 2021.

Participación según sexo y grupo etario (porcentaje)



Mujeres

	2000	2003	2006	2009	2012	2015	2018	2021	Promedio (elecciones con Jefatura de Gobierno)	Promedio (elecciones intermedias)	Promedio general
18 a 19	54.26	32.87	75.89	47.43	68.28	43.31	74.03	57.78	68.12	45.35	56.73
20 a 24	67.47	38.70	67.12	38.04	67.89	32.66	68.15	44.65	67.66	38.51	53.09
25 a 29	68.29	37.31	67.77	36.89	67.71	31.03	66.74	41.62	67.63	36.71	52.17
30 a 34	72.27	41.06	68.79	39.98	68.27	35.15	70.66	43.18	70	39.84	54.92
35 a 39	75.40	45.41	71.25	44.45	68.14	41.19	72.49	49.24	71.82	45.07	58.45
40 a 44	79.95	51.62	73.97	49.19	68.67	46.28	75.82	54.25	74.60	50.34	62.47
45 a 49	81.31	55.96	76.45	52.72	68.22	50.15	77.82	60.23	75.95	54.77	65.36
50 a 54	82.46	58.79	78.19	55.97	69.25	53.15	79.22	62.79	77.28	57.68	67.48
55 a 59	83.09	59.77	77.76	58.20	69.32	56.53	81.37	65.56	77.89	60.02	68.95
60 a 64	81.10	59.23	77.43	60.51	68.18	58.69	81.26	68.07	76.99	61.63	69.31
65 y más	69.33	53.49	64.56	48.94	68.21	55.96	74.18	62.75	69.07	55.29	62.18



Hombres

	2000	2003	2006	2009	2012	2015	2018	2021	Promedio (elecciones con Jefatura de Gobierno)	Promedio (elecciones intermedias)	Promedio general
18 a 19	51.26	29.91	70.46	42.49	68.13	38.36	70.07	51.89	64.98	40.66	52.82
20 a 24	60.31	33.34	59.67	32.22	67.29	29.94	62.27	39.86	62.39	33.84	48.11
25 a 29	60.09	30.82	57.86	28.88	68.20	26.16	60.01	35.75	61.54	30.40	45.97
30 a 34	63.61	34.29	59.93	30.52	68.21	27.92	62.03	36.63	63.45	32.34	47.89
35 a 39	68.45	38.83	62.66	35.24	67.68	32.20	63.98	40.81	65.69	36.77	51.23
40 a 44	73.03	44.26	65.84	40.06	68.36	38.35	66.87	46.86	68.53	42.38	55.45
45 a 49	77.24	50.87	69.68	44.90	68.30	42.86	69.56	52.41	71.20	47.76	59.48
50 a 54	78.04	55.39	72.12	50.05	67.67	46.85	71.80	56.90	72.41	52.30	62.35
55 a 59	80.59	58.31	73.83	54.62	68.90	51.26	75.08	61.22	74.60	56.35	65.48
60 a 64	81.51	60.50	74.56	58.85	67.96	57.50	77.36	65.72	75.35	60.64	68
65 y más	76.56	59.78	66.88	53.72	68.54	59.62	74.81	66.65	71.70	59.94	65.82

Mujeres

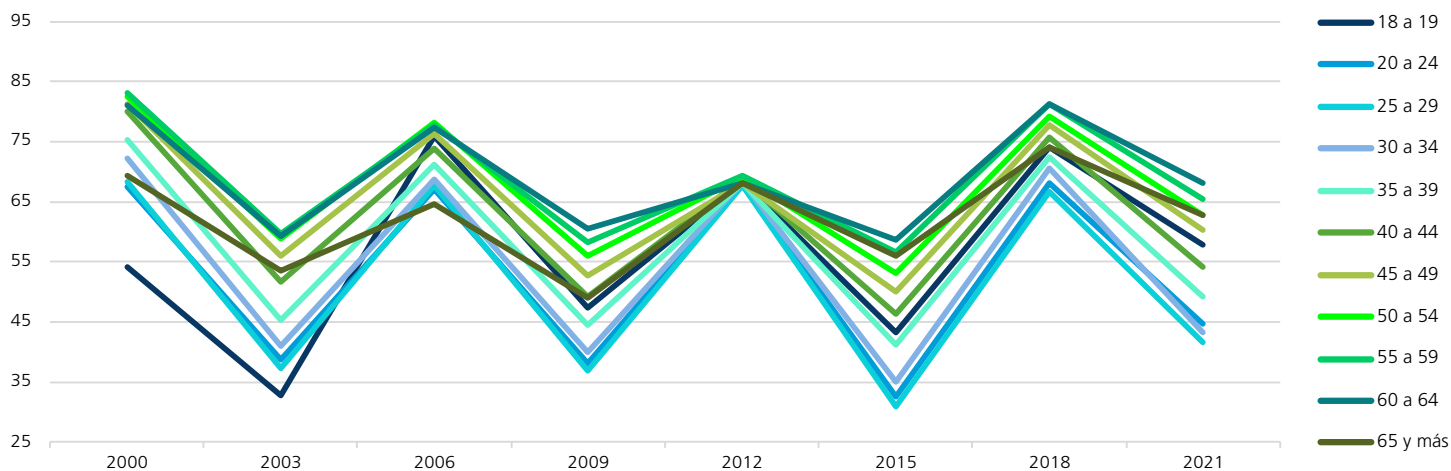

Hombres

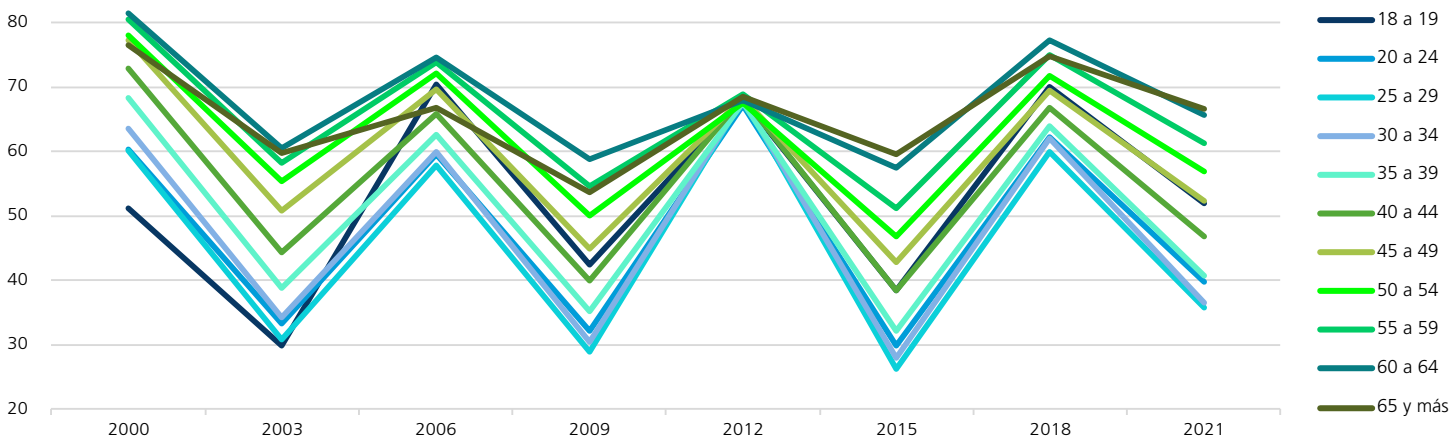

FUENTE: Elaboradas por la DEOEG con base en información relativa a las estadísticas de participación electoral de las elecciones locales de 2000 a 2021, cuya información fue adaptada al MGE 2021.

Comportamiento de la participación por sección electoral

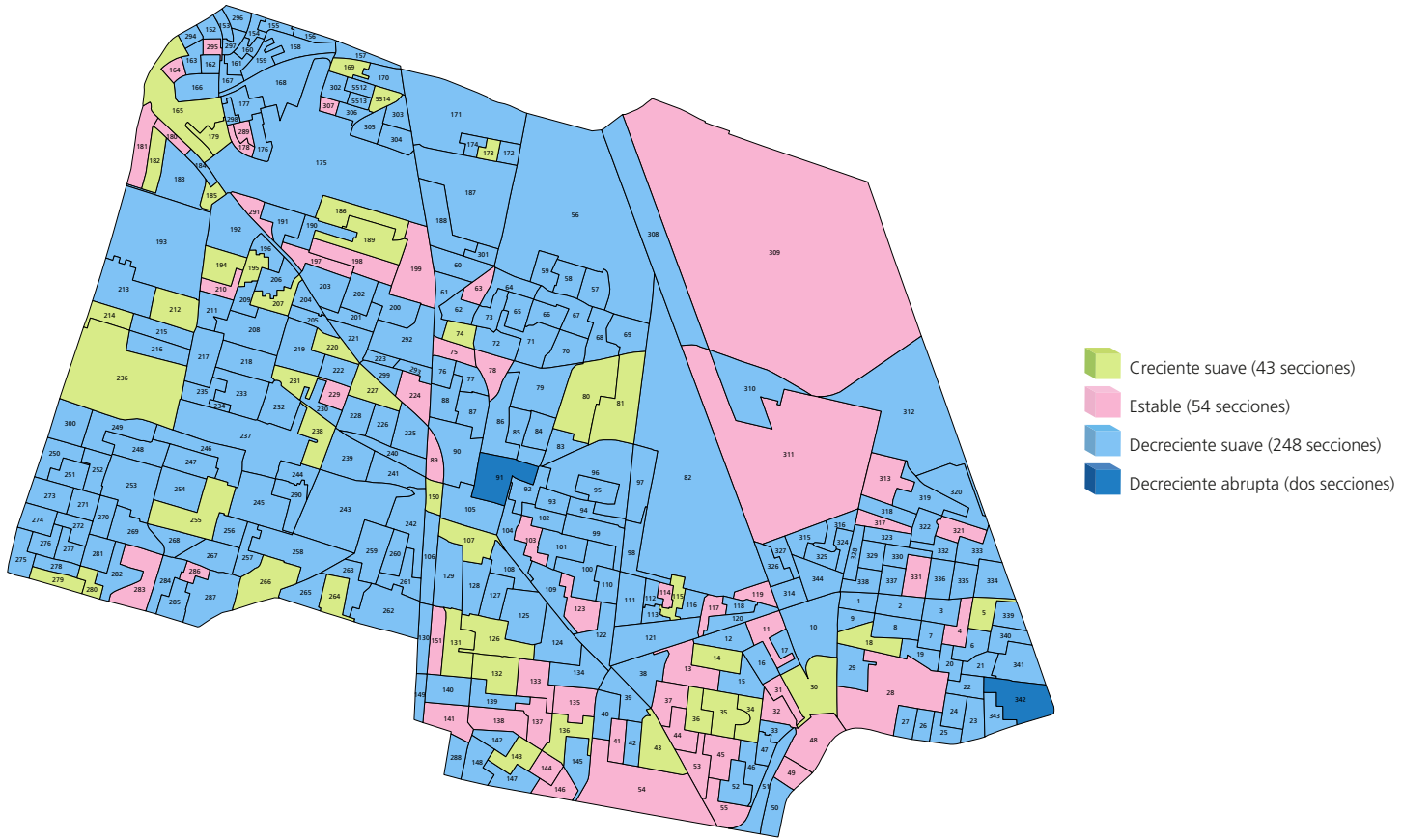

Gran grupo etario y sexo más participativo a lo largo de los procesos electorales por sección electoral

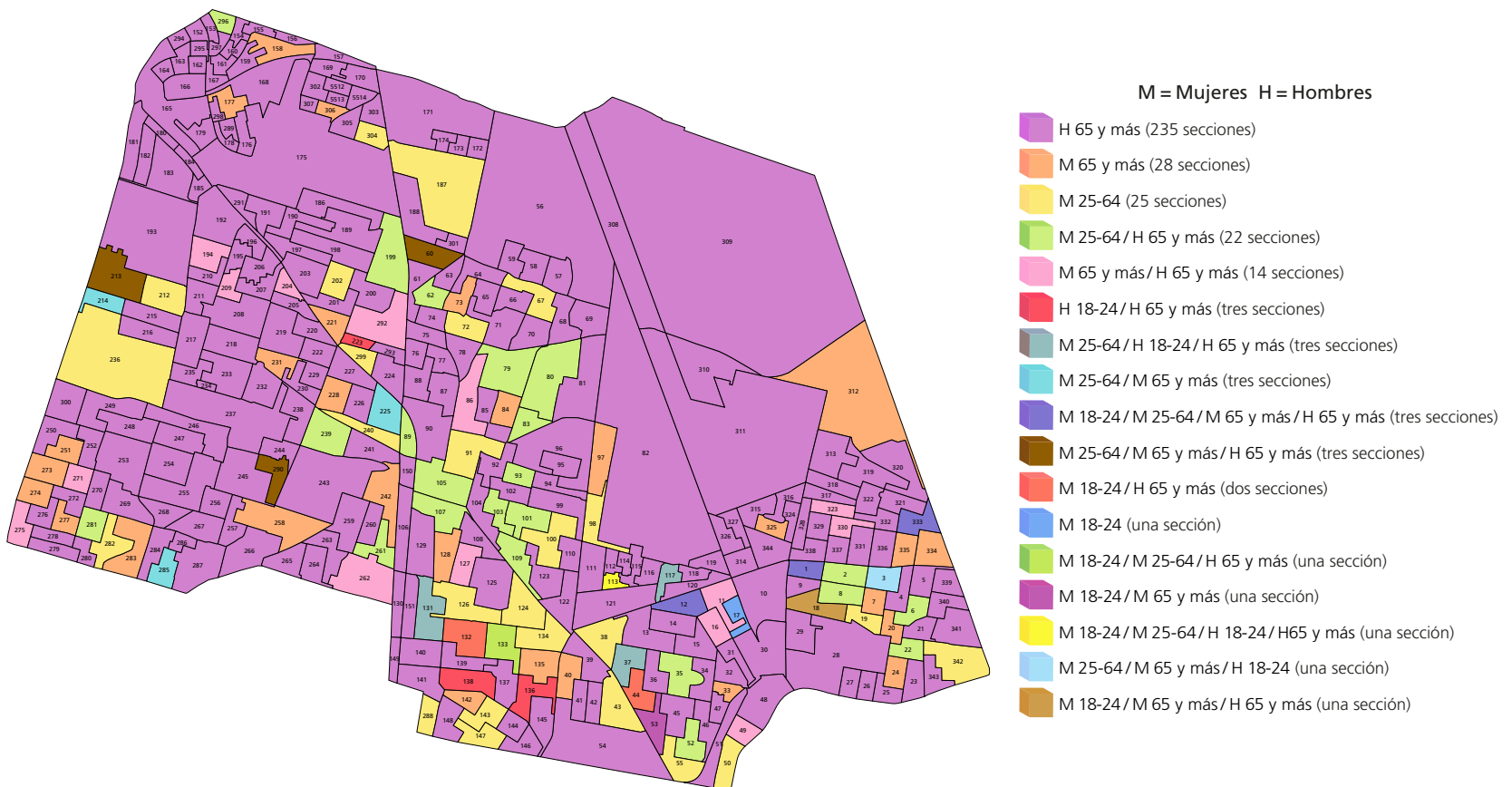

NOTA: El cálculo del comportamiento de la participación de las secciones 223, 290, 296, 299, 306, 216, 139, 140, 115, 20 y 249 se realizó con información parcial, véase la nota metodológica.

FUENTE: Elaboradas por la DEOEG con base en información relativa a las estadísticas de participación electoral de las elecciones locales de 2000 a 2021, cuya información fue adaptada al MGE 2021.

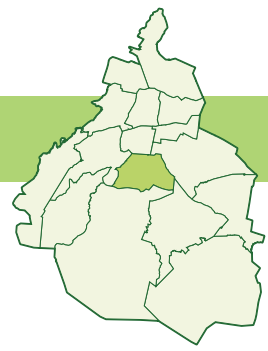

Participación

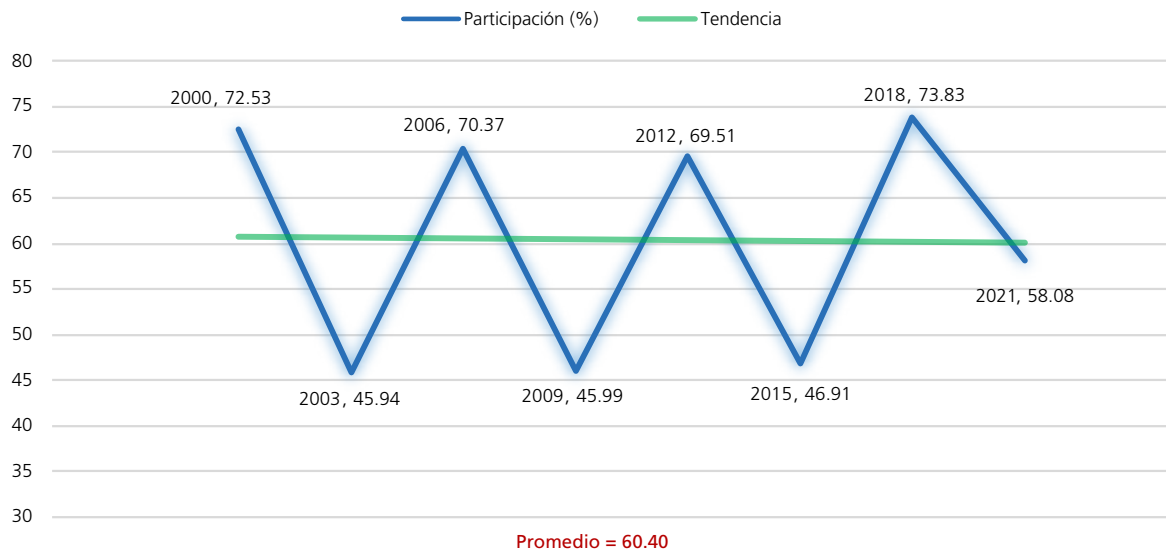

Procesos con elección de Jefatura de Gobierno

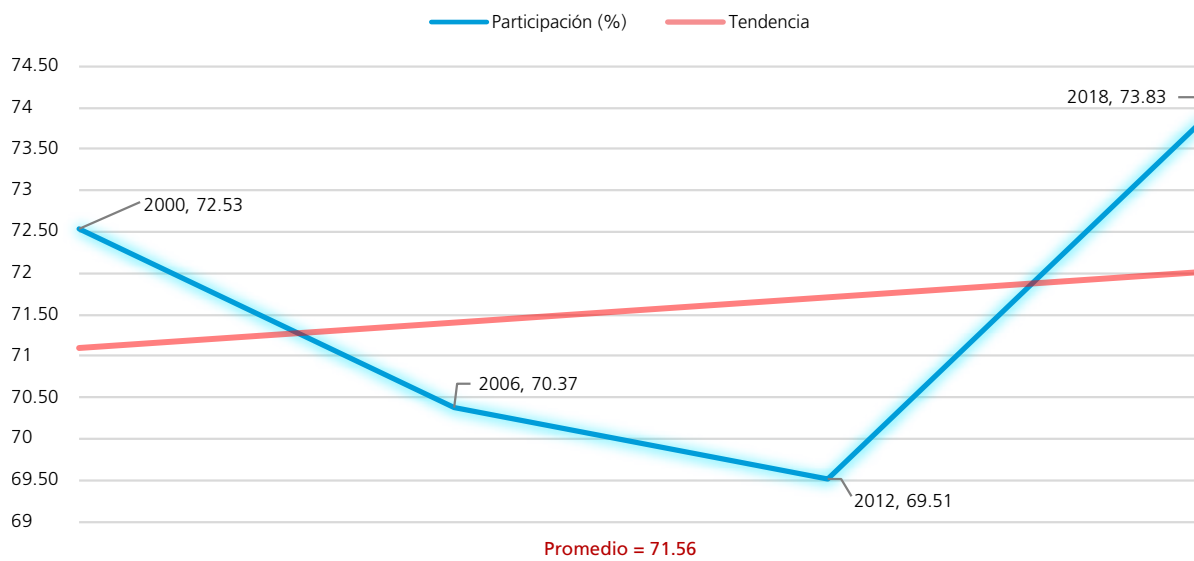

Procesos intermedios

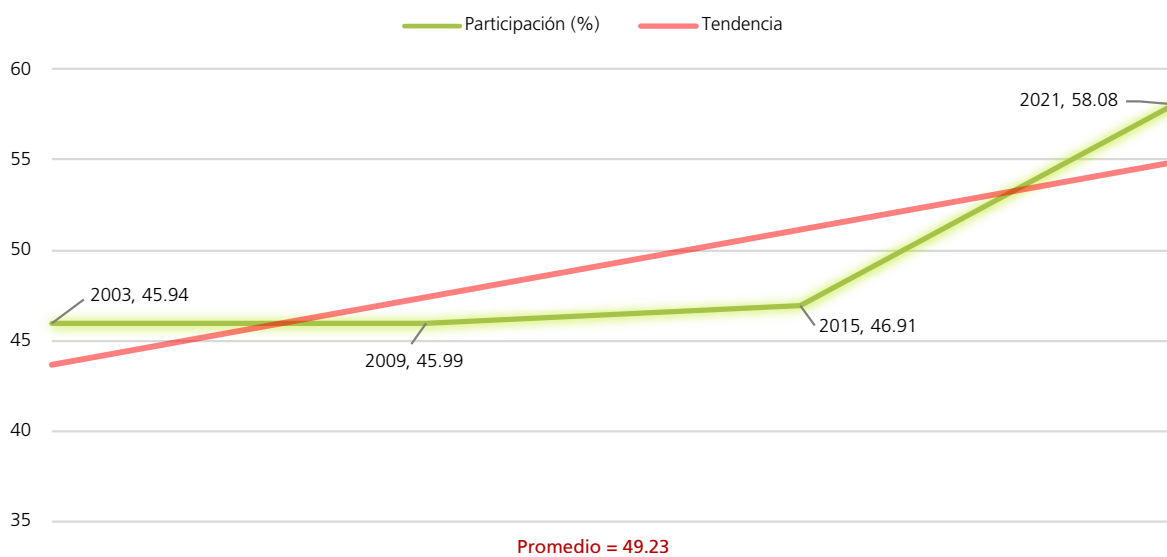

FUENTE: Elaboradas por la DEOEYG con base en información relativa a las estadísticas de participación electoral de las elecciones locales de 2000 a 2021, cuya información fue adaptada al MGE 2021.

Personas votantes

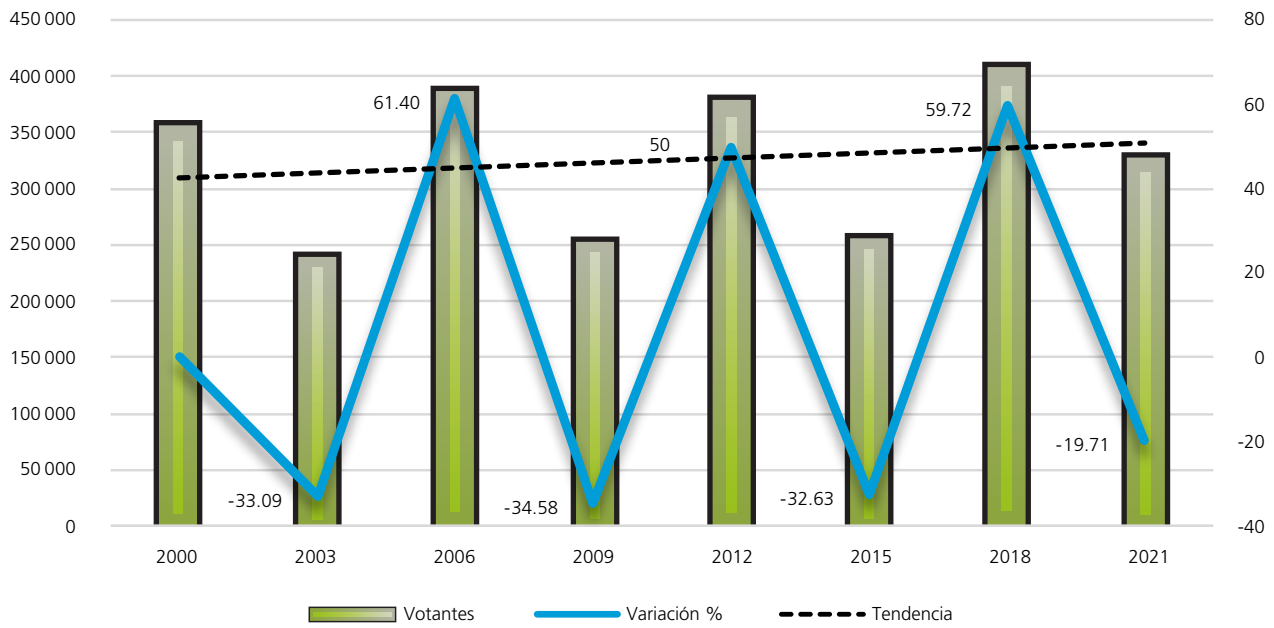

Procesos con elección de Jefatura de Gobierno

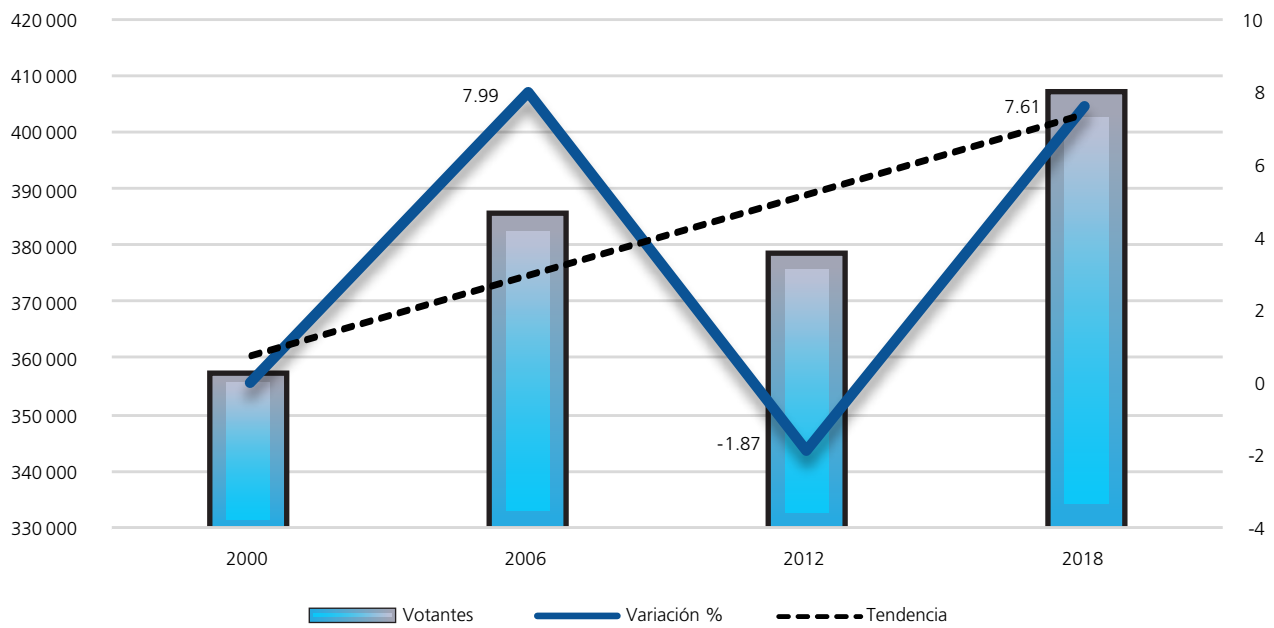

Procesos intermedios

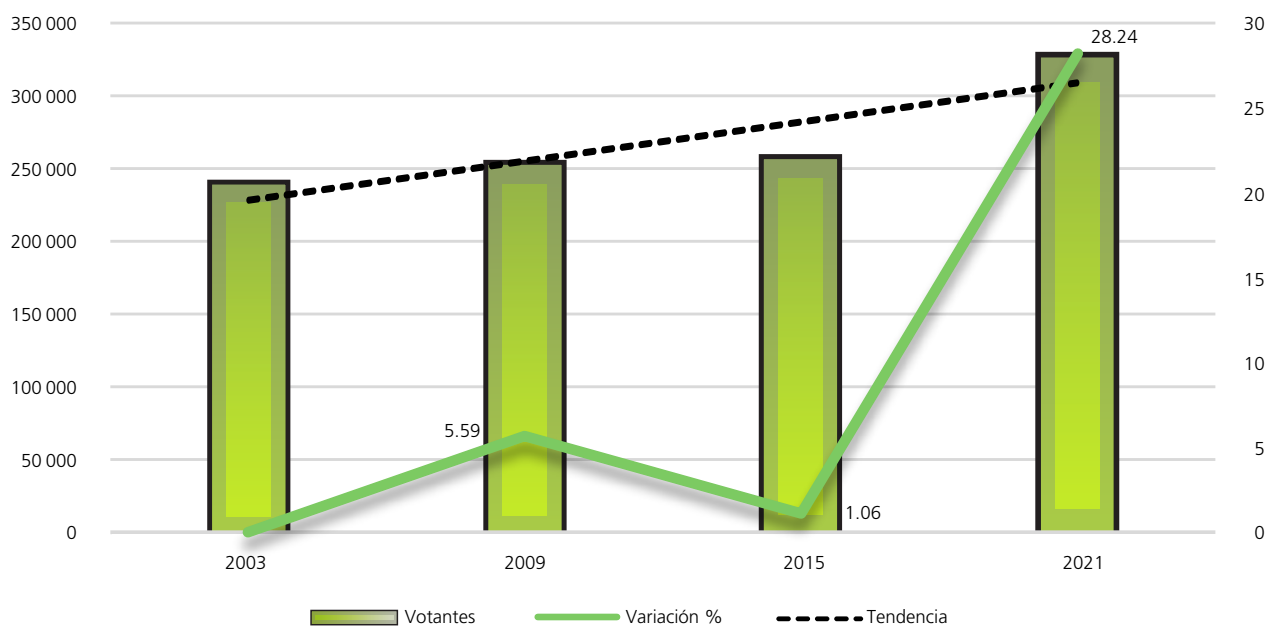

FUENTE: Elaboradas por la DEOBYG con base en información relativa a las estadísticas de participación electoral de las elecciones locales de 2000 a 2021, cuya información fue adaptada al MGE 2021.

Composición de la lista nominal, votantes, no votantes y relación hombres-mujeres observada

Proceso electoral	Lista nominal		Votantes		No votantes		Relación hombres-mujeres		
	Mujeres	Hombres	Mujeres	Hombres	Mujeres	Hombres	Lista nominal	Votantes	No votantes
2000	264042	227843	197267	159515	66775	68328	86	81	102
2003	278687	240973	133777	104940	144910	136033	86	78	94
2006	293422	254110	214573	170708	78849	83402	87	80	106
2009	293462	254651	143360	108707	150102	145944	87	76	97
2012	291446	252470	203234	174854	88212	77616	87	86	88
2015	291550	251420	146021	108706	145529	142714	86	74	98
2018	295800	255295	227927	178934	67873	76361	86	79	113
2021	301205	261196	183423	143232	117782	117964	87	78	100
Promedio	288702	249745	181198	143700	107504	106045	87	79	100

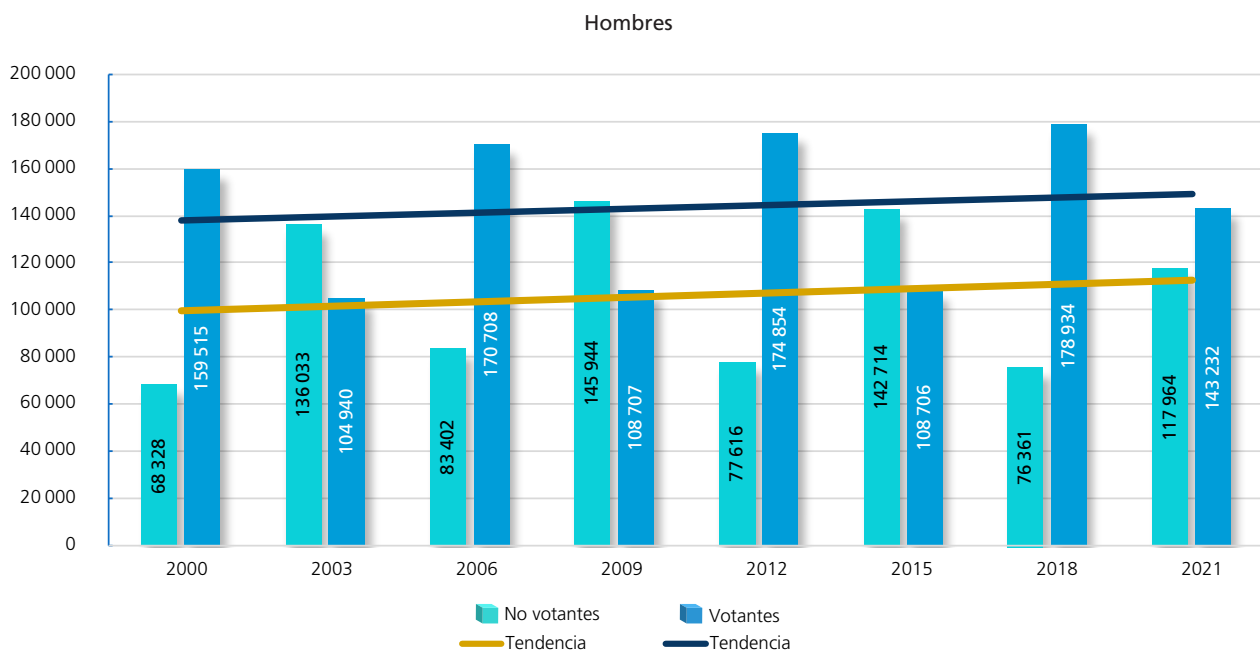
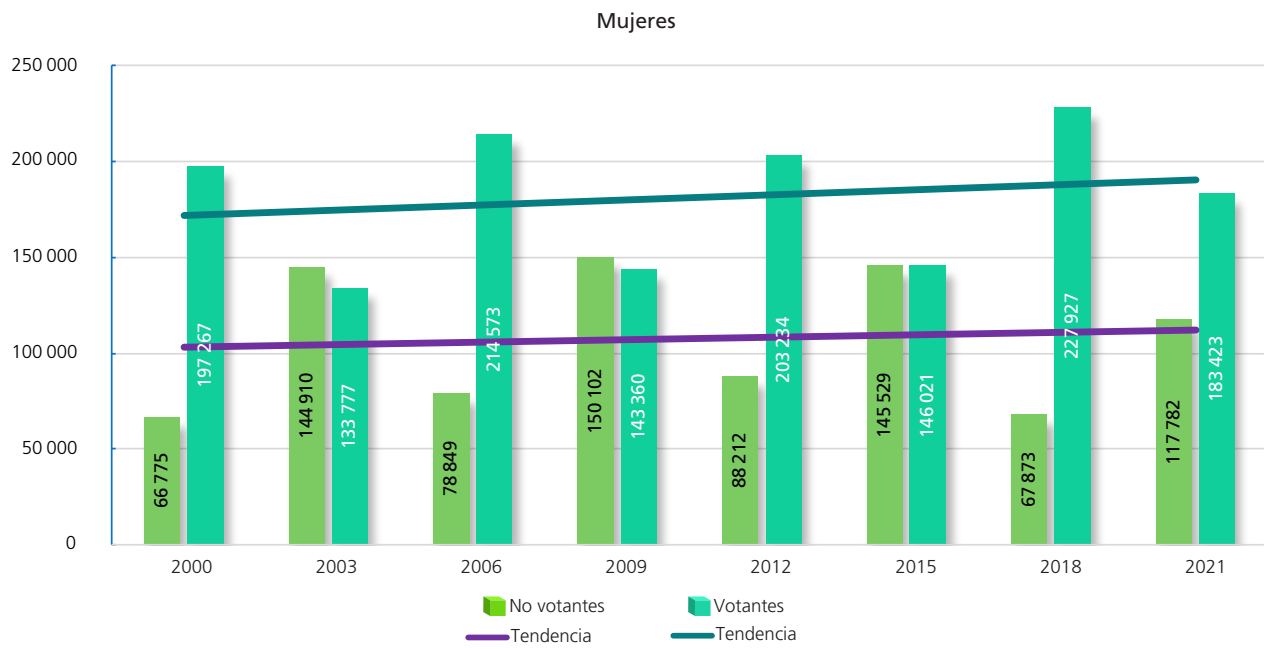

FUENTE: Elaboradas por la DEOEG con base en información relativa a las estadísticas de participación electoral de las elecciones locales de 2000 a 2021, cuya información fue adaptada al MGE 2021.

Participación y abstención según sexo (porcentaje)



Proporción en la lista nominal, según sexo	Participación	Abstención
--	---------------	------------

Mujeres

Año	Proporción en la lista nominal, según sexo	Participación	Abstención
2000	53.68	74.71	25.29
2003	53.63	48	52
2006	53.59	73.13	26.87
2009	53.54	48.85	51.15
2012	53.58	69.73	30.27
2015	53.70	50	50
2018	53.67	77.05	22.95
2021	53.56	60.90	39.10
Promedio	53.62	62.81	37.19



Proporción en la lista nominal, según sexo	Participación	Abstención
--	---------------	------------

Hombres

Año	Proporción en la lista nominal, según sexo	Participación	Abstención
2000	46.32	70.01	29.99
2003	46.37	43.55	56.45
2006	46.41	67.18	32.82
2009	46.46	42.69	57.31
2012	46.42	69.26	30.74
2015	46.30	43.24	56.76
2018	46.33	70.09	29.91
2021	46.44	54.84	45.16
Promedio	46.38	57.61	42.39

Participación y abstención por proceso según sexo (porcentaje)

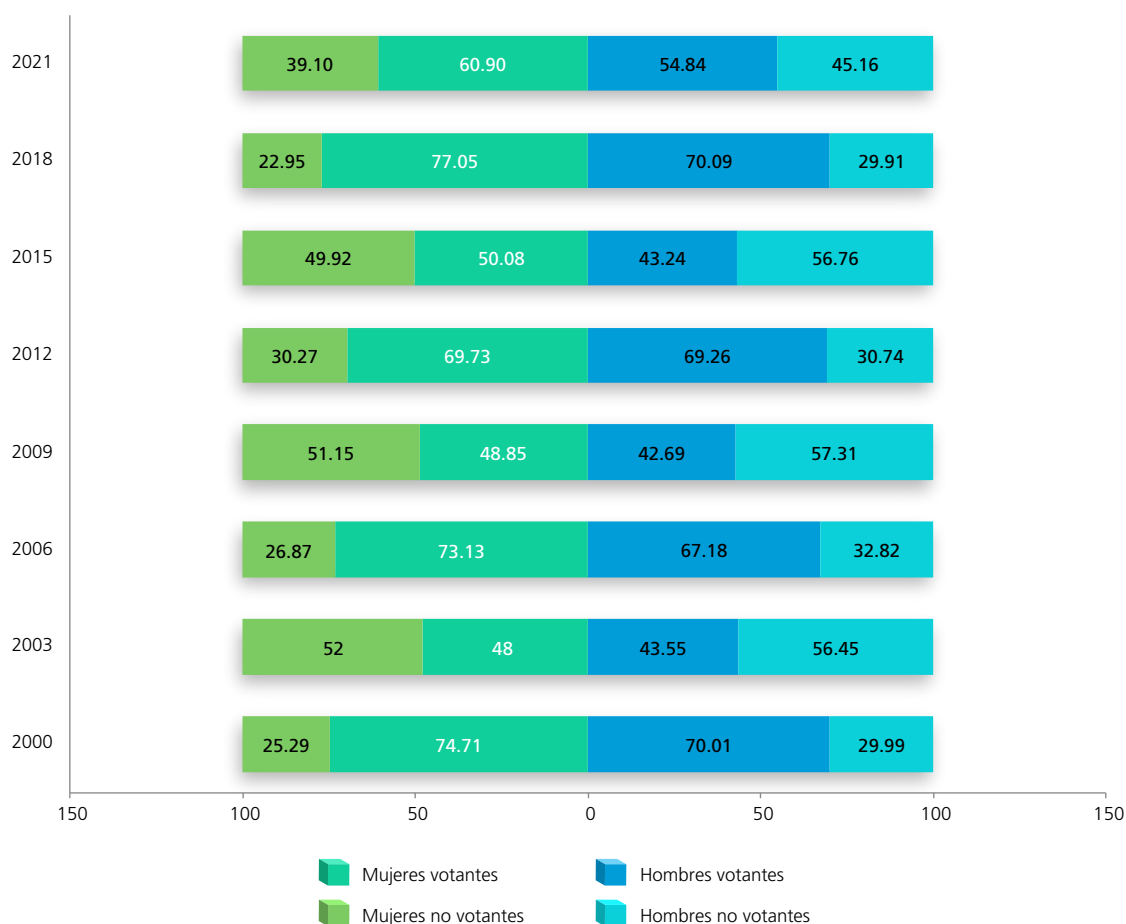

FUENTE: Elaboradas por la DEOEYG con base en información relativa a las estadísticas de participación electoral de las elecciones locales de 2000 a 2021, cuya información fue adaptada al MGE 2021.

Lista nominal según sexo y grupo etario
(procesos con elección de Jefatura de Gobierno)

Grupo etario	2000			2006			2012			2018		
	Mujeres	Hombres	Total	Mujeres	Hombres	Total	Mujeres	Hombres	Total	Mujeres	Hombres	Total
18 a 19	8892	8770	17662	9242	9135	18377	8545	8896	17441	8349	8432	16781
(%)	3.37	3.85	3.59	3.15	3.60	3.36	2.93	3.52	3.21	2.82	3.30	3.05
20 a 24	32800	31683	64483	30300	29267	59567	27648	27195	54843	26137	26575	52712
(%)	12.42	13.90	13.11	10.33	11.52	10.88	9.49	10.77	10.08	8.84	10.41	9.56
25 a 29	38853	36708	75561	33149	32029	65178	29865	29090	58955	28303	28589	56892
(%)	14.72	16.11	15.36	11.30	12.60	11.90	10.25	11.52	10.84	9.57	11.20	10.32
30 a 34	32271	30091	62362	36525	34965	71490	30531	29127	59658	27480	26368	53848
(%)	12.22	13.21	12.68	12.45	13.76	13.06	10.47	11.54	10.97	9.29	10.33	9.77
35 a 39	28596	25069	53665	31843	29592	61435	31605	29189	60794	27342	24943	52285
(%)	10.83	11	10.91	10.85	11.65	11.22	10.84	11.56	11.18	9.24	9.77	9.49
40 a 44	26331	21486	47817	27821	24428	52249	28879	25709	54588	28241	24847	53088
(%)	9.97	9.43	9.72	9.48	9.61	9.54	9.91	10.18	10.04	9.55	9.73	9.63
45 a 49	23838	18742	42580	26126	21298	47424	25377	21525	46902	27972	24061	52033
(%)	9.03	8.23	8.66	8.90	8.38	8.66	8.71	8.53	8.62	9.46	9.43	9.44
50 a 54	19465	16224	35689	23862	18626	42488	24146	19255	43401	24296	20047	44343
(%)	7.37	7.12	7.26	8.13	7.33	7.76	8.28	7.63	7.98	8.21	7.85	8.05
55 a 59	14741	12137	26878	19543	15932	35475	22295	17030	39325	22957	18097	41054
(%)	5.58	5.33	5.46	6.66	6.27	6.48	7.65	6.75	7.23	7.76	7.09	7.45
60 a 64	11411	8800	20211	15104	12155	27259	18233	14323	32556	21262	15882	37144
(%)	4.32	3.86	4.11	5.15	4.78	4.98	6.26	5.67	5.98	7.19	6.22	6.74
65 y más	26844	18133	44977	39907	26683	66590	44322	31131	75453	53461	37454	90915
(%)	10.17	7.96	9.14	13.60	10.50	12.16	15.21	12.33	13.87	18.07	14.67	16.50
Total	264042	227843	491885	293422	254110	547532	291446	252470	543916	295800	255295	551095
(%)	100	100	100	100	100	100	100	100	100	100	100	100

Distribución de los grupos etarios en los procesos electorales

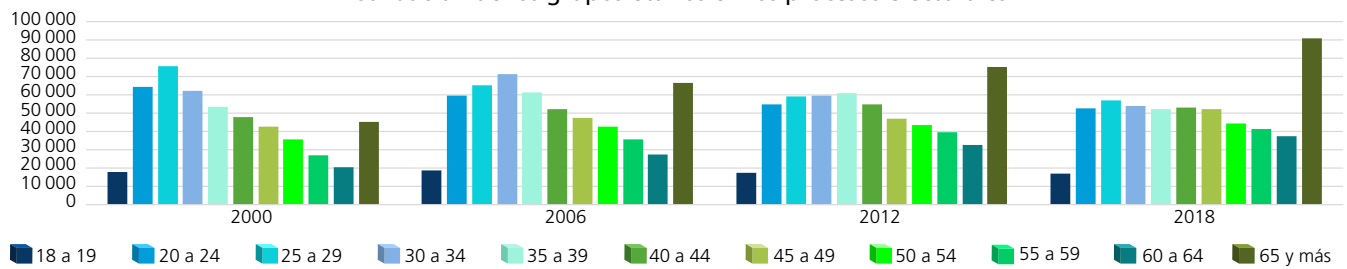

Dispersión porcentual de los grupos etarios por proceso electoral

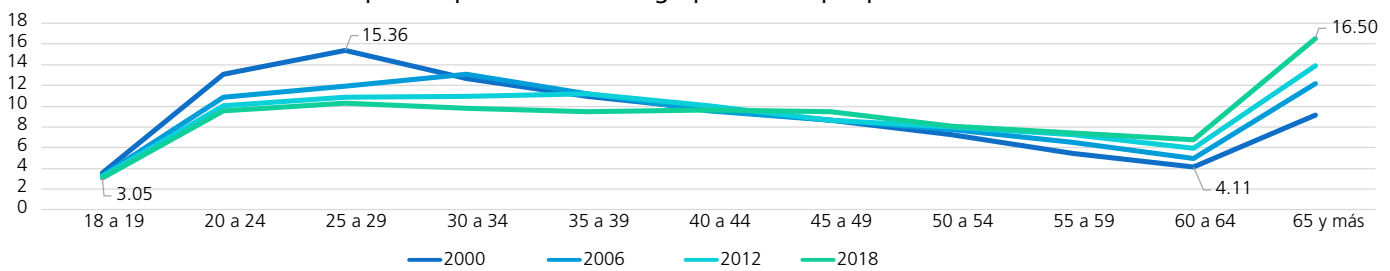

Comportamiento porcentual de los grupos etarios según sexo en los procesos electorales

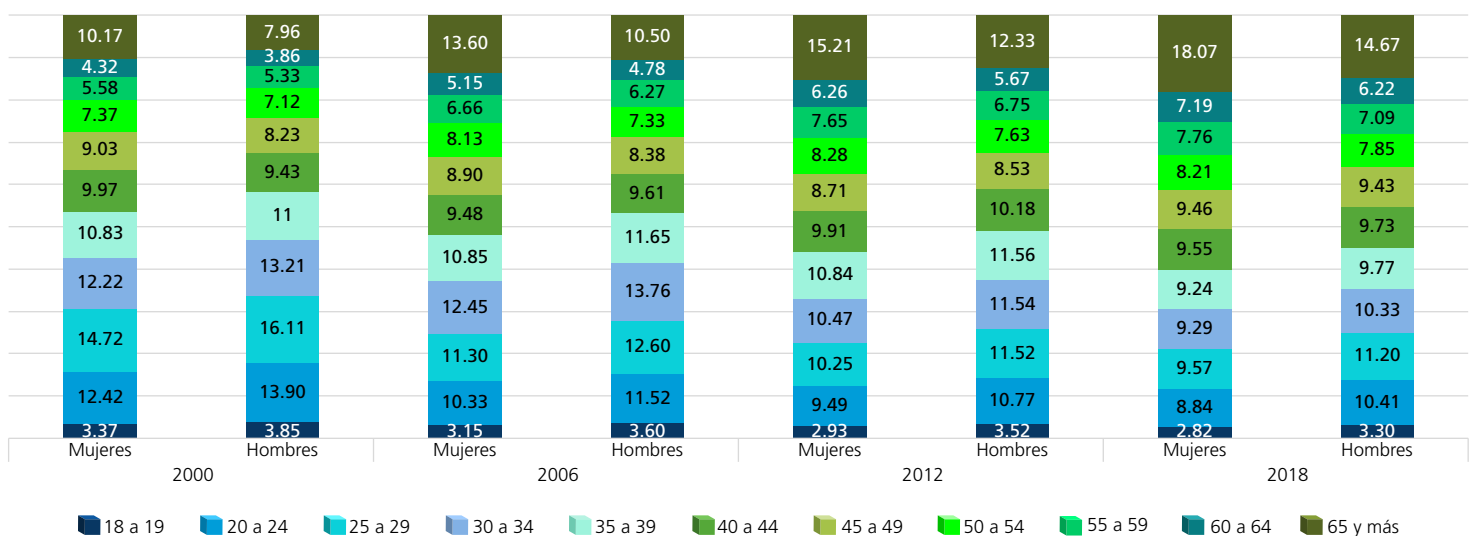

FUENTE: Elaboradas por la DEOEG con base en información relativa a las estadísticas de participación electoral de las elecciones locales de 2000 a 2021, cuya información fue adaptada al MGE 2021.

Lista nominal según sexo y grupo etario (procesos intermedios)

Grupo etario	2003			2009			2015			2021		
	Mujeres	Hombres	Total	Mujeres	Hombres	Total	Mujeres	Hombres	Total	Mujeres	Hombres	Total
18 a 19	8019	8028	16047	7602	7711	15313	7719	7912	15631	6801	7086	13887
(%)	2.88	3.33	3.09	2.59	3.03	2.79	2.65	3.15	2.88	2.26	2.71	2.47
20 a 24	31263	29917	61180	27530	26713	54243	27369	27684	55053	24788	25184	49972
(%)	11.22	12.42	11.77	9.38	10.49	9.90	9.39	11.01	10.14	8.23	9.64	8.89
25 a 29	35977	34853	70830	30905	30056	60961	29057	28418	57475	28075	28877	56952
(%)	12.91	14.46	13.63	10.53	11.80	11.12	9.97	11.30	10.58	9.32	11.05	10.13
30 a 34	35990	34023	70013	32648	31124	63772	28521	27159	55680	27969	27338	55307
(%)	12.91	14.12	13.47	11.13	12.22	11.64	9.78	10.80	10.25	9.28	10.47	9.83
35 a 39	29458	26879	56337	33727	31802	65529	28066	25677	53743	27390	25717	53107
(%)	10.57	11.15	10.84	11.49	12.49	11.96	9.63	10.21	9.90	9.09	9.85	9.44
40 a 44	27263	23133	50396	28103	25225	53328	29913	26328	56241	26795	23917	50712
(%)	9.78	9.60	9.70	9.58	9.91	9.73	10.26	10.47	10.36	8.90	9.16	9.02
45 a 49	25307	20065	45372	25965	22166	48131	25810	22027	47837	28967	25069	54036
(%)	9.08	8.33	8.73	8.85	8.70	8.78	8.85	8.76	8.81	9.62	9.60	9.61
50 a 54	21570	17274	38844	24436	19286	43722	24147	19708	43855	25994	22058	48052
(%)	7.74	7.17	7.48	8.33	7.57	7.98	8.28	7.84	8.08	8.63	8.44	8.54
55 a 59	17341	14155	31496	21366	16644	38010	22606	17248	39854	23479	18829	42308
(%)	6.22	5.87	6.06	7.28	6.54	6.93	7.75	6.86	7.34	7.79	7.21	7.52
60 a 64	12890	10331	23221	16974	13800	30774	20190	15102	35292	21743	16400	38143
(%)	4.63	4.29	4.47	5.78	5.42	5.61	6.92	6.01	6.50	7.22	6.28	6.78
65 y más	33609	22315	55924	44206	30124	74330	48152	34157	82309	59204	40721	99925
(%)	12.06	9.26	10.76	15.06	11.83	13.56	16.52	13.59	15.16	19.66	15.59	17.77
Total	278687	240973	519660	293462	254651	548113	291550	251420	542970	301205	261196	562401
(%)	100	100	100	100	100	100	100	100	100	100	100	100

Distribución de los grupos etarios en los procesos electorales

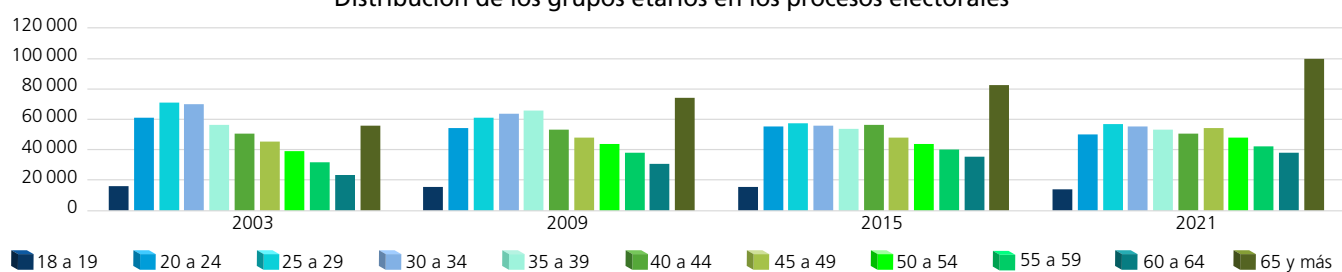

Dispersión porcentual de los grupos etarios por proceso electoral

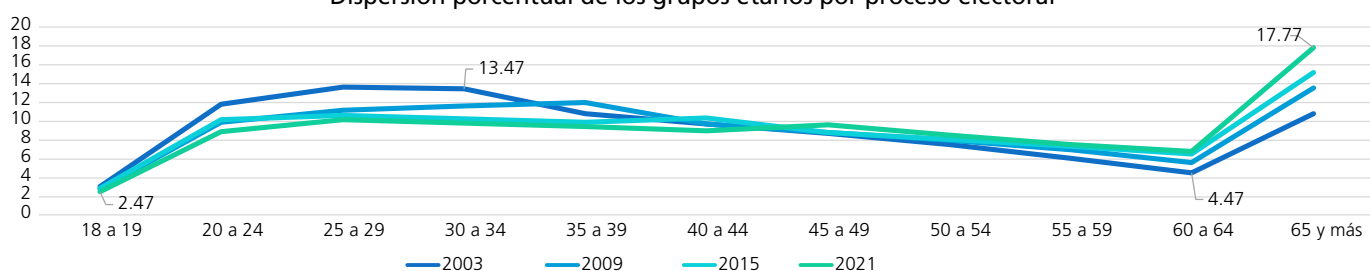

Comportamiento porcentual de los grupos etarios según sexo en los procesos electorales

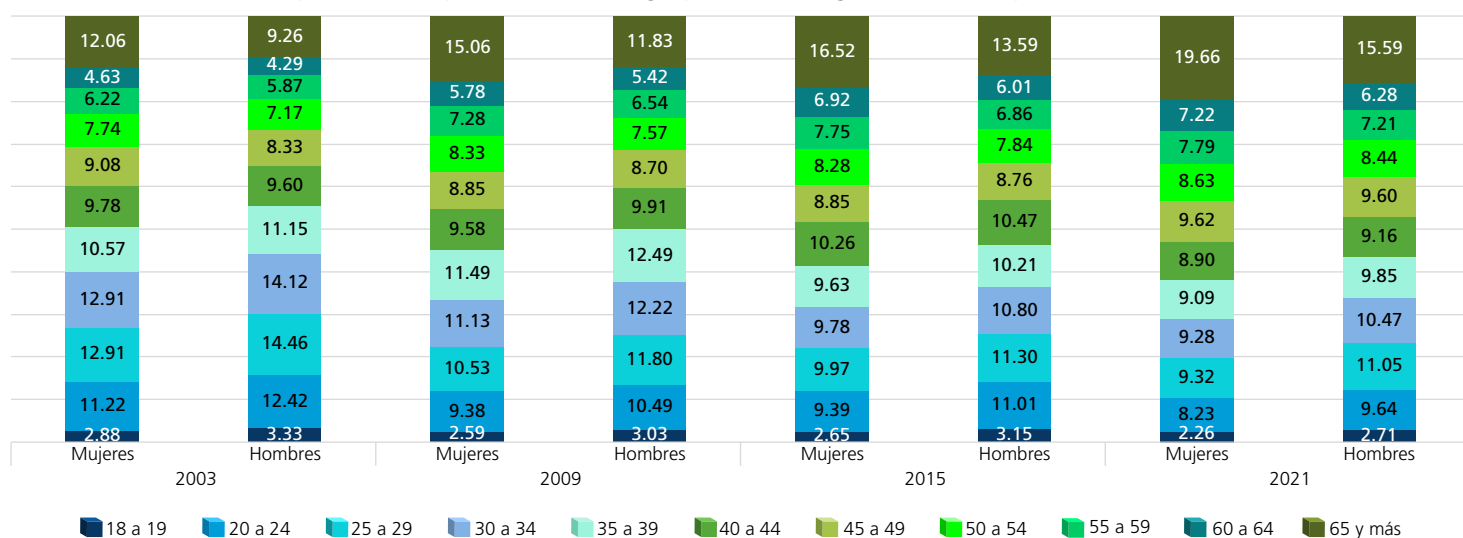

FUENTE: Elaboradas por la DEOEG con base en información relativa a las estadísticas de participación electoral de las elecciones locales de 2000 a 2021, cuya información fue adaptada al MGE 2021.

Personas votantes según sexo y grupo etario (procesos con elección de Jefatura de Gobierno)

Grupo etario	2000			2006			2012			2018		
	Mujeres	Hombres	Total	Mujeres	Hombres	Total	Mujeres	Hombres	Total	Mujeres	Hombres	Total
18 a 19	4834	4532	9366	6895	6561	13456	5974	6173	12147	6467	6273	12740
(%)	2.45	2.84	2.63	3.21	3.84	3.49	2.94	3.53	3.21	2.84	3.51	3.13
20 a 24	22111	19457	41568	20959	18146	39105	19174	18709	37883	18462	17122	35584
(%)	11.21	12.20	11.65	9.77	10.63	10.15	9.43	10.70	10.02	8.10	9.57	8.75
25 a 29	26598	22634	49232	22838	19284	42122	20679	20050	40729	19722	17504	37226
(%)	13.48	14.19	13.80	10.64	11.30	10.93	10.18	11.47	10.77	8.65	9.78	9.15
30 a 34	23366	19749	43115	25615	21401	47016	21237	20036	41273	20042	16647	36689
(%)	11.85	12.38	12.08	11.94	12.54	12.20	10.45	11.46	10.92	8.79	9.30	9.02
35 a 39	21626	17294	38920	23021	19006	42027	21860	20079	41939	20801	16358	37159
(%)	10.96	10.84	10.91	10.73	11.13	10.91	10.76	11.48	11.09	9.13	9.14	9.13
40 a 44	20937	16020	36957	21160	16491	37651	19959	17702	37661	22284	17199	39483
(%)	10.61	10.04	10.36	9.86	9.66	9.77	9.82	10.12	9.96	9.78	9.61	9.70
45 a 49	19712	14843	34555	20669	15287	35956	17698	14884	32582	22635	17348	39983
(%)	9.99	9.31	9.69	9.63	8.95	9.33	8.71	8.51	8.62	9.93	9.69	9.83
50 a 54	16543	13122	29665	19220	14201	33421	16956	13315	30271	20005	15007	35012
(%)	8.39	8.23	8.31	8.96	8.32	8.68	8.34	7.62	8.01	8.78	8.39	8.60
55 a 59	12534	10168	22702	15803	12396	28199	15786	11927	27713	19137	13807	32944
(%)	6.36	6.37	6.36	7.37	7.26	7.32	7.77	6.82	7.33	8.40	7.72	8.10
60 a 64	9435	7533	16968	12079	9538	21617	12832	10110	22942	17835	12758	30593
(%)	4.78	4.72	4.76	5.63	5.59	5.61	6.31	5.78	6.07	7.82	7.13	7.52
65 y más	19571	14163	33734	26314	18397	44711	31079	21869	52948	40537	28911	69448
(%)	9.92	8.88	9.45	12.26	10.78	11.61	15.29	12.51	14	17.78	16.16	17.07
Total	197267	159515	356782	214573	170708	385281	203234	174854	378088	227927	178934	406861
(%)	100	100	100	100	100	100	100	100	100	100	100	100

Distribución de los grupos etarios en los procesos electorales

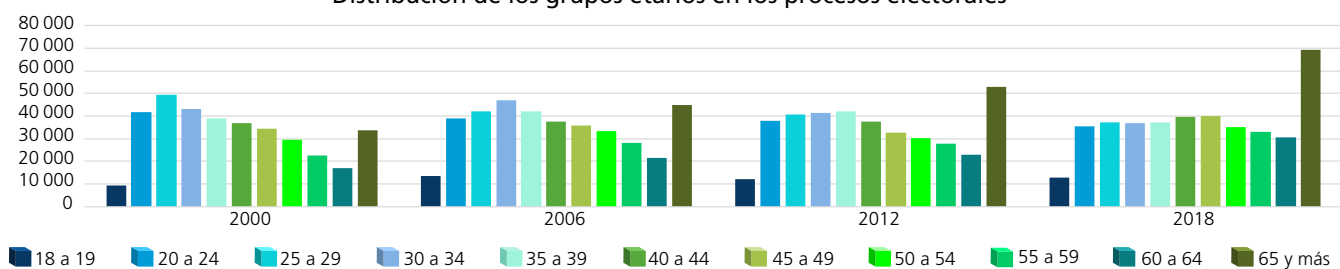

Dispersión porcentual de los grupos etarios por proceso electoral

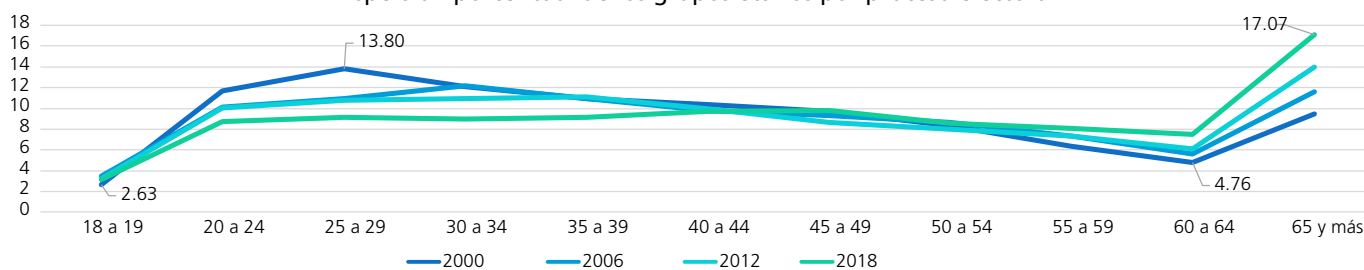

Comportamiento porcentual de los grupos etarios según sexo en los procesos electorales

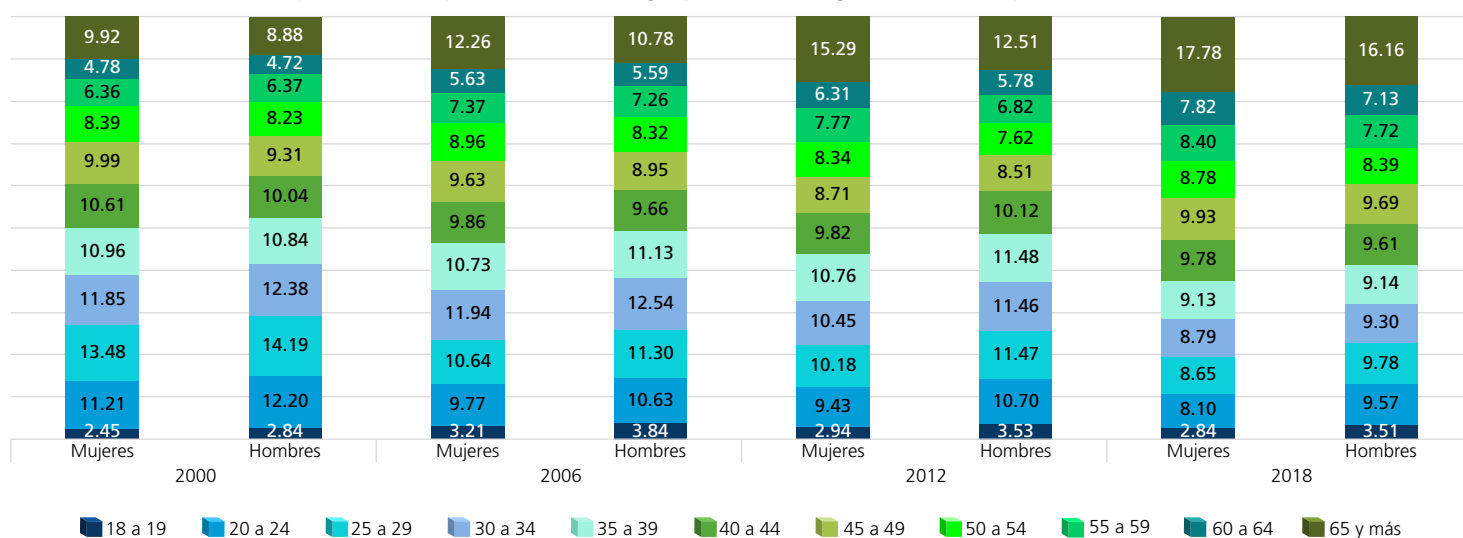

FUENTE: Elaboradas por la DEOEG con base en información relativa a las estadísticas de participación electoral de las elecciones locales de 2000 a 2021, cuya información fue adaptada al MGE 2021.

Personas votantes según sexo y grupo etario (procesos intermedios)

Grupo etario	2003			2009			2015			2021		
	Mujeres	Hombres	Total	Mujeres	Hombres	Total	Mujeres	Hombres	Total	Mujeres	Hombres	Total
18 a 19	2608	2526	5134	3537	3318	6855	3631	3404	7035	4134	4151	8285
(%)	1.95	2.41	2.15	2.47	3.05	2.72	2.49	3.13	2.76	2.25	2.90	2.54
20 a 24	12028	9842	21870	10610	8770	19380	9923	8792	18715	12445	11417	23862
(%)	8.99	9.38	9.16	7.40	8.07	7.69	6.79	8.09	7.35	6.79	7.97	7.30
25 a 29	13318	10922	24240	11929	9250	21179	10033	7987	18020	12834	11408	24242
(%)	9.95	10.41	10.15	8.32	8.51	8.40	6.87	7.35	7.07	7	7.97	7.42
30 a 34	14310	11615	25925	13551	10153	23704	11173	8130	19303	13374	10979	24353
(%)	10.70	11.07	10.86	9.45	9.34	9.40	7.65	7.48	7.58	7.29	7.67	7.45
35 a 39	13310	10436	23746	15192	11580	26772	12763	9172	21935	14855	11556	26411
(%)	9.95	9.94	9.95	10.60	10.65	10.62	8.74	8.44	8.61	8.10	8.07	8.09
40 a 44	13889	10320	24209	14185	10307	24492	15494	11011	26505	16086	12318	28404
(%)	10.38	9.83	10.14	9.89	9.48	9.72	10.61	10.13	10.40	8.77	8.60	8.70
45 a 49	14235	10244	24479	14101	10353	24454	14377	10407	24784	18876	14613	33489
(%)	10.64	9.76	10.26	9.84	9.52	9.70	9.85	9.57	9.73	10.29	10.20	10.25
50 a 54	13172	9887	23059	14378	10226	24604	13866	9980	23846	18015	13828	31843
(%)	9.85	9.42	9.66	10.03	9.41	9.76	9.50	9.18	9.36	9.82	9.65	9.75
55 a 59	10808	8663	19471	13297	9618	22915	13710	9670	23380	16652	12466	29118
(%)	8.08	8.26	8.16	9.27	8.85	9.09	9.39	8.89	9.18	9.08	8.70	8.91
60 a 64	8044	6811	14855	10665	8538	19203	13002	9122	22124	16076	11559	27635
(%)	6.01	6.49	6.22	7.44	7.85	7.62	8.90	8.39	8.69	8.76	8.07	8.46
65 y más	18055	13674	31729	21915	16594	38509	28049	21031	49080	40076	28937	69013
(%)	13.50	13.03	13.29	15.29	15.27	15.28	19.21	19.35	19.27	21.85	20.20	21.13
Total	133777	104940	238717	143360	108707	252067	146021	108706	254727	183423	143232	326655
(%)	100	100	100	100	100	100	100	100	100	100	100	100

Distribución de los grupos etarios en los procesos electorales

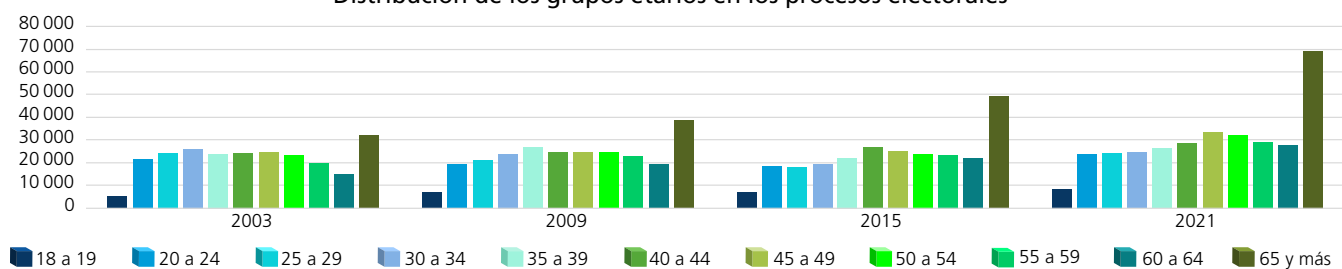

Dispersión porcentual de los grupos etarios por proceso electoral

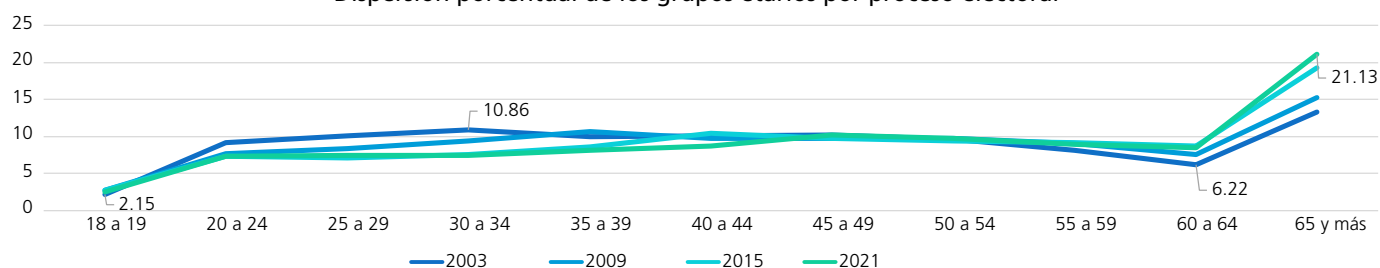

Comportamiento porcentual de los grupos etarios según sexo en los procesos electorales

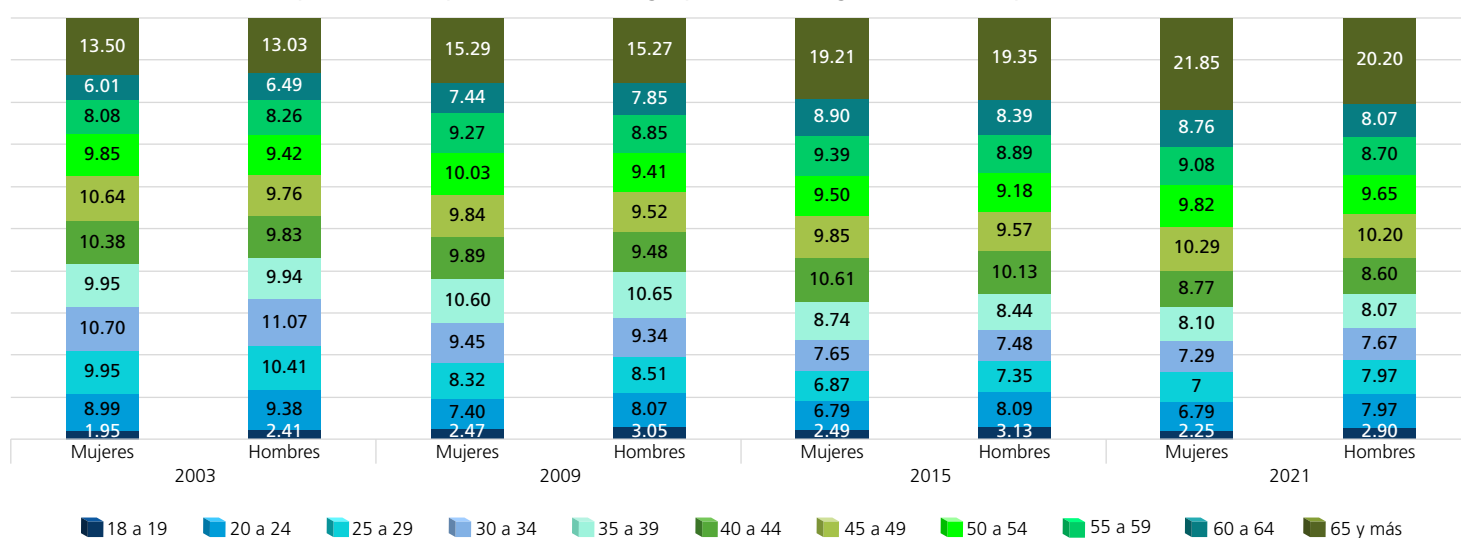

FUENTE: Elaboradas por la DEOEG con base en información relativa a las estadísticas de participación electoral de las elecciones locales de 2000 a 2021, cuya información fue adaptada al MGE 2021.

Personas no votantes según sexo y grupo etario (procesos con elección de Jefatura de Gobierno)

Grupo etario	2000			2006			2012			2018		
	Mujeres	Hombres	Total	Mujeres	Hombres	Total	Mujeres	Hombres	Total	Mujeres	Hombres	Total
18 a 19	4058	4238	8296	2347	2574	4921	2571	2723	5294	1882	2159	4041
(%)	6.08	6.20	6.14	2.98	3.09	3.03	2.91	3.51	3.19	2.77	2.83	2.80
20 a 24	10689	12226	22915	9341	11121	20462	8474	8486	16960	7675	9453	17128
(%)	16.01	17.89	16.96	11.85	13.33	12.61	9.61	10.93	10.23	11.31	12.38	11.88
25 a 29	12255	14074	26329	10311	12745	23056	9186	9040	18226	8581	11085	19666
(%)	18.35	20.60	19.49	13.08	15.28	14.21	10.41	11.65	10.99	12.64	14.52	13.64
30 a 34	8905	10342	19247	10910	13564	24474	9294	9091	18385	7438	9721	17159
(%)	13.33	15.14	14.25	13.83	16.26	15.08	10.54	11.71	11.09	10.96	12.73	11.90
35 a 39	6970	7775	14745	8822	10586	19408	9745	9110	18855	6541	8585	15126
(%)	10.44	11.38	10.91	11.19	12.69	11.96	11.05	11.74	11.37	9.64	11.24	10.49
40 a 44	5394	5466	10860	6661	7937	14598	8920	8007	16927	5957	7648	13605
(%)	8.08	8	8.04	8.45	9.52	9	10.11	10.32	10.21	8.78	10.01	9.43
45 a 49	4126	3899	8025	5457	6011	11468	7679	6641	14320	5337	6713	12050
(%)	6.18	5.71	5.94	6.92	7.21	7.07	8.71	8.56	8.63	7.86	8.79	8.35
50 a 54	2922	3102	6024	4642	4425	9067	7190	5940	13130	4291	5040	9331
(%)	4.38	4.54	4.46	5.89	5.31	5.59	8.15	7.65	7.92	6.32	6.60	6.47
55 a 59	2207	1969	4176	3740	3536	7276	6509	5103	11612	3820	4290	8110
(%)	3.30	2.88	3.09	4.74	4.24	4.48	7.38	6.57	7	5.63	5.62	5.62
60 a 64	1976	1267	3243	3025	2617	5642	5401	4213	9614	3427	3124	6551
(%)	2.96	1.85	2.40	3.83	3.14	3.48	6.12	5.43	5.80	5.05	4.09	4.54
65 y más	7273	3970	11243	13593	8286	21879	13243	9262	22505	12924	8543	21467
(%)	10.89	5.81	8.32	17.24	9.93	13.49	15.01	11.93	13.57	19.04	11.19	14.88
Total	66775	68328	135103	78849	83402	162251	88212	77616	165828	67873	76361	144234
(%)	100	100	100	100	100	100	100	100	100	100	100	100

Distribución de los grupos etarios en los procesos electorales

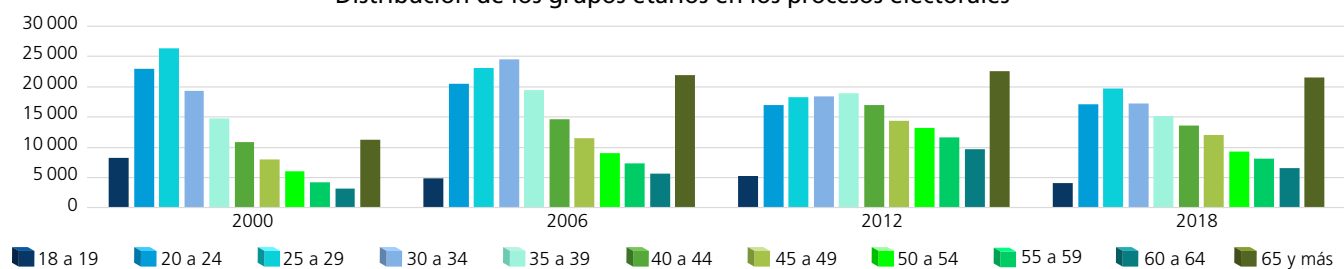

Dispersión porcentual de los grupos etarios por proceso electoral

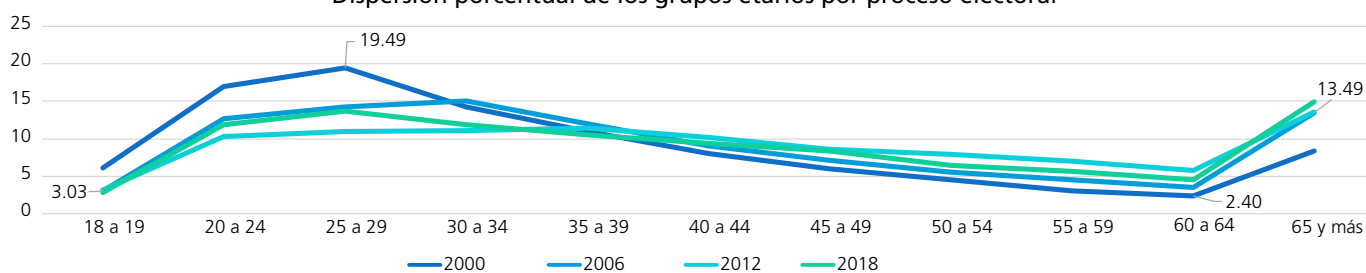

Comportamiento porcentual de los grupos etarios según sexo en los procesos electorales

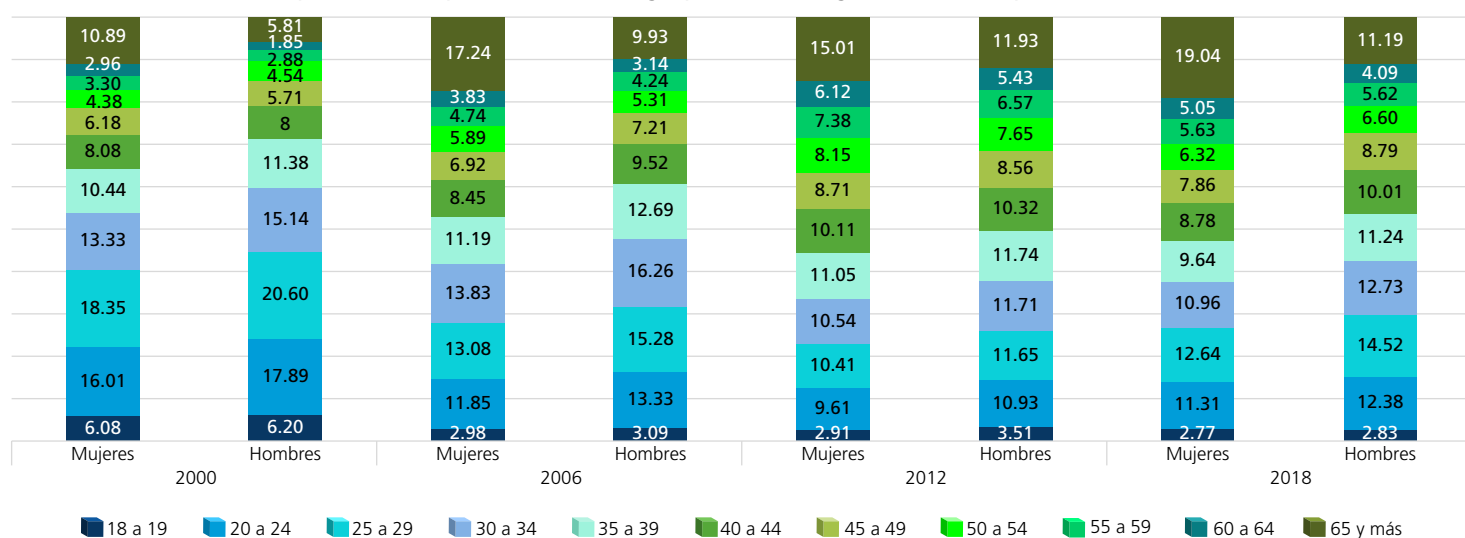

FUENTE: Elaboradas por la DEOEG con base en información relativa a las estadísticas de participación electoral de las elecciones locales de 2000 a 2021, cuya información fue adaptada al MGE 2021.

Personas no votantes según sexo y grupo etario (procesos intermedios)

Grupo etario	2003			2009			2015			2021		
	Mujeres	Hombres	Total	Mujeres	Hombres	Total	Mujeres	Hombres	Total	Mujeres	Hombres	Total
18 a 19	5411	5502	10913	4065	4393	8458	4088	4508	8596	2667	2935	5602
(%)	3.73	4.04	3.89	2.71	3.01	2.86	2.81	3.16	2.98	2.26	2.49	2.38
20 a 24	19235	20075	39310	16920	17943	34863	17446	18892	36338	12343	13767	26110
(%)	13.27	14.76	13.99	11.27	12.29	11.77	11.99	13.24	12.61	10.48	11.67	11.08
25 a 29	22659	23931	46590	18976	20806	39782	19024	20431	39455	15241	17469	32710
(%)	15.64	17.59	16.58	12.64	14.26	13.44	13.07	14.32	13.69	12.94	14.81	13.87
30 a 34	21680	22408	44088	19097	20971	40068	17348	19029	36377	14595	16359	30954
(%)	14.96	16.47	15.69	12.72	14.37	13.53	11.92	13.33	12.62	12.39	13.87	13.13
35 a 39	16148	16443	32591	18535	20222	38757	15303	16505	31808	12535	14161	26696
(%)	11.14	12.09	11.60	12.35	13.86	13.09	10.52	11.57	11.03	10.64	12.01	11.32
40 a 44	13374	12813	26187	13918	14918	28836	14419	15317	29736	10709	11599	22308
(%)	9.23	9.42	9.32	9.27	10.22	9.74	9.91	10.73	10.32	9.09	9.83	9.46
45 a 49	11072	9821	20893	11864	11813	23677	11433	11620	23053	10091	10456	20547
(%)	7.64	7.22	7.44	7.91	8.09	8	7.86	8.13	8	8.57	8.86	8.72
50 a 54	8398	7387	15785	10058	9060	19118	10281	9728	20009	7979	8230	16209
(%)	5.80	5.43	5.62	6.70	6.21	6.46	7.06	6.82	6.94	6.78	6.98	6.88
55 a 59	6533	5492	12025	8069	7026	15095	8896	7578	16474	6827	6363	13190
(%)	4.51	4.04	4.28	5.38	4.81	5.10	6.11	5.31	5.71	5.80	5.39	5.59
60 a 64	4846	3520	8366	6309	5262	11571	7188	5980	13168	5667	4841	10508
(%)	3.35	2.59	2.98	4.20	3.61	3.91	4.94	4.19	4.57	4.81	4.10	4.46
65 y más	15554	8641	24195	22291	13530	35821	20103	13126	33229	19128	11784	30912
(%)	10.73	6.35	8.61	14.85	9.27	12.10	13.81	9.20	11.53	16.24	9.99	13.11
Total	144910	136033	280943	150102	145944	296046	145529	142714	288243	117782	117964	235746
(%)	100	100	100	100	100	100	100	100	100	100	100	100

Distribución de los grupos etarios en los procesos electorales

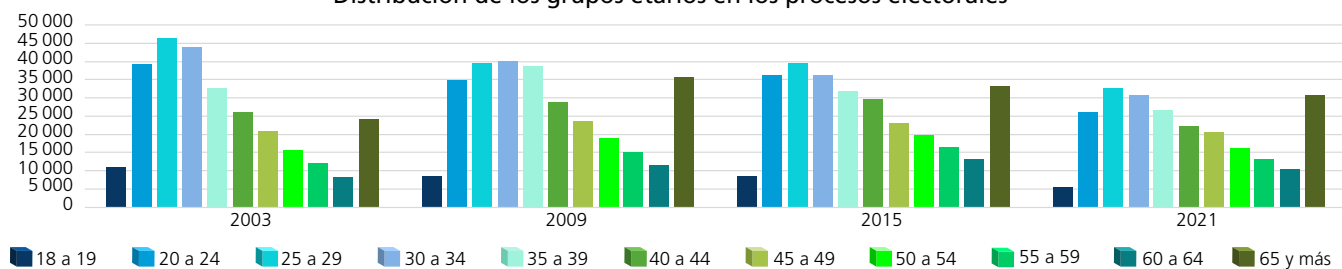

Dispersión porcentual de los grupos etarios por proceso electoral

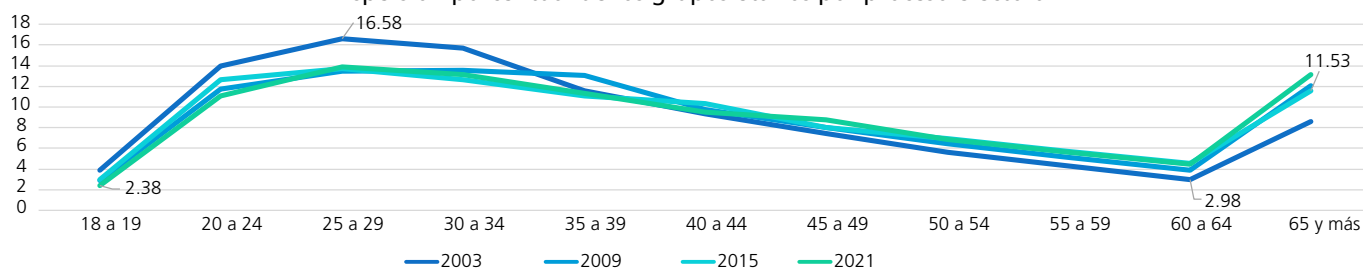

Comportamiento porcentual de los grupos etarios según sexo en los procesos electorales

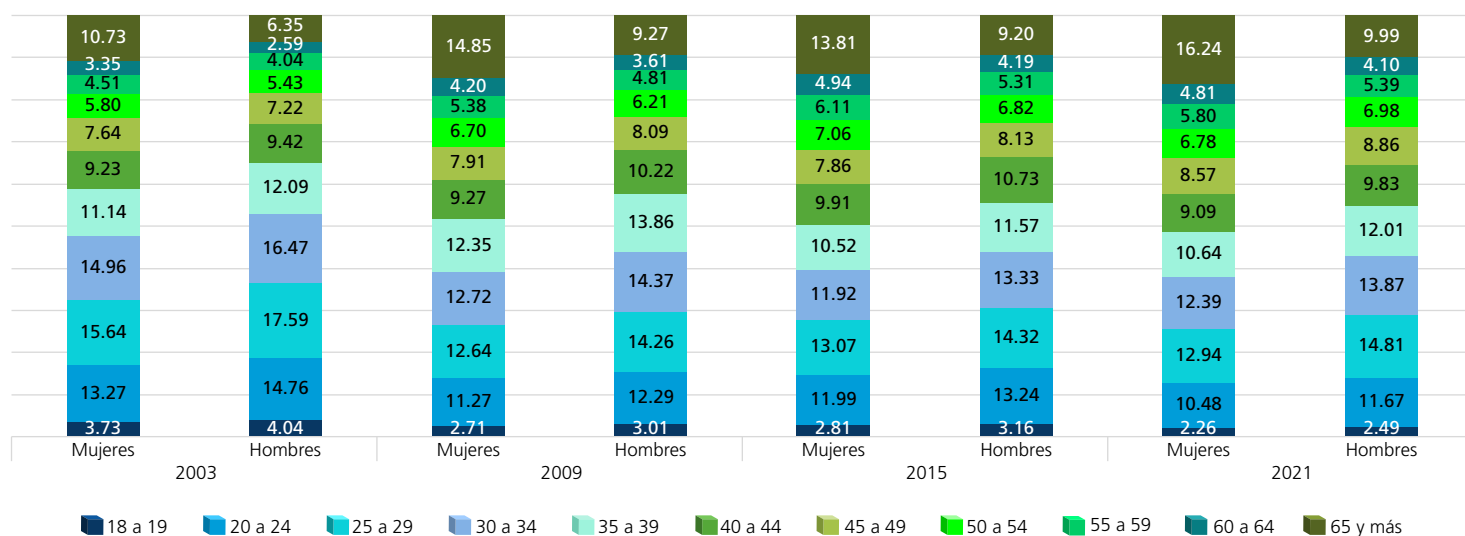

FUENTE: Elaboradas por la DEOEG con base en información relativa a las estadísticas de participación electoral de las elecciones locales de 2000 a 2021, cuya información fue adaptada al MGE 2021.

Participación según sexo y grupo etario (porcentaje)



Mujeres

	2000	2003	2006	2009	2012	2015	2018	2021	Promedio (elecciones con Jefatura de Gobierno)	Promedio (elecciones intermedias)	Promedio general
18 a 19	54.36	32.52	74.61	46.53	69.91	47.04	77.46	60.79	69.09	46.72	57.90
20 a 24	67.41	38.47	69.17	38.54	69.35	36.26	70.64	50.21	69.14	40.87	55.01
25 a 29	68.46	37.02	68.89	38.60	69.24	34.53	69.68	45.71	69.07	38.97	54.02
30 a 34	72.41	39.76	70.13	41.51	69.56	39.17	72.93	47.82	71.26	42.07	56.66
35 a 39	75.63	45.18	72.30	45.04	69.17	45.47	76.08	54.24	73.30	47.48	60.39
40 a 44	79.51	50.94	76.06	50.48	69.11	51.80	78.91	60.03	75.90	53.31	64.61
45 a 49	82.69	56.25	79.11	54.31	69.74	55.70	80.92	65.16	78.12	57.86	67.99
50 a 54	84.99	61.07	80.55	58.84	70.22	57.42	82.34	69.30	79.53	61.66	70.59
55 a 59	85.03	62.33	80.86	62.23	70.81	60.65	83.36	70.92	80.02	64.03	72.02
60 a 64	82.68	62.40	79.97	62.83	70.38	64.40	83.88	73.94	79.23	65.89	72.56
65 y más	72.91	53.72	65.94	49.57	70.12	58.25	75.83	67.69	71.20	57.31	64.25



Hombres

	2000	2003	2006	2009	2012	2015	2018	2021	Promedio (elecciones con Jefatura de Gobierno)	Promedio (elecciones intermedias)	Promedio general
18 a 19	51.68	31.46	71.82	43.03	69.39	43.02	74.40	58.58	66.82	44.02	55.42
20 a 24	61.41	32.90	62	32.83	68.80	31.76	64.43	45.33	64.16	35.71	49.93
25 a 29	61.66	31.34	60.21	30.78	68.92	28.11	61.23	39.51	63.01	32.44	47.72
30 a 34	65.63	34.14	61.21	32.62	68.79	29.93	63.13	40.16	64.69	34.21	49.45
35 a 39	68.99	38.83	64.23	36.41	68.79	35.72	65.58	44.94	66.90	38.98	52.94
40 a 44	74.56	44.61	67.51	40.86	68.86	41.82	69.22	51.50	70.04	44.70	57.37
45 a 49	79.20	51.05	71.78	46.71	69.15	47.25	72.10	58.29	73.06	50.83	61.94
50 a 54	80.88	57.24	76.24	53.02	69.15	50.64	74.86	62.69	75.28	55.90	65.59
55 a 59	83.78	61.20	77.81	57.79	70.04	56.06	76.29	66.21	76.98	60.32	68.65
60 a 64	85.60	65.93	78.47	61.87	70.59	60.40	80.33	70.48	78.75	64.67	71.71
65 y más	78.11	61.28	68.95	55.09	70.25	61.57	77.19	71.06	73.63	62.25	67.94

Mujeres

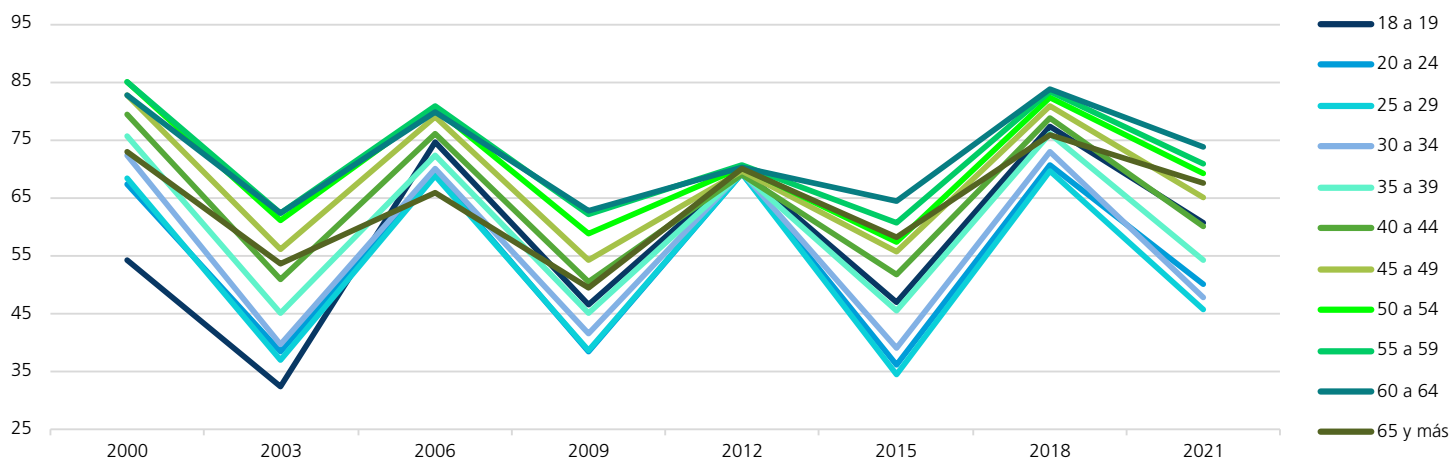

Hombres

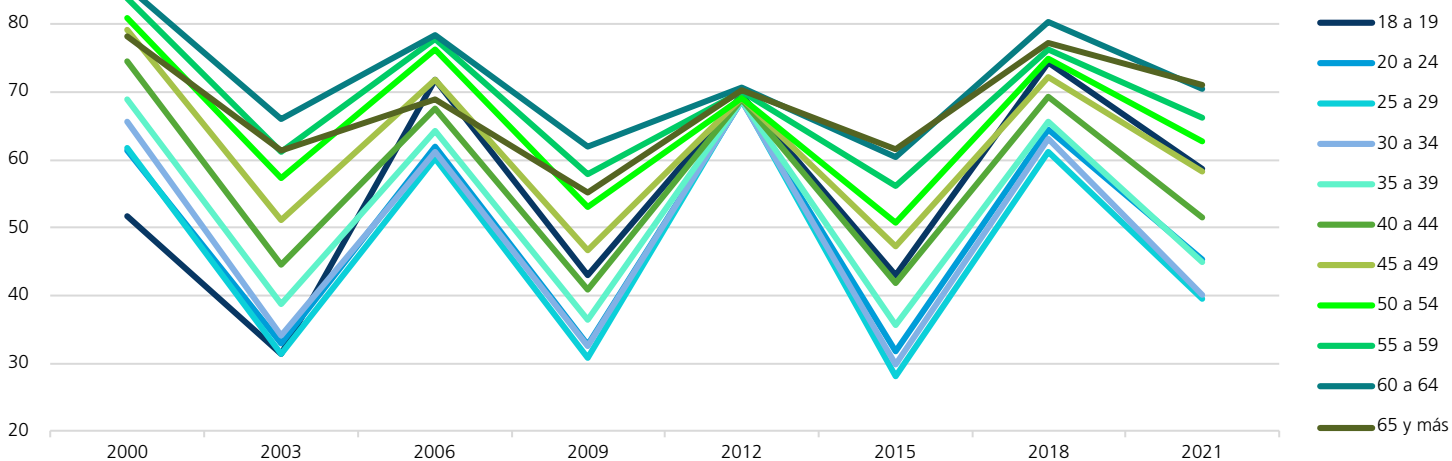

FUENTE: Elaboradas por la DEOEYG con base en información relativa a las estadísticas de participación electoral de las elecciones locales de 2000 a 2021, cuya información fue adaptada al MGE 2021.

Comportamiento de la participación por sección electoral

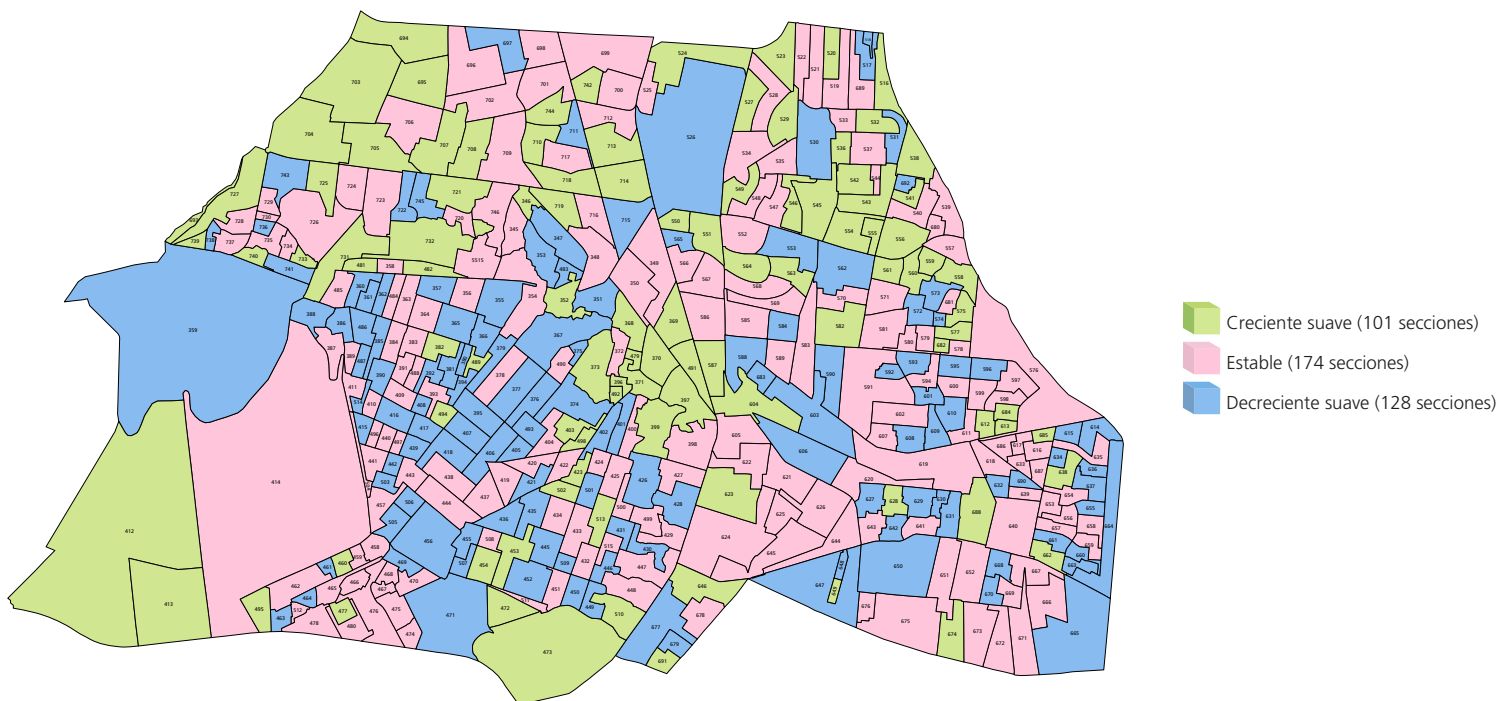

Gran grupo etario y sexo más participativo a lo largo de los procesos electorales por sección electoral

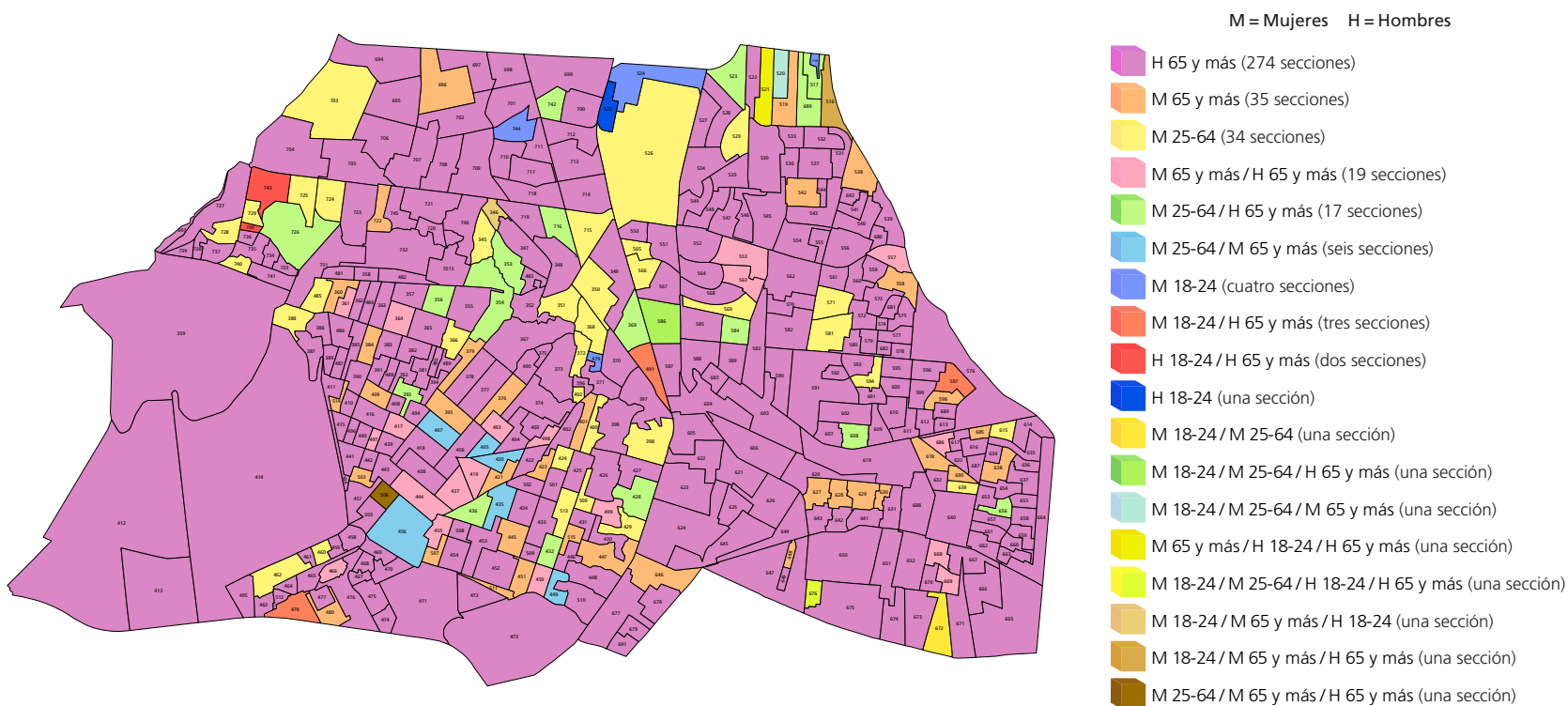

NOTA: El cálculo del comportamiento de la participación de las secciones 517, 528, 574, 593, 527 y 680 se realizó con información parcial, véase la nota metodológica.

FUENTE: Elaborados por la DEOEG con base en información relativa a las estadísticas de participación electoral de las elecciones locales de 2000 a 2021, cuya información fue adaptada al MGE 2021.

Cuajimalpa de Morelos

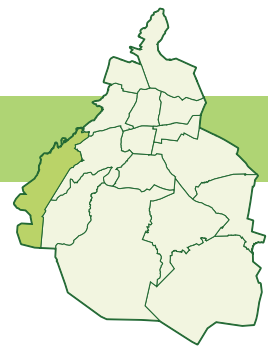

Participación

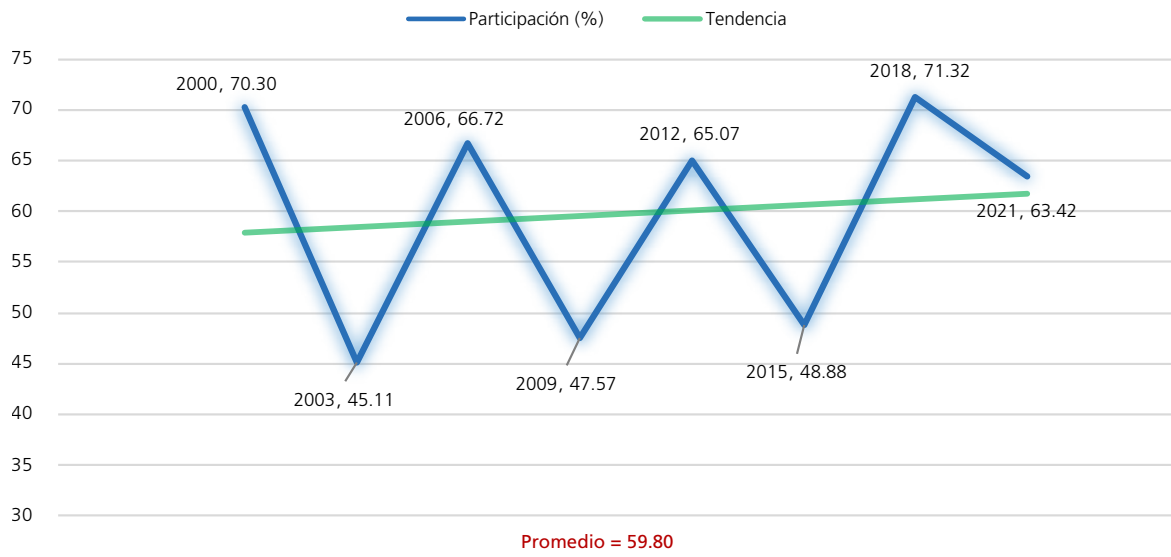

Procesos con elección de Jefatura de Gobierno

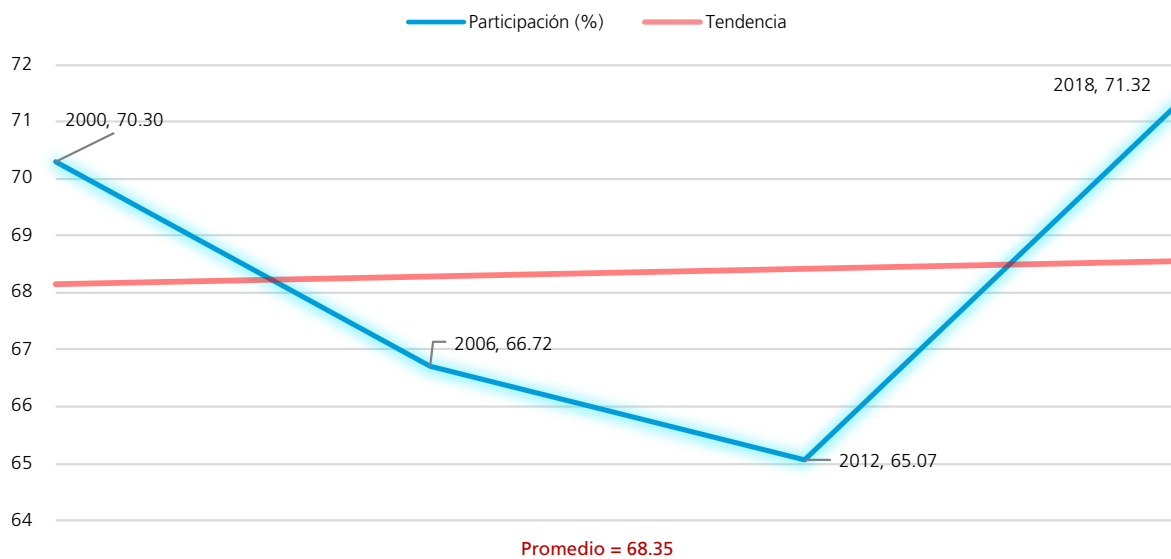

Procesos intermedios

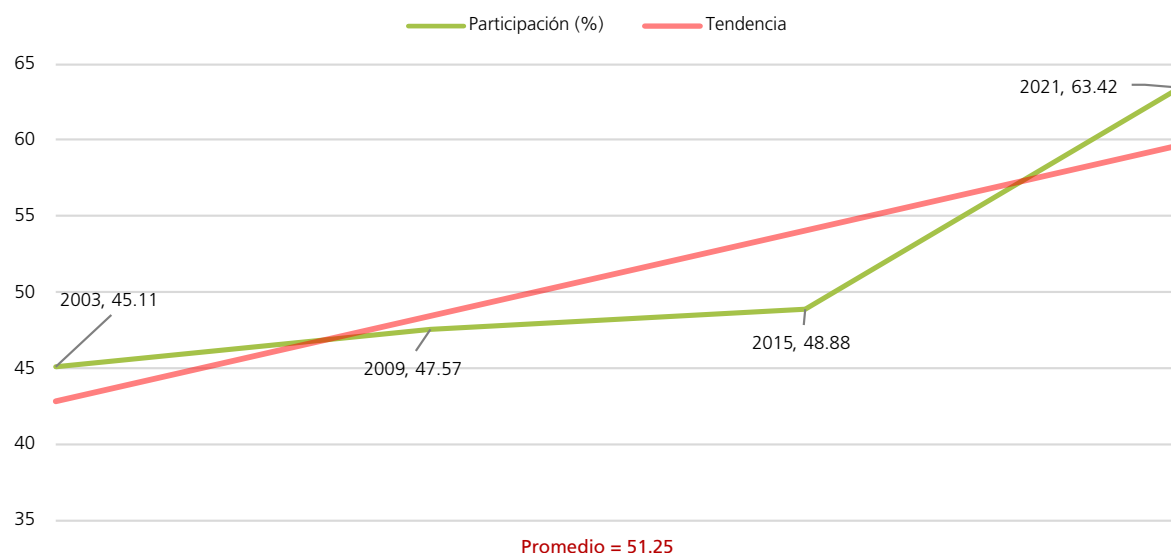

FUENTE: Elaboradas por la DEOEYG con base en información relativa a las estadísticas de participación electoral de las elecciones locales de 2000 a 2021, cuya información fue adaptada al MGE 2021.

Personas votantes

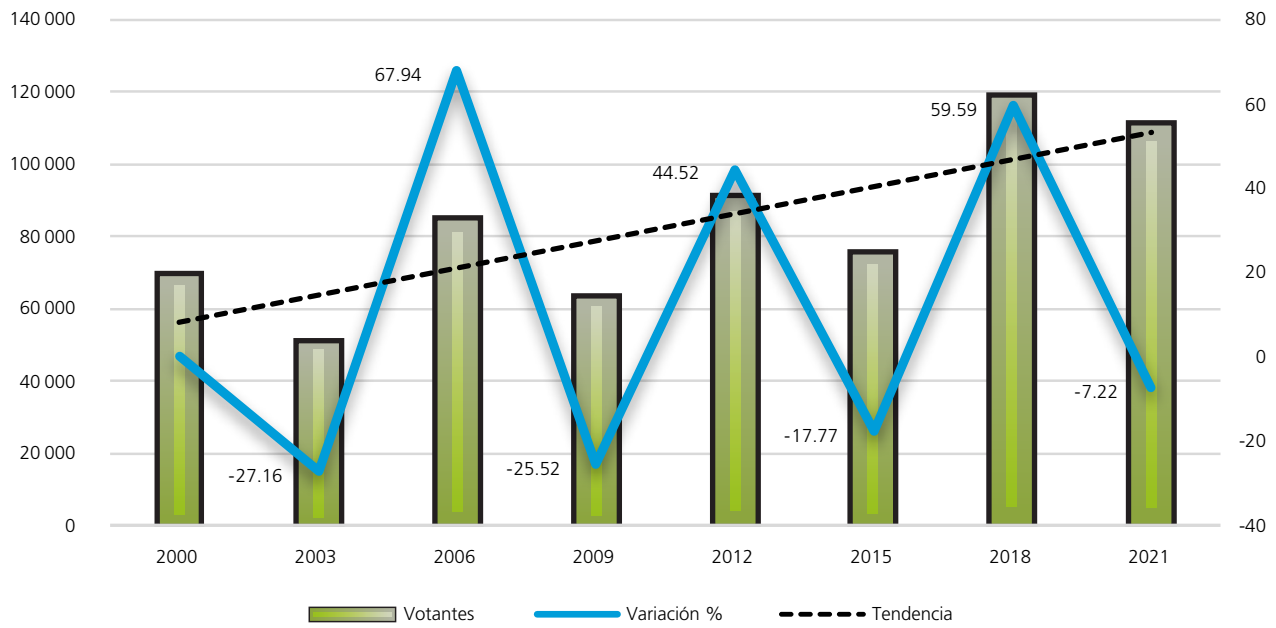

Procesos con elección de Jefatura de Gobierno

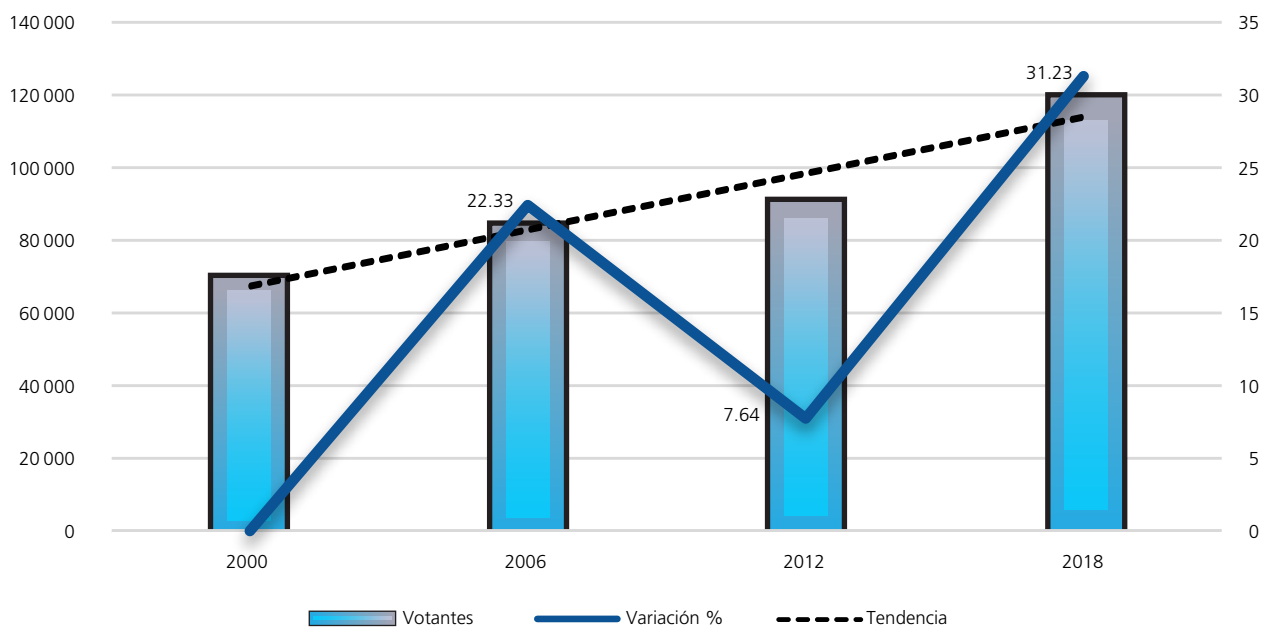

Procesos intermedios

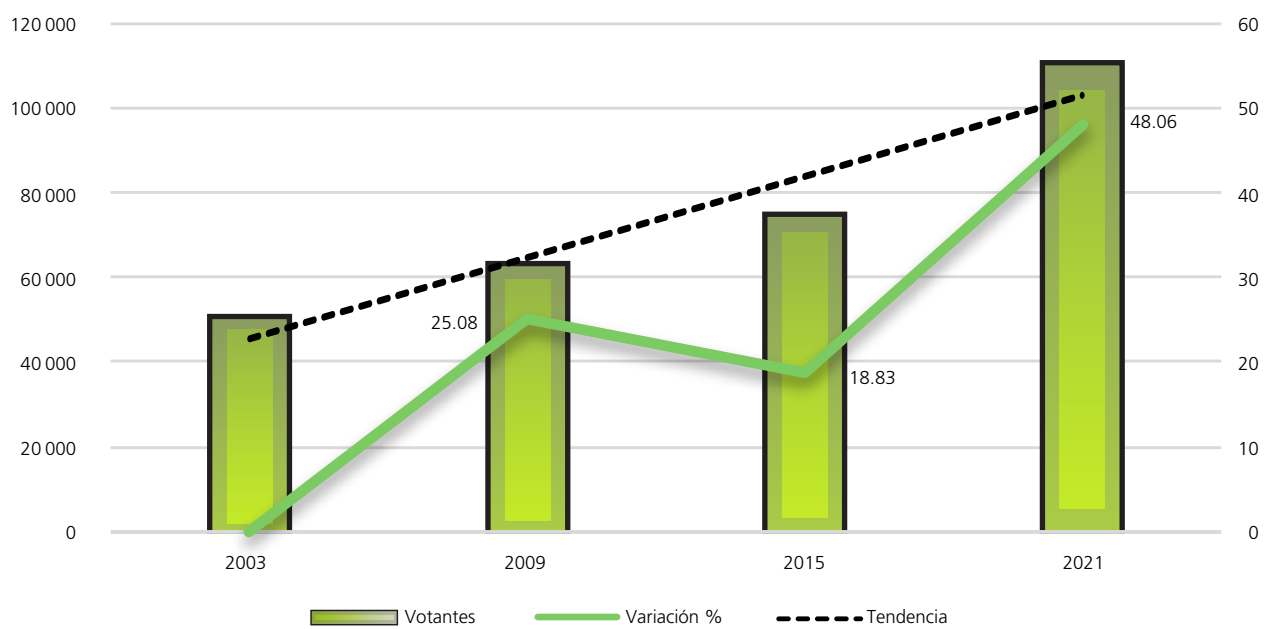

FUENTE: Elaboradas por la DEOBYG con base en información relativa a las estadísticas de participación electoral de las elecciones locales de 2000 a 2021, cuya información fue adaptada al MGE 2021.

Composición de la lista nominal, votantes, no votantes y relación hombres-mujeres observada

Proceso electoral	Lista nominal		Votantes		No votantes		Relación hombres-mujeres		
	Mujeres	Hombres	Mujeres	Hombres	Mujeres	Hombres	Lista nominal	Votantes	No votantes
2000	50821	46949	37097	31633	13724	15316	92	85	112
2003	57968	53021	27483	22579	30485	30442	91	82	100
2006	65844	60170	46122	37952	19722	22218	91	82	113
2009	68881	62746	35187	27432	33694	35314	91	78	105
2012	72636	66428	47306	43189	25330	23239	91	91	92
2015	79671	72574	41965	32448	37706	40126	91	77	106
2018	87537	78971	65838	52919	21699	26052	90	80	120
2021	91353	82376	61677	48500	29676	33876	90	79	114
Promedio	71839	65404	45334	37082	26505	28323	91	82	108

Mujeres

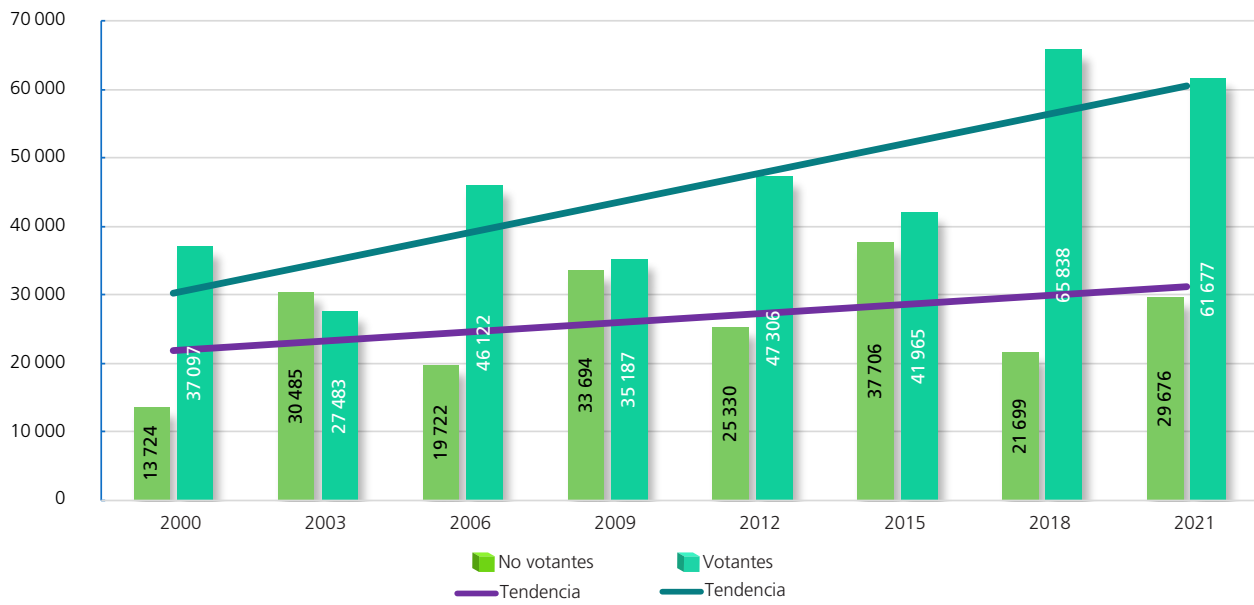

Hombres

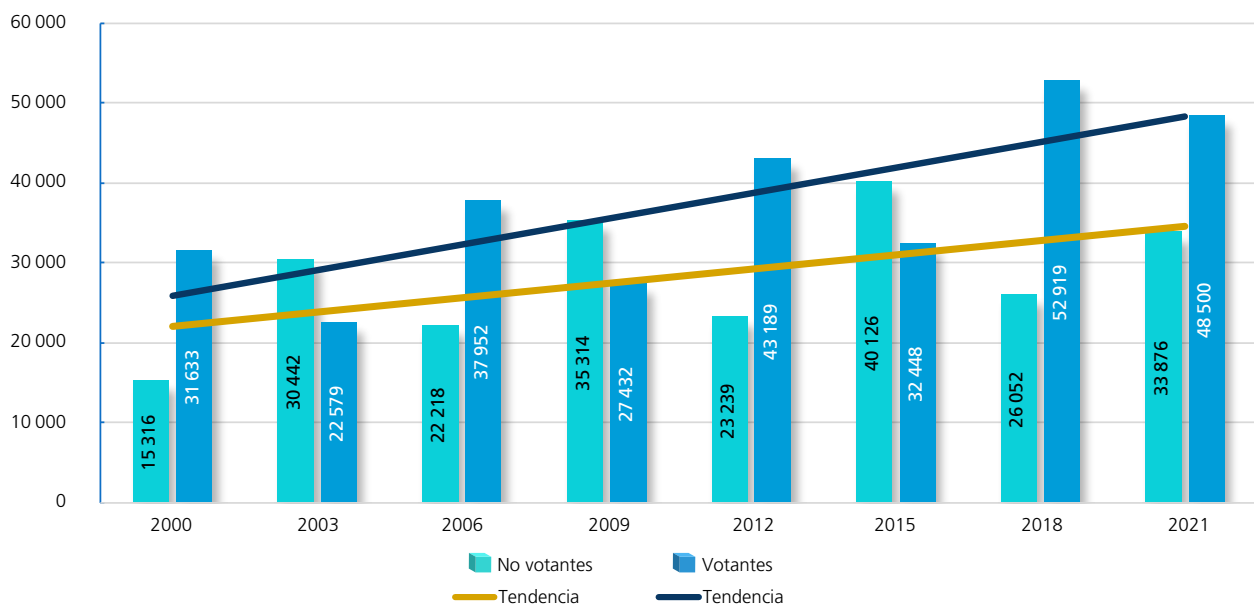

FUENTE: Elaboradas por la DEOEG con base en información relativa a las estadísticas de participación electoral de las elecciones locales de 2000 a 2021, cuya información fue adaptada al MGE 2021.

Participación y abstención según sexo (porcentaje)



Proporción en la lista nominal, según sexo	Participación	Abstención
--	---------------	------------

Mujeres

Año	Proporción en la lista nominal, según sexo	Participación	Abstención
2000	51.98	73	27
2003	52.23	47.41	52.59
2006	52.25	70.05	29.95
2009	52.33	51.08	48.92
2012	52.23	65.13	34.87
2015	52.33	53	47
2018	52.57	75.21	24.79
2021	52.58	67.52	32.48
Promedio	52.31	62.76	37.24



Proporción en la lista nominal, según sexo	Participación	Abstención
--	---------------	------------

Hombres

Año	Proporción en la lista nominal, según sexo	Participación	Abstención
2000	48.02	67.38	32.62
2003	47.77	42.59	57.41
2006	47.75	63.07	36.93
2009	47.67	43.72	56.28
2012	47.77	65.02	34.98
2015	47.67	44.71	55.29
2018	47.43	67.01	32.99
2021	47.42	58.88	41.12
Promedio	47.69	56.55	43.45

Participación y abstención por proceso según sexo (porcentaje)

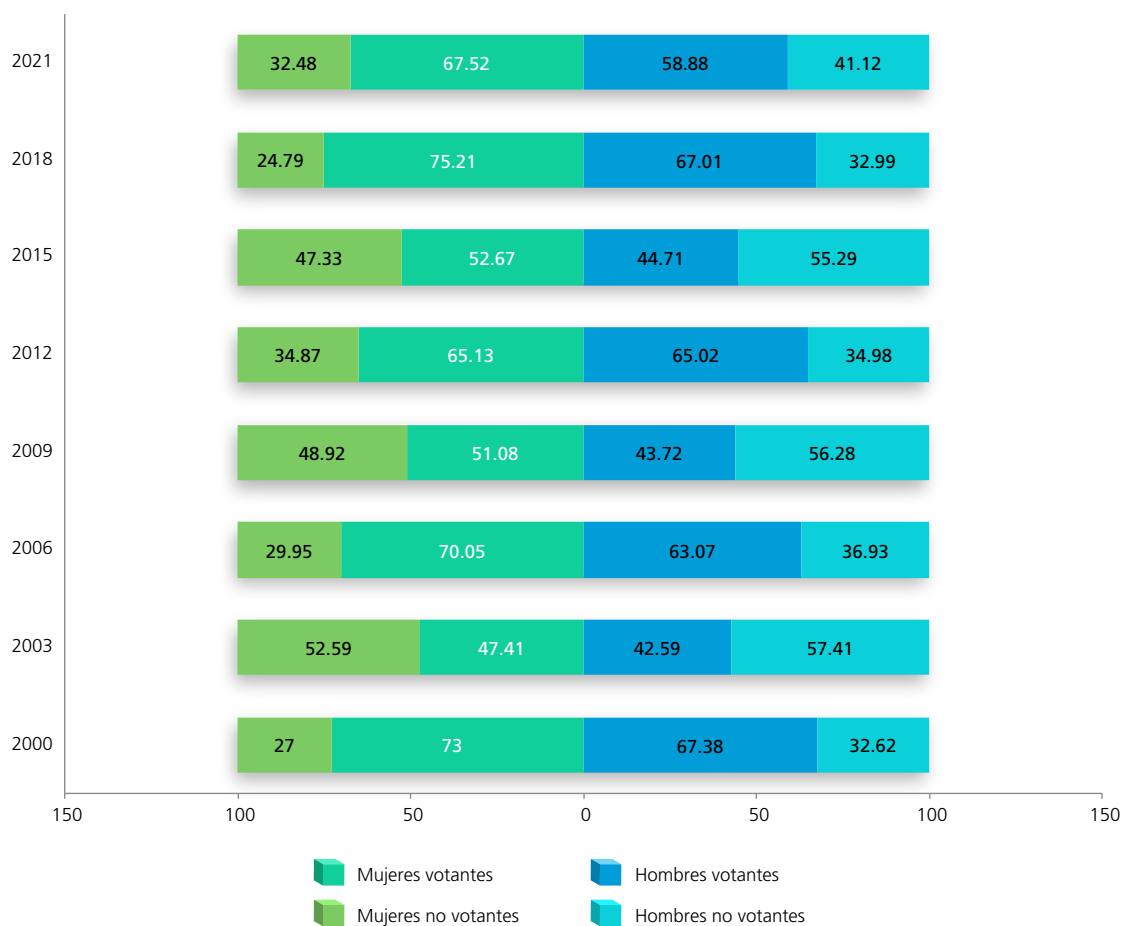

FUENTE: Elaboradas por la DEOEYG con base en información relativa a las estadísticas de participación electoral de las elecciones locales de 2000 a 2021, cuya información fue adaptada al MGE 2021.

Lista nominal según sexo y grupo etario
(procesos con elección de Jefatura de Gobierno)

Grupo etario	2000			2006			2012			2018		
	Mujeres	Hombres	Total	Mujeres	Hombres	Total	Mujeres	Hombres	Total	Mujeres	Hombres	Total
18 a 19	1953	2034	3987	2614	2720	5334	2832	2975	5807	3221	3360	6581
(%)	3.84	4.33	4.08	3.97	4.52	4.23	3.90	4.48	4.18	3.68	4.25	3.95
20 a 24	7427	7206	14633	8771	8300	17071	9279	9013	18292	10261	10104	20365
(%)	14.61	15.35	14.97	13.32	13.79	13.55	12.77	13.57	13.15	11.72	12.79	12.23
25 a 29	8328	7931	16259	8586	8014	16600	8779	8505	17284	10285	10089	20374
(%)	16.39	16.89	16.63	13.04	13.32	13.17	12.09	12.80	12.43	11.75	12.78	12.23
30 a 34	7456	6716	14172	9070	8463	17533	8412	7787	16199	9373	8744	18117
(%)	14.67	14.30	14.50	13.78	14.07	13.91	11.58	11.72	11.65	10.71	11.07	10.88
35 a 39	6653	6023	12676	8230	7592	15822	8794	7960	16754	8760	7997	16757
(%)	13.09	12.83	12.96	12.50	12.62	12.56	12.11	11.98	12.05	10.01	10.13	10.06
40 a 44	5215	4810	10025	7289	6590	13879	8293	7311	15604	9058	7870	16928
(%)	10.26	10.24	10.25	11.07	10.95	11.01	11.42	11.01	11.21	10.35	9.97	10.17
45 a 49	3826	3496	7322	5887	5275	11162	7019	6412	13431	9049	7781	16830
(%)	7.53	7.45	7.49	8.94	8.77	8.86	9.66	9.65	9.66	10.34	9.85	10.11
50 a 54	2879	2618	5497	4293	3853	8146	5702	5064	10766	7656	6645	14301
(%)	5.67	5.58	5.62	6.52	6.40	6.46	7.85	7.62	7.74	8.74	8.41	8.59
55 a 59	2055	1935	3990	3181	2856	6037	4179	3713	7892	6287	5463	11750
(%)	4.04	4.12	4.08	4.83	4.75	4.79	5.75	5.59	5.68	7.18	6.92	7.06
60 a 64	1761	1445	3206	2347	2109	4456	2924	2650	5574	4559	3813	8372
(%)	3.47	3.08	3.28	3.56	3.50	3.54	4.03	3.99	4.01	5.21	4.83	5.03
65 y más	3268	2735	6003	5576	4398	9974	6423	5038	11461	9028	7105	16133
(%)	6.43	5.83	6.14	8.47	7.31	7.92	8.84	7.59	8.24	10.31	9	9.69
Total	50821	46949	97770	65844	60170	126014	72636	66428	139064	87537	78971	166508
(%)	100	100	100	100	100	100	100	100	100	100	100	100

Distribución de los grupos etarios en los procesos electorales

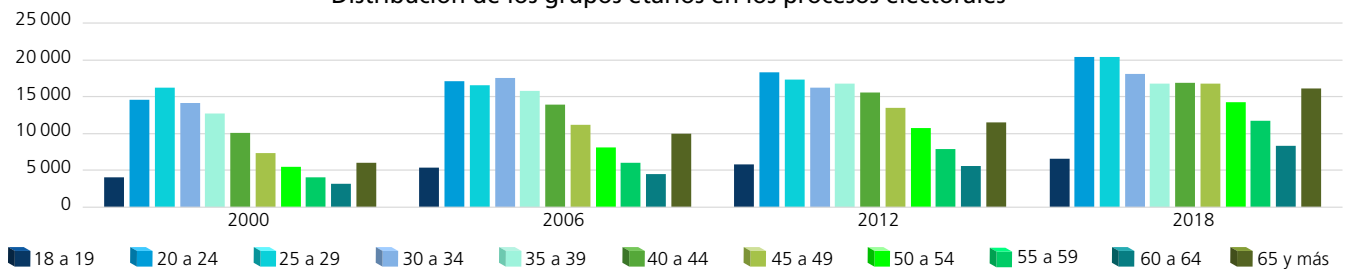

Dispersión porcentual de los grupos etarios por proceso electoral

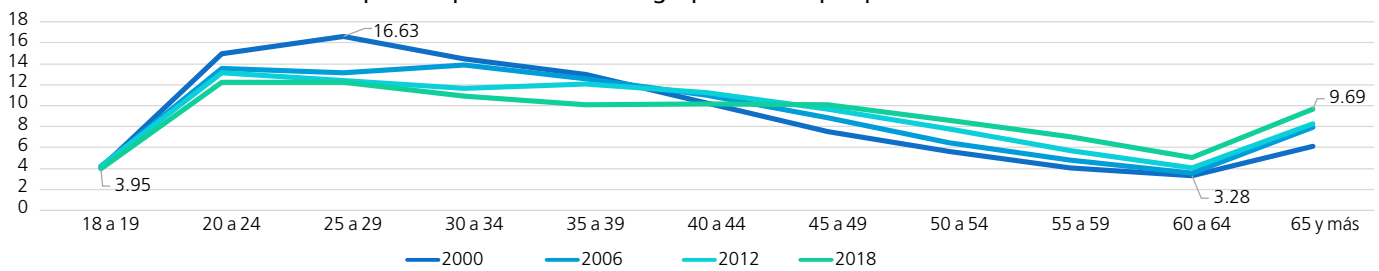

Comportamiento porcentual de los grupos etarios según sexo en los procesos electorales

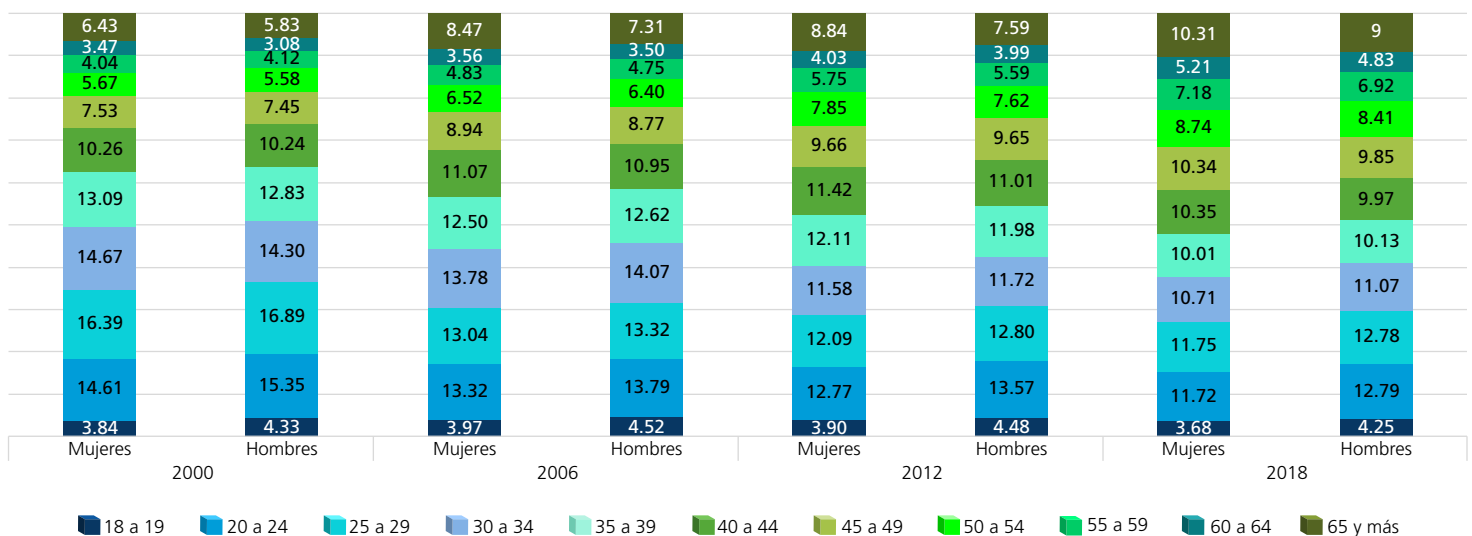

FUENTE: Elaboradas por la DEOEG con base en información relativa a las estadísticas de participación electoral de las elecciones locales de 2000 a 2021, cuya información fue adaptada al MGE 2021.

Lista nominal según sexo y grupo etario (procesos intermedios)

Grupo etario	2003			2009			2015			2021		
	Mujeres	Hombres	Total	Mujeres	Hombres	Total	Mujeres	Hombres	Total	Mujeres	Hombres	Total
18 a 19	2 103	2 145	4 248	2 433	2 510	4 943	2 825	2 880	5 705	2 919	2 848	5 767
(%)	3.63	4.05	3.83	3.53	4	3.76	3.55	3.97	3.75	3.20	3.46	3.32
20 a 24	7 941	7 592	15 533	8 861	8 518	17 379	10 009	9 929	19 938	10 025	9 909	19 934
(%)	13.70	14.32	13.99	12.86	13.58	13.20	12.56	13.68	13.10	10.97	12.03	11.48
25 a 29	8 462	7 905	16 367	8 597	7 968	16 565	9 715	9 437	19 152	10 496	10 340	20 836
(%)	14.60	14.91	14.75	12.48	12.70	12.59	12.19	13	12.58	11.49	12.55	11.99
30 a 34	8 491	7 820	16 311	8 576	7 915	16 491	8 595	8 102	16 697	9 968	9 472	19 440
(%)	14.65	14.75	14.69	12.45	12.61	12.53	10.79	11.16	10.97	10.91	11.50	11.19
35 a 39	7 364	6 697	14 061	8 759	8 066	16 825	8 475	7 641	16 116	9 127	8 468	17 595
(%)	12.70	12.63	12.67	12.72	12.86	12.78	10.64	10.53	10.59	9.99	10.28	10.13
40 a 44	6 336	5 759	12 095	7 709	6 873	14 582	8 901	7 975	16 876	8 656	7 629	16 285
(%)	10.93	10.86	10.90	11.19	10.95	11.08	11.17	10.99	11.08	9.48	9.26	9.37
45 a 49	4 757	4 237	8 994	6 666	5 971	12 637	8 072	6 971	15 043	9 201	8 036	17 237
(%)	8.21	7.99	8.10	9.68	9.52	9.60	10.13	9.61	9.88	10.07	9.76	9.92
50 a 54	3 388	3 157	6 545	4 989	4 502	9 491	6 774	5 941	12 715	8 395	7 148	15 543
(%)	5.84	5.95	5.90	7.24	7.17	7.21	8.50	8.19	8.35	9.19	8.68	8.95
55 a 59	2 625	2 323	4 948	3 544	3 240	6 784	5 171	4 553	9 724	6 891	6 041	12 932
(%)	4.53	4.38	4.46	5.15	5.16	5.15	6.49	6.27	6.39	7.54	7.33	7.44
60 a 64	1 994	1 761	3 755	2 752	2 382	5 134	3 606	3 162	6 768	5 339	4 508	9 847
(%)	3.44	3.32	3.38	4	3.80	3.90	4.53	4.36	4.44	5.85	5.47	5.67
65 y más	4 507	3 625	8 132	5 995	4 801	10 796	7 528	5 983	13 511	10 336	7 977	18 313
(%)	7.77	6.84	7.33	8.70	7.65	8.20	9.45	8.24	8.87	11.31	9.68	10.54
Total	57 968	53 021	110 989	68 881	62 746	131 627	79 671	72 574	152 245	91 353	82 376	173 729
(%)	100	100	100	100	100	100	100	100	100	100	100	100

Distribución de los grupos etarios en los procesos electorales

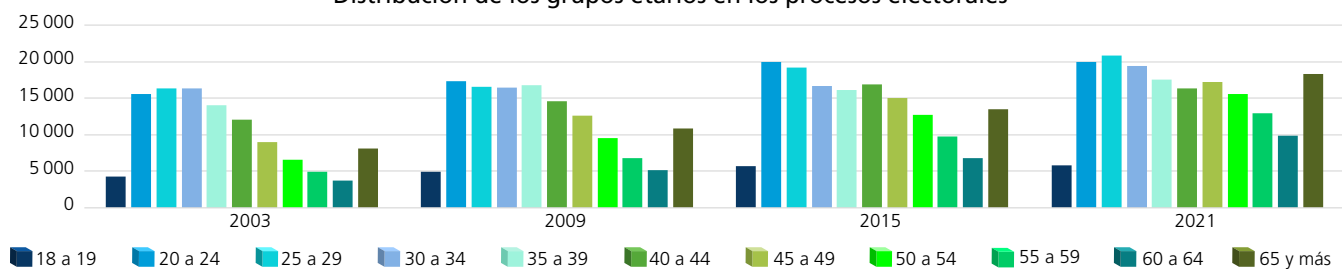

Dispersión porcentual de los grupos etarios por proceso electoral

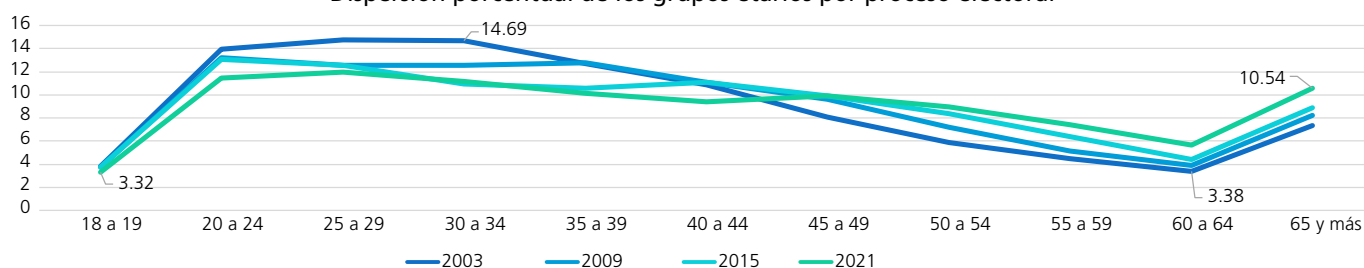

Comportamiento porcentual de los grupos etarios según sexo en los procesos electorales

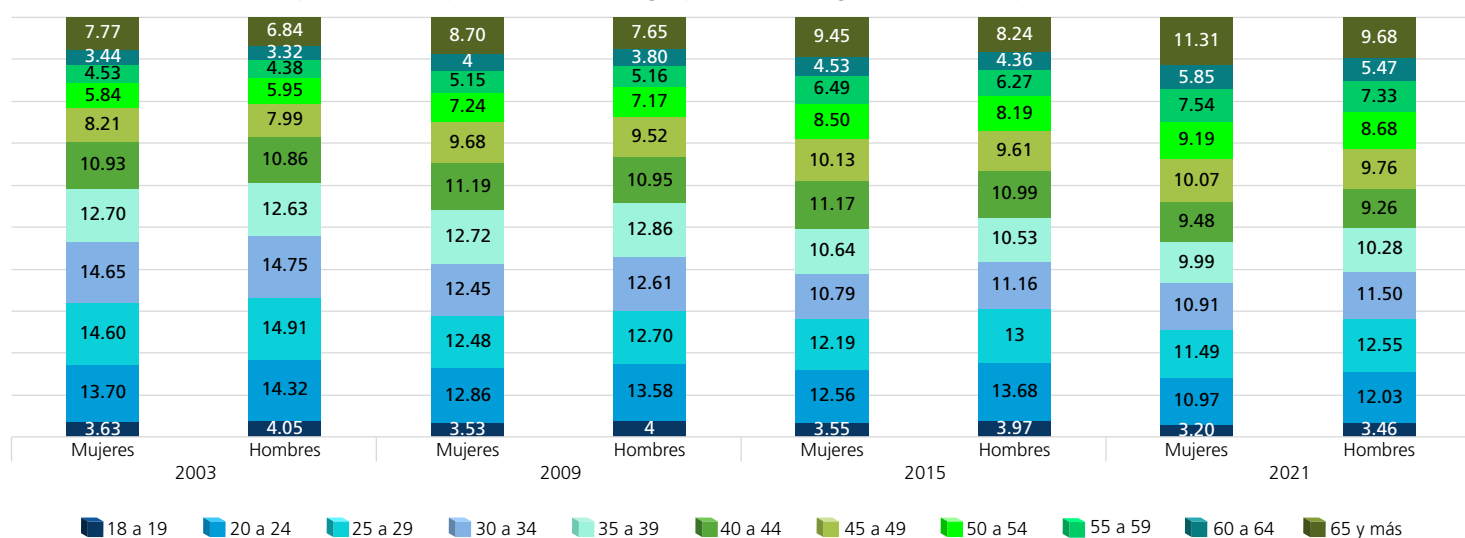

FUENTE: Elaboradas por la DEOEG con base en información relativa a las estadísticas de participación electoral de las elecciones locales de 2000 a 2021, cuya información fue adaptada al MGE 2021.

Personas votantes según sexo y grupo etario (procesos con elección de Jefatura de Gobierno)

Grupo etario	2000			2006			2012			2018		
	Mujeres	Hombres	Total	Mujeres	Hombres	Total	Mujeres	Hombres	Total	Mujeres	Hombres	Total
18 a 19	975	926	1901	1801	1695	3496	1865	1955	3820	2295	2245	4540
(%)	2.63	2.93	2.77	3.91	4.47	4.16	3.94	4.53	4.22	3.49	4.24	3.82
20 a 24	4718	4090	8808	5411	4418	9829	6027	5876	11903	6943	5977	12920
(%)	12.72	12.93	12.82	11.73	11.64	11.69	12.74	13.61	13.16	10.55	11.30	10.88
25 a 29	5522	4675	10197	5527	4354	9881	5803	5516	11319	7044	5822	12866
(%)	14.88	14.78	14.84	11.98	11.47	11.75	12.27	12.77	12.51	10.70	11	10.84
30 a 34	5452	4386	9838	6280	4966	11246	5510	4989	10499	6738	5331	12069
(%)	14.70	13.86	14.31	13.62	13.08	13.38	11.65	11.55	11.60	10.23	10.07	10.16
35 a 39	5141	4147	9288	5923	4790	10713	5680	5117	10797	6559	5029	11588
(%)	13.86	13.11	13.51	12.84	12.62	12.74	12.01	11.85	11.93	9.96	9.50	9.76
40 a 44	4243	3563	7806	5465	4489	9954	5422	4796	10218	7014	5310	12324
(%)	11.44	11.26	11.36	11.85	11.83	11.84	11.46	11.10	11.29	10.65	10.03	10.38
45 a 49	3129	2817	5946	4517	3697	8214	4528	4230	8758	7161	5513	12674
(%)	8.43	8.90	8.65	9.79	9.74	9.77	9.57	9.79	9.68	10.88	10.42	10.67
50 a 54	2408	2112	4520	3334	2856	6190	3706	3319	7025	6283	4931	11214
(%)	6.49	6.68	6.58	7.23	7.53	7.36	7.84	7.69	7.76	9.54	9.32	9.44
55 a 59	1717	1612	3329	2450	2147	4597	2707	2417	5124	5198	4218	9416
(%)	4.63	5.10	4.84	5.31	5.66	5.47	5.72	5.60	5.66	7.89	7.97	7.93
60 a 64	1440	1196	2636	1769	1609	3378	1865	1682	3547	3790	3051	6841
(%)	3.88	3.78	3.83	3.84	4.24	4.02	3.94	3.89	3.92	5.76	5.77	5.76
65 y más	2352	2109	4461	3645	2931	6576	4193	3292	7485	6813	5492	12305
(%)	6.34	6.67	6.49	7.90	7.72	7.82	8.86	7.62	8.27	10.35	10.38	10.36
Total	37097	31633	68730	46122	37952	84074	47306	43189	90495	65838	52919	118757
(%)	100	100	100	100	100	100	100	100	100	100	100	100

Distribución de los grupos etarios en los procesos electorales

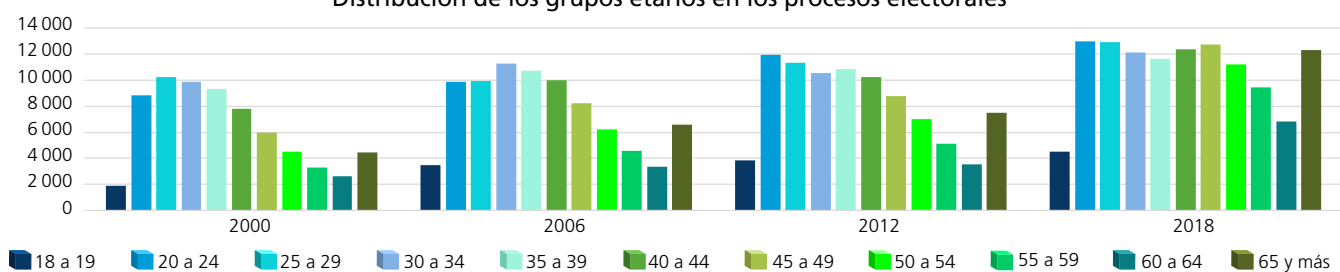

Dispersión porcentual de los grupos etarios por proceso electoral

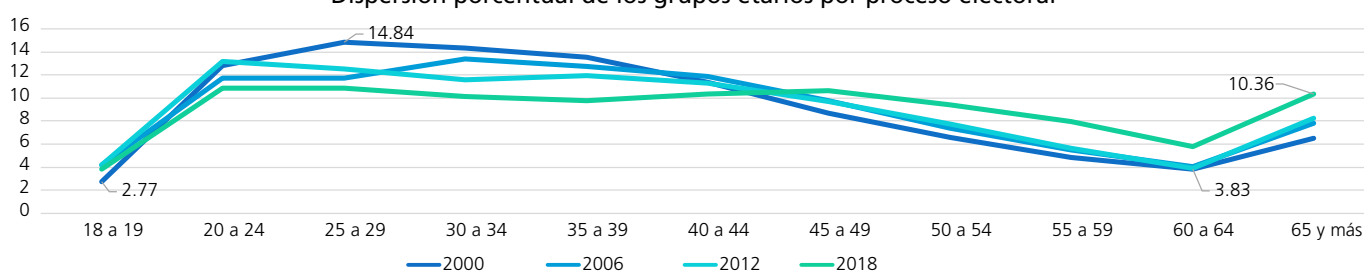

Comportamiento porcentual de los grupos etarios según sexo en los procesos electorales

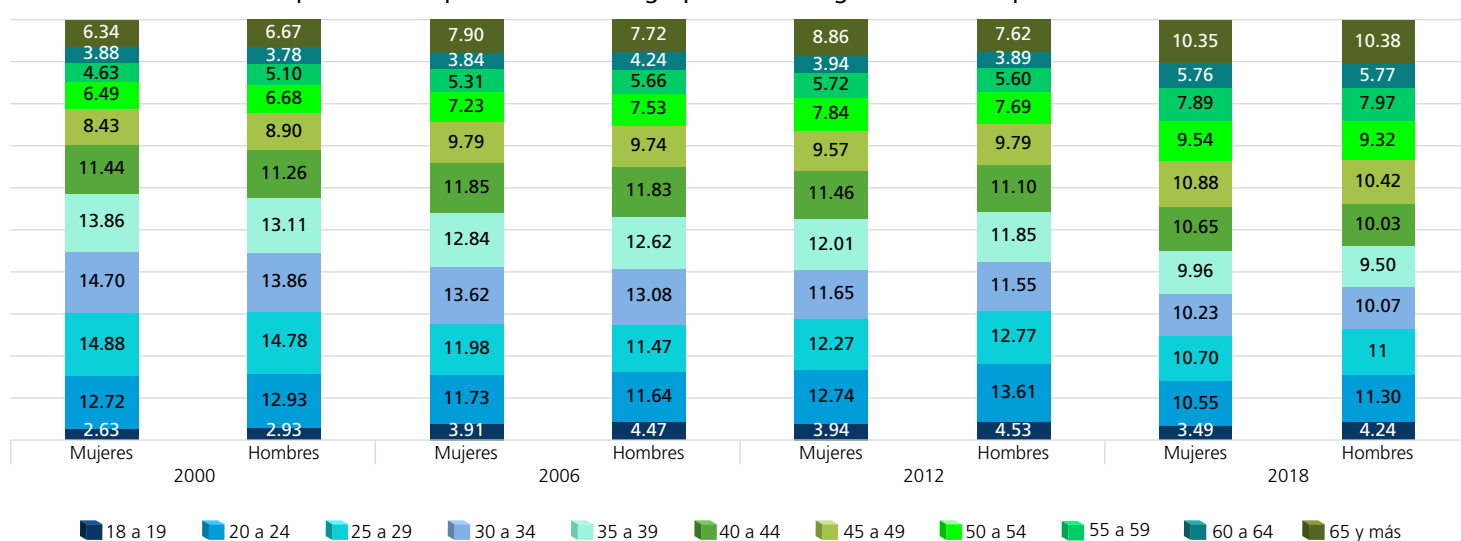

FUENTE: Elaboradas por la DEOEG con base en información relativa a las estadísticas de participación electoral de las elecciones locales de 2000 a 2021, cuya información fue adaptada al MGE 2021.

Personas votantes según sexo y grupo etario (procesos intermedios)

Grupo etario	2003			2009			2015			2021		
	Mujeres	Hombres	Total	Mujeres	Hombres	Total	Mujeres	Hombres	Total	Mujeres	Hombres	Total
18 a 19	633	600	1 233	1 089	1 025	2 114	1 385	1 313	2 698	2 066	1 760	3 826
(%)	2.30	2.66	2.46	3.09	3.74	3.38	3.30	4.04	3.63	3.35	3.63	3.47
20 a 24	2 832	2 221	5 053	3 610	2 801	6 411	4 110	3 354	7 464	6 099	5 078	11 177
(%)	10.31	9.84	10.09	10.26	10.21	10.24	9.79	10.34	10.03	9.89	10.47	10.15
25 a 29	3 118	2 295	5 413	3 519	2 497	6 016	3 960	2 933	6 893	6 019	4 923	10 942
(%)	11.35	10.16	10.81	10	9.10	9.61	9.44	9.04	9.26	9.76	10.15	9.93
30 a 34	3 681	2 824	6 505	3 987	2 785	6 772	3 923	2 877	6 800	5 914	4 444	10 358
(%)	13.39	12.51	13	11.33	10.15	10.81	9.35	8.87	9.14	9.59	9.16	9.40
35 a 39	3 551	2 863	6 414	4 541	3 442	7 983	4 395	3 095	7 490	5 860	4 363	10 223
(%)	12.92	12.68	12.81	12.91	12.55	12.75	10.47	9.54	10.07	9.50	9	9.28
40 a 44	3 455	2 803	6 258	4 250	3 250	7 500	5 038	3 709	8 747	6 008	4 505	10 513
(%)	12.57	12.41	12.50	12.08	11.85	11.98	12	11.43	11.75	9.74	9.29	9.54
45 a 49	2 795	2 363	5 158	3 933	3 057	6 990	4 725	3 551	8 276	6 692	5 134	11 826
(%)	10.17	10.47	10.30	11.18	11.14	11.16	11.26	10.94	11.12	10.85	10.58	10.74
50 a 54	2 042	1 861	3 903	3 076	2 508	5 584	4 208	3 225	7 433	6 301	4 837	11 138
(%)	7.43	8.24	7.80	8.74	9.14	8.92	10.03	9.94	9.99	10.21	9.97	10.11
55 a 59	1 635	1 438	3 073	2 182	1 923	4 105	3 322	2 641	5 963	5 353	4 257	9 610
(%)	5.95	6.37	6.14	6.20	7.01	6.55	7.92	8.14	8.01	8.68	8.78	8.72
60 a 64	1 194	1 131	2 325	1 781	1 465	3 246	2 374	1 972	4 346	4 169	3 336	7 505
(%)	4.34	5.01	4.65	5.06	5.34	5.18	5.66	6.08	5.84	6.76	6.88	6.81
65 y más	2 547	2 180	4 727	3 219	2 679	5 898	4 525	3 778	8 303	7 196	5 863	13 059
(%)	9.27	9.65	9.44	9.15	9.77	9.42	10.78	11.64	11.16	11.67	12.09	11.85
Total	27 483	22 579	50 062	35 187	27 432	62 619	41 965	32 448	74 413	61 677	48 500	110 177
(%)	100	100	100	100	100	100	100	100	100	100	100	100

Distribución de los grupos etarios en los procesos electorales

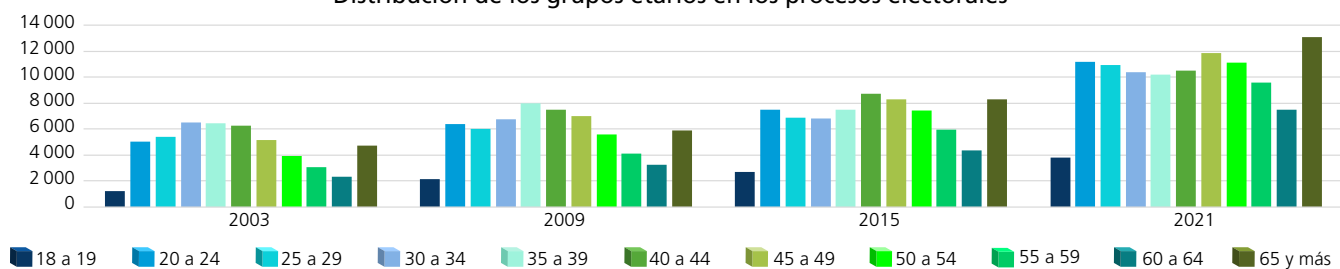

Dispersión porcentual de los grupos etarios por proceso electoral

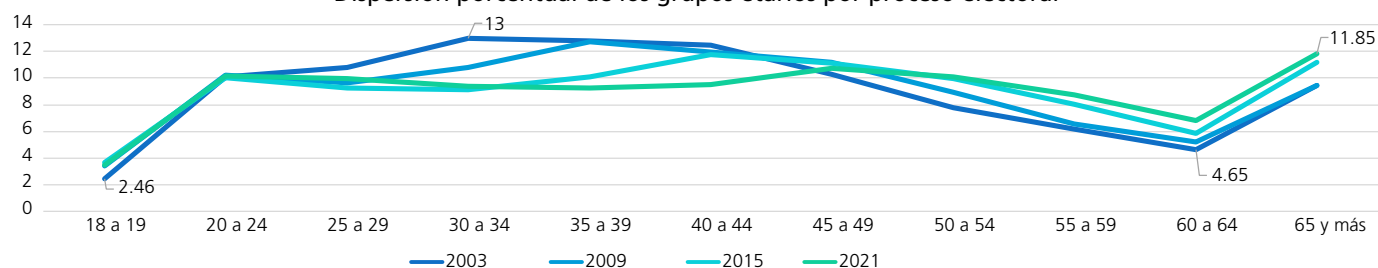

Comportamiento porcentual de los grupos etarios según sexo en los procesos electorales

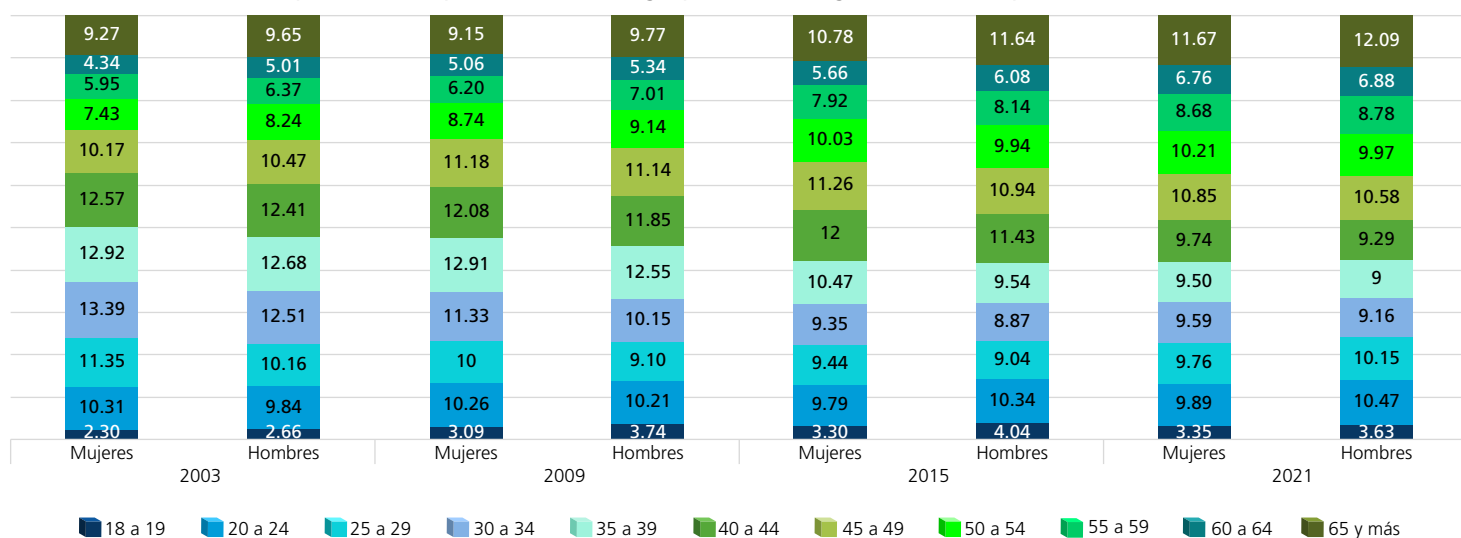

FUENTE: Elaboradas por la DEOEG con base en información relativa a las estadísticas de participación electoral de las elecciones locales de 2000 a 2021, cuya información fue adaptada al MGE 2021.

Personas no votantes según sexo y grupo etario (procesos con elección de Jefatura de Gobierno)

Grupo etario	2000			2006			2012			2018		
	Mujeres	Hombres	Total	Mujeres	Hombres	Total	Mujeres	Hombres	Total	Mujeres	Hombres	Total
18 a 19	978	1 108	2 086	813	1 025	1 838	967	1 020	1 987	926	1 115	2 041
(%)	7.13	7.23	7.18	4.12	4.62	4.38	3.82	4.39	4.09	4.27	4.28	4.27
20 a 24	2 709	3 116	5 825	3 360	3 882	7 242	3 252	3 137	6 389	3 318	4 127	7 445
(%)	19.74	20.35	20.06	17.04	17.47	17.27	12.84	13.50	13.15	15.29	15.84	15.59
25 a 29	2 806	3 256	6 062	3 059	3 660	6 719	2 976	2 989	5 965	3 241	4 267	7 508
(%)	20.45	21.26	20.88	15.51	16.47	16.02	11.75	12.86	12.28	14.94	16.38	15.72
30 a 34	2 004	2 330	4 334	2 790	3 497	6 287	2 902	2 798	5 700	2 635	3 413	6 048
(%)	14.60	15.21	14.92	14.15	15.74	14.99	11.46	12.04	11.74	12.14	13.10	12.67
35 a 39	1 512	1 876	3 388	2 307	2 802	5 109	3 114	2 843	5 957	2 201	2 968	5 169
(%)	11.02	12.25	11.67	11.70	12.61	12.18	12.29	12.23	12.27	10.14	11.39	10.83
40 a 44	972	1 247	2 219	1 824	2 101	3 925	2 871	2 515	5 386	2 044	2 560	4 604
(%)	7.08	8.14	7.64	9.25	9.46	9.36	11.34	10.82	11.09	9.42	9.83	9.64
45 a 49	697	679	1 376	1 370	1 578	2 948	2 491	2 182	4 673	1 888	2 268	4 156
(%)	5.08	4.43	4.74	6.95	7.10	7.03	9.83	9.39	9.62	8.70	8.71	8.70
50 a 54	471	506	977	959	997	1 956	1 996	1 745	3 741	1 373	1 714	3 087
(%)	3.43	3.30	3.36	4.86	4.49	4.67	7.88	7.51	7.70	6.33	6.58	6.46
55 a 59	338	323	661	731	709	1 440	1 472	1 296	2 768	1 089	1 245	2 334
(%)	2.46	2.11	2.28	3.70	3.19	3.43	5.81	5.58	5.70	5.02	4.78	4.89
60 a 64	321	249	570	578	500	1 078	1 059	968	2 027	769	762	1 531
(%)	2.34	1.63	1.96	2.93	2.25	2.57	4.18	4.17	4.17	3.54	2.92	3.21
65 y más	916	626	1 542	1 931	1 467	3 398	2 230	1 746	3 976	2 215	1 613	3 828
(%)	6.67	4.09	5.31	9.79	6.60	8.10	8.80	7.51	8.19	10.21	6.19	8.02
Total	13 724	15 316	29 040	19 722	22 218	41 940	25 330	23 239	48 569	21 699	26 052	47 751
(%)	100	100	100	100	100	100	100	100	100	100	100	100

Distribución de los grupos etarios en los procesos electorales

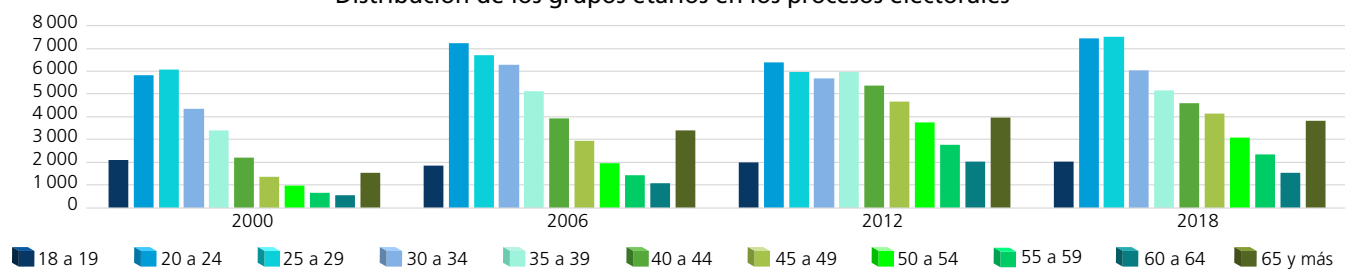

Dispersión porcentual de los grupos etarios por proceso electoral

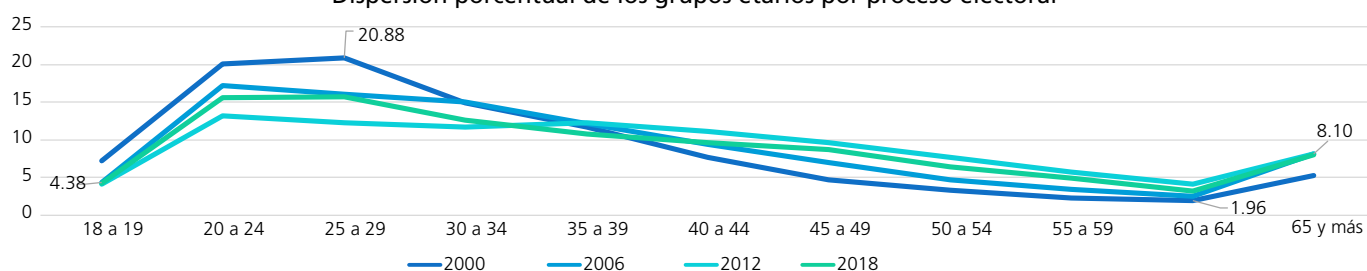

Comportamiento porcentual de los grupos etarios según sexo en los procesos electorales

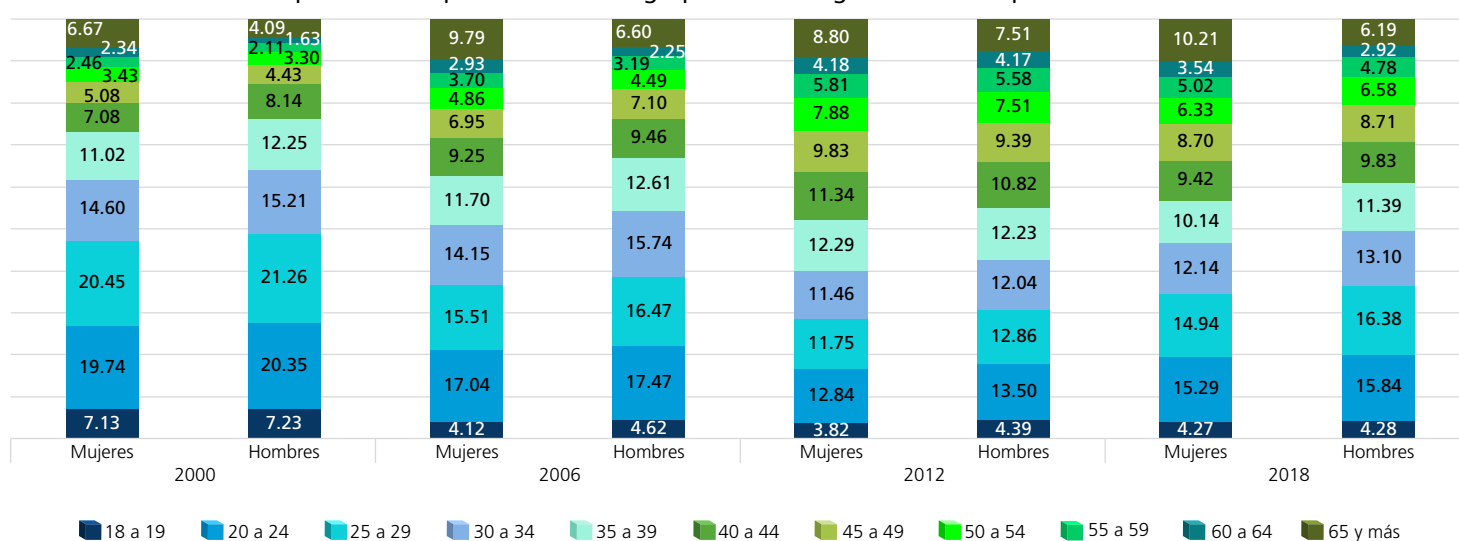

FUENTE: Elaboradas por la DEOEG con base en información relativa a las estadísticas de participación electoral de las elecciones locales de 2000 a 2021, cuya información fue adaptada al MGE 2021.

Personas no votantes según sexo y grupo etario (procesos intermedios)

Grupo etario	2003			2009			2015			2021		
	Mujeres	Hombres	Total	Mujeres	Hombres	Total	Mujeres	Hombres	Total	Mujeres	Hombres	Total
18 a 19	1470	1545	3015	1344	1485	2829	1440	1567	3007	853	1088	1941
(%)	4.82	5.07	4.95	3.99	4.20	4.10	3.82	3.91	3.86	2.87	3.21	3.05
20 a 24	5109	5371	10480	5251	5717	10968	5899	6575	12474	3926	4831	8757
(%)	16.76	17.64	17.20	15.58	16.19	15.89	15.64	16.39	16.03	13.23	14.26	13.78
25 a 29	5344	5610	10954	5078	5471	10549	5755	6504	12259	4477	5417	9894
(%)	17.53	18.43	17.98	15.07	15.49	15.29	15.26	16.21	15.75	15.09	15.99	15.57
30 a 34	4810	4996	9806	4589	5130	9719	4672	5225	9897	4054	5028	9082
(%)	15.78	16.41	16.09	13.62	14.53	14.09	12.39	13.02	12.72	13.66	14.84	14.29
35 a 39	3813	3834	7647	4218	4624	8842	4080	4546	8626	3267	4105	7372
(%)	12.51	12.59	12.55	12.52	13.09	12.81	10.82	11.33	11.08	11.01	12.12	11.60
40 a 44	2881	2956	5837	3459	3623	7082	3863	4266	8129	2648	3124	5772
(%)	9.45	9.71	9.58	10.27	10.26	10.26	10.25	10.63	10.44	8.92	9.22	9.08
45 a 49	1962	1874	3836	2733	2914	5647	3347	3420	6767	2509	2902	5411
(%)	6.44	6.16	6.29	8.11	8.25	8.18	8.88	8.52	8.70	8.46	8.57	8.51
50 a 54	1346	1296	2642	1913	1994	3907	2566	2716	5282	2094	2311	4405
(%)	4.41	4.26	4.34	5.68	5.65	5.66	6.81	6.77	6.79	7.06	6.82	6.93
55 a 59	990	885	1875	1362	1317	2679	1849	1912	3761	1538	1784	3322
(%)	3.25	2.91	3.08	4.04	3.73	3.88	4.90	4.76	4.83	5.18	5.27	5.23
60 a 64	800	630	1430	971	917	1888	1232	1190	2422	1170	1172	2342
(%)	2.62	2.07	2.35	2.88	2.60	2.74	3.27	2.97	3.11	3.94	3.46	3.69
65 y más	1960	1445	3405	2776	2122	4898	3003	2205	5208	3140	2114	5254
(%)	6.43	4.75	5.59	8.24	6.01	7.10	7.96	5.49	6.69	10.58	6.24	8.27
Total	30485	30442	60927	33694	35314	69008	37706	40126	77832	29676	33876	63552
(%)	100	100	100	100	100	100	100	100	100	100	100	100

Distribución de los grupos etarios en los procesos electorales

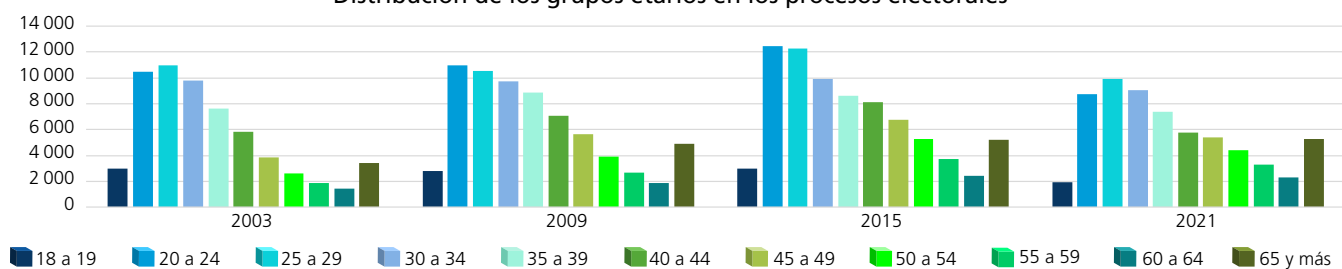

Dispersión porcentual de los grupos etarios por proceso electoral

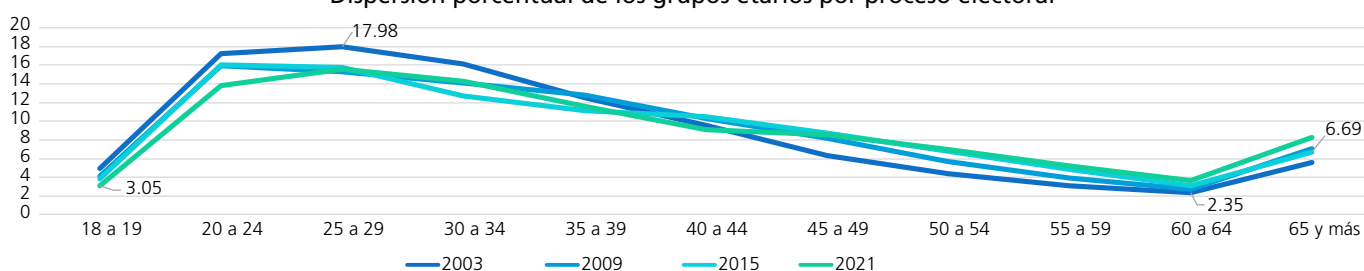

Comportamiento porcentual de los grupos etarios según sexo en los procesos electorales

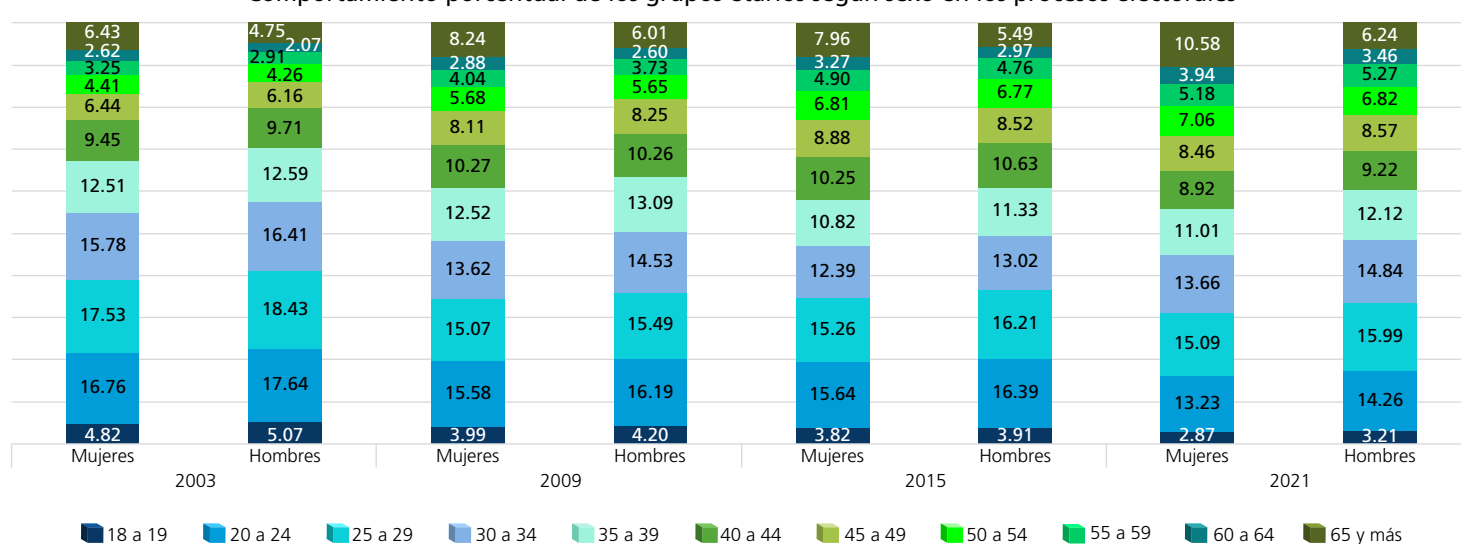

FUENTE: Elaboradas por la DEOEG con base en información relativa a las estadísticas de participación electoral de las elecciones locales de 2000 a 2021, cuya información fue adaptada al MGE 2021.

Participación según sexo y grupo etario (porcentaje)



Mujeres

	2000	2003	2006	2009	2012	2015	2018	2021	Promedio (elecciones con Jefatura de Gobierno)	Promedio (elecciones intermedias)	Promedio general
18 a 19	49.92	30.10	68.90	44.76	65.85	49.03	71.25	70.78	63.98	48.67	56.32
20 a 24	63.52	35.66	61.69	40.74	64.95	41.06	67.66	60.84	64.46	44.58	54.52
25 a 29	66.31	36.85	64.37	40.93	66.10	40.76	68.49	57.35	66.32	43.97	55.15
30 a 34	73.12	43.35	69.24	46.49	65.50	45.64	71.89	59.33	69.94	48.70	59.32
35 a 39	77.27	48.22	71.97	51.84	64.59	51.86	74.87	64.21	72.18	54.03	63.10
40 a 44	81.36	54.53	74.98	55.13	65.38	56.60	77.43	69.41	74.79	58.92	66.85
45 a 49	81.78	58.76	76.73	59	64.51	58.54	79.14	72.73	75.54	62.26	68.90
50 a 54	83.64	60.27	77.66	61.66	64.99	62.12	82.07	75.06	77.09	64.78	70.93
55 a 59	83.55	62.29	77.02	61.57	64.78	64.24	82.68	77.68	77.01	66.45	71.73
60 a 64	81.77	59.88	75.37	64.72	63.78	65.83	83.13	78.09	76.01	67.13	71.57
65 y más	71.97	56.51	65.37	53.69	65.28	60.11	75.47	69.62	69.52	59.98	64.75



Hombres

	2000	2003	2006	2009	2012	2015	2018	2021	Promedio (elecciones con Jefatura de Gobierno)	Promedio (elecciones intermedias)	Promedio general
18 a 19	45.53	27.97	62.32	40.84	65.71	45.59	66.82	61.80	60.10	44.05	52.07
20 a 24	56.76	29.25	53.23	32.88	65.19	33.78	59.15	51.25	58.58	36.79	47.69
25 a 29	58.95	29.03	54.33	31.34	64.86	31.08	57.71	47.61	58.96	34.77	46.86
30 a 34	65.31	36.11	58.68	35.19	64.07	35.51	60.97	46.92	62.26	38.43	50.35
35 a 39	68.85	42.75	63.09	42.67	64.28	40.51	62.89	51.52	64.78	44.36	54.57
40 a 44	74.07	48.67	68.12	47.29	65.60	46.51	67.47	59.05	68.82	50.38	59.60
45 a 49	80.58	55.77	70.09	51.20	65.97	50.94	70.85	63.89	71.87	55.45	63.66
50 a 54	80.67	58.95	74.12	55.71	65.54	54.28	74.21	67.67	73.64	59.15	66.39
55 a 59	83.31	61.90	75.18	59.35	65.10	58.01	77.21	70.47	75.20	62.43	68.82
60 a 64	82.77	64.22	76.29	61.50	63.47	62.37	80.02	74	75.64	65.52	70.58
65 y más	77.11	60.14	66.64	55.80	65.34	63.15	77.30	73.50	71.60	63.15	67.37

Mujeres

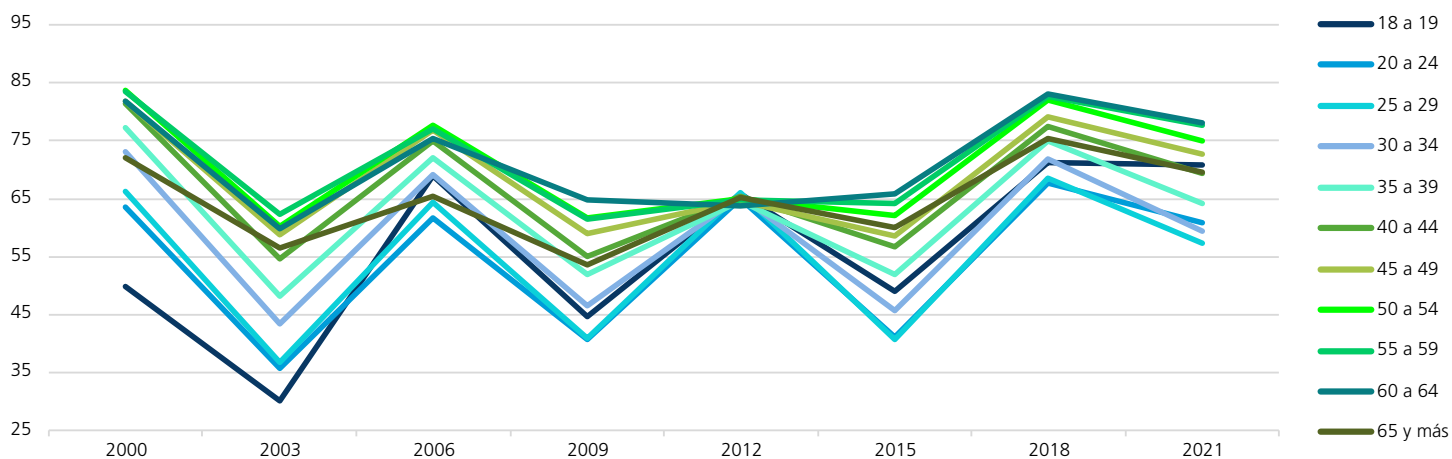

Hombres

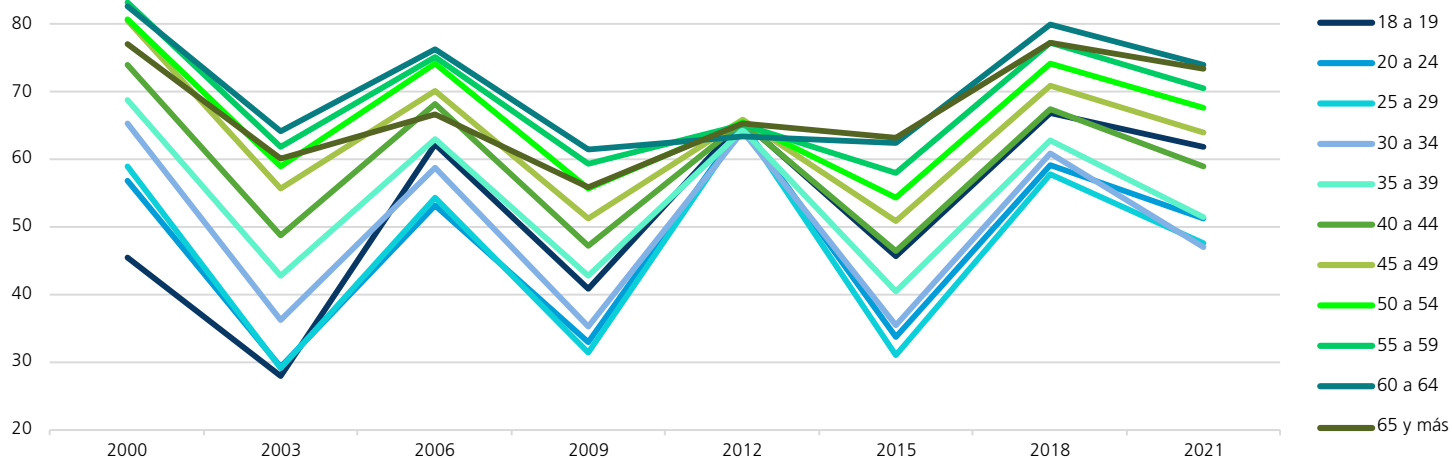

FUENTE: Elaboradas por la DEOEYG con base en información relativa a las estadísticas de participación electoral de las elecciones locales de 2000 a 2021, cuya información fue adaptada al MGE 2021.

Comportamiento de la participación por sección electoral

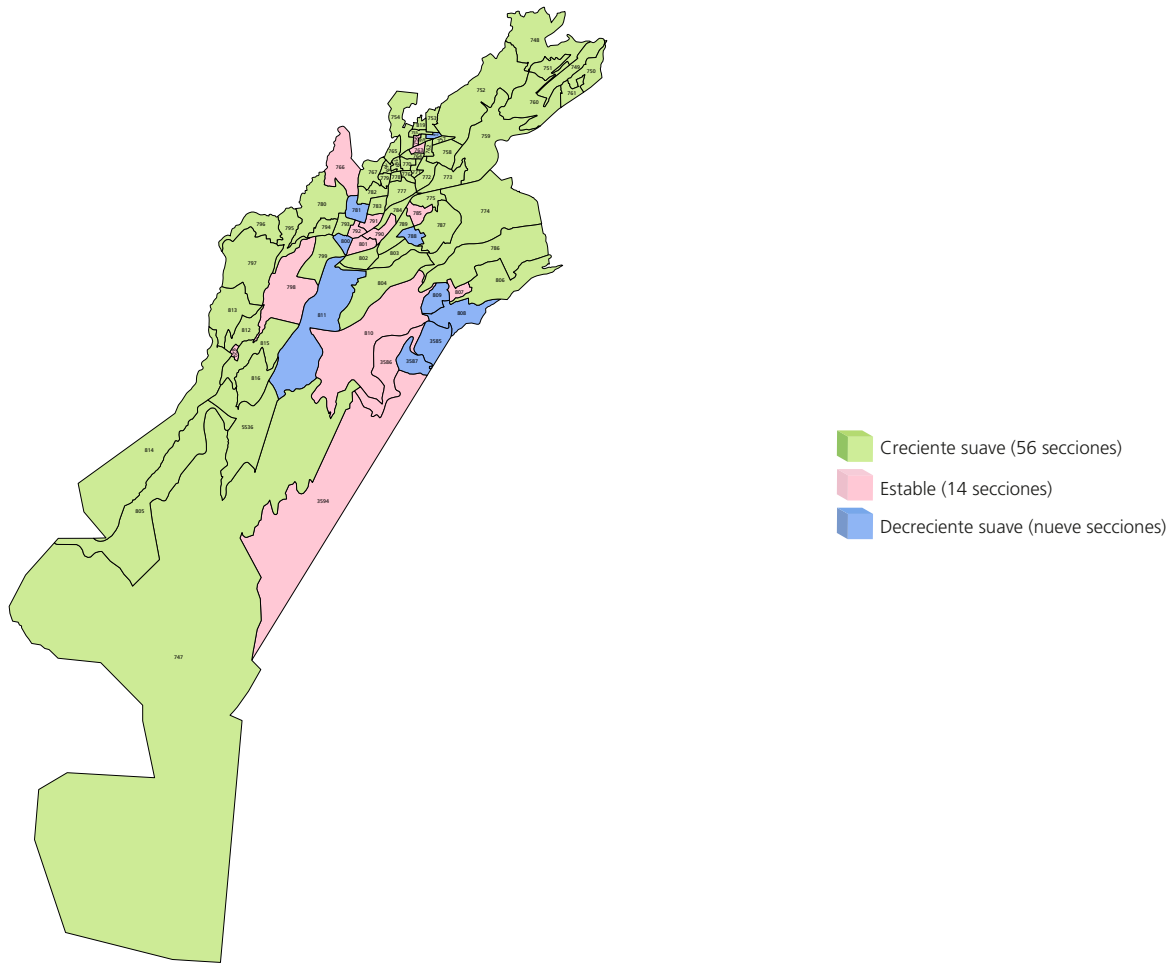

Gran grupo etario y sexo más participativo a lo largo de los procesos electorales por sección electoral

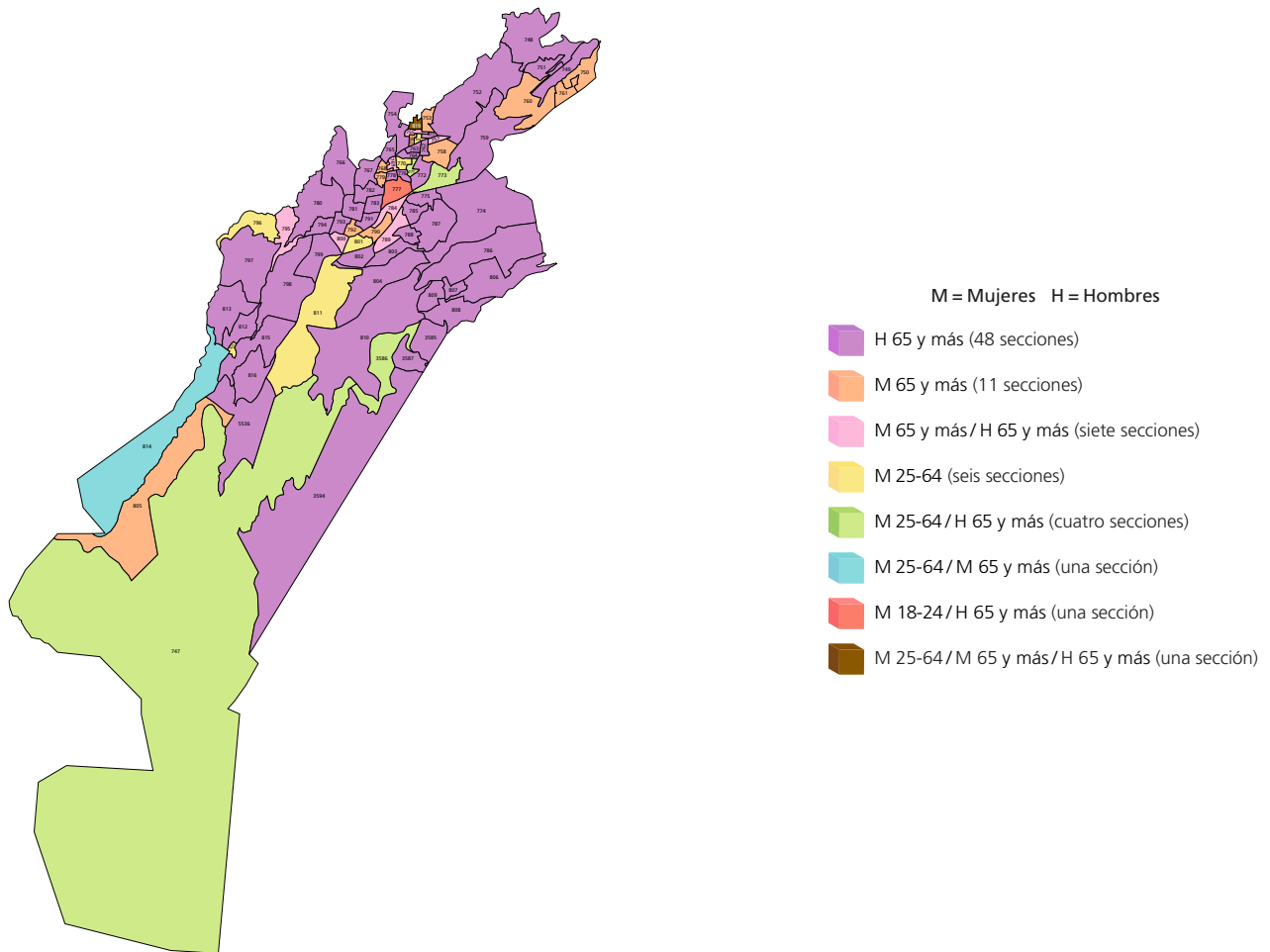

NOTA: Para el cálculo del comportamiento de la participación, la sección 758 se realizó con información parcial, véase la nota metodológica.

FUENTE: Elaborados por la DEOBYG con base en información relativa a las estadísticas de participación electoral de las elecciones locales de 2000 a 2021, cuya información fue adaptada al MGE 2021.

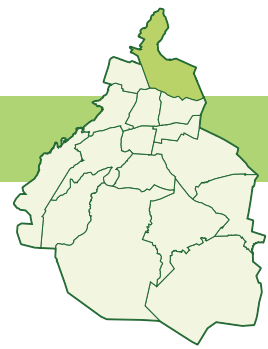

Participación

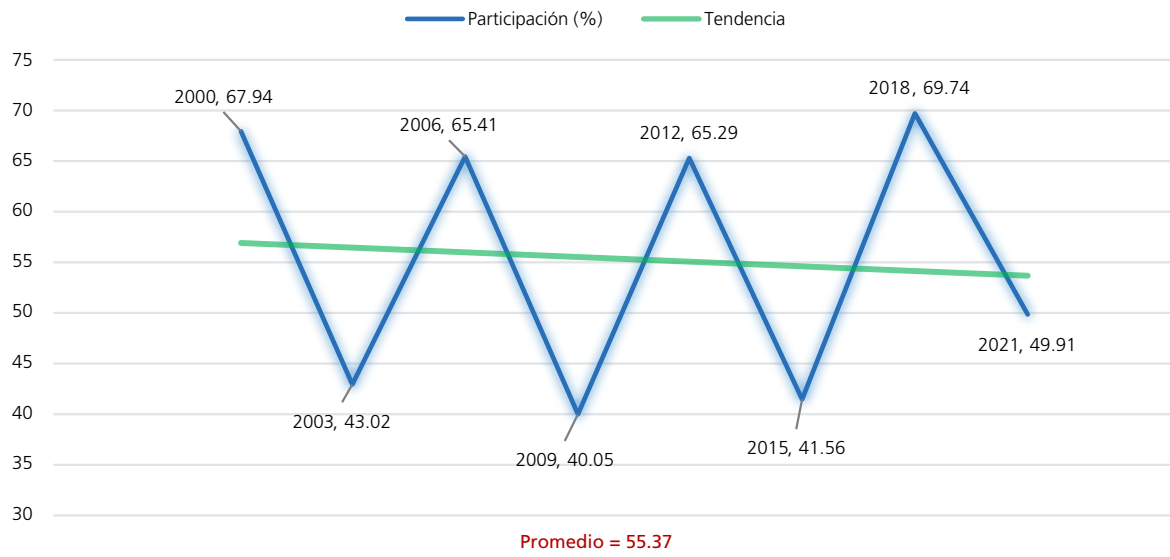

Procesos con elección de Jefatura de Gobierno

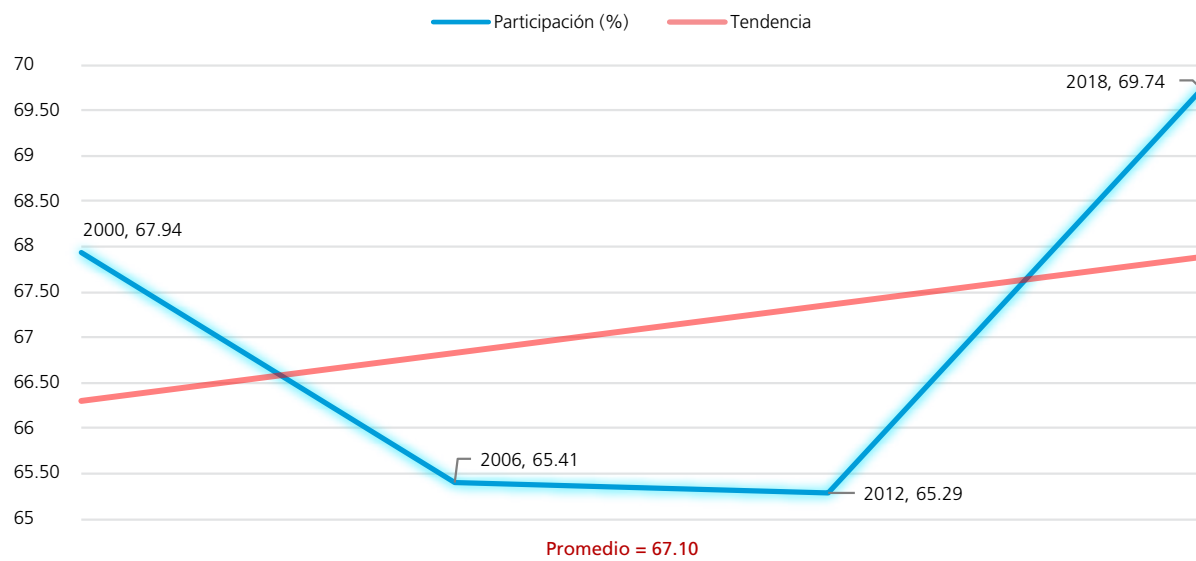

Procesos intermedios

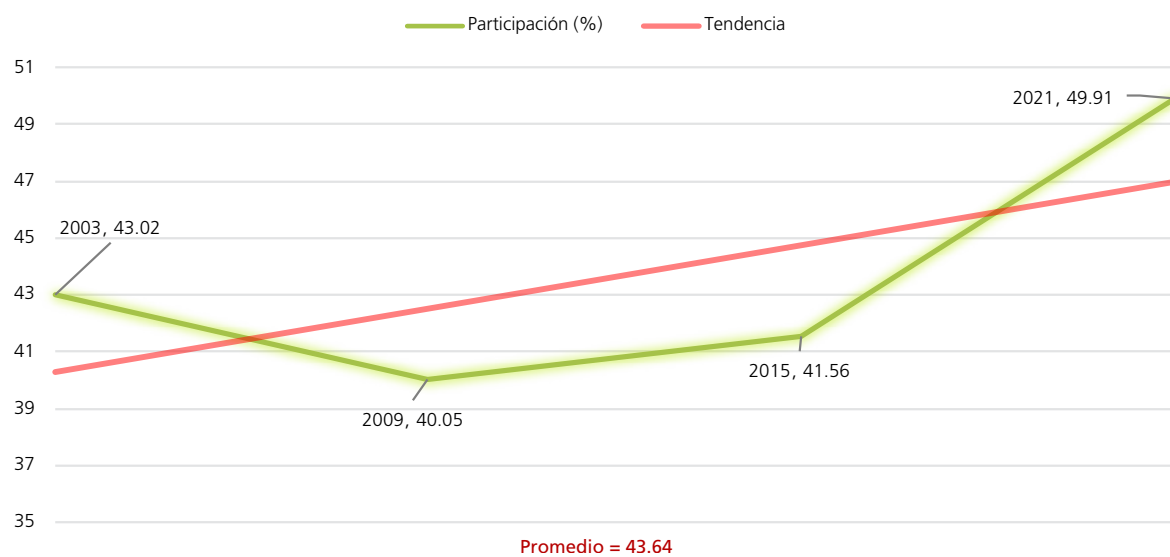

FUENTE: Elaboradas por la DEOEYG con base en información relativa a las estadísticas de participación electoral de las elecciones locales de 2000 a 2021, cuya información fue adaptada al MGE 2021.

Personas votantes

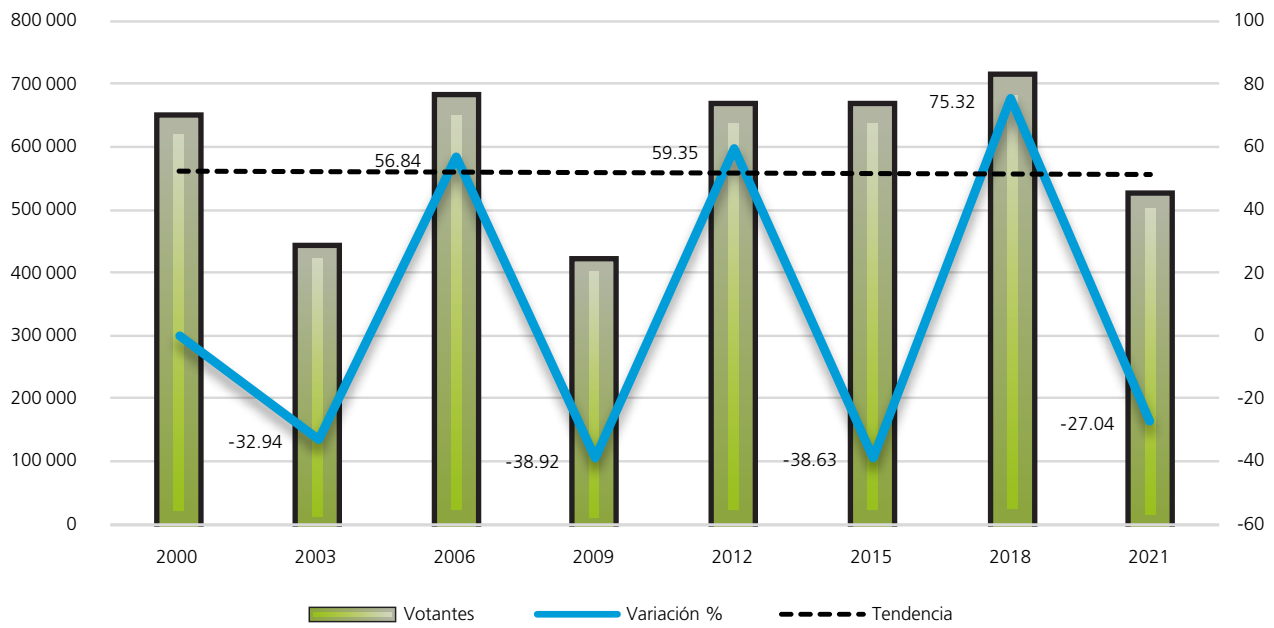

Procesos con elección de Jefatura de Gobierno

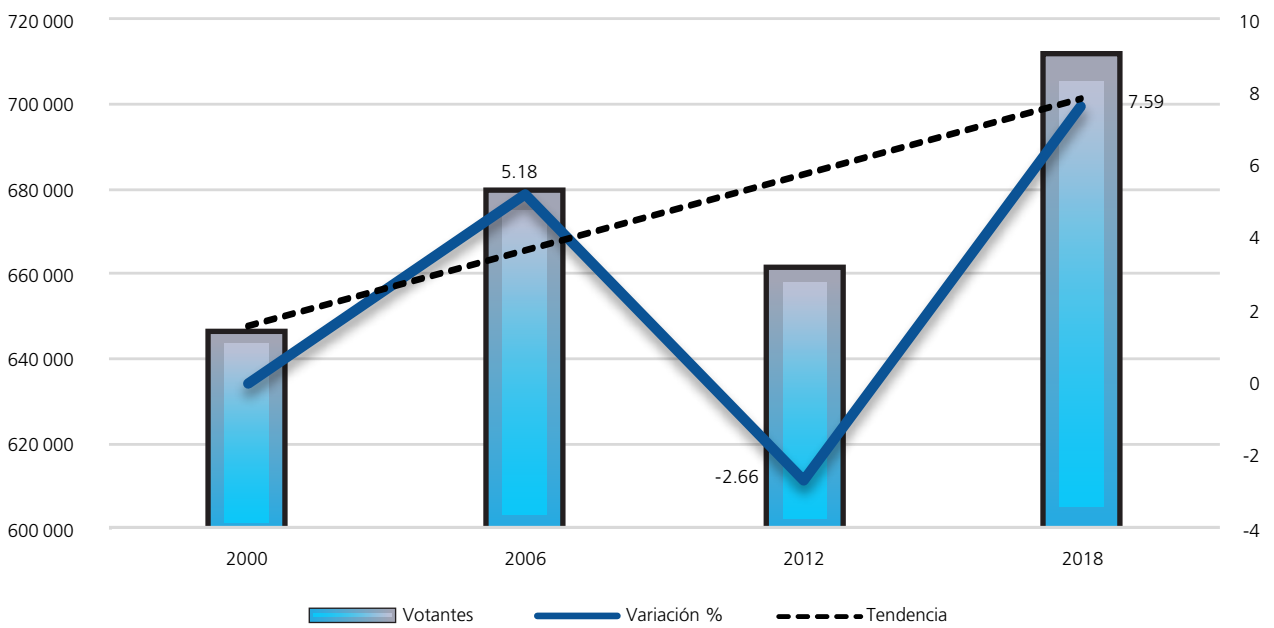

Procesos intermedios

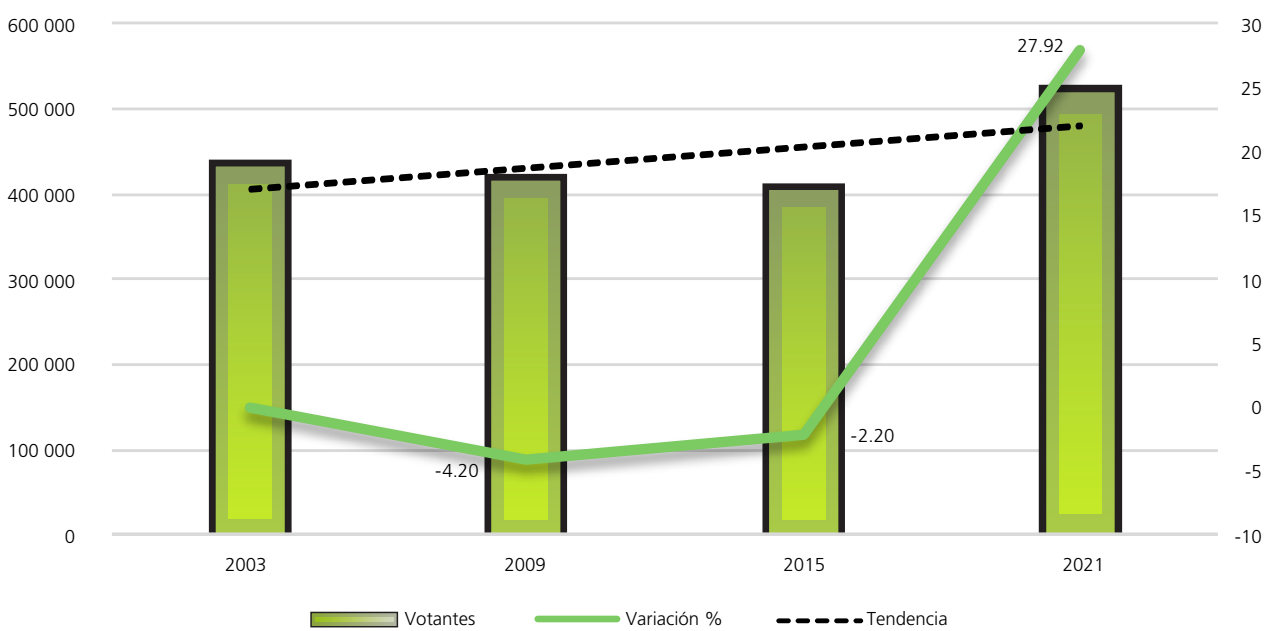

FUENTE: Elaboradas por la DEOBYG con base en información relativa a las estadísticas de participación electoral de las elecciones locales de 2000 a 2021, cuya información fue adaptada al MGE 2021.

Composición de la lista nominal, votantes, no votantes y relación hombres-mujeres observada

Proceso electoral	Lista nominal		Votantes		No votantes		Relación hombres-mujeres		
	Mujeres	Hombres	Mujeres	Hombres	Mujeres	Hombres	Lista nominal	Votantes	No votantes
2000	498640	452213	353293	292740	145347	159473	91	83	110
2003	529782	477363	241704	191520	288078	285843	90	79	99
2006	546133	492732	376191	303282	169942	189450	90	81	111
2009	543656	492543	234836	180199	308820	312344	91	77	101
2012	533933	479085	349016	312363	184917	166722	90	89	90
2015	518141	458423	232107	173794	286034	284629	88	75	100
2018	541260	479100	397767	313843	143493	165257	89	79	115
2021	551915	488439	290332	228884	261583	259555	88	79	99
Promedio	532933	477487	309406	249578	223527	227909	90	80	103

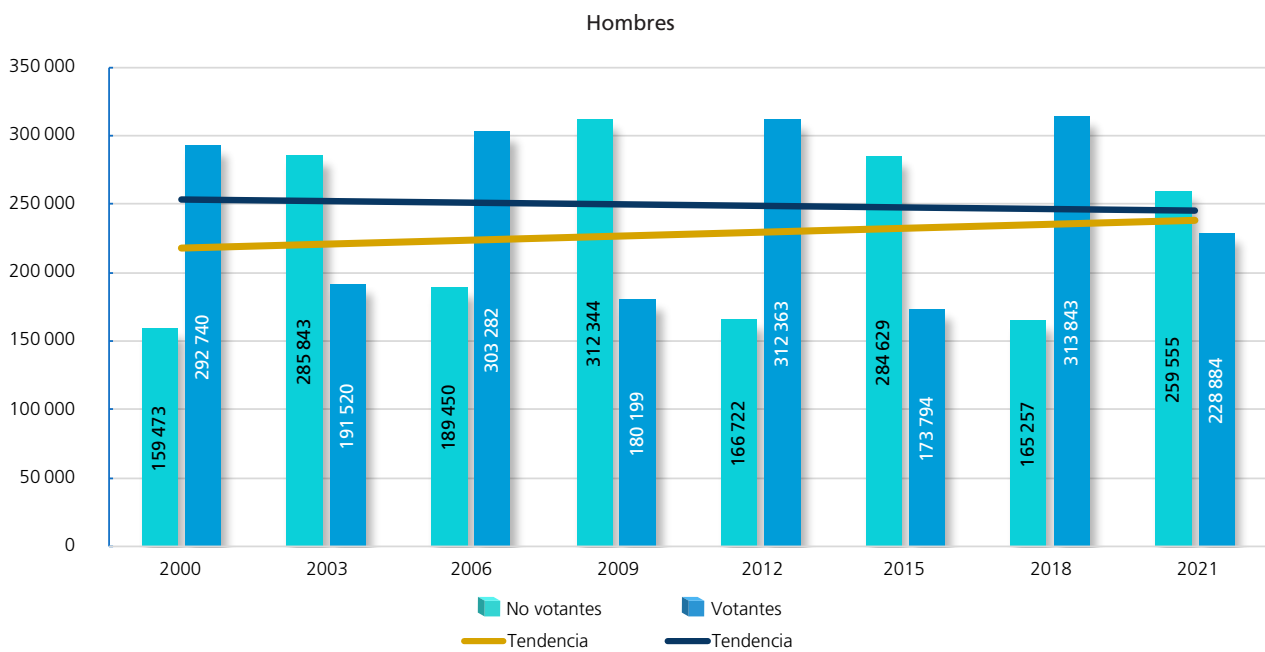
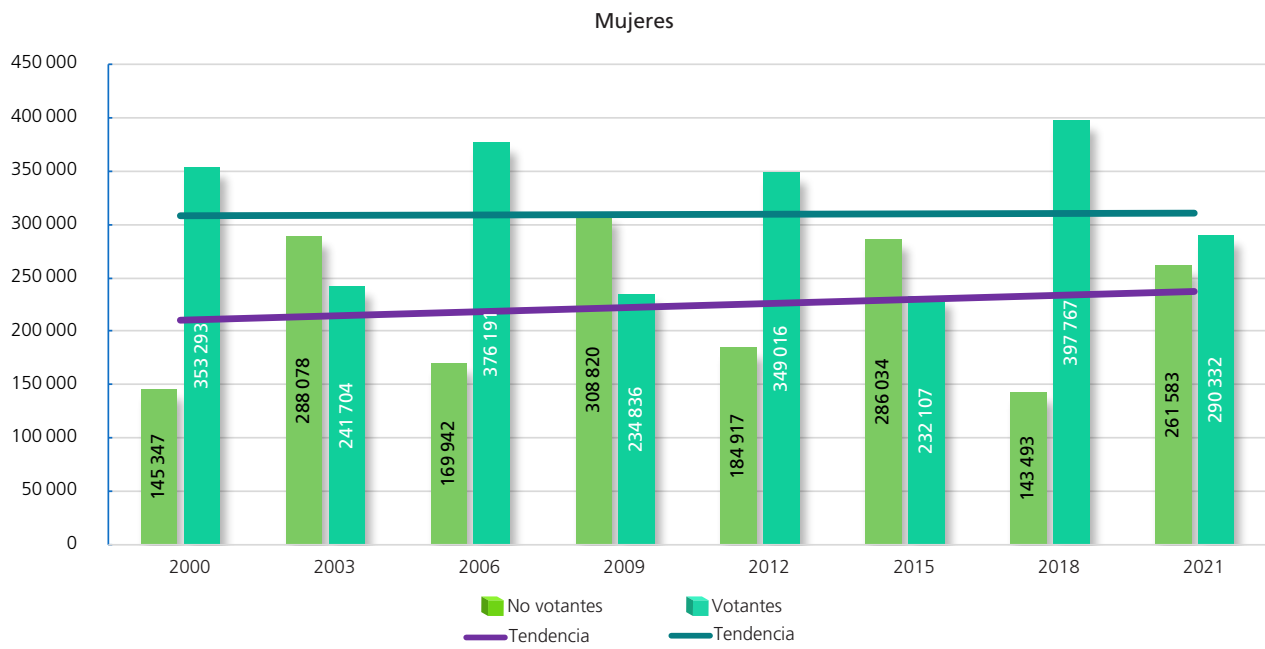

FUENTE: Elaboradas por la DEOEG con base en información relativa a las estadísticas de participación electoral de las elecciones locales de 2000 a 2021, cuya información fue adaptada al MGE 2021.

Participación y abstención según sexo (porcentaje)

	Mujeres			Hombres		
	Proporción en la lista nominal, según sexo	Participación	Abstención	Proporción en la lista nominal, según sexo	Participación	Abstención
2000	52.44	70.85	29.15	47.56	64.73	35.27
2003	52.60	45.62	54.38	47.40	40.12	59.88
2006	52.57	68.88	31.12	47.43	61.55	38.45
2009	52.47	43.20	56.80	47.53	36.59	63.41
2012	52.71	65.37	34.63	47.29	65.20	34.80
2015	53.06	45	55	46.94	37.91	62.09
2018	53.05	73.49	26.51	46.95	65.51	34.49
2021	53.05	52.60	47.40	46.95	46.86	53.14
Promedio	52.74	58.10	41.90	47.26	52.31	47.69

Participación y abstención por proceso según sexo (porcentaje)



FUENTE: Elaboradas por la DEOEYG con base en información relativa a las estadísticas de participación electoral de las elecciones locales de 2000 a 2021, cuya información fue adaptada al MGE 2021.

Lista nominal según sexo y grupo etario
(procesos con elección de Jefatura de Gobierno)

Grupo etario	2000			2006			2012			2018		
	Mujeres	Hombres	Total	Mujeres	Hombres	Total	Mujeres	Hombres	Total	Mujeres	Hombres	Total
18 a 19	16580	17016	33596	16845	17566	34411	16830	17398	34228	16645	17172	33817
(%)	3.33	3.76	3.53	3.08	3.57	3.31	3.15	3.63	3.38	3.08	3.58	3.31
20 a 24	61647	60666	122313	59296	57373	116669	55571	55368	110939	51935	52550	104485
(%)	12.36	13.42	12.86	10.86	11.64	11.23	10.41	11.56	10.95	9.59	10.97	10.24
25 a 29	75066	73281	148347	61118	59764	120882	57718	56194	113912	55612	55051	110663
(%)	15.05	16.20	15.60	11.19	12.13	11.64	10.81	11.73	11.24	10.27	11.49	10.85
30 a 34	67650	64630	132280	68660	67023	135683	55767	53688	109455	51664	48949	100613
(%)	13.57	14.29	13.91	12.57	13.60	13.06	10.44	11.21	10.80	9.54	10.22	9.86
35 a 39	58358	55485	113843	63303	59864	123167	57178	54064	111242	49179	45337	94516
(%)	11.70	12.27	11.97	11.59	12.15	11.85	10.71	11.28	10.98	9.09	9.46	9.26
40 a 44	48424	43946	92370	55897	52234	108131	55072	50079	105151	50853	45593	96446
(%)	9.71	9.72	9.72	10.24	10.60	10.41	10.31	10.45	10.38	9.40	9.52	9.45
45 a 49	39026	33718	72744	48205	43402	91607	49969	44200	94169	52170	45141	97311
(%)	7.83	7.46	7.65	8.83	8.81	8.82	9.36	9.23	9.30	9.64	9.42	9.54
50 a 54	32136	26532	58668	38955	34083	73038	44062	38365	82427	47379	40521	87900
(%)	6.44	5.87	6.17	7.13	6.92	7.03	8.25	8.01	8.14	8.75	8.46	8.61
55 a 59	26005	21414	47419	31672	26054	57726	36040	30622	66662	42814	35872	78686
(%)	5.22	4.74	4.99	5.80	5.29	5.56	6.75	6.39	6.58	7.91	7.49	7.71
60 a 64	21847	17519	39366	25913	20915	46828	28381	23071	51452	34896	28734	63630
(%)	4.38	3.87	4.14	4.74	4.24	4.51	5.32	4.81	5.08	6.45	6	6.24
65 y más	51901	38006	89907	76269	54454	130723	77345	56036	133381	88113	64180	152293
(%)	10.41	8.40	9.46	13.97	11.05	12.58	14.49	11.70	13.17	16.28	13.39	14.93
Total	498640	452213	950853	546133	492732	1038865	533933	479085	1013018	541260	479100	1020360
(%)	100	100	100	100	100	100	100	100	100	100	100	100

Distribución de los grupos etarios en los procesos electorales

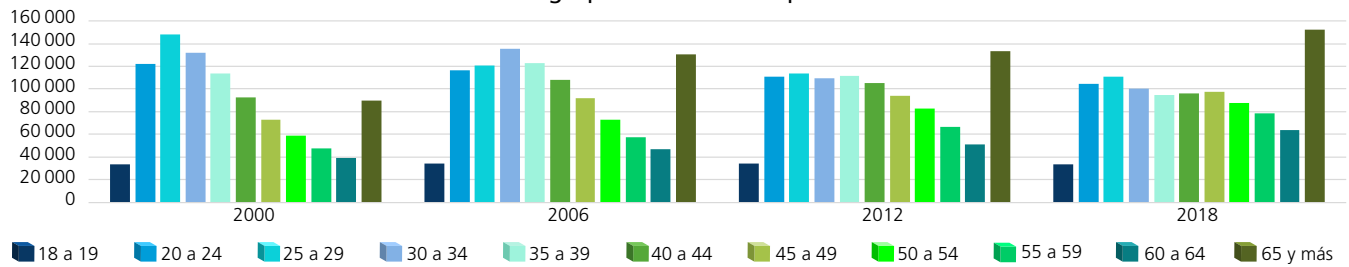

Dispersión porcentual de los grupos etarios por proceso electoral

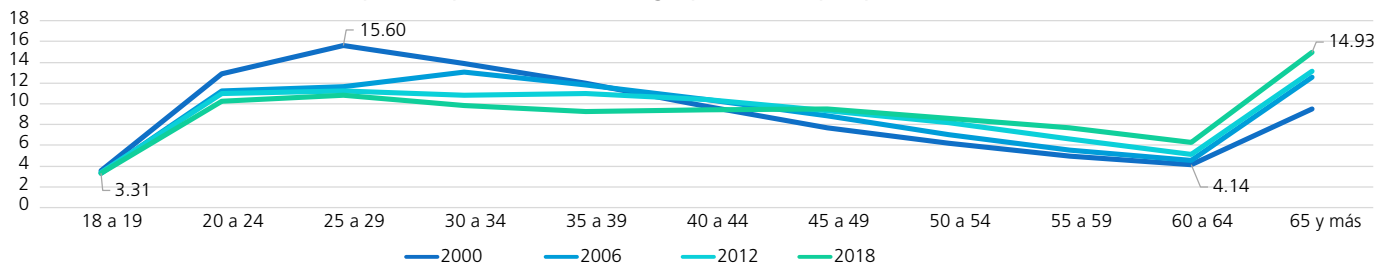

Comportamiento porcentual de los grupos etarios según sexo en los procesos electorales

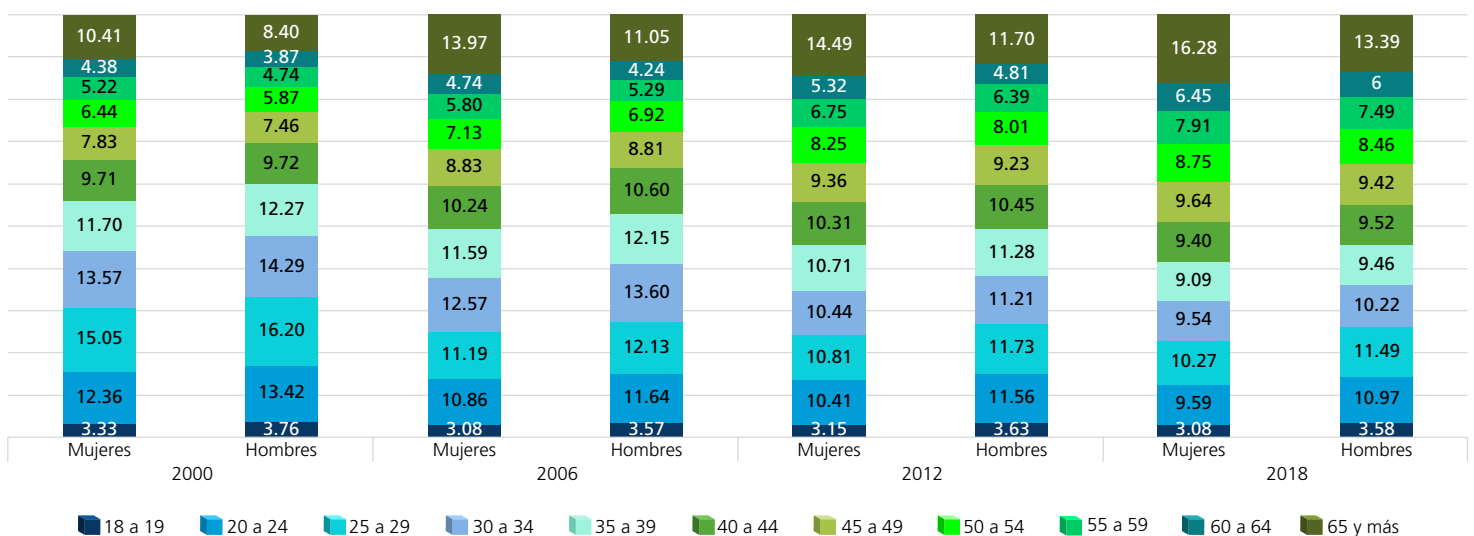

FUENTE: Elaboradas por la DEOEG con base en información relativa a las estadísticas de participación electoral de las elecciones locales de 2000 a 2021, cuya información fue adaptada al MGE 2021.

Lista nominal según sexo y grupo etario (procesos intermedios)

Grupo etario	2003			2009			2015			2021		
	Mujeres	Hombres	Total	Mujeres	Hombres	Total	Mujeres	Hombres	Total	Mujeres	Hombres	Total
18 a 19	15 689	16 250	31 939	14 448	15 386	29 834	14 848	15 134	29 982	13 822	14 244	28 066
(%)	2.95	3.41	3.17	2.66	3.13	2.88	2.87	3.30	3.07	2.50	2.92	2.70
20 a 24	59 576	58 256	117 832	54 887	54 273	109 160	54 145	53 768	107 913	50 150	50 784	100 934
(%)	11.25	12.20	11.70	10.09	11.02	10.53	10.45	11.73	11.05	9.09	10.40	9.70
25 a 29	68 775	66 959	135 734	58 568	57 188	115 756	54 480	53 494	107 974	55 507	55 286	110 793
(%)	12.98	14.03	13.48	10.77	11.61	11.17	10.51	11.67	11.06	10.06	11.32	10.65
30 a 34	71 527	68 418	139 945	59 485	58 125	117 610	51 306	48 744	100 050	52 941	51 608	104 549
(%)	13.50	14.33	13.89	10.94	11.80	11.35	9.90	10.63	10.25	9.59	10.57	10.05
35 a 39	62 183	58 728	120 911	63 443	61 085	124 528	48 936	44 666	93 602	50 413	47 174	97 587
(%)	11.74	12.30	12	11.67	12.40	12.02	9.45	9.74	9.58	9.13	9.66	9.38
40 a 44	53 607	49 506	103 113	56 586	52 652	109 238	52 923	47 611	100 534	47 886	43 246	91 132
(%)	10.12	10.37	10.24	10.41	10.69	10.54	10.21	10.39	10.29	8.68	8.85	8.76
45 a 49	43 909	39 122	83 031	50 923	46 472	97 395	48 859	42 186	91 045	52 464	46 127	98 591
(%)	8.29	8.20	8.24	9.37	9.44	9.40	9.43	9.20	9.32	9.51	9.44	9.48
50 a 54	35 300	29 518	64 818	42 512	37 594	80 106	44 763	38 305	83 068	49 629	42 373	92 002
(%)	6.66	6.18	6.44	7.82	7.63	7.73	8.64	8.36	8.51	8.99	8.67	8.84
55 a 59	29 221	23 816	53 037	33 750	28 728	62 478	38 011	31 834	69 845	45 212	37 967	83 179
(%)	5.52	4.99	5.27	6.21	5.83	6.03	7.34	6.95	7.15	8.19	7.77	7.99
60 a 64	23 834	19 428	43 262	27 566	22 473	50 039	30 632	25 002	55 634	38 836	31 579	70 415
(%)	4.50	4.07	4.30	5.07	4.56	4.83	5.91	5.45	5.70	7.04	6.47	6.77
65 y más	66 161	47 362	113 523	81 488	58 567	140 055	79 238	57 679	136 917	95 055	68 051	163 106
(%)	12.49	9.92	11.27	14.99	11.89	13.52	15.29	12.58	14.02	17.22	13.93	15.68
Total	529 782	477 363	1 007 145	543 656	492 543	1 036 199	518 141	458 423	976 564	551 915	488 439	1 040 354
(%)	100	100	100	100	100	100	100	100	100	100	100	100

Distribución de los grupos etarios en los procesos electorales

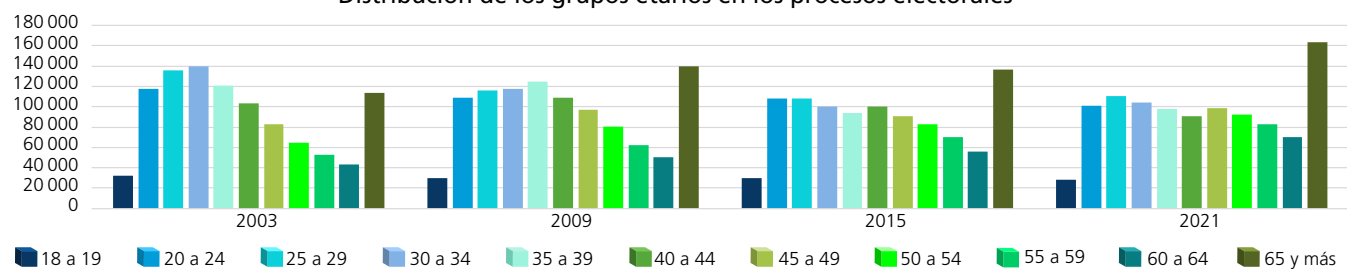

Dispersión porcentual de los grupos etarios por proceso electoral

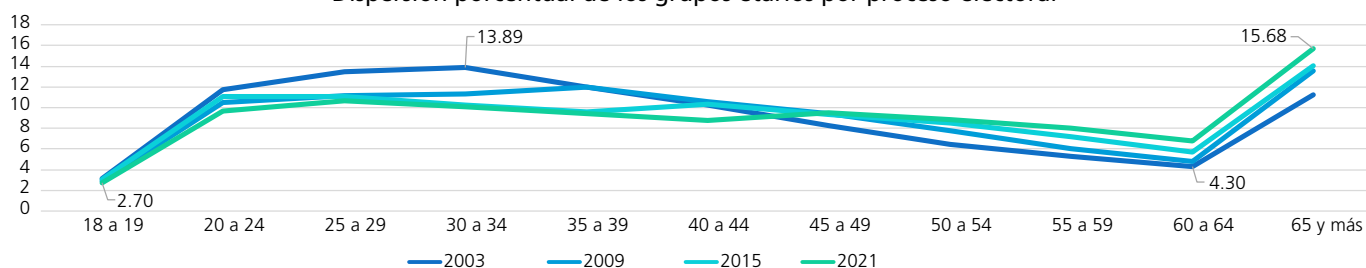

Comportamiento porcentual de los grupos etarios según sexo en los procesos electorales

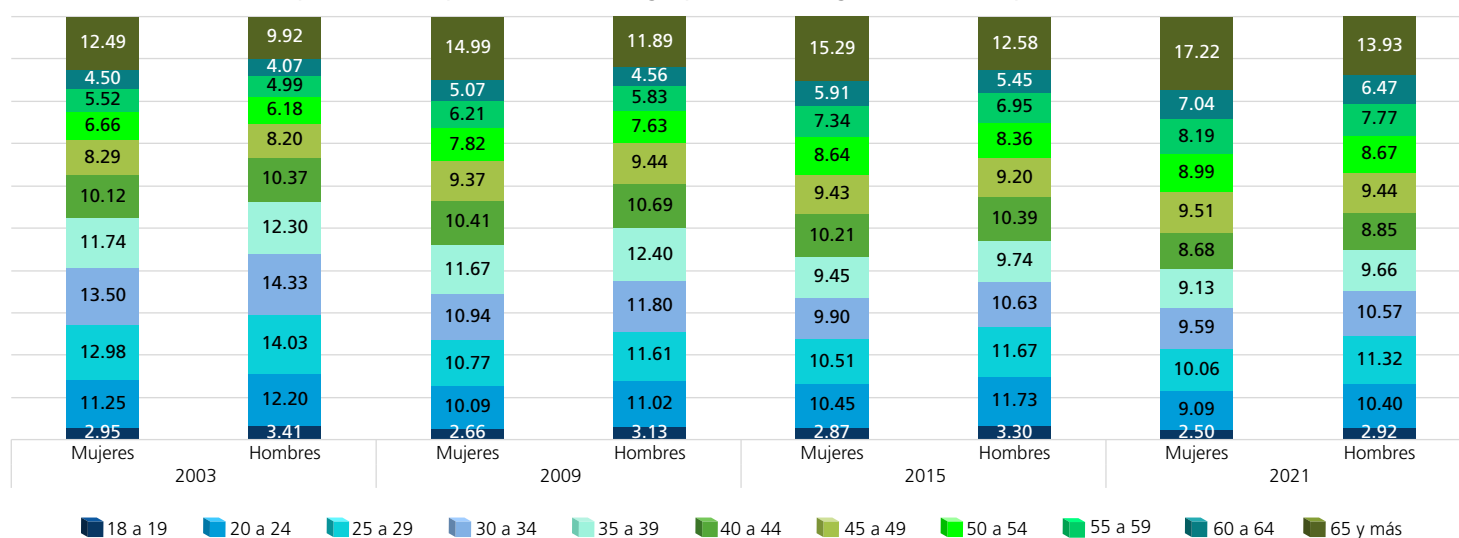

FUENTE: Elaboradas por la DEOEG con base en información relativa a las estadísticas de participación electoral de las elecciones locales de 2000 a 2021, cuya información fue adaptada al MGE 2021.

Personas votantes según sexo y grupo etario (procesos con elección de Jefatura de Gobierno)

Grupo etario	2000			2006			2012			2018		
	Mujeres	Hombres	Total	Mujeres	Hombres	Total	Mujeres	Hombres	Total	Mujeres	Hombres	Total
18 a 19	8371	8004	16375	12165	11640	23805	10866	11326	22192	12262	11881	24143
(%)	2.37	2.73	2.54	3.23	3.84	3.50	3.11	3.63	3.36	3.08	3.79	3.39
20 a 24	39340	34127	73467	38118	31897	70015	35988	35838	71826	34933	31386	66319
(%)	11.14	11.66	11.37	10.13	10.52	10.31	10.31	11.47	10.86	8.78	10	9.32
25 a 29	49078	40779	89857	39363	32122	71485	37519	36369	73888	36802	31644	68446
(%)	13.89	13.93	13.91	10.46	10.59	10.52	10.75	11.64	11.17	9.25	10.08	9.62
30 a 34	46809	39132	85941	45176	37061	82237	36015	34580	70595	35975	28481	64456
(%)	13.25	13.37	13.30	12.01	12.22	12.10	10.32	11.07	10.68	9.04	9.08	9.06
35 a 39	42672	35917	78589	43256	35136	78392	37130	35168	72298	35638	27744	63382
(%)	12.08	12.27	12.17	11.50	11.58	11.54	10.64	11.26	10.93	8.96	8.84	8.91
40 a 44	37146	30566	67712	40350	32764	73114	35971	32636	68607	38136	29313	67449
(%)	10.51	10.45	10.48	10.73	10.80	10.76	10.31	10.45	10.37	9.59	9.34	9.48
45 a 49	30851	24833	55684	36115	28871	64986	32831	28983	61814	40358	30371	70729
(%)	8.73	8.48	8.62	9.60	9.52	9.56	9.41	9.28	9.35	10.15	9.68	9.94
50 a 54	25678	20089	45767	29674	23925	53599	28918	25120	54038	37414	28371	65785
(%)	7.27	6.86	7.08	7.89	7.89	7.89	8.28	8.04	8.17	9.41	9.04	9.24
55 a 59	20669	17017	37686	24174	18775	42949	23654	20072	43726	34216	25931	60147
(%)	5.85	5.81	5.83	6.43	6.19	6.32	6.78	6.43	6.61	8.60	8.26	8.45
60 a 64	17063	14095	31158	19619	15497	35116	18713	15039	33752	27973	21694	49667
(%)	4.83	4.81	4.82	5.21	5.11	5.17	5.36	4.81	5.10	7.03	6.91	6.98
65 y más	35616	28181	63797	48181	35594	83775	51411	37232	88643	64060	47027	111087
(%)	10.08	9.63	9.88	12.81	11.74	12.33	14.73	11.92	13.40	16.11	14.98	15.61
Total	353293	292740	646033	376191	303282	679473	349016	312363	661379	397767	313843	711610
(%)	100	100	100	100	100	100	100	100	100	100	100	100

Distribución de los grupos etarios en los procesos electorales

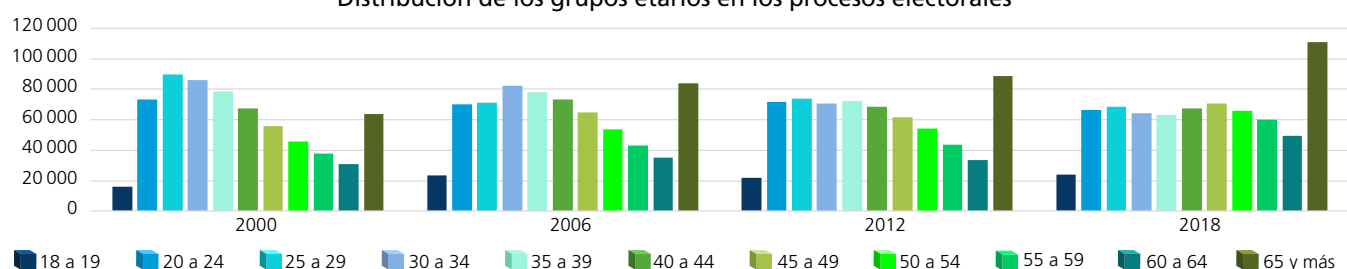

Dispersión porcentual de los grupos etarios por proceso electoral

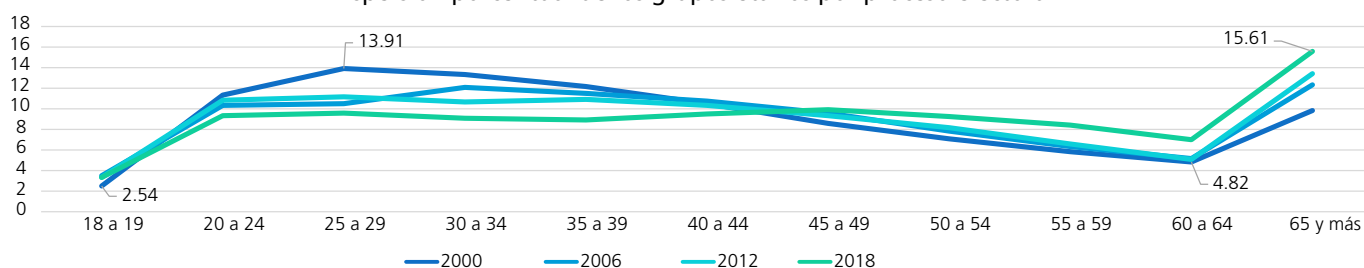

Comportamiento porcentual de los grupos etarios según sexo en los procesos electorales

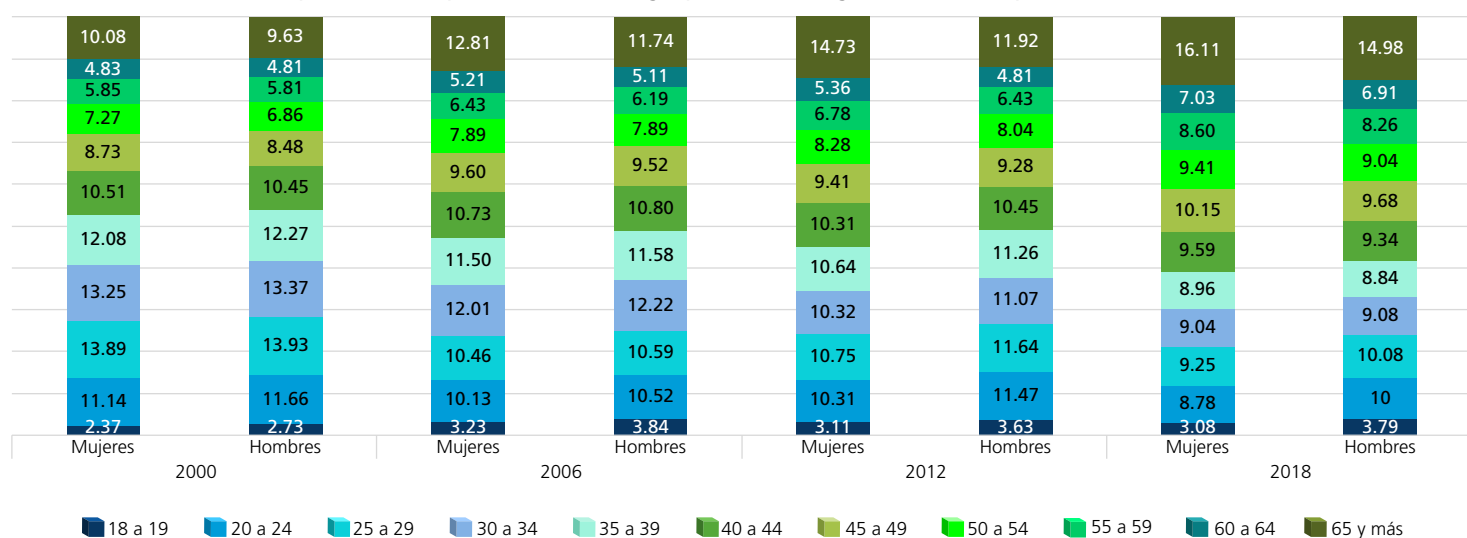

FUENTE: Elaboradas por la DEOEG con base en información relativa a las estadísticas de participación electoral de las elecciones locales de 2000 a 2021, cuya información fue adaptada al MGE 2021.

Personas votantes según sexo y grupo etario (procesos intermedios)

Grupo etario	2003			2009			2015			2021		
	Mujeres	Hombres	Total	Mujeres	Hombres	Total	Mujeres	Hombres	Total	Mujeres	Hombres	Total
18 a 19	4863	4467	9330	6004	5713	11717	6105	5572	11677	7328	6917	14245
(%)	2.01	2.33	2.15	2.56	3.17	2.82	2.63	3.21	2.88	2.52	3.02	2.74
20 a 24	21274	17077	38351	18137	14540	32677	17047	14501	31548	20701	18633	39334
(%)	8.80	8.91	8.85	7.72	8.07	7.87	7.34	8.34	7.77	7.13	8.14	7.58
25 a 29	23689	18209	41898	19107	14174	33281	16792	12395	29187	21080	17675	38755
(%)	9.80	9.51	9.67	8.14	7.86	8.02	7.24	7.13	7.19	7.26	7.72	7.46
30 a 34	27670	21411	49081	21617	15460	37077	18015	12591	30606	21297	17012	38309
(%)	11.45	11.18	11.33	9.20	8.58	8.93	7.76	7.25	7.54	7.34	7.43	7.38
35 a 39	27002	21008	48010	25597	18842	44439	20194	13750	33944	22684	17472	40156
(%)	11.17	10.97	11.08	10.90	10.46	10.71	8.70	7.91	8.36	7.81	7.63	7.73
40 a 44	26711	21082	47793	25423	18846	44269	24527	17076	41603	24482	18556	43038
(%)	11.05	11.01	11.03	10.83	10.46	10.67	10.57	9.83	10.25	8.43	8.11	8.29
45 a 49	23873	18827	42700	24953	18842	43795	23759	17226	40985	29591	22456	52047
(%)	9.88	9.83	9.86	10.62	10.46	10.55	10.24	9.91	10.10	10.19	9.81	10.02
50 a 54	19956	15852	35808	22117	17170	39287	23360	17280	40640	30039	22969	53008
(%)	8.26	8.28	8.27	9.42	9.53	9.47	10.06	9.94	10.01	10.35	10.04	10.21
55 a 59	17163	13503	30666	18365	14415	32780	20859	15754	36613	28689	22430	51119
(%)	7.10	7.05	7.08	7.82	8	7.90	8.99	9.06	9.02	9.88	9.80	9.85
60 a 64	14205	11850	26055	15704	12264	27968	17945	13881	31826	25562	20108	45670
(%)	5.88	6.19	6.01	6.69	6.80	6.74	7.73	7.99	7.84	8.81	8.79	8.80
65 y más	35298	28234	63532	37812	29933	67745	43504	33768	77272	58879	44656	103535
(%)	14.60	14.74	14.67	16.10	16.61	16.32	18.74	19.43	19.04	20.28	19.51	19.94
Total	241704	191520	433224	234836	180199	415035	232107	173794	405901	290332	228884	519216
(%)	100	100	100	100	100	100	100	100	100	100	100	100

Distribución de los grupos etarios en los procesos electorales

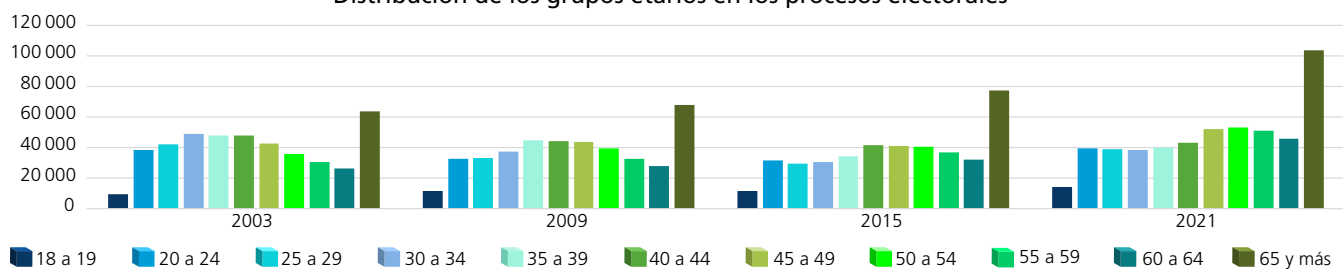

Dispersión porcentual de los grupos etarios por proceso electoral

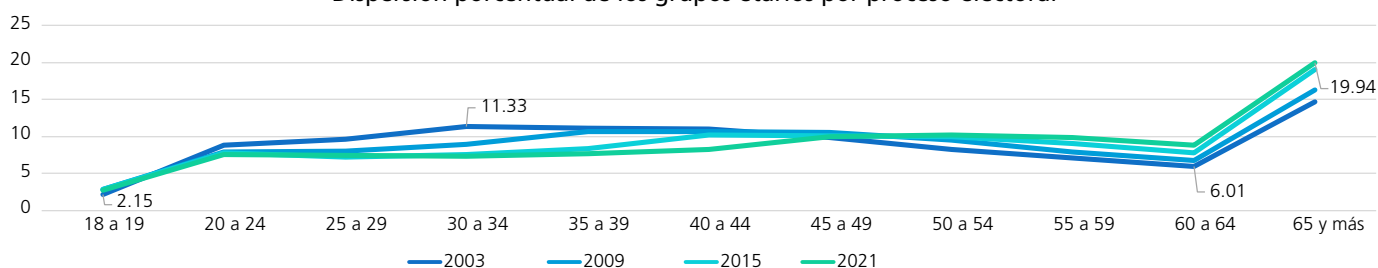

Comportamiento porcentual de los grupos etarios según sexo en los procesos electorales

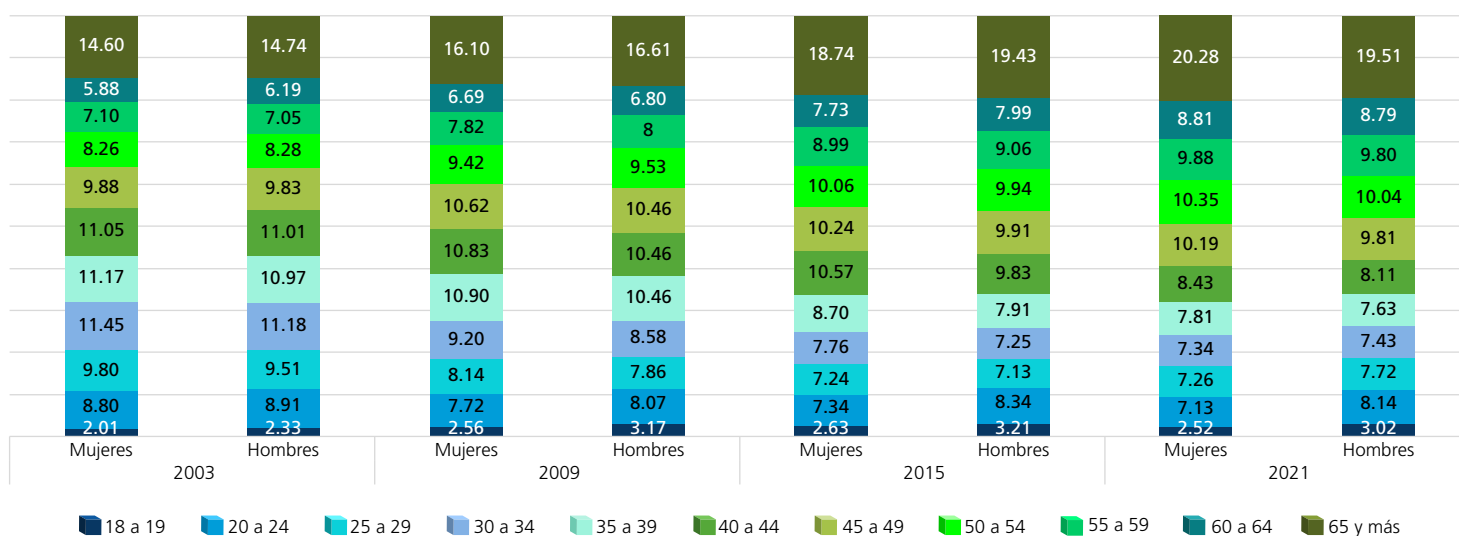

FUENTE: Elaboradas por la DEOEG con base en información relativa a las estadísticas de participación electoral de las elecciones locales de 2000 a 2021, cuya información fue adaptada al MGE 2021.

Personas no votantes según sexo y grupo etario
(procesos con elección de Jefatura de Gobierno)

Grupo etario	2000			2006			2012			2018		
	Mujeres	Hombres	Total	Mujeres	Hombres	Total	Mujeres	Hombres	Total	Mujeres	Hombres	Total
18 a 19	8209	9012	17221	4680	5926	10606	5964	6072	12036	4383	5291	9674
(%)	5.65	5.65	5.65	2.75	3.13	2.95	3.23	3.64	3.42	3.05	3.20	3.13
20 a 24	22307	26539	48846	21178	25476	46654	19583	19530	39113	17002	21164	38166
(%)	15.35	16.64	16.02	12.46	13.45	12.98	10.59	11.71	11.12	11.85	12.81	12.36
25 a 29	25988	32502	58490	21755	27642	49397	20199	19825	40024	18810	23407	42217
(%)	17.88	20.38	19.19	12.80	14.59	13.75	10.92	11.89	11.38	13.11	14.16	13.67
30 a 34	20841	25498	46339	23484	29962	53446	19752	19108	38860	15689	20468	36157
(%)	14.34	15.99	15.20	13.82	15.82	14.87	10.68	11.46	11.05	10.93	12.39	11.71
35 a 39	15686	19568	35254	20047	24728	44775	20048	18896	38944	13541	17593	31134
(%)	10.79	12.27	11.57	11.80	13.05	12.46	10.84	11.33	11.08	9.44	10.65	10.09
40 a 44	11278	13380	24658	15547	19470	35017	19101	17443	36544	12717	16280	28997
(%)	7.76	8.39	8.09	9.15	10.28	9.74	10.33	10.46	10.39	8.86	9.85	9.39
45 a 49	8175	8885	17060	12090	14531	26621	17138	15217	32355	11812	14770	26582
(%)	5.63	5.57	5.60	7.12	7.67	7.41	9.27	9.13	9.20	8.23	8.94	8.61
50 a 54	6458	6443	12901	9281	10158	19439	15144	13245	28389	9965	12150	22115
(%)	4.44	4.04	4.23	5.46	5.36	5.41	8.19	7.95	8.08	6.95	7.35	7.16
55 a 59	5336	4397	9733	7498	7279	14777	12386	10550	22936	8598	9941	18539
(%)	3.67	2.76	3.19	4.41	3.84	4.11	6.70	6.33	6.52	5.99	6.01	6.01
60 a 64	4784	3424	8208	6294	5418	11712	9668	8032	17700	6923	7040	13963
(%)	3.29	2.15	2.69	3.70	2.86	3.26	5.23	4.82	5.04	4.83	4.26	4.52
65 y más	16285	9825	26110	28088	18860	46948	25934	18804	44738	24053	17153	41206
(%)	11.20	6.16	8.57	16.53	9.95	13.06	14.02	11.28	12.72	16.76	10.38	13.35
Total	145347	159473	304820	169942	189450	359392	184917	166722	351639	143493	165257	308750
(%)	100	100	100	100	100	100	100	100	100	100	100	100

Distribución de los grupos etarios en los procesos electorales

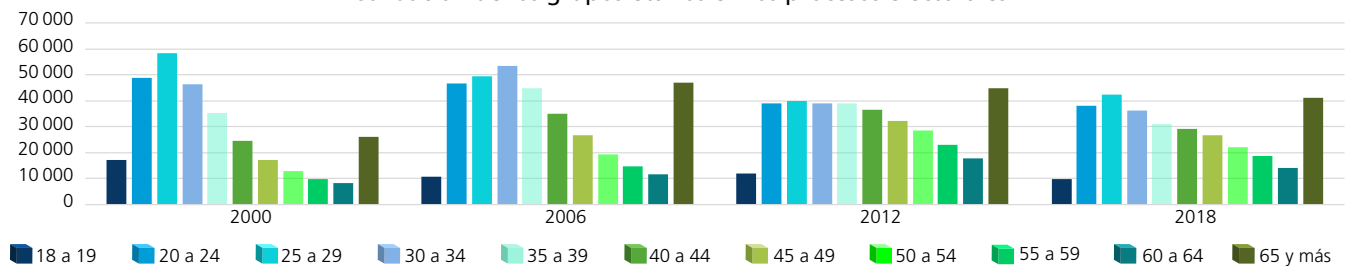

Dispersión porcentual de los grupos etarios por proceso electoral

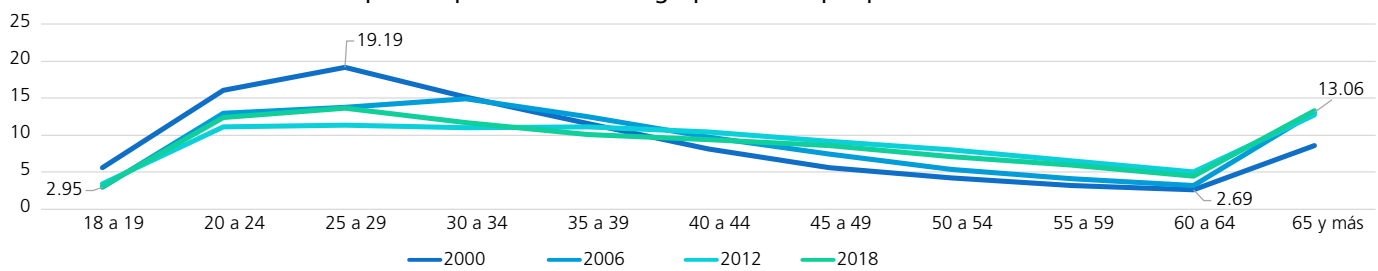

Comportamiento porcentual de los grupos etarios según sexo en los procesos electorales

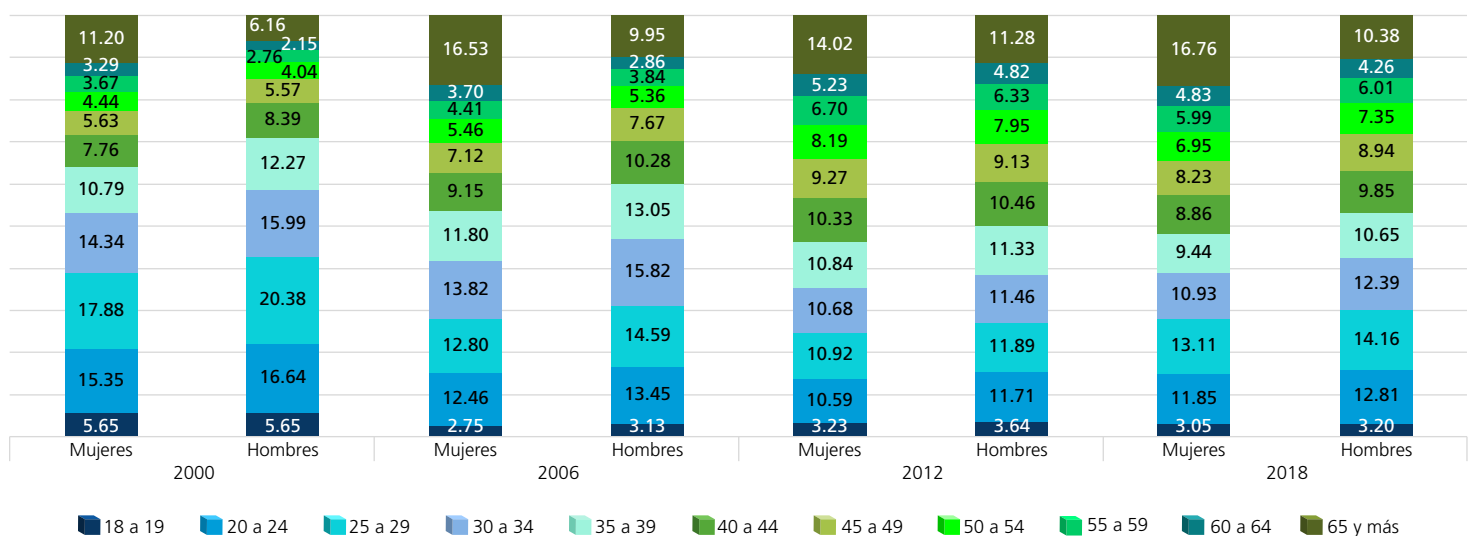

FUENTE: Elaboradas por la DEOEG con base en información relativa a las estadísticas de participación electoral de las elecciones locales de 2000 a 2021, cuya información fue adaptada al MGE 2021.

Personas no votantes según sexo y grupo etario (procesos intermedios)

Grupo etario	2003			2009			2015			2021		
	Mujeres	Hombres	Total	Mujeres	Hombres	Total	Mujeres	Hombres	Total	Mujeres	Hombres	Total
18 a 19	10826	11783	22609	8444	9673	18117	8743	9562	18305	6494	7327	13821
(%)	3.76	4.12	3.94	2.74	3.10	2.92	3.06	3.36	3.21	2.48	2.82	2.65
20 a 24	38302	41179	79481	36750	39733	76483	37098	39267	76365	29449	32151	61600
(%)	13.30	14.41	13.85	11.90	12.72	12.31	12.97	13.79	13.38	11.26	12.39	11.82
25 a 29	45086	48750	93836	39461	43014	82475	37688	41099	78787	34427	37611	72038
(%)	15.65	17.05	16.35	12.78	13.77	13.28	13.18	14.44	13.81	13.16	14.49	13.83
30 a 34	43857	47007	90864	37868	42665	80533	33291	36153	69444	31644	34596	66240
(%)	15.22	16.45	15.83	12.26	13.66	12.97	11.64	12.70	12.17	12.10	13.33	12.71
35 a 39	35181	37720	72901	37846	42243	80089	28742	30916	59658	27729	29702	57431
(%)	12.21	13.20	12.70	12.26	13.52	12.89	10.05	10.86	10.45	10.60	11.44	11.02
40 a 44	26896	28424	55320	31163	33806	64969	28396	30535	58931	23404	24690	48094
(%)	9.34	9.94	9.64	10.09	10.82	10.46	9.93	10.73	10.33	8.95	9.51	9.23
45 a 49	20036	20295	40331	25970	27630	53600	25100	24960	50060	22873	23671	46544
(%)	6.95	7.10	7.03	8.41	8.85	8.63	8.77	8.77	8.77	8.74	9.12	8.93
50 a 54	15344	13666	29010	20395	20424	40819	21403	21025	42428	19590	19404	38994
(%)	5.33	4.78	5.05	6.60	6.54	6.57	7.48	7.39	7.44	7.49	7.48	7.48
55 a 59	12058	10313	22371	15385	14313	29698	17152	16080	33232	16523	15537	32060
(%)	4.19	3.61	3.90	4.98	4.58	4.78	6	5.65	5.82	6.32	5.99	6.15
60 a 64	9629	7578	17207	11862	10209	22071	12687	11121	23808	13274	11471	24745
(%)	3.34	2.65	3	3.84	3.27	3.55	4.43	3.91	4.17	5.07	4.42	4.75
65 y más	30863	19128	49991	43676	28634	72310	35734	23911	59645	36176	23395	59571
(%)	10.71	6.69	8.71	14.14	9.17	11.64	12.49	8.40	10.45	13.83	9.01	11.43
Total	288078	285843	573921	308820	312344	621164	286034	284629	570663	261583	259555	521138
(%)	100	100	100	100	100	100	100	100	100	100	100	100

Distribución de los grupos etarios en los procesos electorales

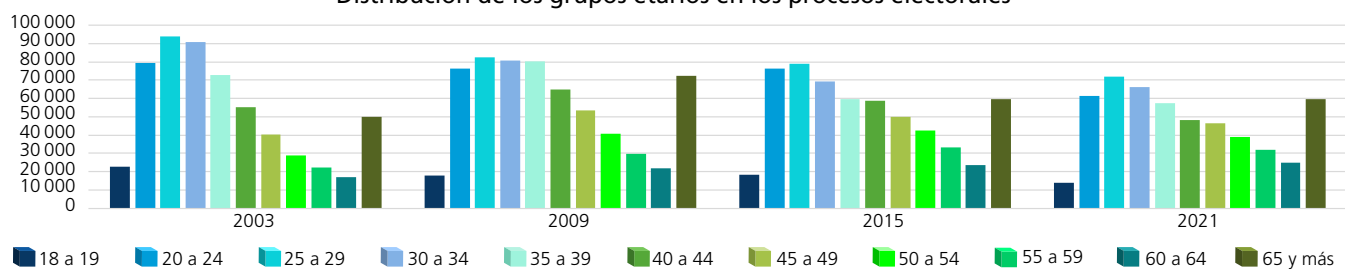

Dispersión porcentual de los grupos etarios por proceso electoral

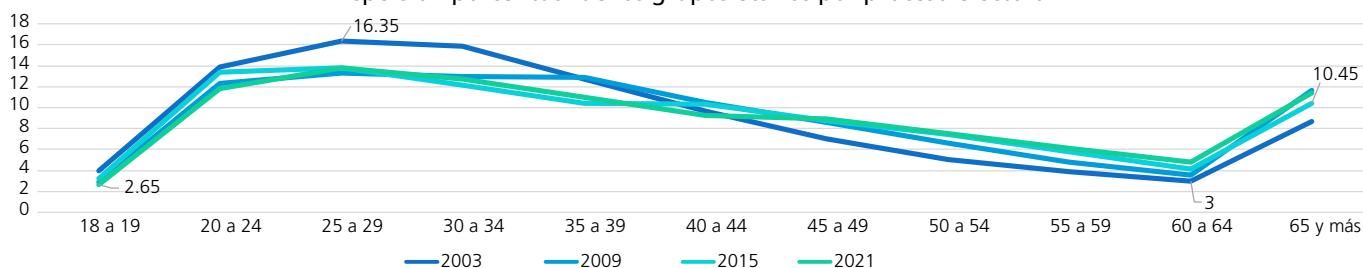

Comportamiento porcentual de los grupos etarios según sexo en los procesos electorales

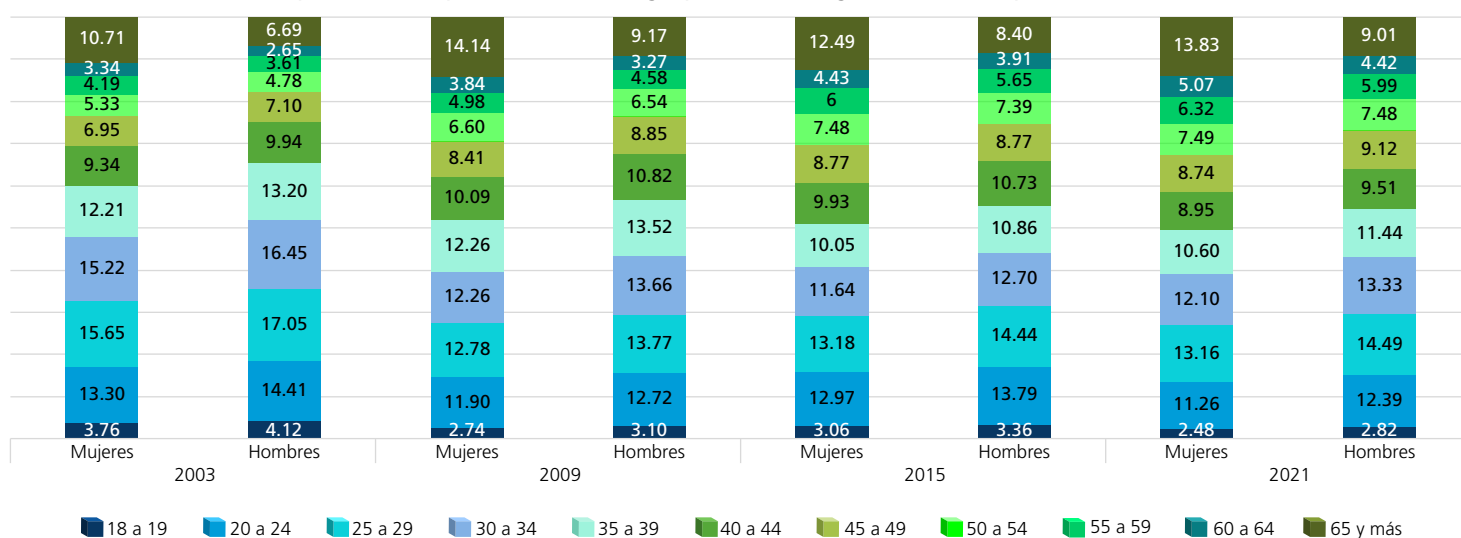

FUENTE: Elaboradas por la DEOEG con base en información relativa a las estadísticas de participación electoral de las elecciones locales de 2000 a 2021, cuya información fue adaptada al MGE 2021.

Participación según sexo y grupo etario (porcentaje)



Mujeres

	2000	2003	2006	2009	2012	2015	2018	2021	Promedio (elecciones con Jefatura de Gobierno)	Promedio (elecciones intermedias)	Promedio general
18 a 19	50.49	31	72.22	41.56	64.56	41.12	73.67	53.02	65.24	41.68	53.46
20 a 24	63.81	35.71	64.28	33.04	64.76	31.48	67.26	41.28	65.03	35.38	50.20
25 a 29	65.38	34.44	64.40	32.62	65	30.82	66.18	37.98	65.24	33.97	49.60
30 a 34	69.19	38.68	65.80	36.34	64.58	35.11	69.63	40.23	67.30	37.59	52.45
35 a 39	73.12	43.42	68.33	40.35	64.94	41.27	72.47	45	69.72	42.51	56.11
40 a 44	76.71	49.83	72.19	44.93	65.32	46.34	74.99	51.13	72.30	48.06	60.18
45 a 49	79.05	54.37	74.92	49	65.70	48.63	77.36	56.40	74.26	52.10	63.18
50 a 54	79.90	56.53	76.18	52.03	65.63	52.19	78.97	60.53	75.17	55.32	65.25
55 a 59	79.48	58.74	76.33	54.41	65.63	54.88	79.92	63.45	75.34	57.87	66.61
60 a 64	78.10	59.60	75.71	56.97	65.93	58.58	80.16	65.82	74.98	60.24	67.61
65 y más	68.62	53.35	63.17	46.40	66.47	54.90	72.70	61.94	67.74	54.15	60.94



Hombres

	2000	2003	2006	2009	2012	2015	2018	2021	Promedio (elecciones con Jefatura de Gobierno)	Promedio (elecciones intermedias)	Promedio general
18 a 19	47.04	27.49	66.26	37.13	65.10	36.82	69.19	48.56	61.90	37.50	49.70
20 a 24	56.25	29.31	55.60	26.79	64.73	26.97	59.73	36.69	59.08	29.94	44.51
25 a 29	55.65	27.19	53.75	24.78	64.72	23.17	57.48	31.97	57.90	26.78	42.34
30 a 34	60.55	31.29	55.30	26.60	64.41	25.83	58.19	32.96	59.61	29.17	44.39
35 a 39	64.73	35.77	58.69	30.85	65.05	30.78	61.20	37.04	62.42	33.61	48.01
40 a 44	69.55	42.58	62.73	35.79	65.17	35.87	64.29	42.91	65.44	39.29	52.36
45 a 49	73.65	48.12	66.52	40.54	65.57	40.83	67.28	48.68	68.26	44.54	56.40
50 a 54	75.72	53.70	70.20	45.67	65.48	45.11	70.02	54.21	70.36	49.67	60.01
55 a 59	79.47	56.70	72.06	50.18	65.55	49.49	72.29	59.08	72.34	53.86	63.10
60 a 64	80.46	60.99	74.10	54.57	65.19	55.52	75.50	63.68	73.81	58.69	66.25
65 y más	74.15	59.61	65.37	51.11	66.44	58.54	73.27	65.62	69.81	58.72	64.26

Mujeres

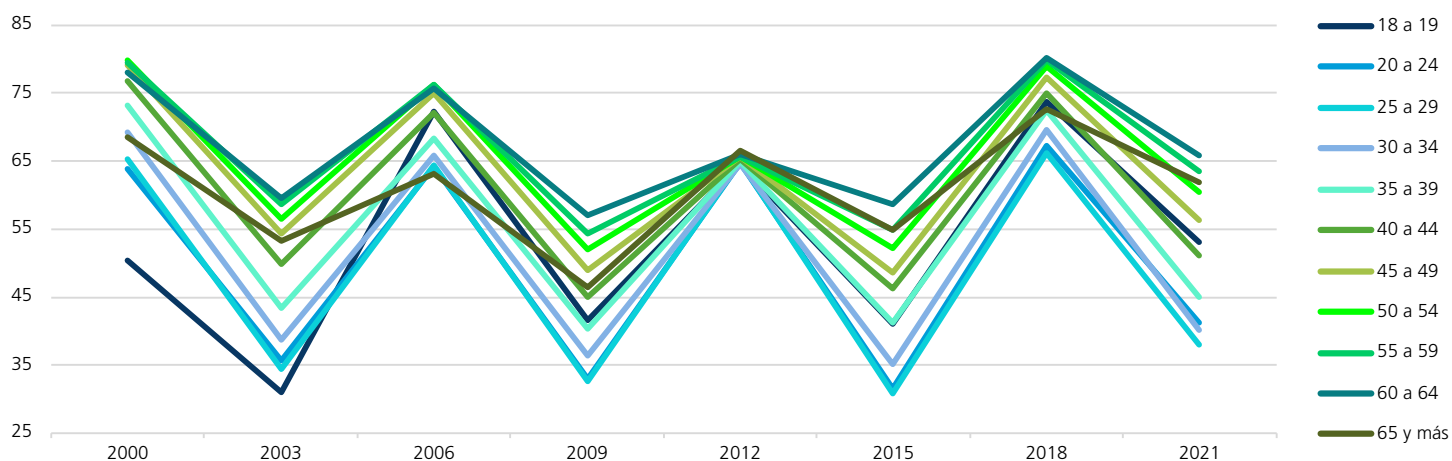

Hombres

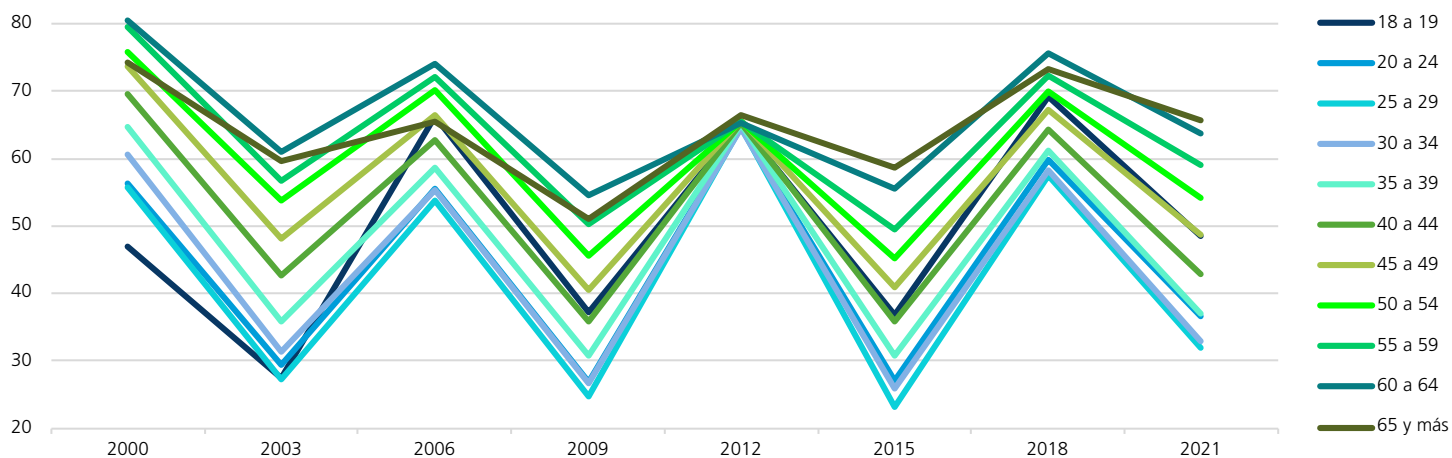

FUENTE: Elaboradas por la DEOEYG con base en información relativa a las estadísticas de participación electoral de las elecciones locales de 2000 a 2021, cuya información fue adaptada al MGE 2021.

Comportamiento de la participación por sección electoral

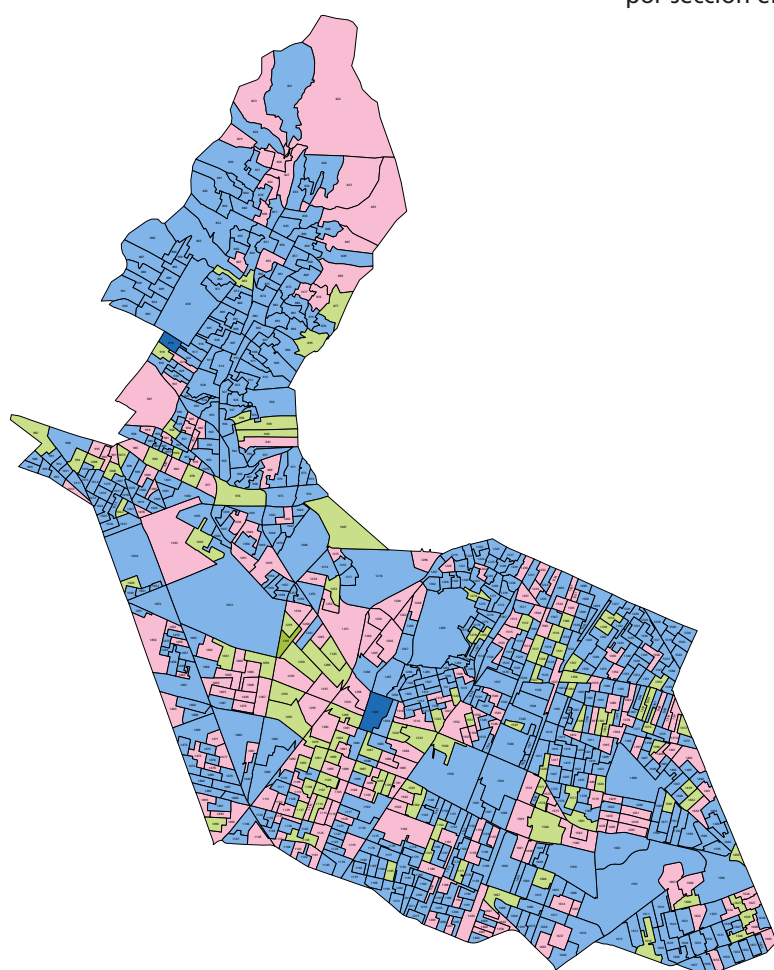

- Creciente abrupta (una sección)
- Creciente suave (102 secciones)
- Estable (218 secciones)
- Decreciente suave (535 secciones)
- Decreciente abrupta (dos secciones)

Gran grupo etario y sexo más participativo a lo largo de los procesos electorales por sección electoral

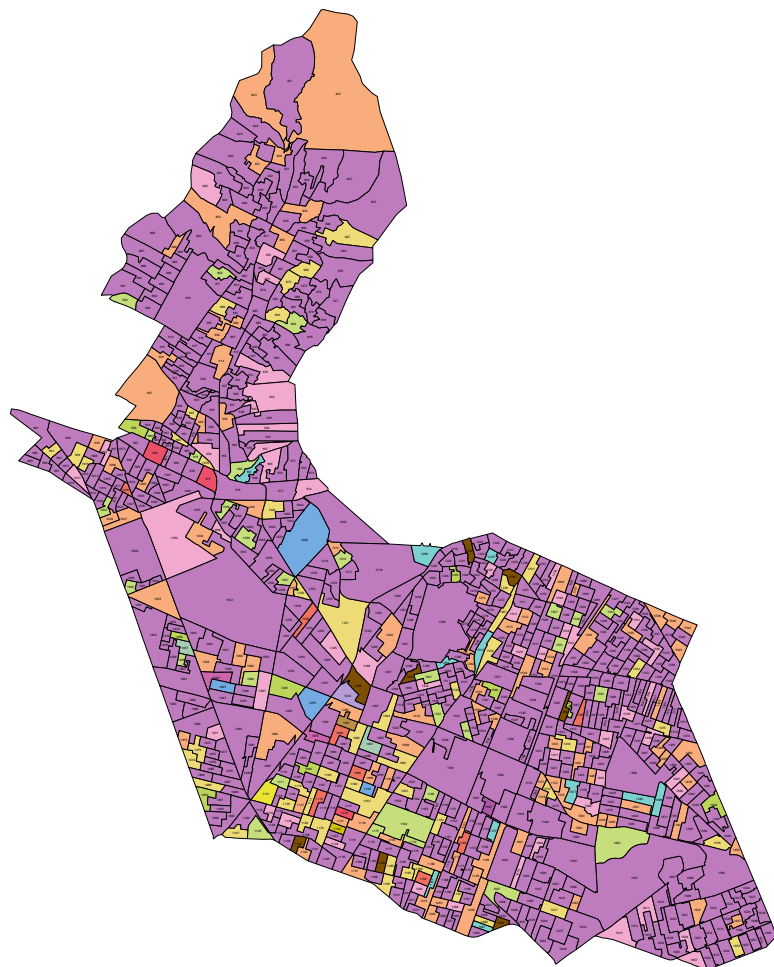

M = Mujeres H = Hombres

- H 65 y más (583 secciones)
- M 65 y más (94 secciones)
- M 65 y más / H 65 y más (50 secciones)
- M 25-64 (49 secciones)
- M 25-64 / H 65 y más (30 secciones)
- M 25-64 / M 65 y más (11 secciones)
- M 18-24 / M 25-64 / H 65 y más (nueve secciones)
- M 18-24 / H 65 y más (ocho secciones)
- M 25-64 / M 65 y más / H 65 y más (ocho secciones)
- M 18-24 (cuatro secciones)
- H 18-24 / H 65 y más (tres secciones)
- M 25-64 / M 65 y más / H 18-24 / H 65 y más (dos secciones)
- M 18-24 / M 25-64 / M 65 y más (dos secciones)
- M 18-24 / M 65 y más (una sección)
- H 18-24 / H 25-64 / H 65 y más (una sección)
- M 65 y más / H 18-24 / H 65 y más (una sección)
- M 18-24 / M 25-64 / H 18-24 / H 65 y más (una sección)
- M 18-24 / M 65 y más / H 65 y más (una sección)

NOTA: El cálculo del comportamiento de la participación de las secciones 939, 1303, 1408, 1304, 1075, 1123, 1514, 1576, 993, 997, 1012, 1073, 1320, 1393, 1490, 1540 y 1662 se realizó con información parcial, véase la nota metodológica.

FUENTE: Elaborados por la DEOEYG con base en información relativa a las estadísticas de participación electoral de las elecciones locales de 2000 a 2021, cuya información fue adaptada al MGE 2021.

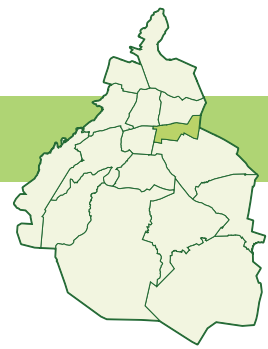

Participación

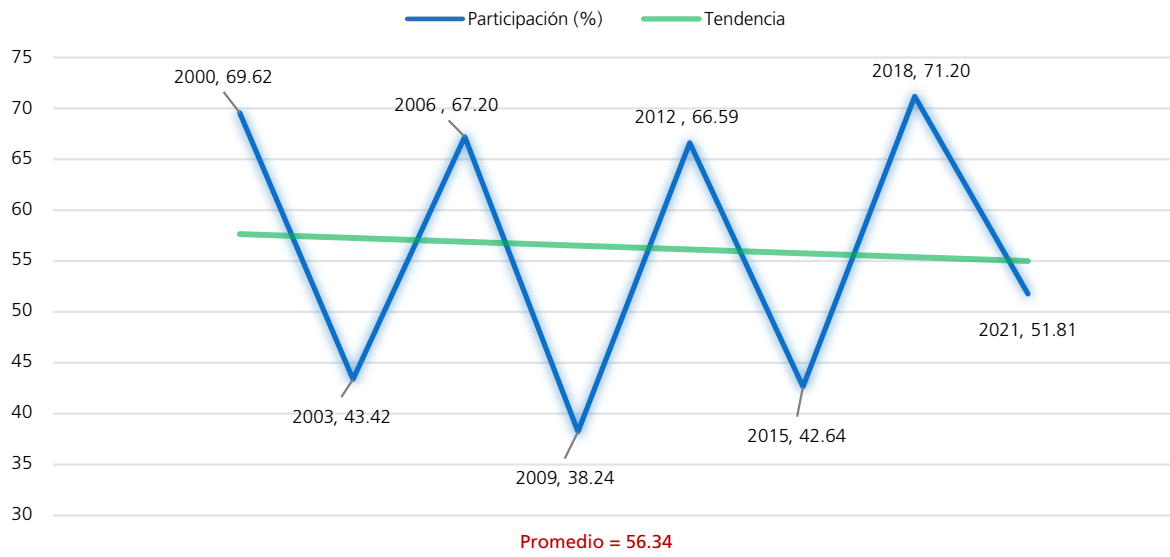

Procesos con elección de Jefatura de Gobierno

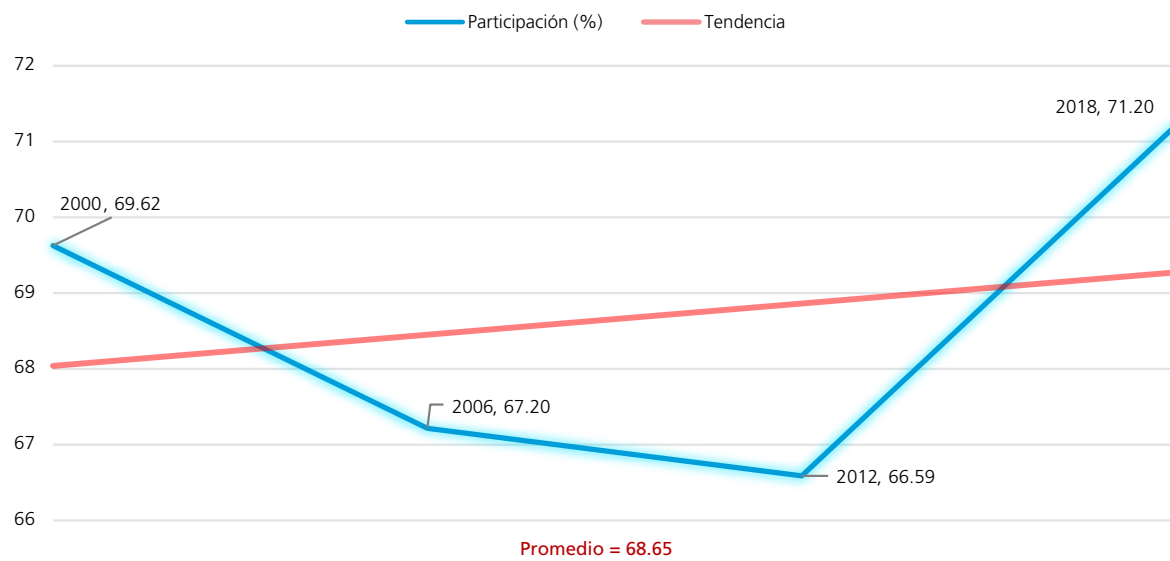

Procesos intermedios

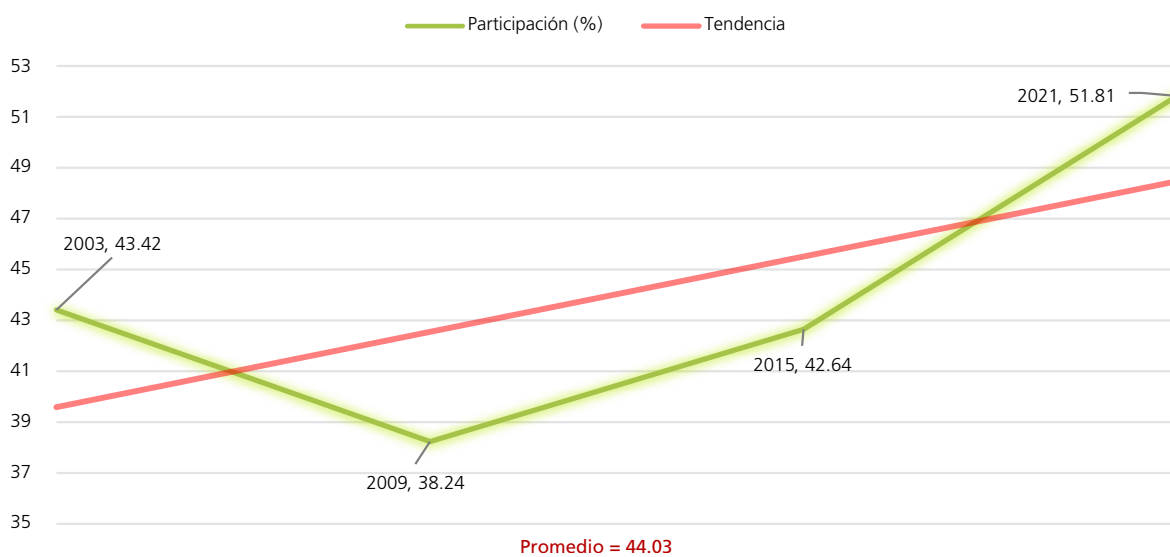

FUENTE: Elaboradas por la DEOEG con base en información relativa a las estadísticas de participación electoral de las elecciones locales de 2000 a 2021, cuya información fue adaptada al MGE 2021.

Personas votantes

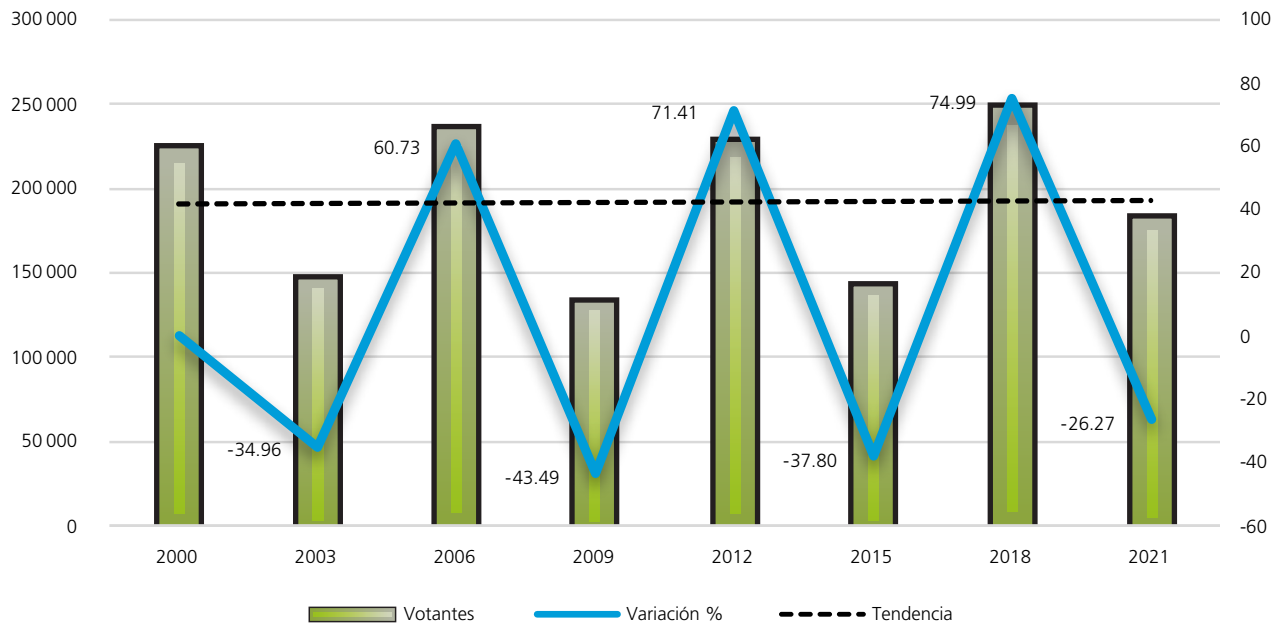

Procesos con elección de Jefatura de Gobierno

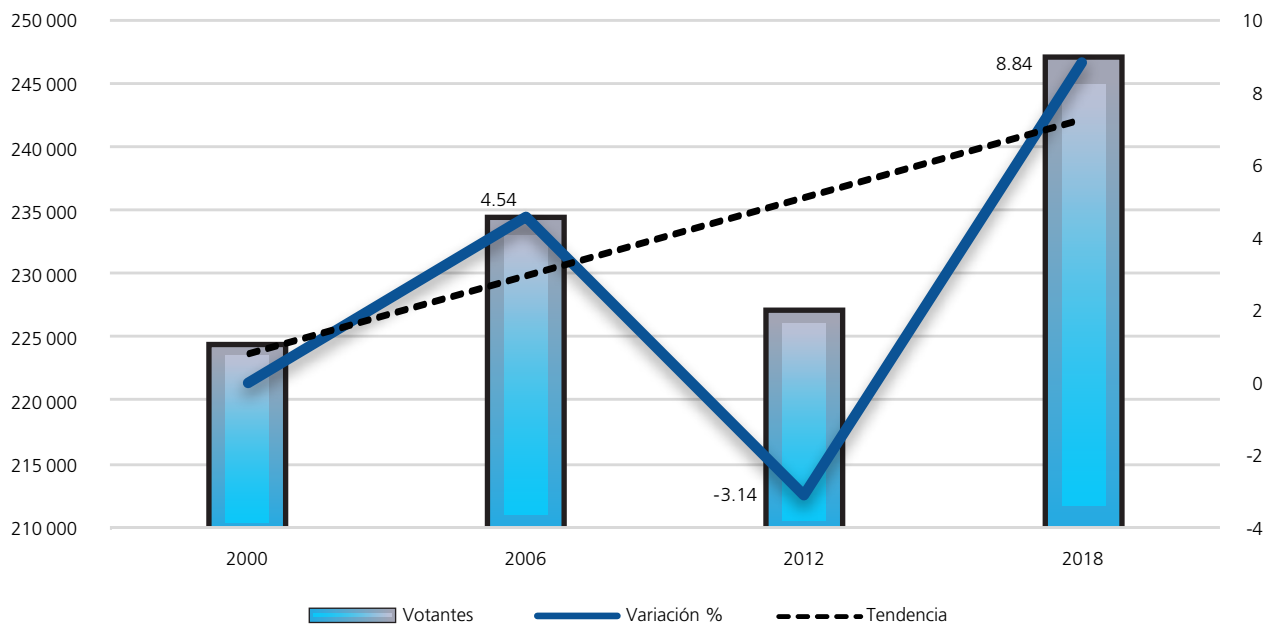

Procesos intermedios

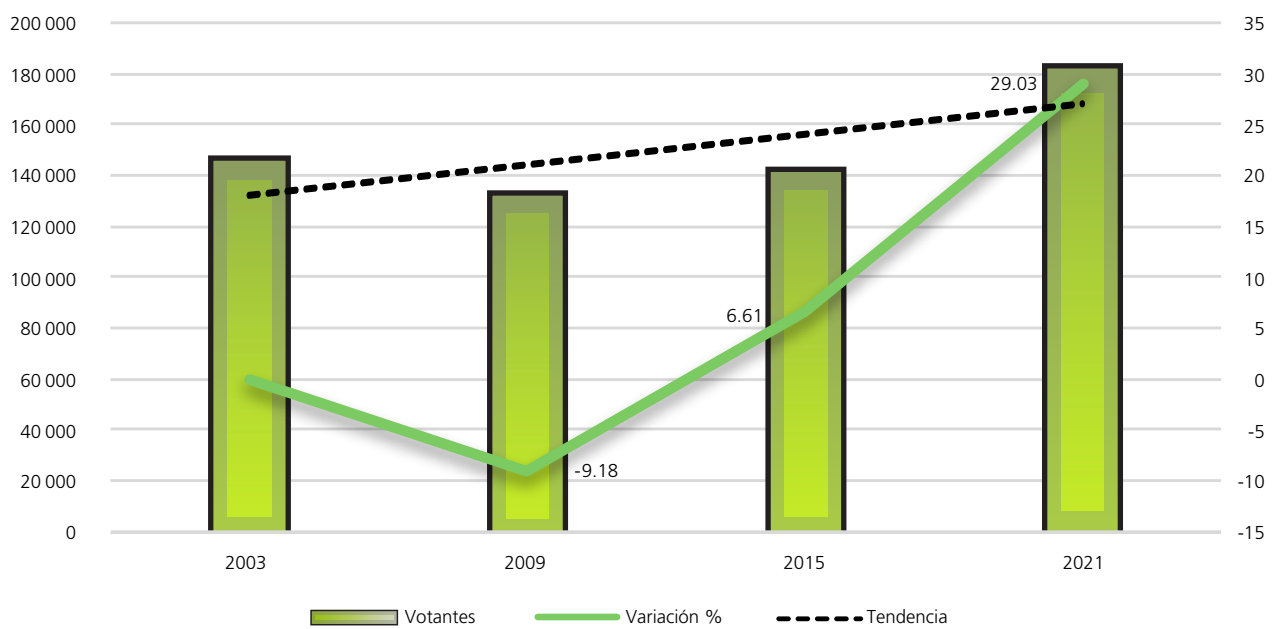

FUENTE: Elaboradas por la DEOBYG con base en información relativa a las estadísticas de participación electoral de las elecciones locales de 2000 a 2021, cuya información fue adaptada al MGE 2021.

Composición de la lista nominal, votantes, no votantes y relación hombres-mujeres observada

Proceso electoral	Lista nominal		Votantes		No votantes		Relación hombres-mujeres		
	Mujeres	Hombres	Mujeres	Hombres	Mujeres	Hombres	Lista nominal	Votantes	No votantes
2000	168963	152738	122530	101424	46433	51314	90	83	111
2003	176199	159276	81104	64561	95095	94715	90	80	100
2006	183327	165067	129134	104989	54193	60078	90	81	111
2009	181748	164181	74746	57551	107002	106630	90	77	100
2012	179292	161225	119704	107060	59588	54165	90	89	91
2015	175511	155288	80576	60468	94935	94820	88	75	100
2018	183960	162693	137327	109490	46633	53203	88	80	114
2021	186389	164870	101756	80233	84633	84637	88	79	100
Promedio	179424	160667	105860	85722	73564	74945	89	81	103

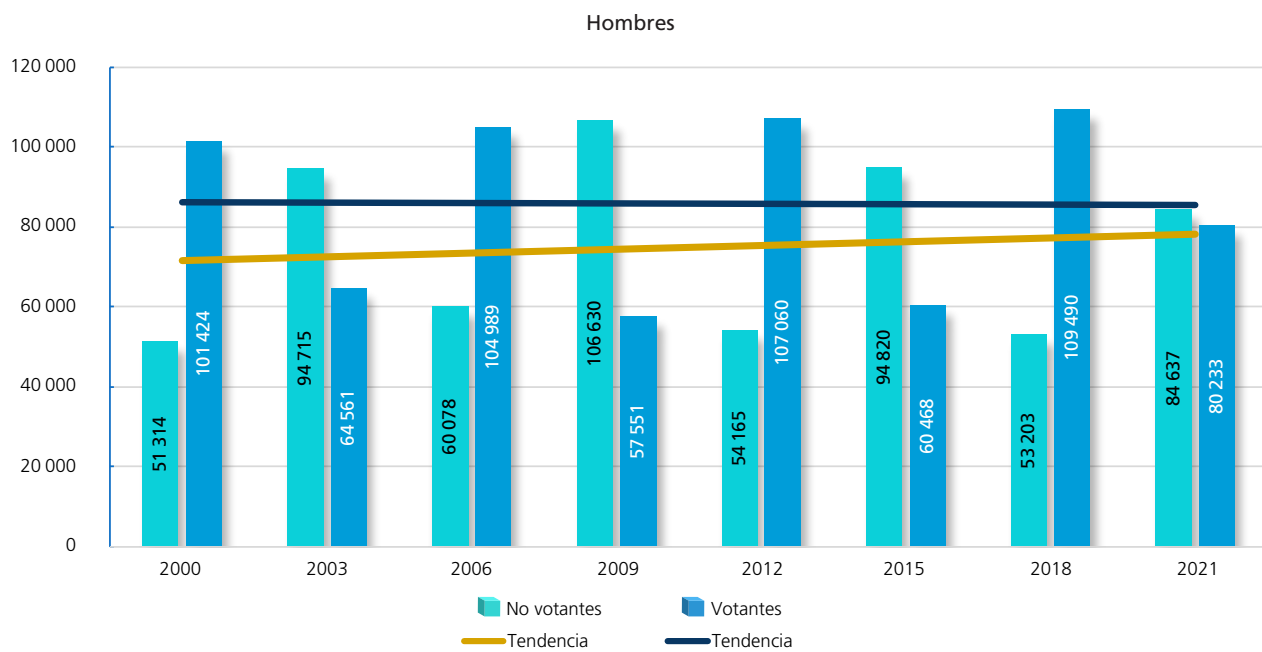
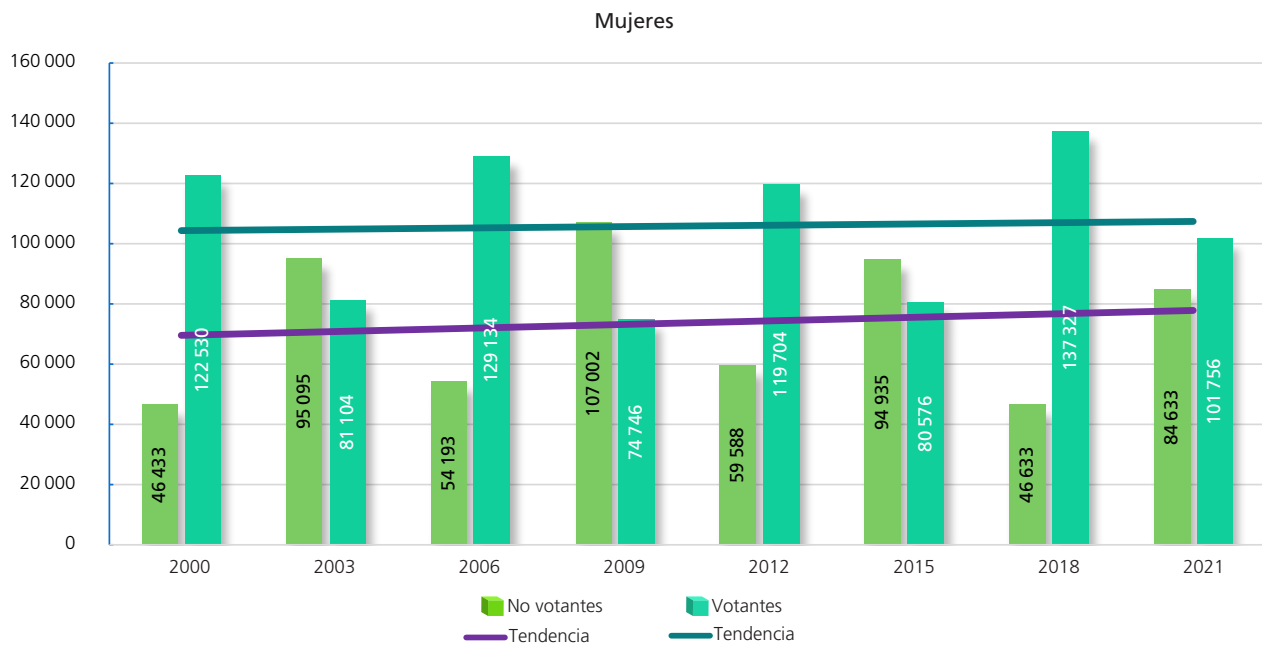

FUENTE: Elaboradas por la DEOEYG con base en información relativa a las estadísticas de participación electoral de las elecciones locales de 2000 a 2021, cuya información fue adaptada al MGE 2021.

Participación y abstención según sexo (porcentaje)

	Mujeres			Hombres		
	Proporción en la lista nominal, según sexo	Participación	Abstención	Proporción en la lista nominal, según sexo	Participación	Abstención
2000	52.52	72.52	27.48	47.48	66.40	33.60
2003	52.52	46.03	53.97	47.48	40.53	59.47
2006	52.62	70.44	29.56	47.38	63.60	36.40
2009	52.54	41.13	58.87	47.46	35.05	64.95
2012	52.65	66.76	33.24	47.35	66.40	33.60
2015	53.06	46	54	46.94	38.94	61.06
2018	53.07	74.65	25.35	46.93	67.30	32.70
2021	53.06	54.59	45.41	46.94	48.66	51.34
Promedio	52.76	59	41	47.25	53.36	46.64

Participación y abstención por proceso según sexo (porcentaje)

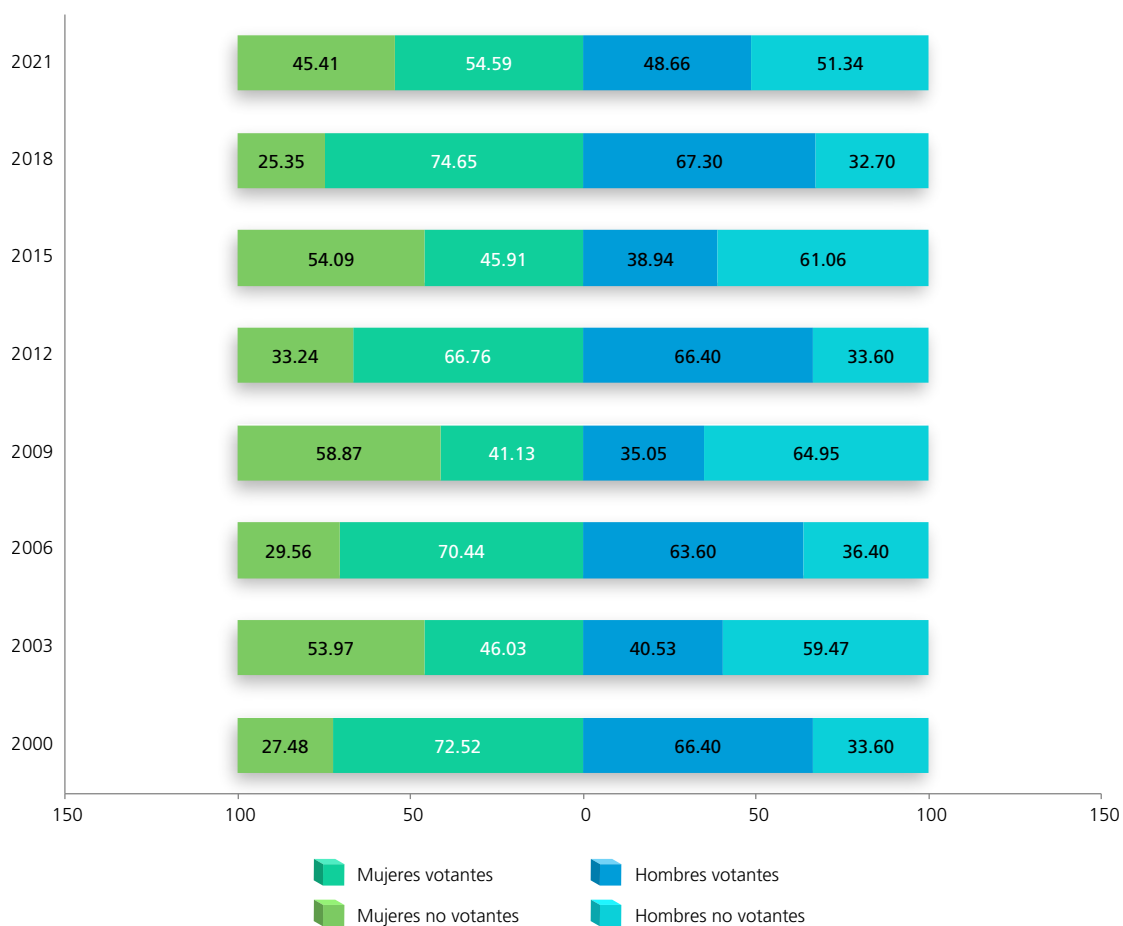

FUENTE: Elaboradas por la DEOEYG con base en información relativa a las estadísticas de participación electoral de las elecciones locales de 2000 a 2021, cuya información fue adaptada al MGE 2021.

Lista nominal según sexo y grupo etario (procesos con elección de Jefatura de Gobierno)

Grupo etario	2000			2006			2012			2018		
	Mujeres	Hombres	Total	Mujeres	Hombres	Total	Mujeres	Hombres	Total	Mujeres	Hombres	Total
18 a 19	5 112	5 239	10 351	5 492	5 701	11 193	5 673	5 704	11 377	5 539	5 562	11 101
(%)	3.03	3.43	3.22	3	3.45	3.21	3.16	3.54	3.34	3.01	3.42	3.20
20 a 24	19 869	19 359	39 228	18 891	18 448	37 339	18 400	18 331	36 731	17 430	17 374	34 804
(%)	11.76	12.67	12.19	10.30	11.18	10.72	10.26	11.37	10.79	9.47	10.68	10.04
25 a 29	25 262	24 612	49 874	19 773	19 257	39 030	18 768	18 304	37 072	18 810	18 575	37 385
(%)	14.95	16.11	15.50	10.79	11.67	11.20	10.47	11.35	10.89	10.22	11.42	10.78
30 a 34	22 866	22 217	45 083	23 219	22 276	45 495	17 979	17 566	35 545	17 378	16 546	33 924
(%)	13.53	14.55	14.01	12.67	13.50	13.06	10.03	10.90	10.44	9.45	10.17	9.79
35 a 39	20 120	19 338	39 458	21 447	20 606	42 053	19 461	18 283	37 744	16 425	15 417	31 842
(%)	11.91	12.66	12.27	11.70	12.48	12.07	10.85	11.34	11.08	8.93	9.48	9.19
40 a 44	16 788	15 205	31 993	19 087	18 216	37 303	18 979	17 404	36 383	17 473	15 637	33 110
(%)	9.94	9.96	9.94	10.41	11.04	10.71	10.59	10.79	10.69	9.50	9.61	9.55
45 a 49	13 567	11 583	25 150	16 582	15 037	31 619	17 087	15 384	32 471	18 054	15 991	34 045
(%)	8.03	7.58	7.82	9.04	9.11	9.08	9.53	9.54	9.54	9.81	9.83	9.82
50 a 54	10 715	8 866	19 581	13 522	11 512	25 034	15 203	13 268	28 471	16 462	14 221	30 683
(%)	6.34	5.81	6.09	7.38	6.97	7.18	8.48	8.23	8.36	8.95	8.74	8.85
55 a 59	8 703	7 052	15 755	10 667	8 839	19 506	12 261	10 500	22 761	14 673	12 437	27 110
(%)	5.15	4.62	4.90	5.82	5.35	5.60	6.84	6.51	6.68	7.98	7.64	7.82
60 a 64	7 587	5 807	13 394	8 551	6 898	15 449	9 703	7 881	17 584	12 069	9 879	21 948
(%)	4.49	3.80	4.16	4.66	4.18	4.43	5.41	4.89	5.16	6.56	6.07	6.33
65 y más	18 374	13 460	31 834	26 096	18 277	44 373	25 778	18 600	44 378	29 647	21 054	50 701
(%)	10.87	8.81	9.90	14.23	11.07	12.74	14.38	11.54	13.03	16.12	12.94	14.63
Total	168 963	152 738	321 701	183 327	165 067	348 394	179 292	161 225	340 517	183 960	162 693	346 653
(%)	100	100	100	100	100	100	100	100	100	100	100	100

Distribución de los grupos etarios en los procesos electorales

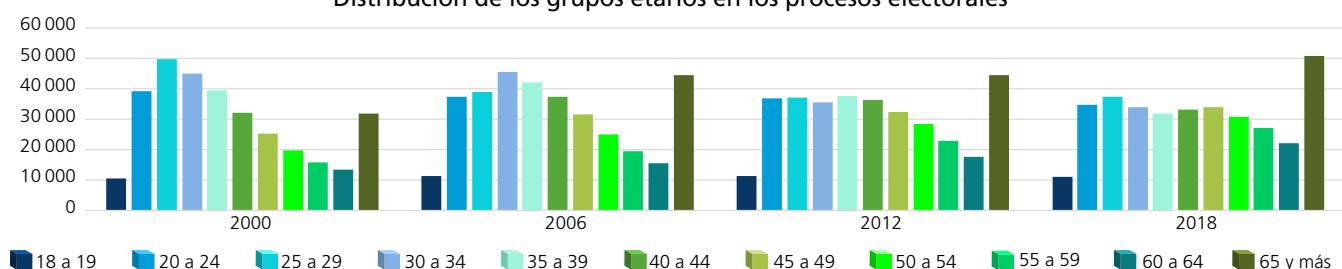

Dispersión porcentual de los grupos etarios por proceso electoral

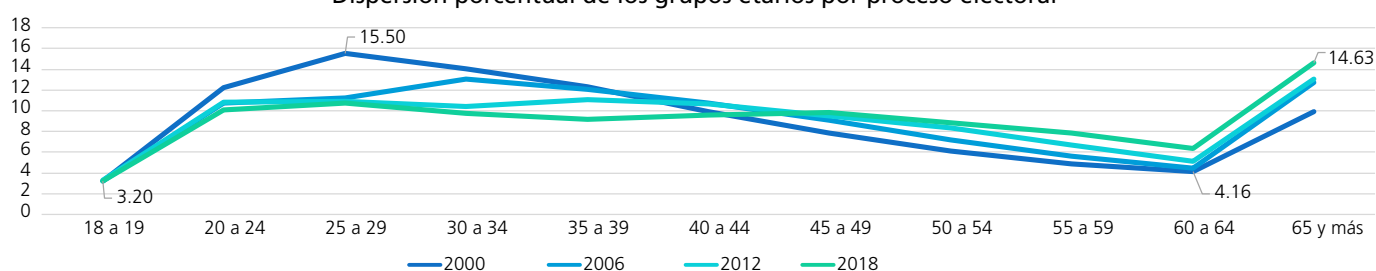

Comportamiento porcentual de los grupos etarios según sexo en los procesos electorales

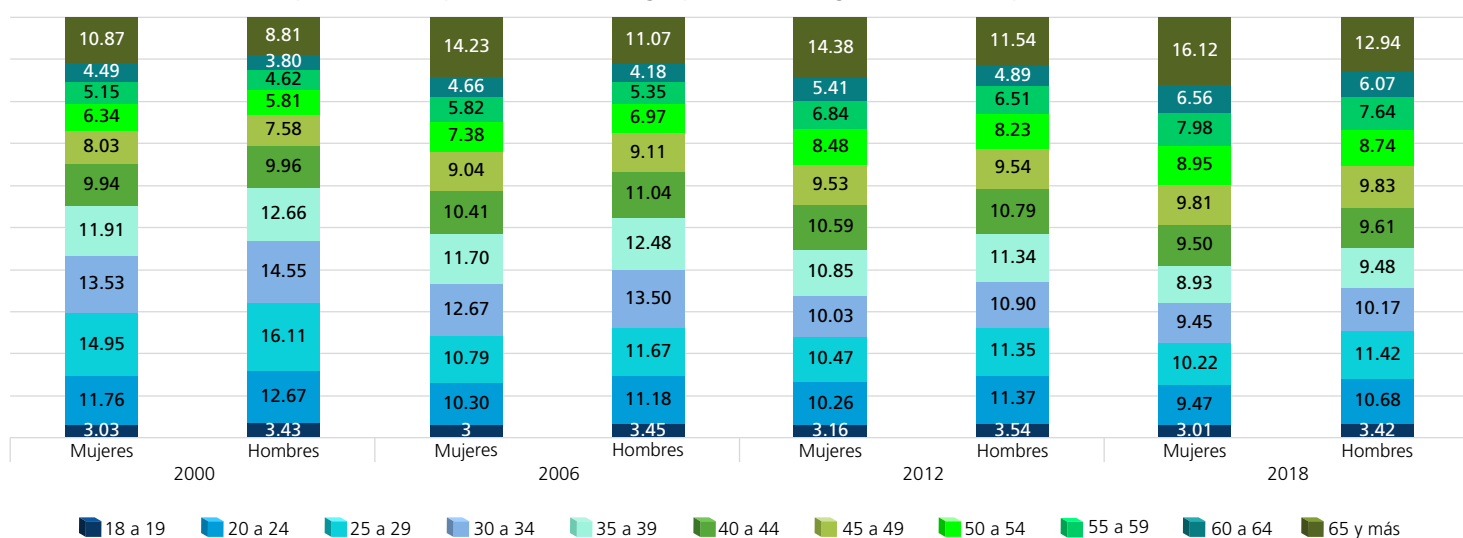

FUENTE: Elaboradas por la DEOEG con base en información relativa a las estadísticas de participación electoral de las elecciones locales de 2000 a 2021, cuya información fue adaptada al MGE 2021.

Lista nominal según sexo y grupo etario (procesos intermedios)

Grupo etario	2003			2009			2015			2021		
	Mujeres	Hombres	Total	Mujeres	Hombres	Total	Mujeres	Hombres	Total	Mujeres	Hombres	Total
18 a 19	4867	5100	9967	4720	5068	9788	5038	5040	10078	4233	4373	8606
(%)	2.76	3.20	2.97	2.60	3.09	2.83	2.87	3.25	3.05	2.27	2.65	2.45
20 a 24	18761	18555	37316	17880	17471	35351	18089	17910	35999	16472	16507	32979
(%)	10.65	11.65	11.12	9.84	10.64	10.22	10.31	11.53	10.88	8.84	10.01	9.39
25 a 29	22360	21613	43973	18801	18353	37154	17967	17369	35336	18531	18290	36821
(%)	12.69	13.57	13.11	10.34	11.18	10.74	10.24	11.19	10.68	9.94	11.09	10.48
30 a 34	23662	23196	46858	19577	19044	38621	16942	16013	32955	17954	17515	35469
(%)	13.43	14.56	13.97	10.77	11.60	11.17	9.65	10.31	9.96	9.63	10.62	10.10
35 a 39	20964	20009	40973	21546	20756	42302	16288	15246	31534	16985	16133	33118
(%)	11.90	12.56	12.21	11.86	12.64	12.23	9.28	9.82	9.53	9.11	9.79	9.43
40 a 44	18246	17129	35375	19207	17958	37165	18413	16631	35044	16090	14720	30810
(%)	10.36	10.76	10.55	10.57	10.94	10.74	10.49	10.71	10.60	8.63	8.93	8.77
45 a 49	14945	13366	28311	17236	15981	33217	16882	14833	31715	18006	16093	34099
(%)	8.48	8.39	8.44	9.48	9.73	9.60	9.62	9.55	9.59	9.66	9.76	9.71
50 a 54	12017	10034	22051	14414	12941	27355	15471	13395	28866	17075	14779	31854
(%)	6.82	6.30	6.57	7.93	7.88	7.91	8.81	8.63	8.73	9.17	8.96	9.07
55 a 59	9603	7953	17556	11640	9775	21415	13160	11188	24348	15490	13234	28724
(%)	5.45	4.99	5.23	6.40	5.96	6.19	7.50	7.20	7.36	8.31	8.03	8.18
60 a 64	7968	6212	14180	9178	7506	16684	10493	8672	19165	13260	10890	24150
(%)	4.52	3.90	4.23	5.05	4.57	4.82	5.98	5.58	5.79	7.11	6.61	6.87
65 y más	22806	16109	38915	27549	19328	46877	26768	18991	45759	32293	22336	54629
(%)	12.94	10.12	11.60	15.16	11.77	13.55	15.25	12.23	13.83	17.33	13.55	15.55
Total	176 199	159 276	335 475	181 748	164 181	345 929	175 511	155 288	330 799	186 389	164 870	351 259
(%)	100	100	100	100	100	100	100	100	100	100	100	100

Distribución de los grupos etarios en los procesos electorales

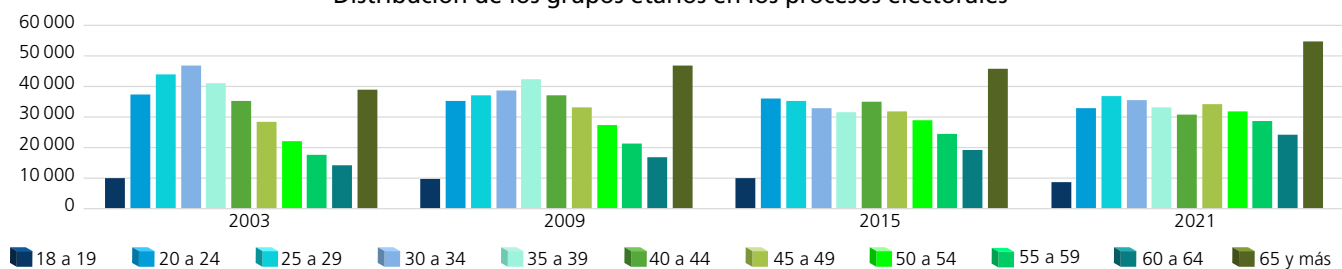

Dispersión porcentual de los grupos etarios por proceso electoral

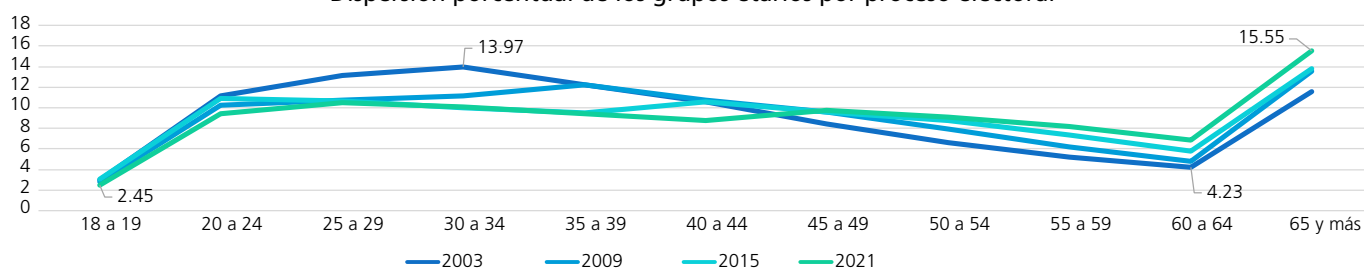

Comportamiento porcentual de los grupos etarios según sexo en los procesos electorales

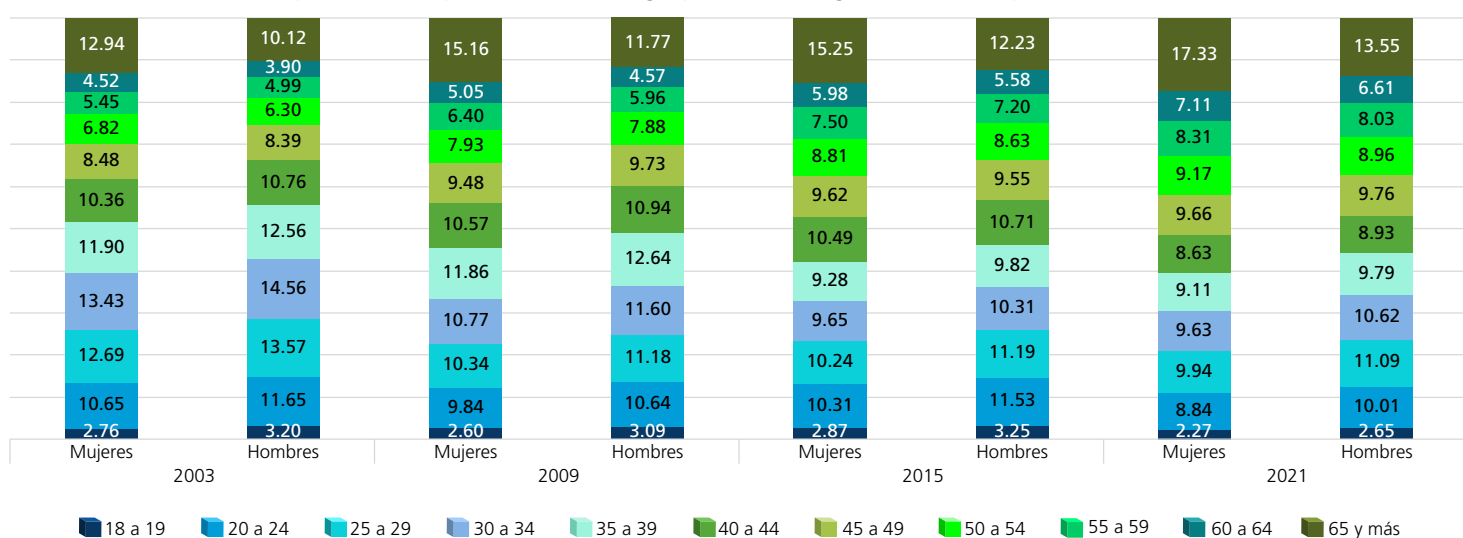

FUENTE: Elaboradas por la DEOEG con base en información relativa a las estadísticas de participación electoral de las elecciones locales de 2000 a 2021, cuya información fue adaptada al MGE 2021.

Personas votantes según sexo y grupo etario
(procesos con elección de Jefatura de Gobierno)

Grupo etario	2000			2006			2012			2018		
	Mujeres	Hombres	Total	Mujeres	Hombres	Total	Mujeres	Hombres	Total	Mujeres	Hombres	Total
18 a 19	2675	2574	5249	4059	3948	8007	3810	3762	7572	4154	4015	8169
(%)	2.18	2.54	2.34	3.14	3.76	3.42	3.18	3.52	3.34	3.03	3.67	3.31
20 a 24	13023	11231	24254	12509	10897	23406	12210	12179	24389	11856	10651	22507
(%)	10.63	11.07	10.83	9.69	10.38	10	10.20	11.38	10.75	8.63	9.73	9.12
25 a 29	16690	14163	30853	13094	10864	23958	12455	12071	24526	12515	10896	23411
(%)	13.62	13.96	13.78	10.14	10.35	10.23	10.40	11.27	10.82	9.11	9.95	9.48
30 a 34	16333	13581	29914	15565	12835	28400	11884	11670	23554	12293	10159	22452
(%)	13.33	13.39	13.36	12.05	12.22	12.13	9.93	10.90	10.39	8.95	9.28	9.10
35 a 39	15007	12796	27803	15132	12475	27607	13041	12071	25112	12044	9760	21804
(%)	12.25	12.62	12.41	11.72	11.88	11.79	10.89	11.27	11.07	8.77	8.91	8.83
40 a 44	13171	11004	24175	14032	11835	25867	12772	11551	24323	13318	10419	23737
(%)	10.75	10.85	10.79	10.87	11.27	11.05	10.67	10.79	10.73	9.70	9.52	9.62
45 a 49	10952	8667	19619	12683	10188	22871	11440	10215	21655	14111	10965	25076
(%)	8.94	8.55	8.76	9.82	9.70	9.77	9.56	9.54	9.55	10.28	10.01	10.16
50 a 54	8735	6890	15625	10400	8205	18605	10097	8807	18904	13118	10060	23178
(%)	7.13	6.79	6.98	8.05	7.82	7.95	8.44	8.23	8.34	9.55	9.19	9.39
55 a 59	7093	5679	12772	8221	6452	14673	8196	7009	15205	11883	9179	21062
(%)	5.79	5.60	5.70	6.37	6.15	6.27	6.85	6.55	6.70	8.65	8.38	8.53
60 a 64	5980	4697	10677	6463	5161	11624	6553	5313	11866	9869	7619	17488
(%)	4.88	4.63	4.77	5	4.92	4.96	5.47	4.96	5.23	7.19	6.96	7.09
65 y más	12871	10142	23013	16976	12129	29105	17246	12412	29658	22166	15767	37933
(%)	10.50	10	10.28	13.15	11.55	12.43	14.41	11.59	13.08	16.14	14.40	15.37
Total	122530	101424	223954	129134	104989	234123	119704	107060	226764	137327	109490	246817
(%)	100	100	100	100	100	100	100	100	100	100	100	100

Distribución de los grupos etarios en los procesos electorales

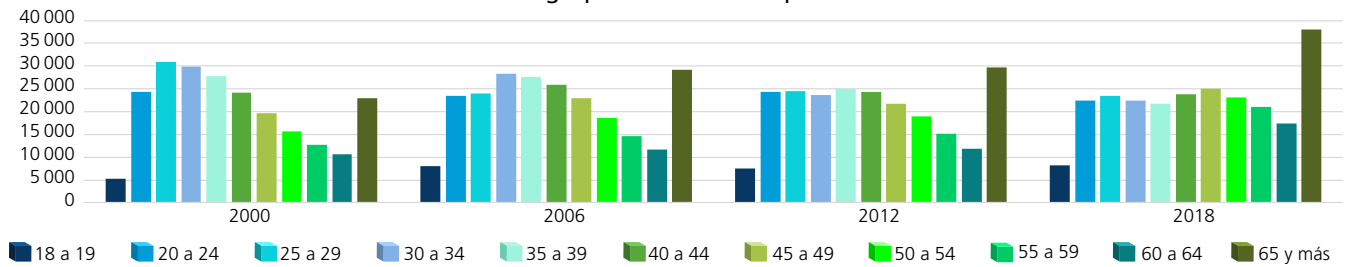

Dispersión porcentual de los grupos etarios por proceso electoral

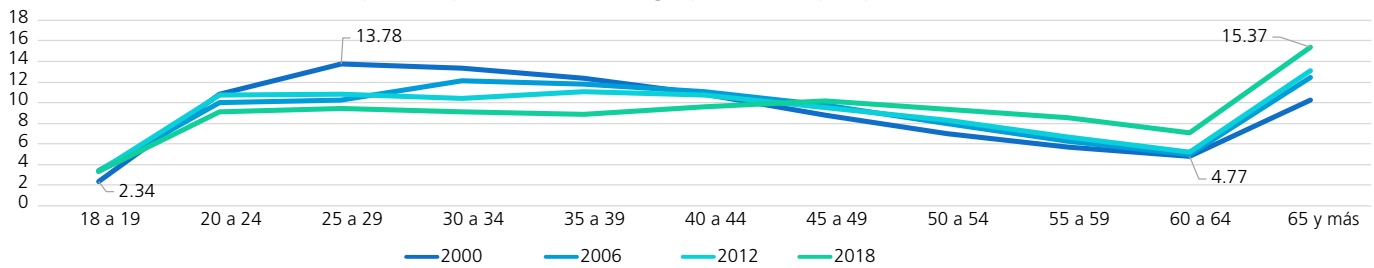

Comportamiento porcentual de los grupos etarios según sexo en los procesos electorales

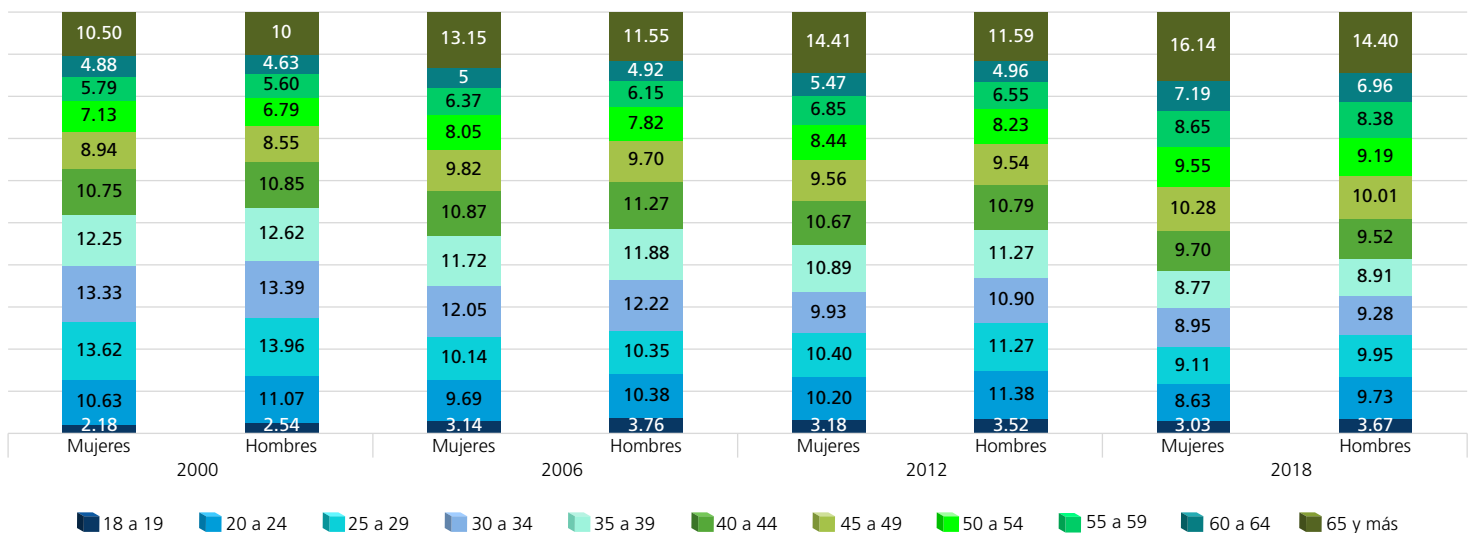

FUENTE: Elaboradas por la DEOEG con base en información relativa a las estadísticas de participación electoral de las elecciones locales de 2000 a 2021, cuya información fue adaptada al MGE 2021.

Personas votantes según sexo y grupo etario (procesos intermedios)

Grupo etario	2003			2009			2015			2021		
	Mujeres	Hombres	Total	Mujeres	Hombres	Total	Mujeres	Hombres	Total	Mujeres	Hombres	Total
18 a 19	1855	1760	3615	1809	1799	3608	2116	1888	4004	2385	2254	4639
(%)	2.29	2.73	2.48	2.42	3.13	2.73	2.63	3.12	2.84	2.34	2.81	2.55
20 a 24	6775	5535	12310	5623	4500	10123	5801	4859	10660	7113	6538	13651
(%)	8.35	8.57	8.45	7.52	7.82	7.65	7.20	8.04	7.56	6.99	8.15	7.50
25 a 29	7912	6198	14110	5725	4302	10027	5614	4327	9941	7335	6070	13405
(%)	9.76	9.60	9.69	7.66	7.48	7.58	6.97	7.16	7.05	7.21	7.57	7.36
30 a 34	9055	7240	16295	6738	4951	11689	6078	4331	10409	7455	6160	13615
(%)	11.16	11.21	11.19	9.02	8.60	8.84	7.54	7.16	7.38	7.33	7.68	7.48
35 a 39	9121	7169	16290	8277	6174	14451	6753	4865	11618	8143	6366	14509
(%)	11.25	11.10	11.18	11.07	10.73	10.92	8.38	8.05	8.23	8	7.93	7.97
40 a 44	9112	7076	16188	8262	6119	14381	8565	6116	14681	8676	6606	15282
(%)	11.24	10.96	11.11	11.05	10.63	10.87	10.63	10.11	10.41	8.52	8.23	8.40
45 a 49	7933	6414	14347	8088	6241	14329	8403	6116	14519	10459	8281	18740
(%)	9.78	9.94	9.85	10.82	10.84	10.83	10.43	10.11	10.29	10.28	10.32	10.30
50 a 54	6816	5358	12174	7083	5645	12728	8169	6115	14284	10807	8142	18949
(%)	8.40	8.30	8.36	9.48	9.81	9.62	10.14	10.11	10.13	10.62	10.15	10.41
55 a 59	5636	4502	10138	6102	4604	10706	7425	5581	13006	10052	8038	18090
(%)	6.95	6.97	6.96	8.16	8	8.09	9.21	9.23	9.22	9.88	10.02	9.94
60 a 64	4598	3756	8354	4966	3835	8801	6461	4962	11423	8911	7008	15919
(%)	5.67	5.82	5.73	6.65	6.66	6.65	8.02	8.21	8.10	8.76	8.73	8.75
65 y más	12291	9553	21844	12073	9381	21454	15191	11308	26499	20420	14770	35190
(%)	15.15	14.80	15	16.15	16.30	16.22	18.85	18.70	18.79	20.07	18.41	19.34
Total	81104	64561	145665	74746	57551	132297	80576	60468	141044	101756	80233	181989
(%)	100	100	100	100	100	100	100	100	100	100	100	100

Distribución de los grupos etarios en los procesos electorales

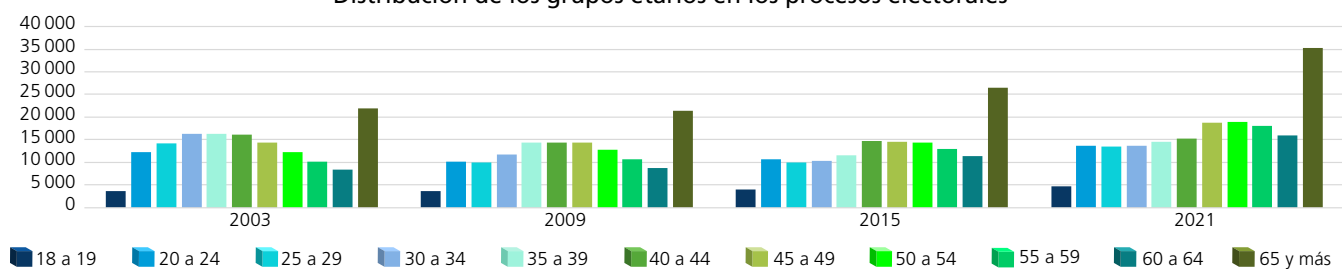

Dispersión porcentual de los grupos etarios por proceso electoral

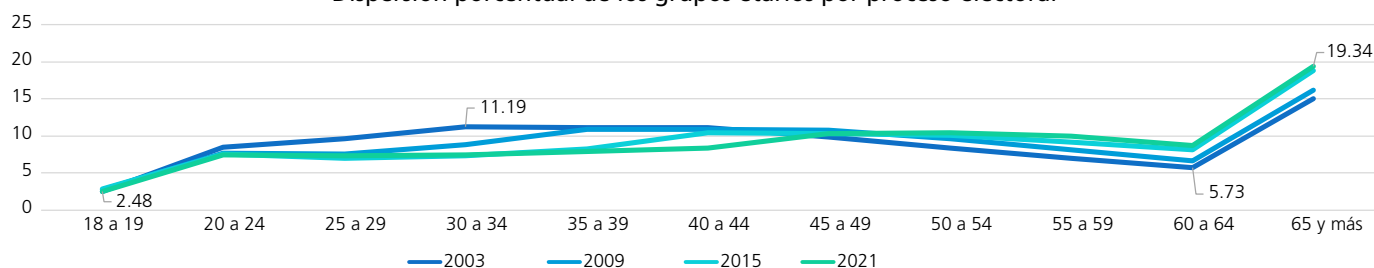

Comportamiento porcentual de los grupos etarios según sexo en los procesos electorales

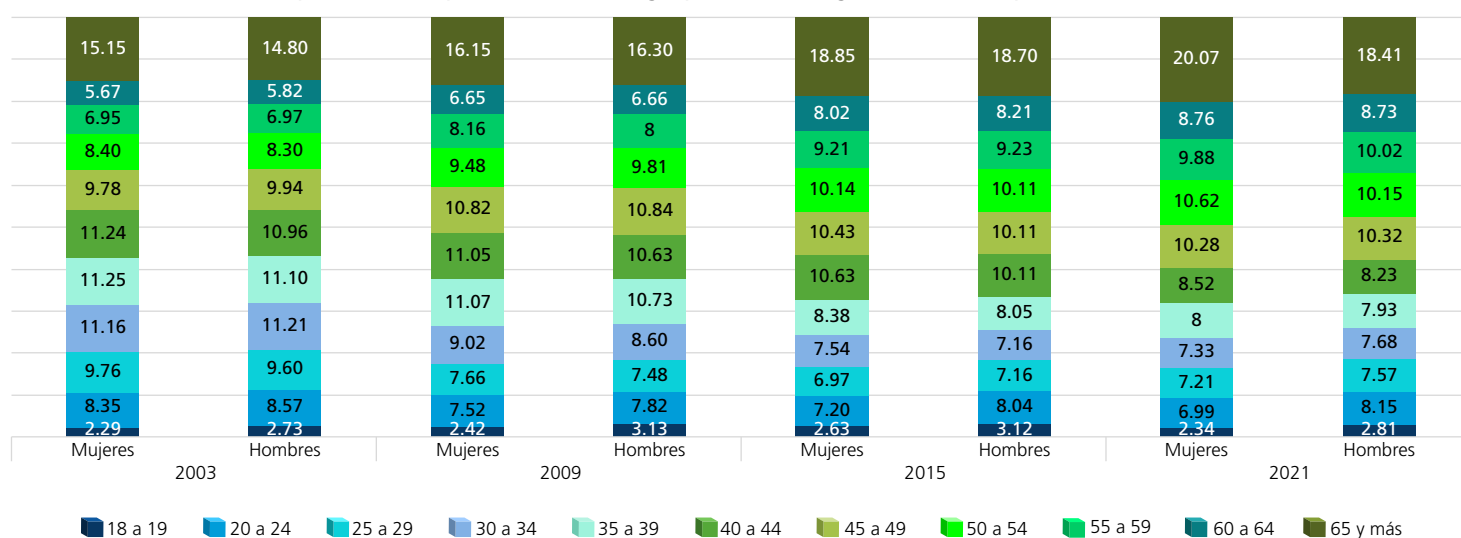

FUENTE: Elaboradas por la DEOEG con base en información relativa a las estadísticas de participación electoral de las elecciones locales de 2000 a 2021, cuya información fue adaptada al MGE 2021.

Personas no votantes según sexo y grupo etario
(procesos con elección de Jefatura de Gobierno)

Grupo etario	2000			2006			2012			2018		
	Mujeres	Hombres	Total	Mujeres	Hombres	Total	Mujeres	Hombres	Total	Mujeres	Hombres	Total
18 a 19	2437	2665	5102	1433	1753	3186	1863	1942	3805	1385	1547	2932
(%)	5.25	5.19	5.22	2.64	2.92	2.79	3.13	3.59	3.35	2.97	2.91	2.93
20 a 24	6846	8128	14974	6382	7551	13933	6190	6152	12342	5574	6723	12297
(%)	14.74	15.84	15.32	11.78	12.57	12.19	10.39	11.36	10.85	11.95	12.64	12.32
25 a 29	8572	10449	19021	6679	8393	15072	6313	6233	12546	6295	7679	13974
(%)	18.46	20.36	19.46	12.33	13.97	13.19	10.59	11.51	11.03	13.50	14.43	14
30 a 34	6533	8636	15169	7654	9441	17095	6095	5896	11991	5085	6387	11472
(%)	14.07	16.83	15.52	14.12	15.72	14.96	10.23	10.88	10.54	10.90	12	11.49
35 a 39	5113	6542	11655	6315	8131	14446	6420	6212	12632	4381	5657	10038
(%)	11.01	12.75	11.92	11.65	13.53	12.64	10.77	11.47	11.10	9.40	10.63	10.05
40 a 44	3617	4201	7818	5055	6381	11436	6207	5853	12060	4155	5218	9373
(%)	7.79	8.19	8	9.33	10.62	10.01	10.42	10.81	10.60	8.91	9.81	9.39
45 a 49	2615	2916	5531	3899	4849	8748	5647	5169	10816	3943	5026	8969
(%)	5.63	5.68	5.66	7.20	8.07	7.65	9.48	9.54	9.51	8.46	9.45	8.98
50 a 54	1980	1976	3956	3122	3307	6429	5106	4461	9567	3344	4161	7505
(%)	4.27	3.85	4.05	5.76	5.51	5.63	8.57	8.24	8.41	7.17	7.82	7.52
55 a 59	1610	1373	2983	2446	2387	4833	4065	3491	7556	2790	3258	6048
(%)	3.47	2.68	3.05	4.51	3.97	4.23	6.82	6.44	6.64	5.98	6.12	6.06
60 a 64	1607	1110	2717	2088	1737	3825	3150	2568	5718	2200	2260	4460
(%)	3.46	2.16	2.78	3.85	2.89	3.35	5.28	4.74	5.03	4.72	4.25	4.47
65 y más	5503	3318	8821	9120	6148	15268	8532	6188	14720	7481	5287	12768
(%)	11.85	6.47	9.02	16.83	10.23	13.36	14.32	11.42	12.94	16.04	9.94	12.79
Total	46433	51314	97747	54193	60078	114271	59588	54165	113753	46633	53203	99836
(%)	100	100	100	100	100	100	100	100	100	100	100	100

Distribución de los grupos etarios en los procesos electorales

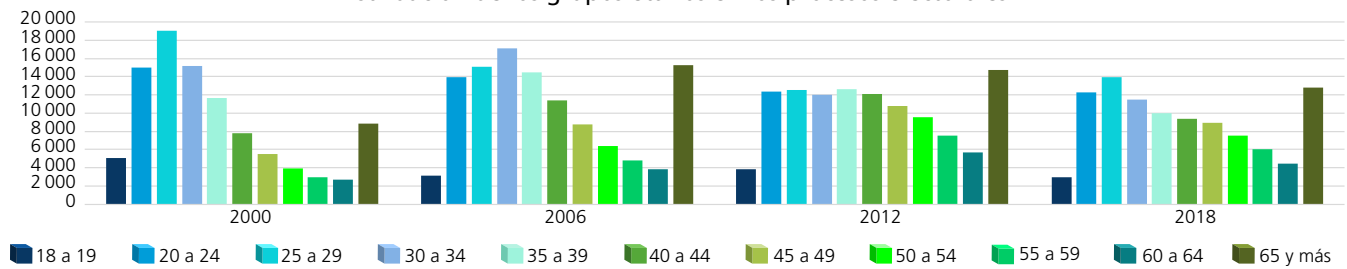

Dispersión porcentual de los grupos etarios por proceso electoral

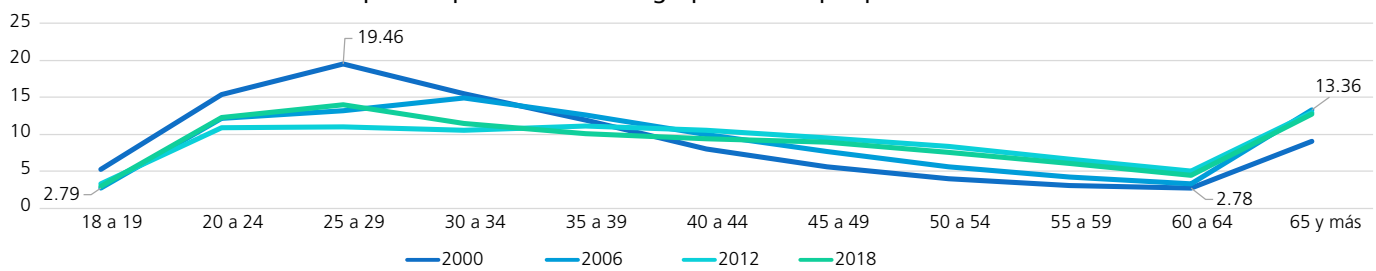

Comportamiento porcentual de los grupos etarios según sexo en los procesos electorales

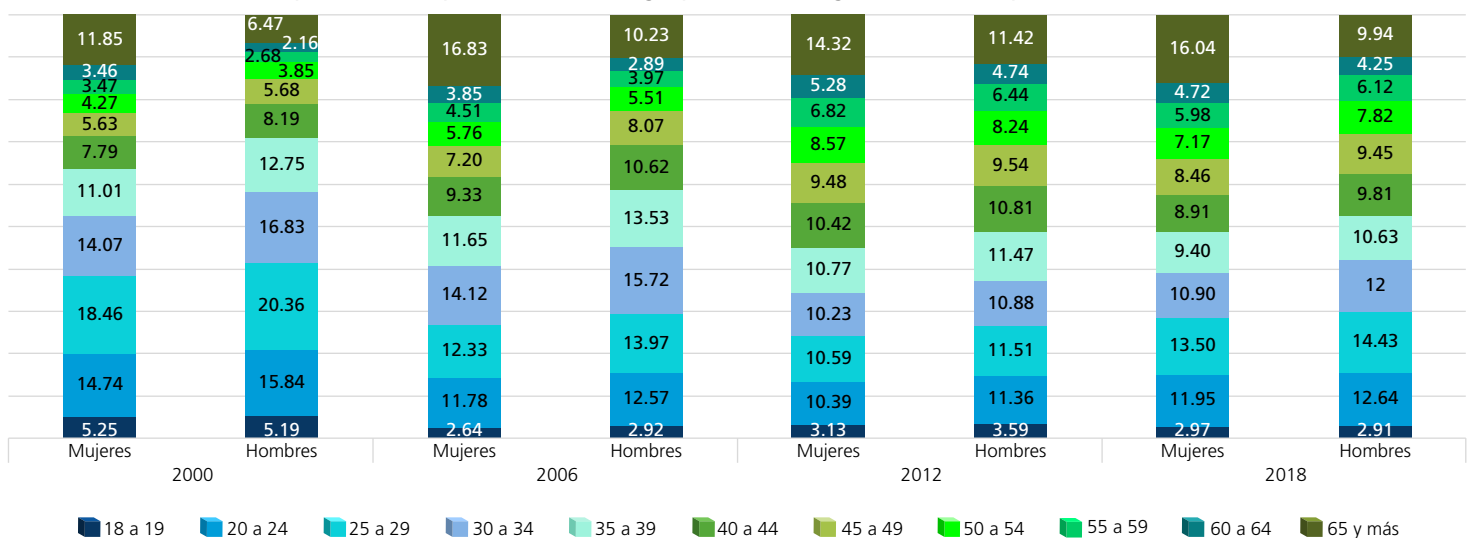

FUENTE: Elaboradas por la DEOEG con base en información relativa a las estadísticas de participación electoral de las elecciones locales de 2000 a 2021, cuya información fue adaptada al MGE 2021.

Personas no votantes según sexo y grupo etario (procesos intermedios)

Grupo etario	2003			2009			2015			2021		
	Mujeres	Hombres	Total	Mujeres	Hombres	Total	Mujeres	Hombres	Total	Mujeres	Hombres	Total
18 a 19	3012	3340	6352	2911	3269	6180	2922	3152	6074	1848	2119	3967
(%)	3.17	3.53	3.35	2.72	3.07	2.89	3.08	3.33	3.20	2.18	2.50	2.34
20 a 24	11986	13020	25006	12257	12971	25228	12288	13051	25339	9359	9969	19328
(%)	12.61	13.75	13.18	11.45	12.16	11.81	12.94	13.76	13.35	11.06	11.78	11.42
25 a 29	14448	15415	29863	13076	14051	27127	12353	13042	25395	11196	12220	23416
(%)	15.19	16.27	15.73	12.22	13.18	12.70	13.01	13.76	13.38	13.23	14.44	13.83
30 a 34	14607	15956	30563	12839	14093	26932	10864	11682	22546	10499	11355	21854
(%)	15.36	16.85	16.10	12	13.22	12.61	11.44	12.32	11.88	12.40	13.41	12.91
35 a 39	11843	12840	24683	13269	14582	27851	9535	10381	19916	8842	9767	18609
(%)	12.45	13.56	13	12.40	13.68	13.04	10.05	10.95	10.50	10.45	11.54	10.99
40 a 44	9134	10053	19187	10945	11839	22784	9848	10515	20363	7414	8114	15528
(%)	9.61	10.61	10.11	10.23	11.10	10.66	10.37	11.09	10.73	8.76	9.59	9.17
45 a 49	7012	6952	13964	9148	9740	18888	8479	8717	17196	7547	7812	15359
(%)	7.37	7.34	7.36	8.55	9.13	8.84	8.93	9.19	9.06	8.92	9.23	9.08
50 a 54	5201	4676	9877	7331	7296	14627	7302	7280	14582	6268	6637	12905
(%)	5.47	4.94	5.20	6.85	6.84	6.85	7.69	7.68	7.69	7.41	7.84	7.63
55 a 59	3967	3451	7418	5538	5171	10709	5735	5607	11342	5438	5196	10634
(%)	4.17	3.64	3.91	5.18	4.85	5.01	6.04	5.91	5.98	6.42	6.14	6.28
60 a 64	3370	2456	5826	4212	3671	7883	4032	3710	7742	4349	3882	8231
(%)	3.54	2.59	3.07	3.94	3.44	3.69	4.25	3.91	4.08	5.14	4.59	4.86
65 y más	10515	6556	17071	15476	9947	25423	11577	7683	19260	11873	7566	19439
(%)	11.06	6.92	8.99	14.46	9.33	11.90	12.20	8.10	10.15	14.03	8.94	11.49
Total	95095	94715	189810	107002	106630	213632	94935	94820	189755	84633	84637	169270
(%)	100	100	100	100	100	100	100	100	100	100	100	100

Distribución de los grupos etarios en los procesos electorales

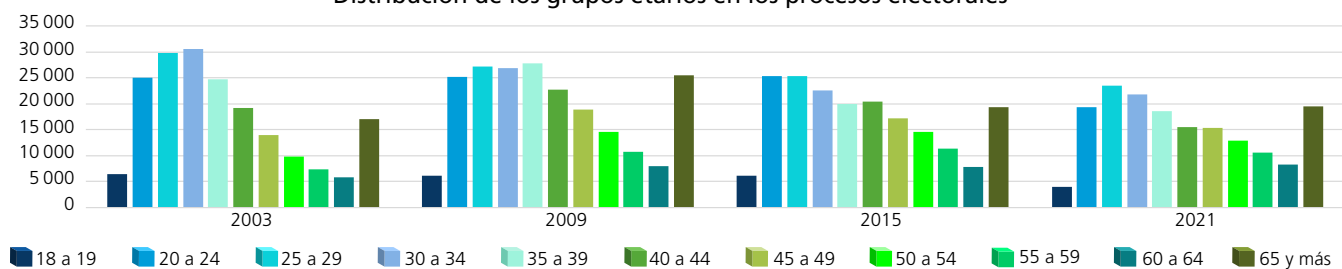

Dispersión porcentual de los grupos etarios por proceso electoral

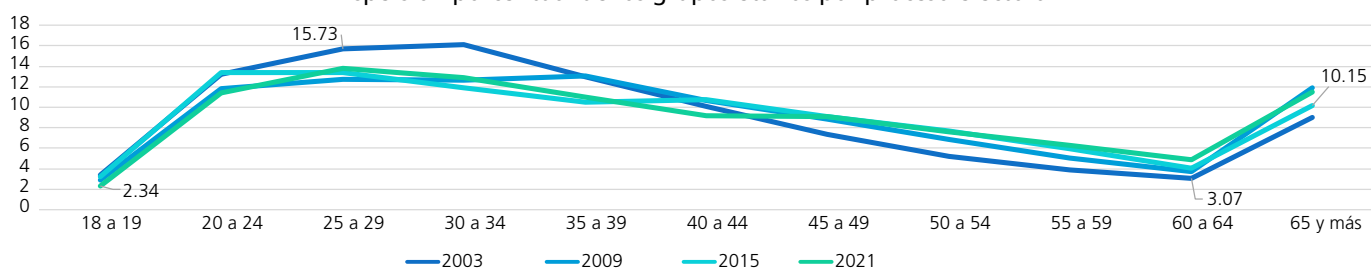

Comportamiento porcentual de los grupos etarios según sexo en los procesos electorales

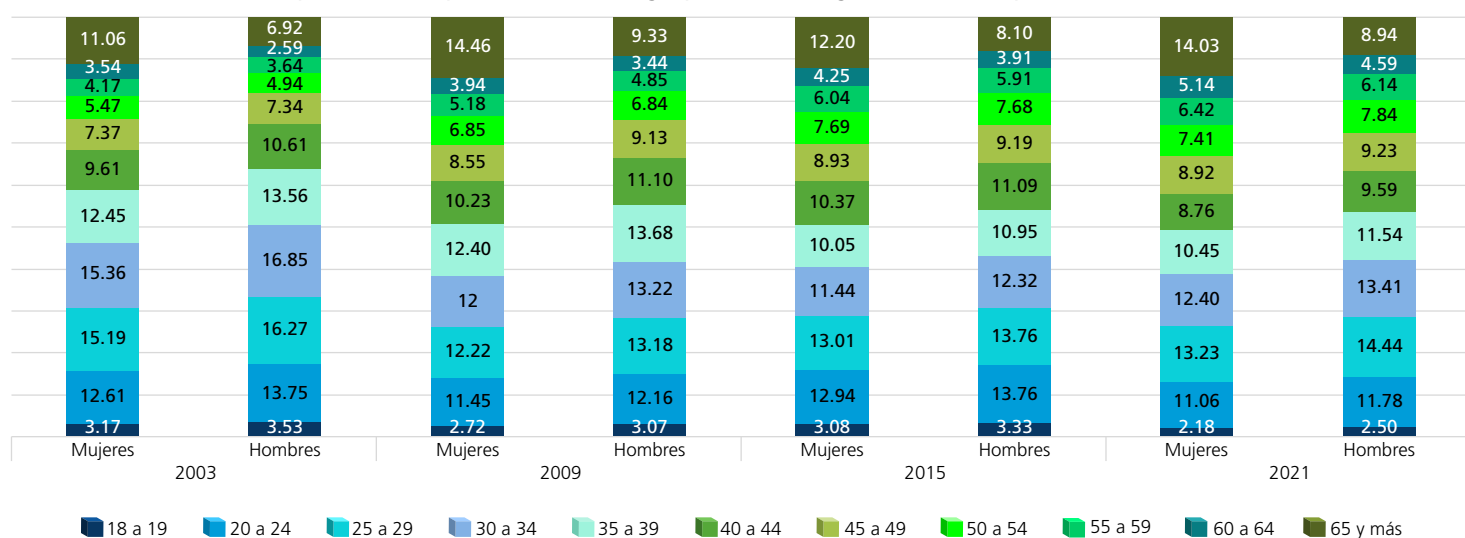

FUENTE: Elaboradas por la DEOEG con base en información relativa a las estadísticas de participación electoral de las elecciones locales de 2000 a 2021, cuya información fue adaptada al MGE 2021.

Participación según sexo y grupo etario (porcentaje)



Mujeres

	2000	2003	2006	2009	2012	2015	2018	2021	Promedio (elecciones con Jefatura de Gobierno)	Promedio (elecciones intermedias)	Promedio general
18 a 19	52.33	38.11	73.91	38.33	67.16	42	75	56.34	67.10	43.70	55.40
20 a 24	65.54	36.11	66.22	31.45	66.36	32.07	68.02	43.18	66.54	35.70	51.12
25 a 29	66.07	35.38	66.22	30.45	66.36	31.25	66.53	39.58	66.30	34.17	50.23
30 a 34	71.43	38.27	67.04	34.42	66.10	35.88	70.74	41.52	68.83	37.52	53.18
35 a 39	74.59	43.51	70.56	38.42	67.01	41.46	73.33	47.94	71.37	42.83	57.10
40 a 44	78.45	49.94	73.52	43.02	67.30	46.52	76.22	53.92	73.87	48.35	61.11
45 a 49	80.73	53.08	76.49	46.93	66.95	49.77	78.16	58.09	75.58	51.97	63.78
50 a 54	81.52	56.72	76.91	49.14	66.41	52.80	79.69	63.29	76.13	55.49	65.81
55 a 59	81.50	58.69	77.07	52.42	66.85	56.42	80.99	64.89	76.60	58.11	67.35
60 a 64	78.82	57.71	75.58	54.11	67.54	61.57	81.77	67.20	75.93	60.15	68.04
65 y más	70.05	53.89	65.05	43.82	66.90	56.75	74.77	63.23	69.19	54.42	61.81



Hombres

	2000	2003	2006	2009	2012	2015	2018	2021	Promedio (elecciones con Jefatura de Gobierno)	Promedio (elecciones intermedias)	Promedio general
18 a 19	49.13	34.51	69.25	35.50	65.95	37.46	72.19	51.54	64.13	39.75	51.94
20 a 24	58.01	29.83	59.07	25.76	66.44	27.13	61.30	39.61	61.21	30.58	45.89
25 a 29	57.55	28.68	56.42	23.44	65.95	24.91	58.66	33.19	59.65	27.56	43.60
30 a 34	61.13	31.21	57.62	26	66.44	27.05	61.40	35.17	61.65	29.86	45.75
35 a 39	66.17	35.83	60.54	29.75	66.02	31.91	63.31	39.46	64.01	34.24	49.12
40 a 44	72.37	41.31	64.97	34.07	66.37	36.77	66.63	44.88	67.59	39.26	53.42
45 a 49	74.83	47.99	67.75	39.05	66.40	41.23	68.57	51.46	69.39	44.93	57.16
50 a 54	77.71	53.40	71.27	43.62	66.38	45.65	70.74	55.09	71.53	49.44	60.48
55 a 59	80.53	56.61	72.99	47.10	66.75	49.88	73.80	60.74	73.52	53.58	63.55
60 a 64	80.89	60.46	74.82	51.09	67.42	57.22	77.12	64.35	75.06	58.28	66.67
65 y más	75.35	59.30	66.36	48.54	66.73	59.54	74.89	66.13	70.83	58.38	64.61

Mujeres

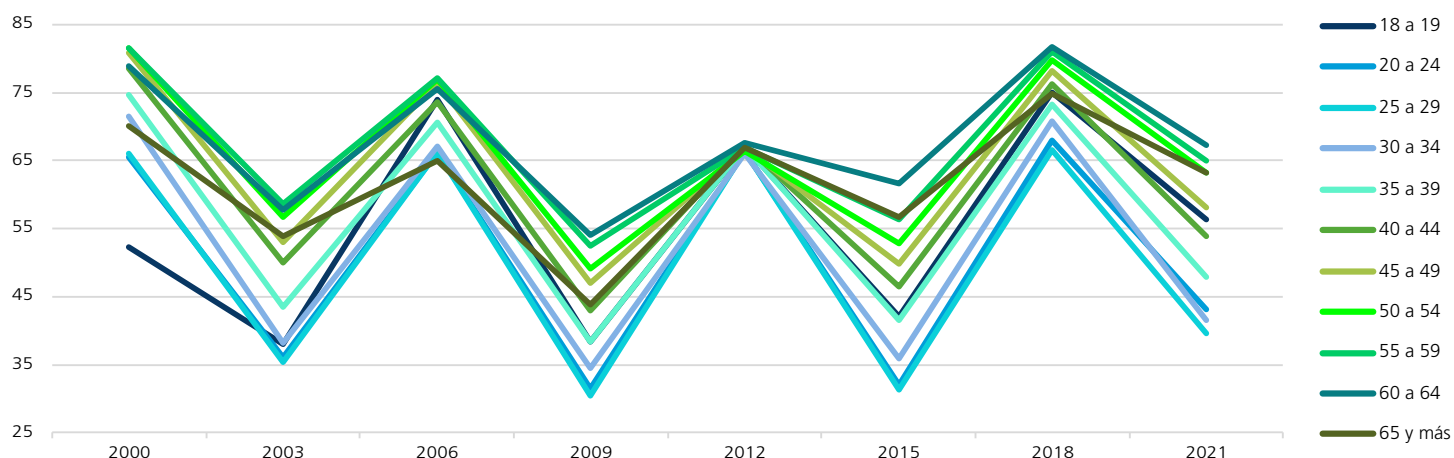

Hombres

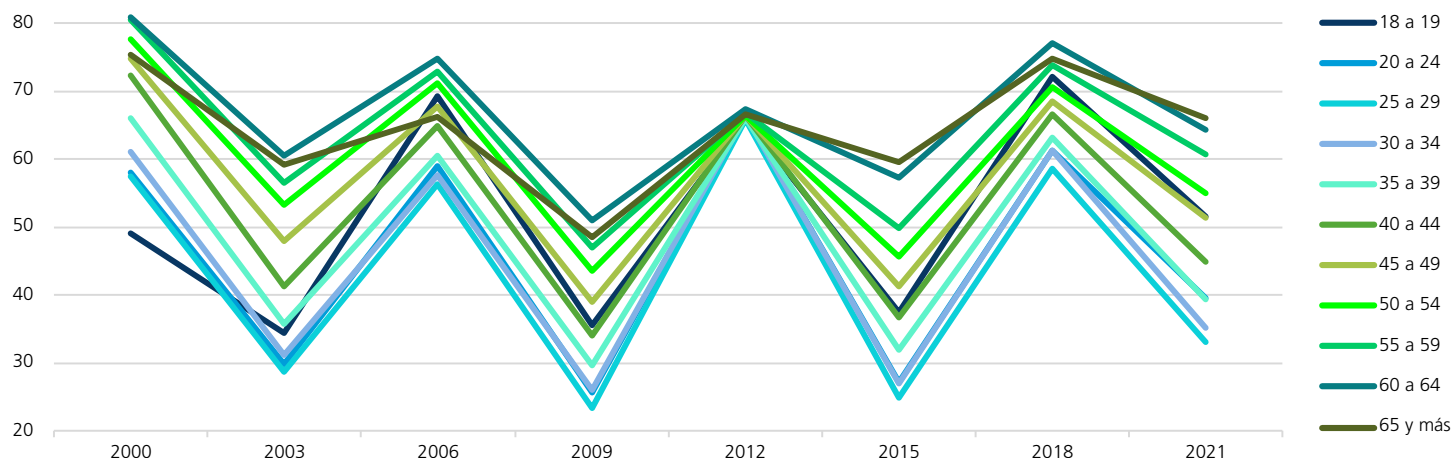

FUENTE: Elaboradas por la DEOEYG con base en información relativa a las estadísticas de participación electoral de las elecciones locales de 2000 a 2021, cuya información fue adaptada al MGE 2021.

Comportamiento de la participación por sección electoral

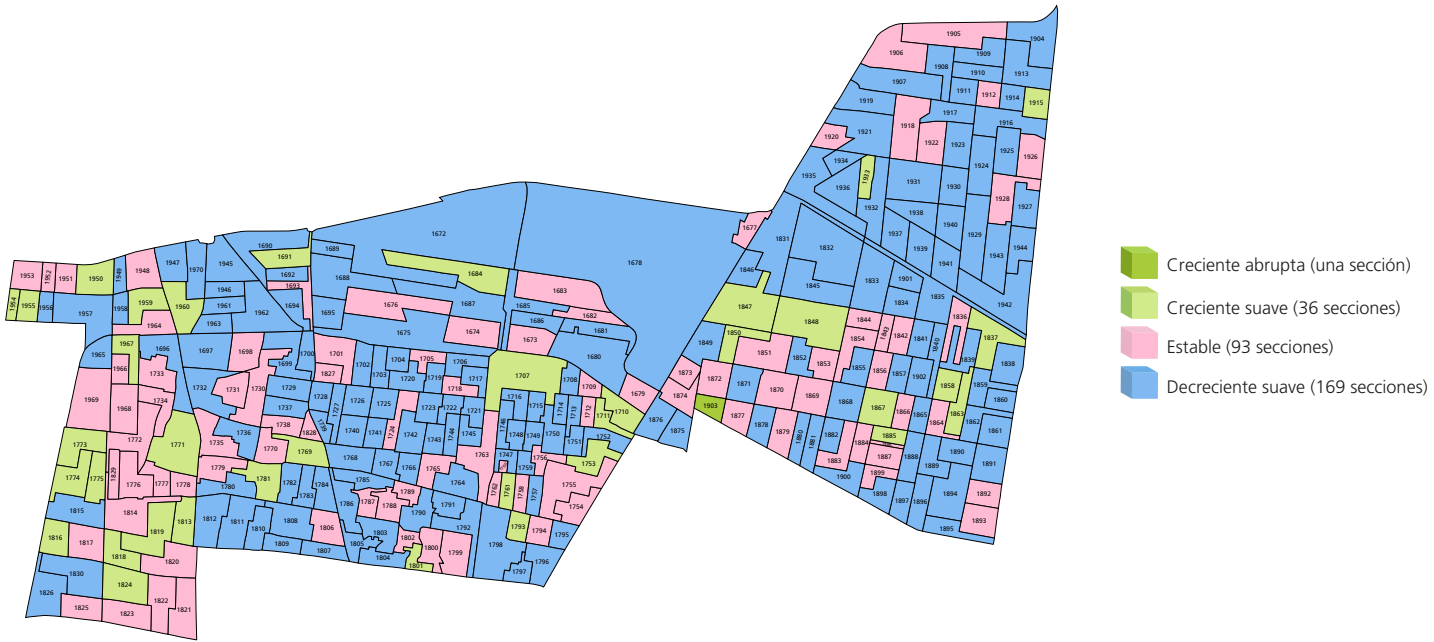

Gran grupo etario y sexo más participativo a lo largo de los procesos electorales por sección electoral

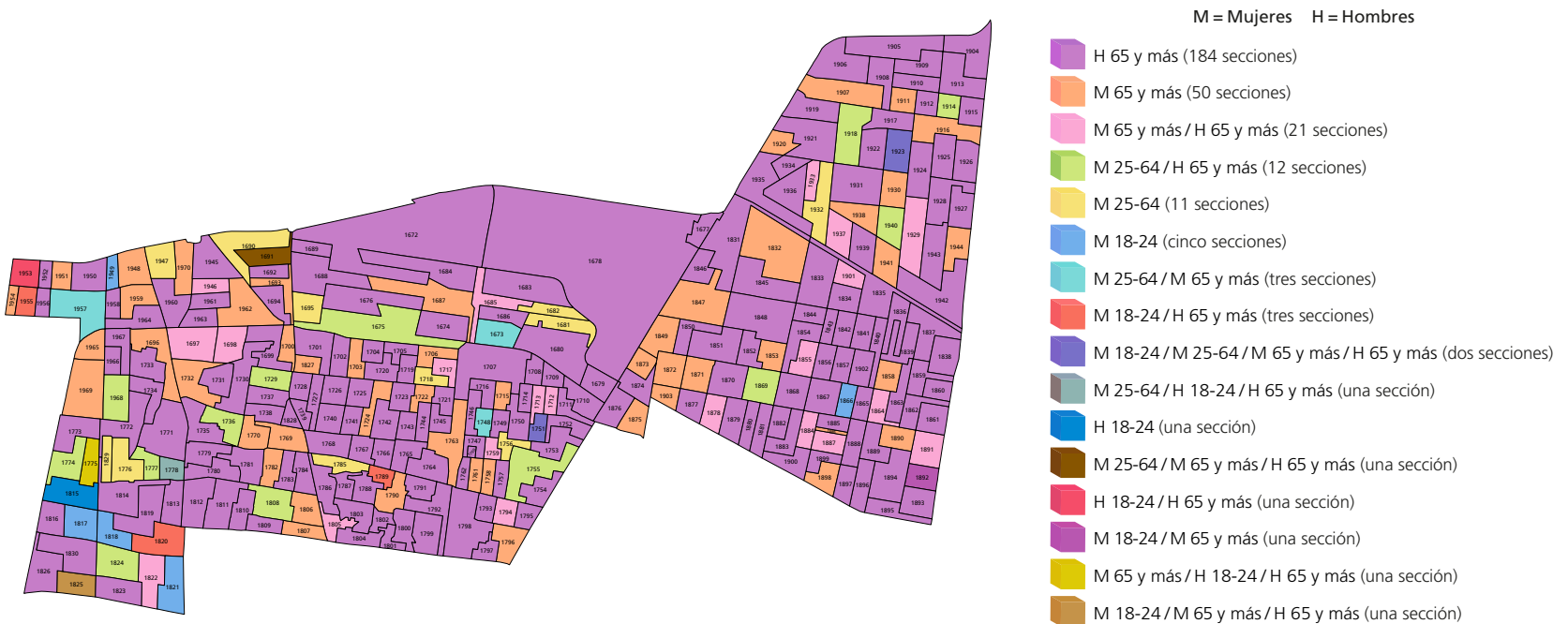

NOTA: El cálculo del comportamiento de la participación de las secciones 1848, 1792 y 1677 se realizó con información parcial, véase la nota metodológica.

FUENTE: Elaborados por la DEOEG con base en información relativa a las estadísticas de participación electoral de las elecciones locales de 2000 a 2021, cuya información fue adaptada al MGE 2021.

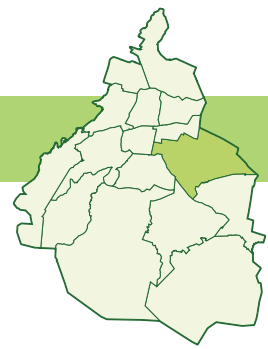

Participación

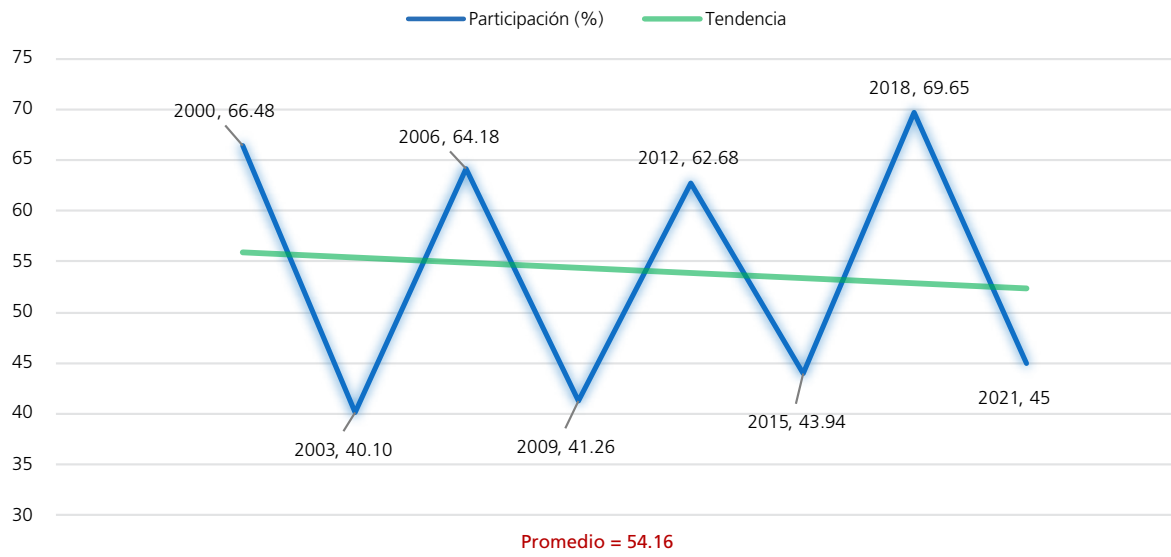

Procesos con elección de Jefatura de Gobierno

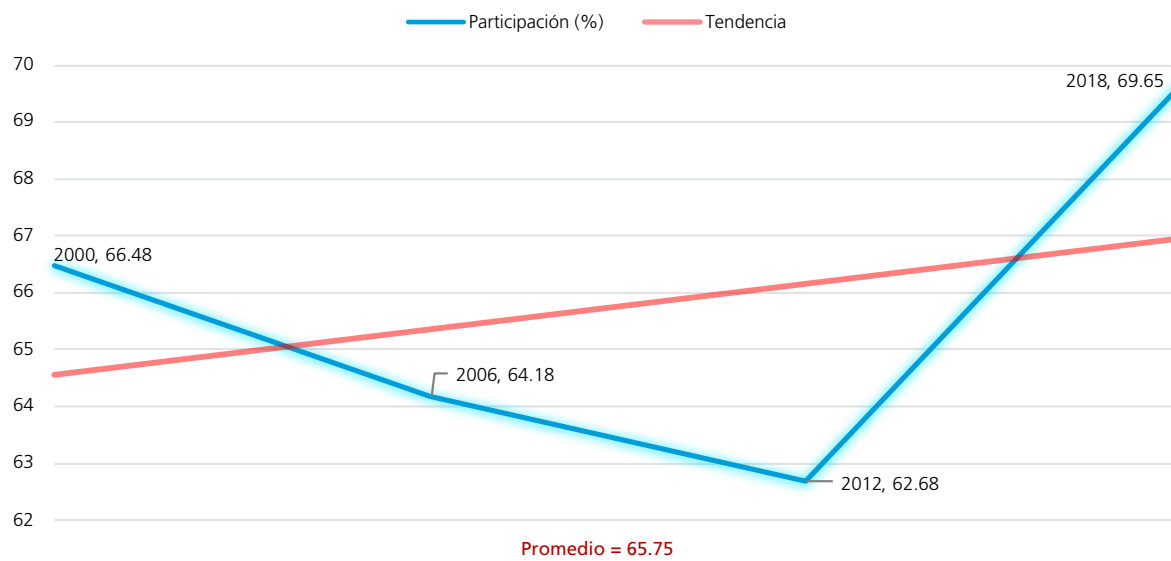

Procesos intermedios

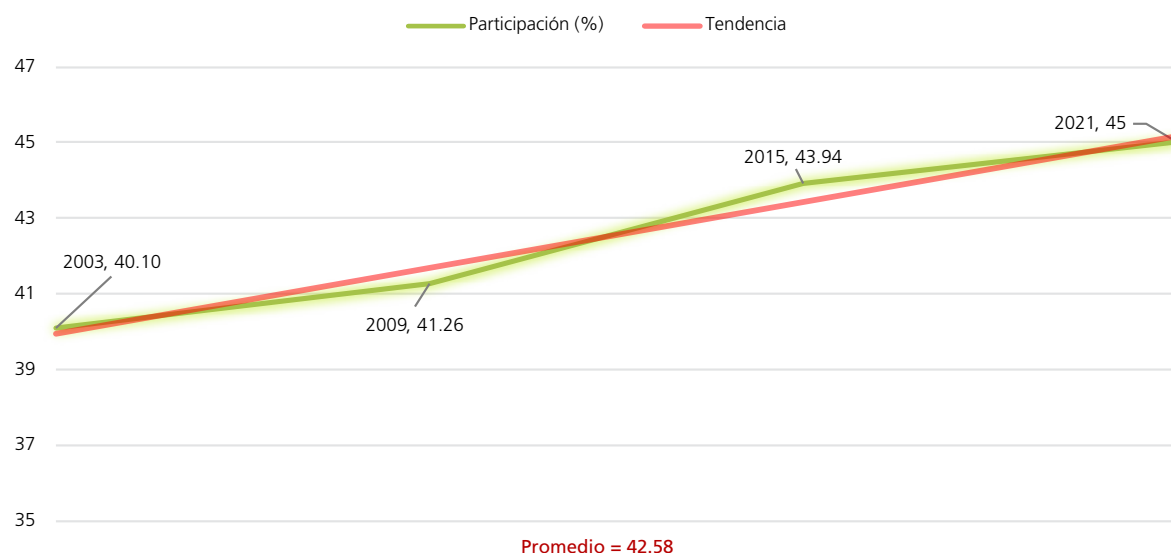

FUENTE: Elaboradas por la DEOEYG con base en información relativa a las estadísticas de participación electoral de las elecciones locales de 2000 a 2021, cuya información fue adaptada al MGE 2021.

Personas votantes

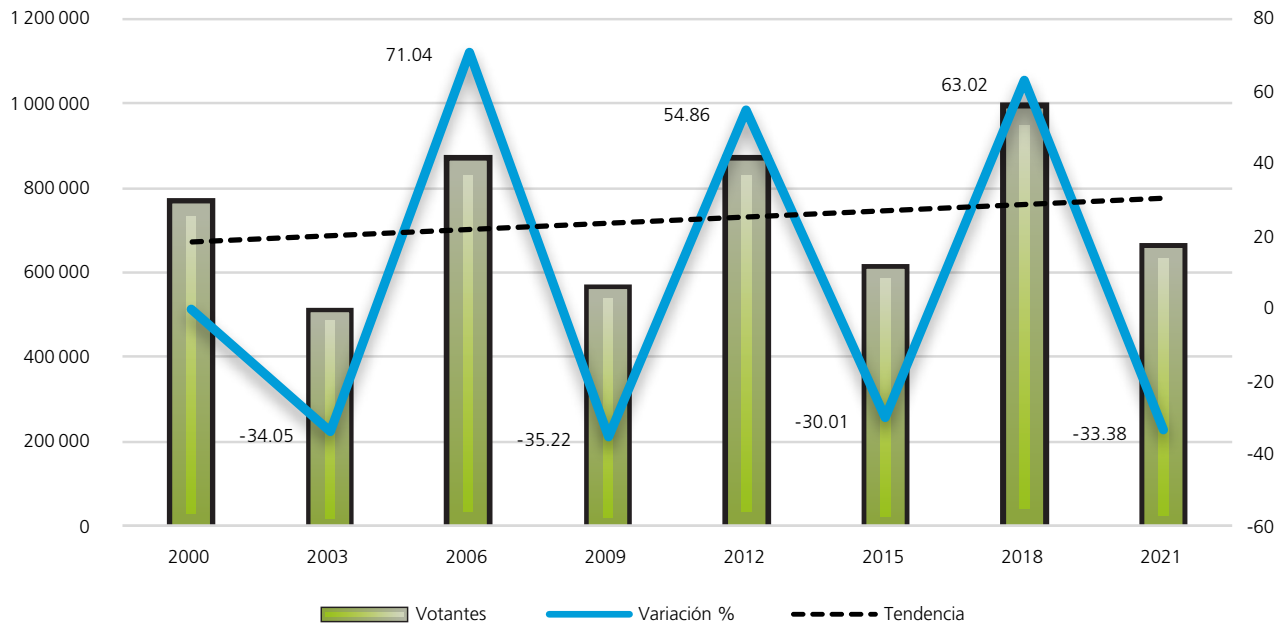

Procesos con elección de Jefatura de Gobierno

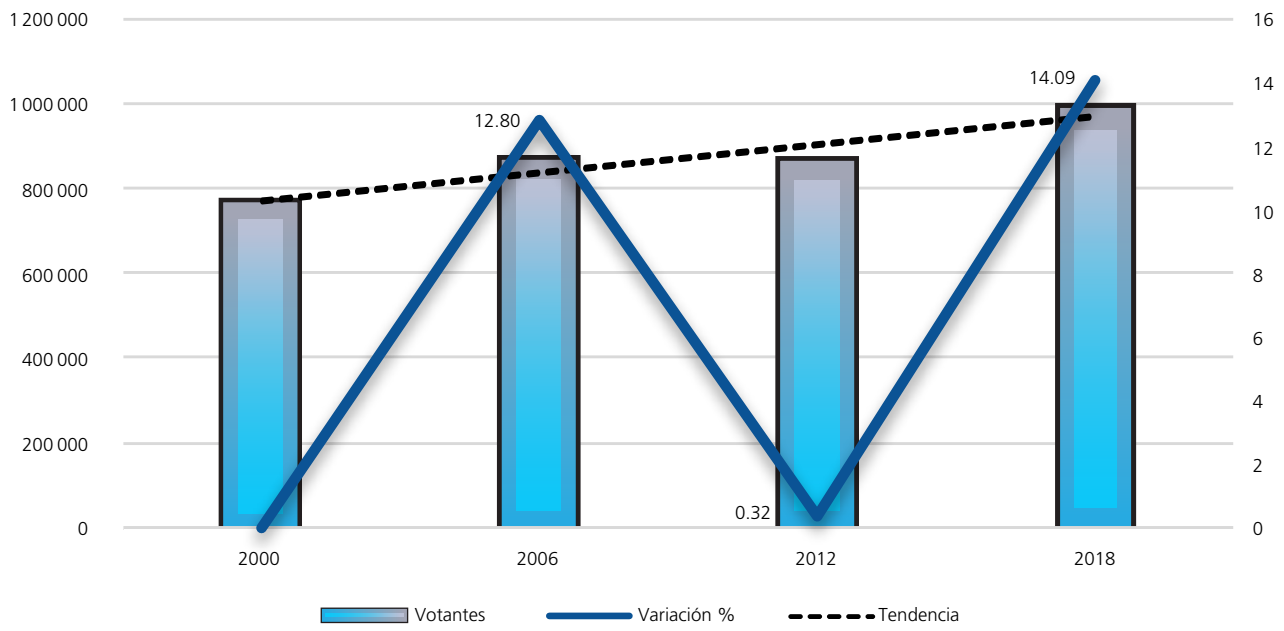

Procesos intermedios

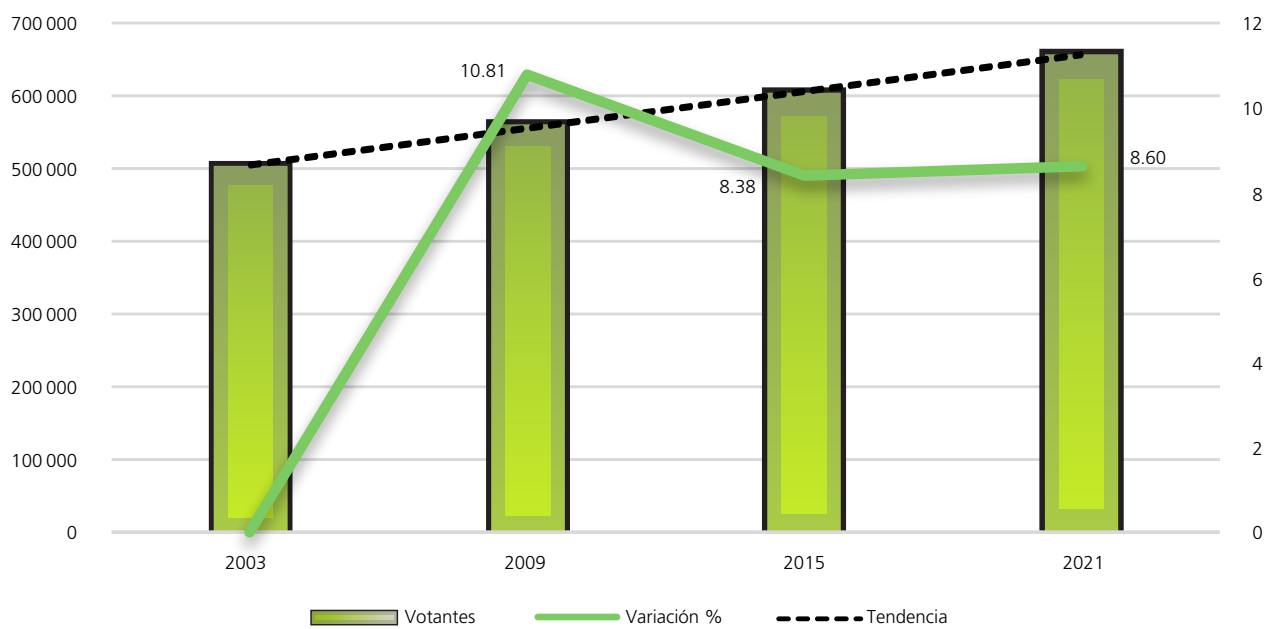

FUENTE: Elaboradas por la DEOBYG con base en información relativa a las estadísticas de participación electoral de las elecciones locales de 2000 a 2021, cuya información fue adaptada al MGE 2021.

Composición de la lista nominal, votantes, no votantes y relación hombres-mujeres observada

Proceso electoral	Lista nominal		Votantes		No votantes		Relación hombres-mujeres		
	Mujeres	Hombres	Mujeres	Hombres	Mujeres	Hombres	Lista nominal	Votantes	No votantes
2000	601 090	547 575	420 587	343 006	180 503	204 569	91	82	113
2003	657 808	597 866	282 006	221 567	375 802	376 299	91	79	100
2006	701 291	640 807	479 100	382 229	222 191	258 578	91	80	116
2009	705 902	646 424	322 365	235 638	383 537	410 786	92	73	107
2012	723 306	655 212	454 386	409 720	268 920	245 492	91	90	91
2015	726 124	650 123	351 169	253 620	374 955	396 503	90	72	106
2018	746 343	669 103	552 264	433 635	194 079	235 468	90	79	121
2021	769 748	689 811	369 834	286 947	399 914	402 864	90	78	101
Promedio	703 952	637 115	403 964	320 795	299 988	316 320	91	79	107

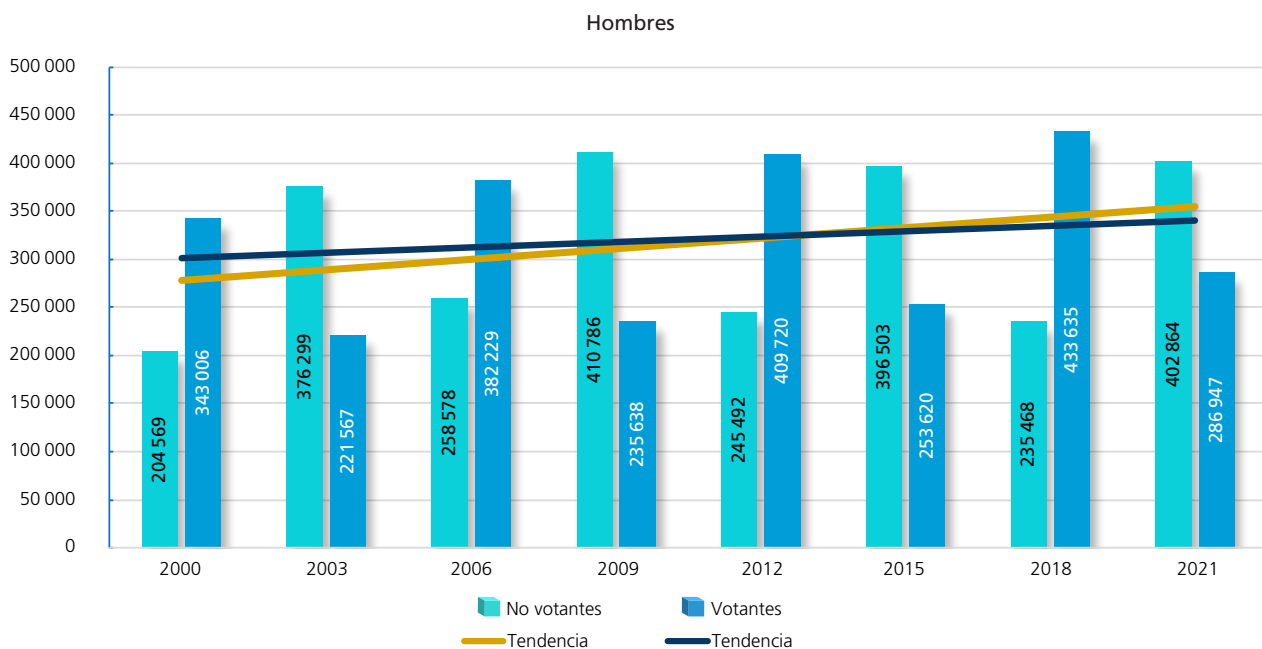
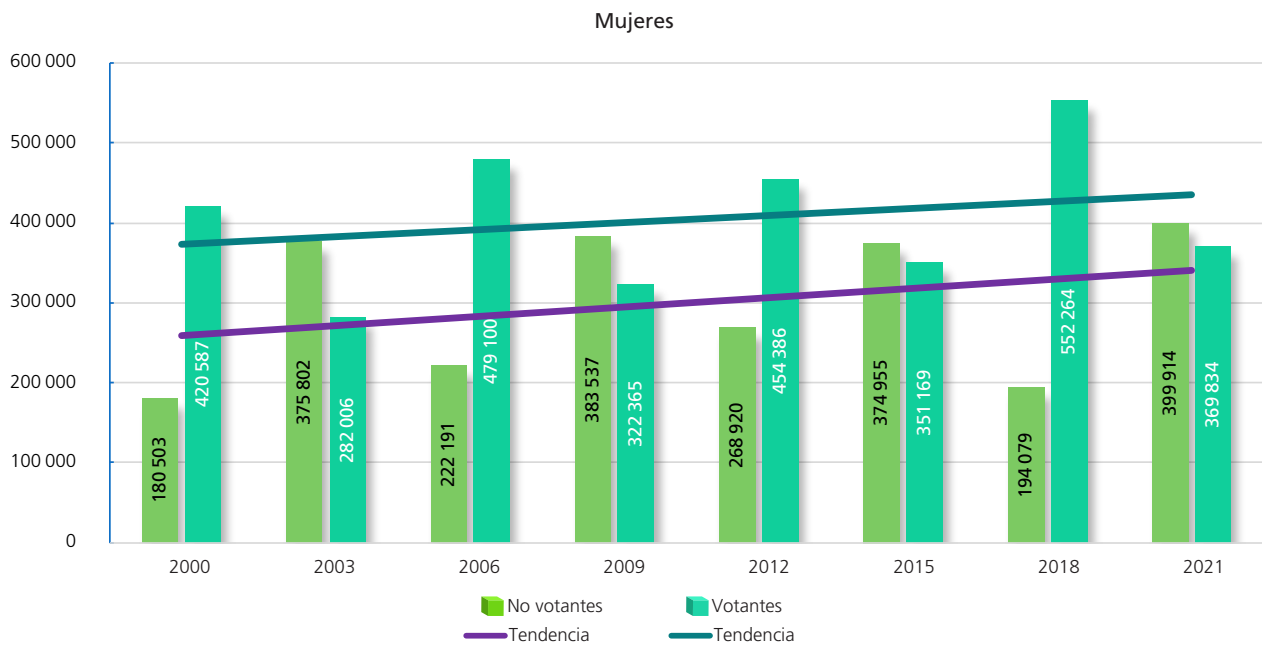

FUENTE: Elaboradas por la DEOEG con base en información relativa a las estadísticas de participación electoral de las elecciones locales de 2000 a 2021, cuya información fue adaptada al MGE 2021.

Participación y abstención según sexo (porcentaje)

Año	Mujeres			Hombres		
	Proporción en la lista nominal, según sexo	Participación	Abstención	Proporción en la lista nominal, según sexo	Participación	Abstención
2000	52.33	69.97	30.03	47.67	62.64	37.36
2003	52.39	42.87	57.13	47.61	37.06	62.94
2006	52.25	68.32	31.68	47.75	59.65	40.35
2009	52.20	45.67	54.33	47.80	36.45	63.55
2012	52.47	62.82	37.18	47.53	62.53	37.47
2015	52.76	48	52	47.24	39.01	60.99
2018	52.73	74	26	47.27	64.81	35.19
2021	52.74	48.05	51.95	47.26	41.60	58.40
Promedio	52.48	57.51	42.49	47.52	50.47	49.53

Participación y abstención por proceso según sexo (porcentaje)

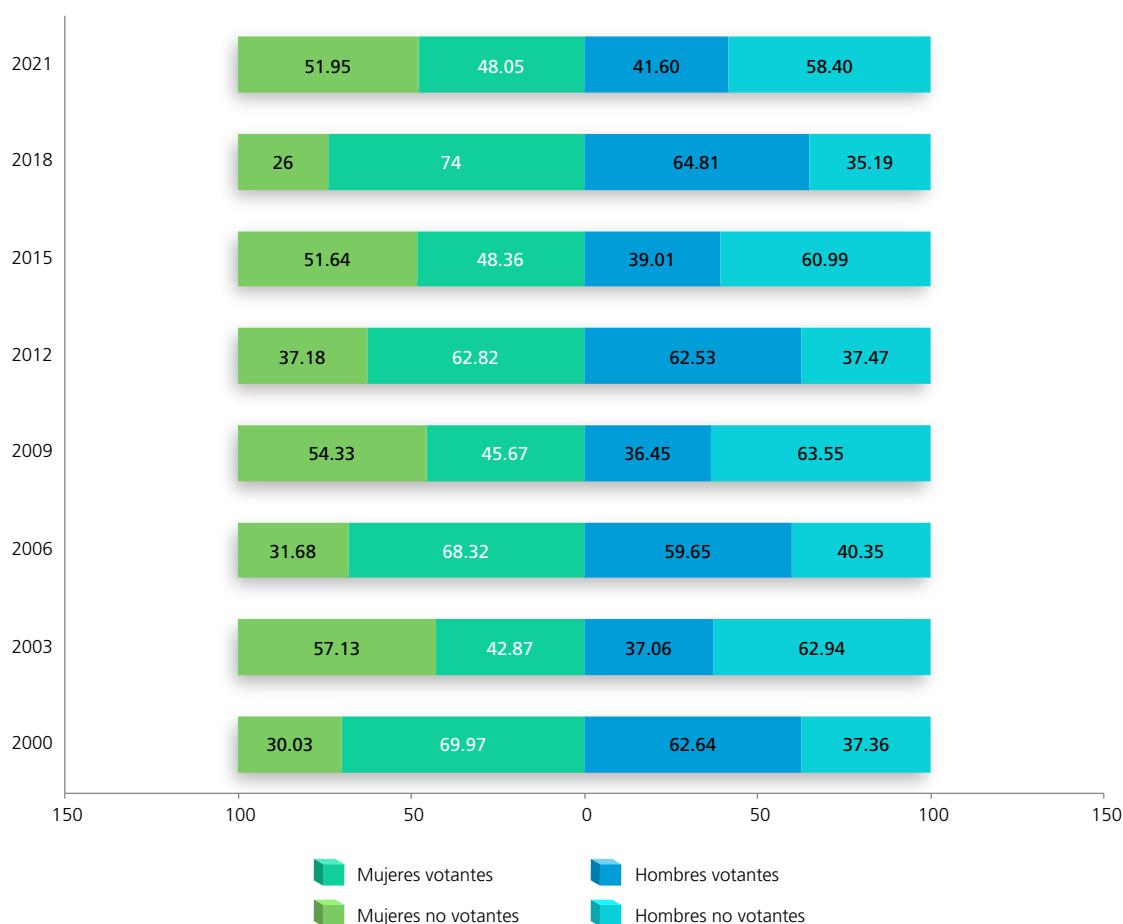

FUENTE: Elaboradas por la DEOEYG con base en información relativa a las estadísticas de participación electoral de las elecciones locales de 2000 a 2021, cuya información fue adaptada al MGE 2021.

Lista nominal según sexo y grupo etario
(procesos con elección de Jefatura de Gobierno)

Grupo etario	2000			2006			2012			2018		
	Mujeres	Hombres	Total	Mujeres	Hombres	Total	Mujeres	Hombres	Total	Mujeres	Hombres	Total
18 a 19	22776	23138	45914	24834	25537	50371	25189	25812	51001	25771	26166	51937
(%)	3.79	4.23	4	3.54	3.98	3.75	3.48	3.94	3.70	3.45	3.91	3.67
20 a 24	87091	83699	170790	88314	85922	174236	85805	83290	169095	81854	82019	163873
(%)	14.49	15.29	14.87	12.59	13.41	12.98	11.86	12.71	12.27	10.97	12.26	11.58
25 a 29	97565	94301	191866	90309	87675	177984	87505	85164	172669	84816	83486	168302
(%)	16.23	17.22	16.70	12.88	13.68	13.26	12.10	13	12.53	11.36	12.48	11.89
30 a 34	82857	77776	160633	95422	92964	188386	83446	80715	164161	77540	74235	151775
(%)	13.78	14.20	13.98	13.61	14.51	14.04	11.54	12.32	11.91	10.39	11.10	10.72
35 a 39	72465	65646	138111	82666	77392	160058	83903	78145	162048	73381	67408	140789
(%)	12.05	11.99	12.02	11.79	12.08	11.93	11.60	11.93	11.76	9.83	10.07	9.95
40 a 44	60955	53958	114913	72070	65291	137361	75391	68046	143437	74528	66490	141018
(%)	10.14	9.85	10	10.28	10.19	10.23	10.42	10.39	10.40	9.99	9.94	9.96
45 a 49	48903	42608	91511	62084	55018	117102	65521	57296	122817	71409	62099	133508
(%)	8.14	7.78	7.97	8.85	8.59	8.73	9.06	8.74	8.91	9.57	9.28	9.43
50 a 54	37731	33132	70863	50197	42932	93129	57554	49323	106877	61742	52269	114011
(%)	6.28	6.05	6.17	7.16	6.70	6.94	7.96	7.53	7.75	8.27	7.81	8.06
55 a 59	27389	24014	51403	38306	33509	71815	46542	38952	85494	55050	45768	100818
(%)	4.56	4.39	4.48	5.46	5.23	5.35	6.43	5.94	6.20	7.38	6.84	7.12
60 a 64	20898	17486	38384	28341	24424	52765	35279	30066	65345	44474	36088	80562
(%)	3.48	3.19	3.34	4.04	3.81	3.93	4.88	4.59	4.74	5.96	5.39	5.69
65 y más	42460	31817	74277	68748	50143	118891	77171	58403	135574	95778	73075	168853
(%)	7.06	5.81	6.47	9.80	7.82	8.86	10.67	8.91	9.83	12.83	10.92	11.93
Total	601090	547575	1148665	701291	640807	1342098	723306	655212	1378518	746343	669103	1415446
(%)	100	100	100	100	100	100	100	100	100	100	100	100

Distribución de los grupos etarios en los procesos electorales

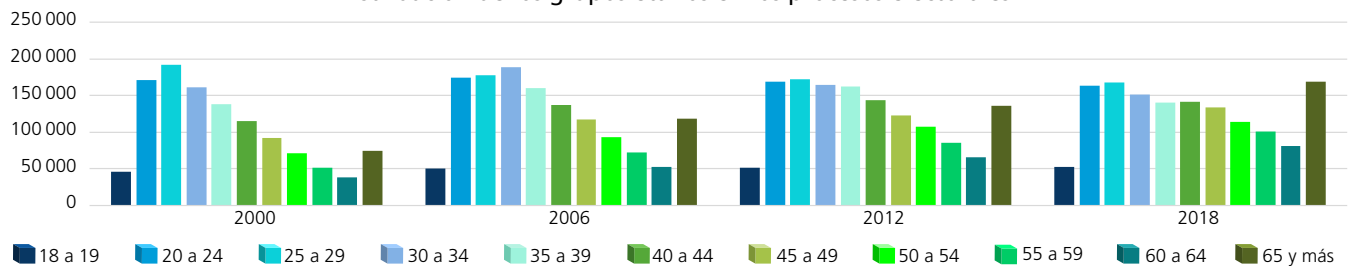

Dispersión porcentual de los grupos etarios por proceso electoral

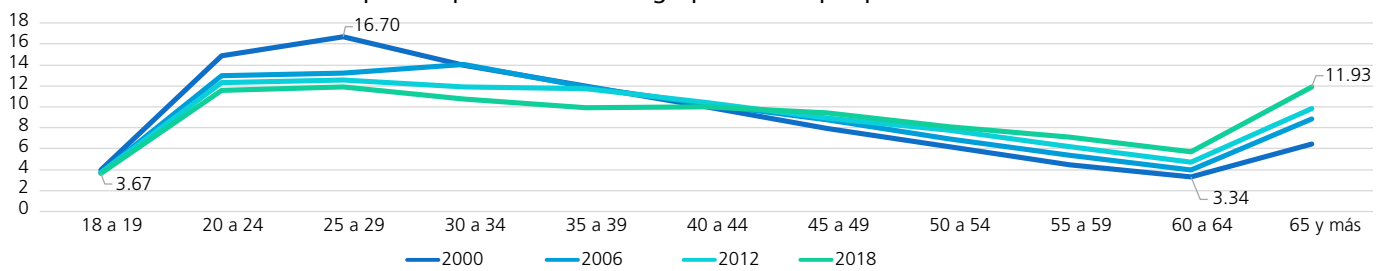

Comportamiento porcentual de los grupos etarios según sexo en los procesos electorales

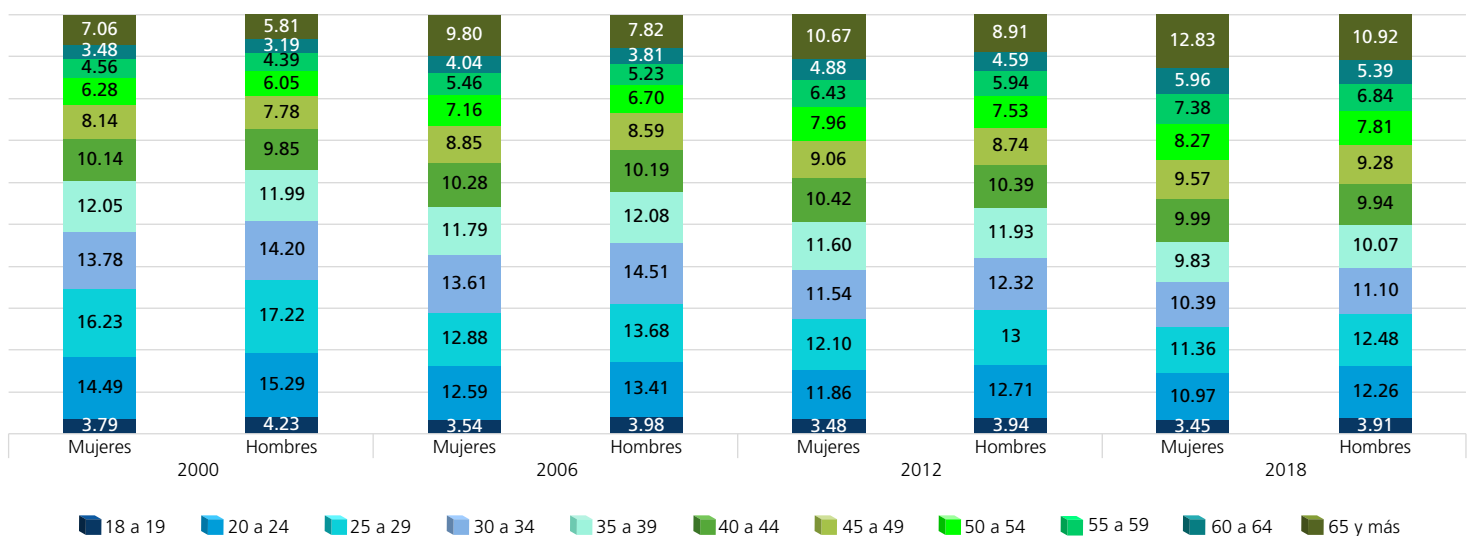

FUENTE: Elaboradas por la DEOEG con base en información relativa a las estadísticas de participación electoral de las elecciones locales de 2000 a 2021, cuya información fue adaptada al MGE 2021.

Lista nominal según sexo y grupo etario (procesos intermedios)

Grupo etario	2003			2009			2015			2021		
	Mujeres	Hombres	Total	Mujeres	Hombres	Total	Mujeres	Hombres	Total	Mujeres	Hombres	Total
18 a 19	22 223	22 718	44 941	21 278	21 991	43 269	23 783	24 299	48 082	21 240	21 765	43 005
(%)	3.38	3.80	3.58	3.01	3.40	3.20	3.28	3.74	3.49	2.76	3.15	2.94
20 a 24	86 481	83 831	170 312	83 405	81 177	164 582	85 551	84 393	169 944	79 343	79 351	158 694
(%)	13.15	14.02	13.56	11.82	12.56	12.17	11.78	12.98	12.35	10.31	11.50	10.87
25 a 29	95 797	92 548	188 345	86 332	84 444	170 776	84 548	82 599	167 147	84 738	84 965	169 703
(%)	14.56	15.48	15	12.23	13.06	12.63	11.64	12.71	12.15	11.01	12.32	11.63
30 a 34	92 841	88 138	180 979	86 551	84 353	170 904	79 060	74 492	153 552	80 541	77 484	158 025
(%)	14.11	14.74	14.41	12.26	13.05	12.64	10.89	11.46	11.16	10.46	11.23	10.83
35 a 39	78 001	71 808	149 809	86 306	82 505	168 811	74 661	68 166	142 827	75 433	70 916	146 349
(%)	11.86	12.01	11.93	12.23	12.76	12.48	10.28	10.48	10.38	9.80	10.28	10.03
40 a 44	68 424	61 209	129 633	73 229	67 294	140 523	77 407	68 733	146 140	71 510	64 542	136 052
(%)	10.40	10.24	10.33	10.37	10.41	10.39	10.66	10.57	10.62	9.29	9.36	9.32
45 a 49	56 060	48 490	104 550	65 388	57 932	123 320	66 415	57 648	124 063	74 878	65 845	140 723
(%)	8.52	8.11	8.33	9.26	8.96	9.12	9.15	8.87	9.01	9.73	9.55	9.64
50 a 54	43 580	38 148	81 728	54 561	47 035	101 596	59 582	50 264	109 846	66 112	56 226	122 338
(%)	6.63	6.38	6.51	7.73	7.28	7.51	8.21	7.73	7.98	8.59	8.15	8.38
55 a 59	33 204	28 851	62 055	41 999	36 695	78 694	50 128	41 698	91 826	57 899	47 922	105 821
(%)	5.05	4.83	4.94	5.95	5.68	5.82	6.90	6.41	6.67	7.52	6.95	7.25
60 a 64	24 224	20 762	44 986	32 027	27 541	59 568	39 890	33 005	72 895	49 148	39 996	89 144
(%)	3.68	3.47	3.58	4.54	4.26	4.41	5.49	5.08	5.30	6.38	5.80	6.11
65 y más	56 973	41 363	98 336	74 826	55 457	130 283	85 099	64 826	149 925	108 906	80 799	189 705
(%)	8.66	6.92	7.83	10.60	8.58	9.63	11.72	9.97	10.89	14.15	11.71	13
Total	657 808	597 866	1 255 674	705 902	646 424	1 352 326	726 124	650 123	1 376 247	769 748	689 811	1 459 559
(%)	100	100	100	100	100	100	100	100	100	100	100	100

Distribución de los grupos etarios en los procesos electorales

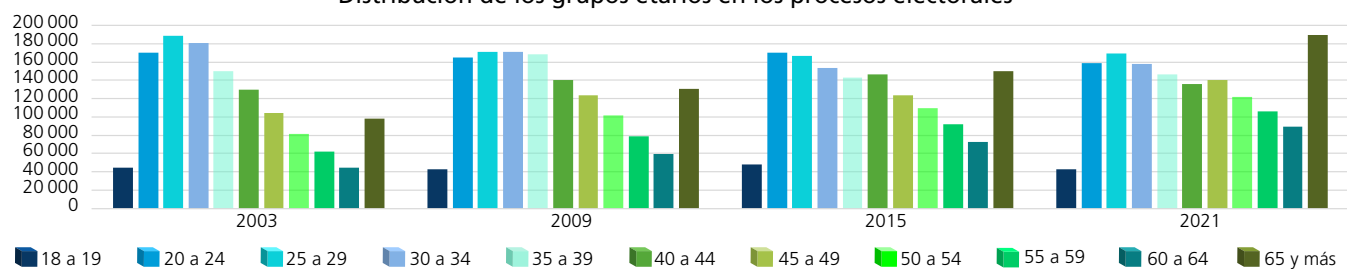

Dispersión porcentual de los grupos etarios por proceso electoral

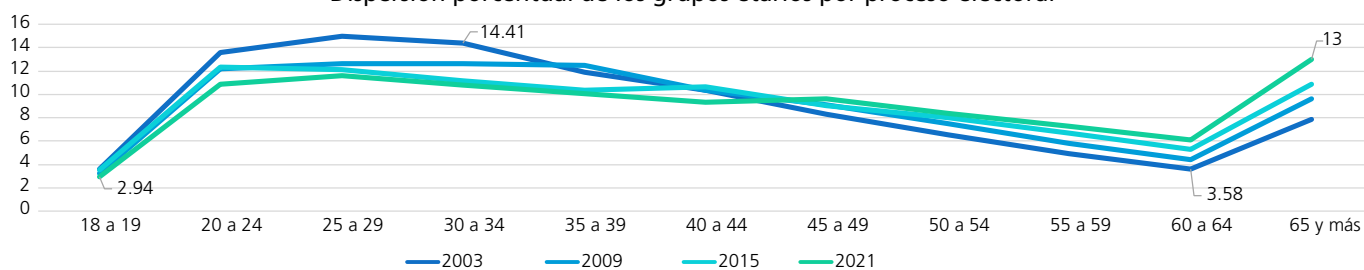

Comportamiento porcentual de los grupos etarios según sexo en los procesos electorales

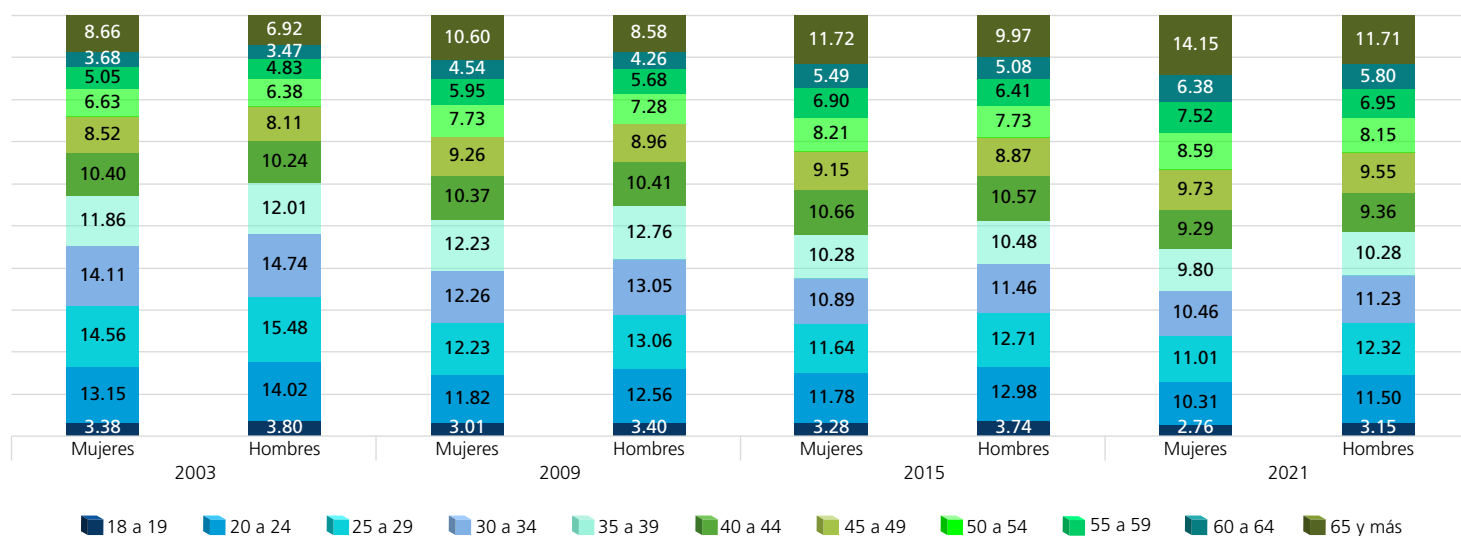

FUENTE: Elaboradas por la DEOEG con base en información relativa a las estadísticas de participación electoral de las elecciones locales de 2000 a 2021, cuya información fue adaptada al MGE 2021.

Personas votantes según sexo y grupo etario (procesos con elección de Jefatura de Gobierno)

Grupo etario	2000			2006			2012			2018		
	Mujeres	Hombres	Total	Mujeres	Hombres	Total	Mujeres	Hombres	Total	Mujeres	Hombres	Total
18 a 19	11429	10588	22017	17612	16411	34023	15563	16079	31642	19097	18136	37233
(%)	2.72	3.08	2.88	3.68	4.29	3.95	3.42	3.92	3.66	3.46	4.18	3.78
20 a 24	54383	44542	98925	55192	45120	100312	53375	51797	105172	55200	48592	103792
(%)	12.93	12.99	12.95	11.52	11.80	11.65	11.75	12.64	12.17	9.99	11.21	10.53
25 a 29	62840	50302	113142	56975	44785	101760	54627	52751	107378	56917	46906	103823
(%)	14.94	14.66	14.82	11.89	11.72	11.80	12.02	12.88	12.42	10.31	10.82	10.53
30 a 34	56758	45536	102294	62575	49301	111876	52054	50142	102196	54556	43356	97912
(%)	13.49	13.28	13.40	13.06	12.90	12.99	11.46	12.24	11.83	9.88	10	9.93
35 a 39	52278	41522	93800	56187	44475	100662	52601	48573	101174	53669	40944	94613
(%)	12.43	12.11	12.28	11.73	11.64	11.68	11.58	11.86	11.71	9.72	9.44	9.60
40 a 44	46565	37375	83940	51831	40379	92210	47325	42524	89849	56316	42188	98504
(%)	11.07	10.90	10.99	10.82	10.56	10.71	10.41	10.38	10.40	10.20	9.73	9.99
45 a 49	38967	31368	70335	46186	36378	82564	41294	35780	77074	55329	41632	96961
(%)	9.26	9.14	9.21	9.64	9.52	9.59	9.09	8.73	8.92	10.02	9.60	9.83
50 a 54	30247	25481	55728	38209	30231	68440	36192	30959	67151	48831	36245	85076
(%)	7.19	7.43	7.30	7.97	7.91	7.95	7.96	7.56	7.77	8.84	8.36	8.63
55 a 59	21855	18969	40824	29168	24195	53363	29533	24623	54156	44293	33273	77566
(%)	5.20	5.53	5.35	6.09	6.33	6.20	6.50	6.01	6.27	8.02	7.67	7.87
60 a 64	16221	13787	30008	21351	17994	39345	22626	19025	41651	36142	27380	63522
(%)	3.86	4.02	3.93	4.46	4.71	4.57	4.98	4.64	4.82	6.54	6.31	6.44
65 y más	29044	23536	52580	43814	32960	76774	49196	37467	86663	71914	54983	126897
(%)	6.91	6.86	6.89	9.14	8.62	8.91	10.83	9.14	10.03	13.02	12.68	12.87
Total	420587	343006	763593	479100	382229	861329	454386	409720	864106	552264	433635	985899
(%)	100	100	100	100	100	100	100	100	100	100	100	100

Distribución de los grupos etarios en los procesos electorales

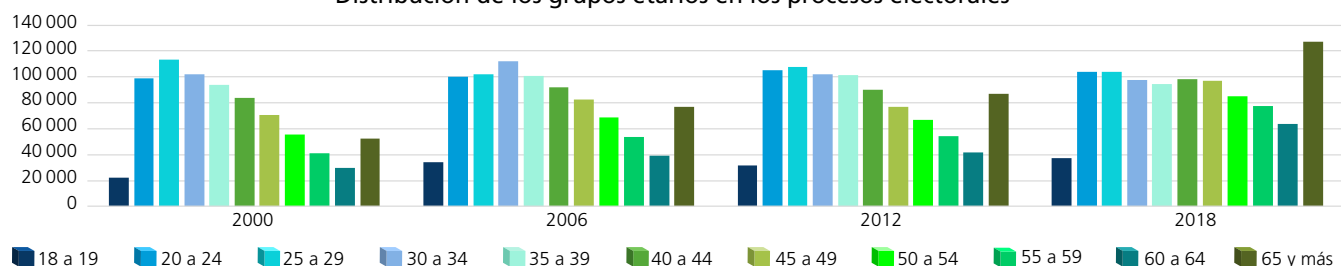

Dispersión porcentual de los grupos etarios por proceso electoral

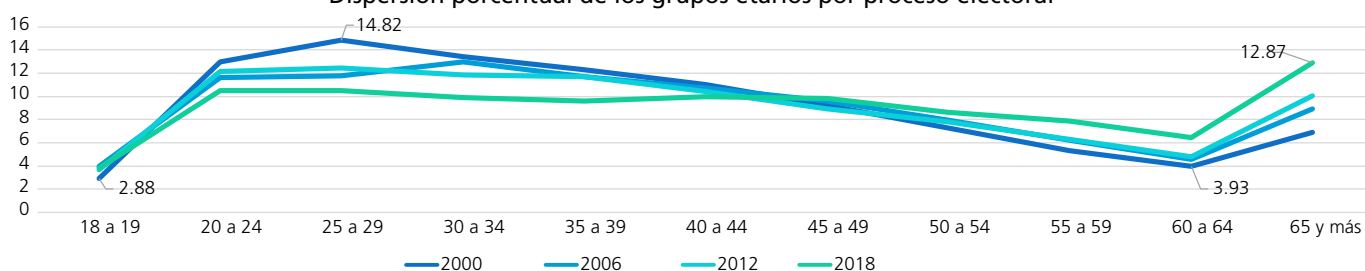

Comportamiento porcentual de los grupos etarios según sexo en los procesos electorales

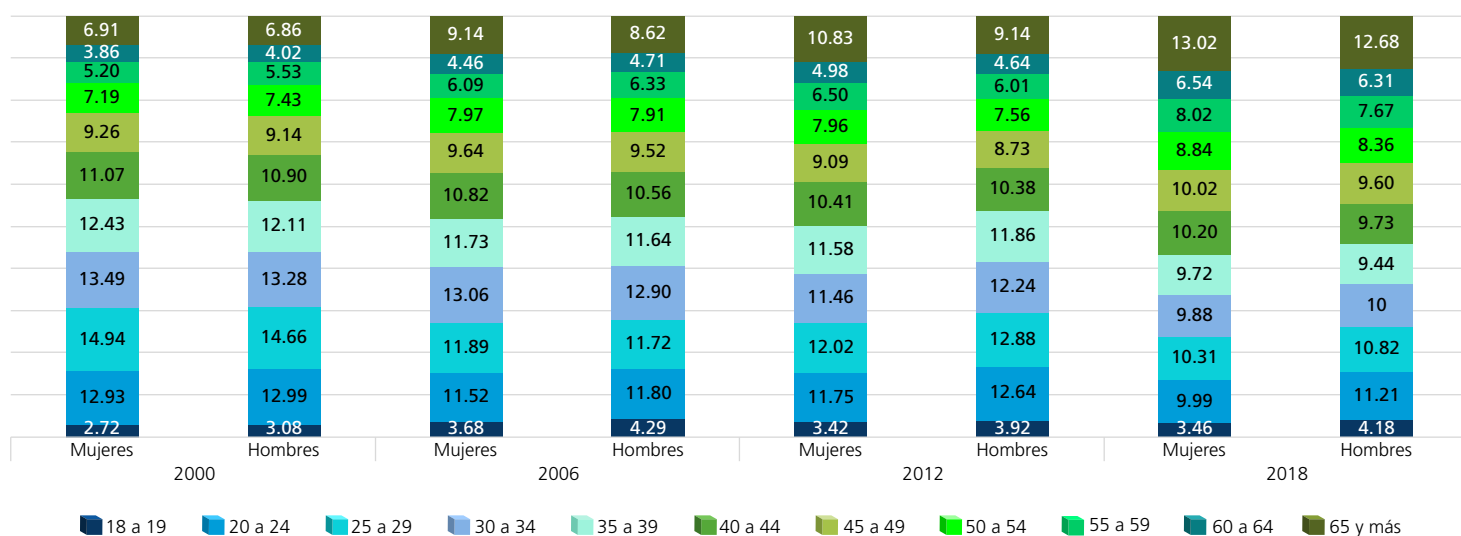

FUENTE: Elaboradas por la DEOEG con base en información relativa a las estadísticas de participación electoral de las elecciones locales de 2000 a 2021, cuya información fue adaptada al MGE 2021.

Personas votantes según sexo y grupo etario (procesos intermedios)

Grupo etario	2003			2009			2015			2021		
	Mujeres	Hombres	Total	Mujeres	Hombres	Total	Mujeres	Hombres	Total	Mujeres	Hombres	Total
18 a 19	6584	5978	12562	9066	7992	17058	10670	9785	20455	10285	9444	19729
(%)	2.33	2.70	2.50	2.81	3.39	3.06	3.04	3.86	3.38	2.78	3.29	3
20 a 24	28628	21883	50511	28963	21531	50494	31681	25061	56742	28793	24564	53357
(%)	10.15	9.87	10.03	8.99	9.14	9.05	9.02	9.88	9.38	7.78	8.56	8.12
25 a 29	31191	23263	54454	30934	20934	51868	30237	21322	51559	28403	22891	51294
(%)	11.06	10.50	10.81	9.60	8.88	9.30	8.61	8.41	8.53	7.68	7.98	7.81
30 a 34	33632	25465	59097	34887	22977	57864	31972	20777	52749	29151	22130	51281
(%)	11.93	11.49	11.74	10.82	9.75	10.37	9.11	8.19	8.72	7.88	7.71	7.81
35 a 39	32390	24346	56736	38008	26191	64199	34324	22374	56698	31281	23075	54356
(%)	11.48	10.99	11.27	11.79	11.12	11.50	9.77	8.82	9.38	8.46	8.04	8.28
40 a 44	32818	24791	57609	35207	24894	60101	38713	26094	64807	33912	24670	58582
(%)	11.64	11.19	11.44	10.92	10.57	10.77	11.02	10.29	10.72	9.17	8.60	8.92
45 a 49	29673	23221	52894	34061	24554	58615	34989	24353	59342	39187	29253	68440
(%)	10.52	10.48	10.50	10.57	10.42	10.50	9.96	9.60	9.81	10.60	10.19	10.42
50 a 54	24150	20022	44172	30309	22392	52701	33098	23464	56562	36782	28084	64866
(%)	8.56	9.04	8.77	9.40	9.50	9.44	9.43	9.25	9.35	9.95	9.79	9.88
55 a 59	19052	16103	35155	24502	19112	43614	29707	21463	51170	34516	26300	60816
(%)	6.76	7.27	6.98	7.60	8.11	7.82	8.46	8.46	8.46	9.33	9.17	9.26
60 a 64	13894	12335	26229	19472	15787	35259	25340	19294	44634	31243	24307	55550
(%)	4.93	5.57	5.21	6.04	6.70	6.32	7.22	7.61	7.38	8.45	8.47	8.46
65 y más	29994	24160	54154	36956	29274	66230	50438	39633	90071	66281	52229	118510
(%)	10.64	10.90	10.75	11.46	12.42	11.87	14.36	15.63	14.89	17.92	18.20	18.04
Total	282006	221567	503573	322365	235638	558003	351169	253620	604789	369834	286947	656781
(%)	100	100	100	100	100	100	100	100	100	100	100	100

Distribución de los grupos etarios en los procesos electorales

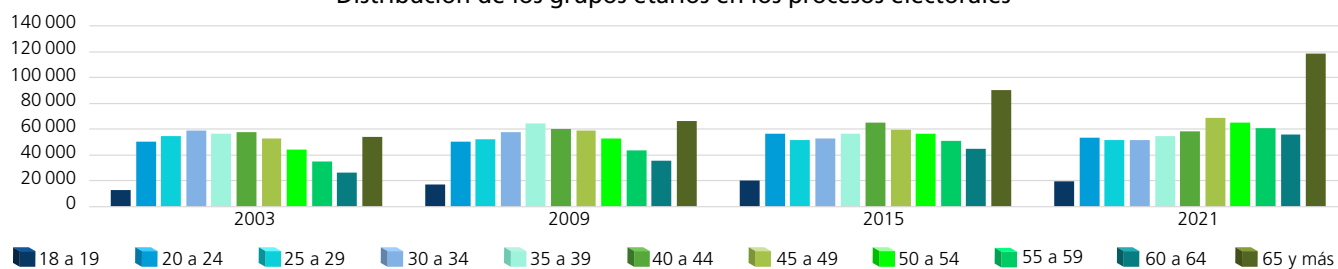

Dispersión porcentual de los grupos etarios por proceso electoral

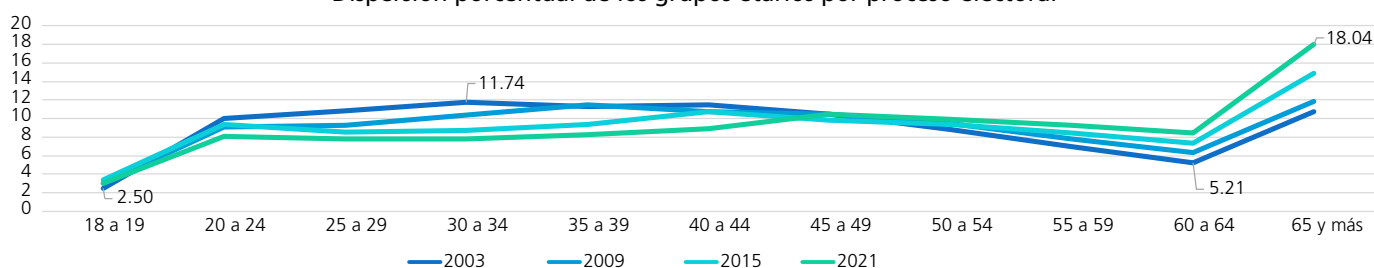

Comportamiento porcentual de los grupos etarios según sexo en los procesos electorales

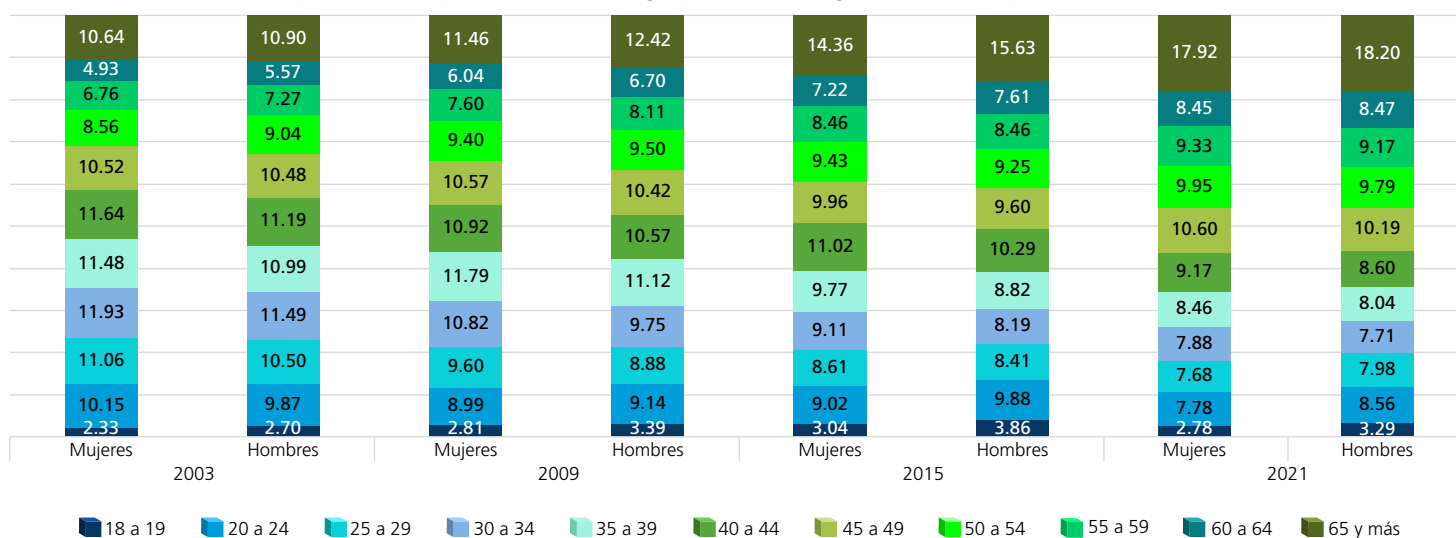

FUENTE: Elaboradas por la DEOEG con base en información relativa a las estadísticas de participación electoral de las elecciones locales de 2000 a 2021, cuya información fue adaptada al MGE 2021.

Personas no votantes según sexo y grupo etario
(procesos con elección de Jefatura de Gobierno)

Grupo etario	2000			2006			2012			2018		
	Mujeres	Hombres	Total	Mujeres	Hombres	Total	Mujeres	Hombres	Total	Mujeres	Hombres	Total
18 a 19	11 347	12 550	23 897	7 222	9 126	16 348	9 626	9 733	19 359	6 674	8 030	14 704
(%)	6.29	6.13	6.21	3.25	3.53	3.40	3.58	3.96	3.76	3.44	3.41	3.42
20 a 24	32 708	39 157	71 865	33 122	40 802	73 924	32 430	31 493	63 923	26 654	33 427	60 081
(%)	18.12	19.14	18.66	14.91	15.78	15.38	12.06	12.83	12.43	13.73	14.20	13.99
25 a 29	34 725	43 999	78 724	33 334	42 890	76 224	32 878	32 413	65 291	27 899	36 580	64 479
(%)	19.24	21.51	20.44	15	16.59	15.86	12.23	13.20	12.69	14.38	15.53	15.01
30 a 34	26 099	32 240	58 339	32 847	43 663	76 510	31 392	30 573	61 965	22 984	30 879	53 863
(%)	14.46	15.76	15.15	14.78	16.89	15.91	11.67	12.45	12.05	11.84	13.11	12.54
35 a 39	20 187	24 124	44 311	26 479	32 917	59 396	31 302	29 572	60 874	19 712	26 464	46 176
(%)	11.18	11.79	11.51	11.92	12.73	12.35	11.64	12.05	11.83	10.16	11.24	10.75
40 a 44	14 390	16 583	30 973	20 239	24 912	45 151	28 066	25 522	53 588	18 212	24 302	42 514
(%)	7.97	8.11	8.04	9.11	9.63	9.39	10.44	10.40	10.42	9.38	10.32	9.90
45 a 49	9 936	11 240	21 176	15 898	18 640	34 538	24 227	21 516	45 743	16 080	20 467	36 547
(%)	5.50	5.49	5.50	7.15	7.21	7.18	9.01	8.76	8.89	8.29	8.69	8.51
50 a 54	7 484	7 651	15 135	11 988	12 701	24 689	21 362	18 364	39 726	12 911	16 024	28 935
(%)	4.15	3.74	3.93	5.40	4.91	5.14	7.94	7.48	7.72	6.65	6.81	6.73
55 a 59	5 534	5 045	10 579	9 138	9 314	18 452	17 009	14 329	31 338	10 757	12 495	23 252
(%)	3.07	2.47	2.75	4.11	3.60	3.84	6.32	5.84	6.09	5.54	5.31	5.41
60 a 64	4 677	3 699	8 376	6 990	6 430	13 420	12 653	11 041	23 694	8 332	8 708	17 040
(%)	2.59	1.81	2.18	3.15	2.49	2.79	4.71	4.50	4.61	4.29	3.70	3.97
65 y más	13 416	8 281	21 697	24 934	17 183	42 117	27 975	20 936	48 911	23 864	18 092	41 956
(%)	7.43	4.05	5.63	11.22	6.64	8.76	10.40	8.53	9.51	12.30	7.68	9.77
Total	180 503	204 569	385 072	222 191	258 578	480 769	268 920	245 492	514 412	194 079	235 468	429 547
(%)	100	100	100	100	100	100	100	100	100	100	100	100

Distribución de los grupos etarios en los procesos electorales

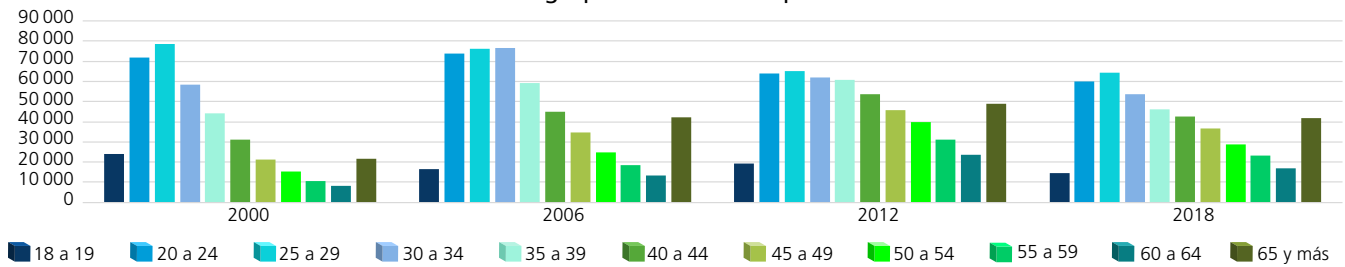

Dispersión porcentual de los grupos etarios por proceso electoral

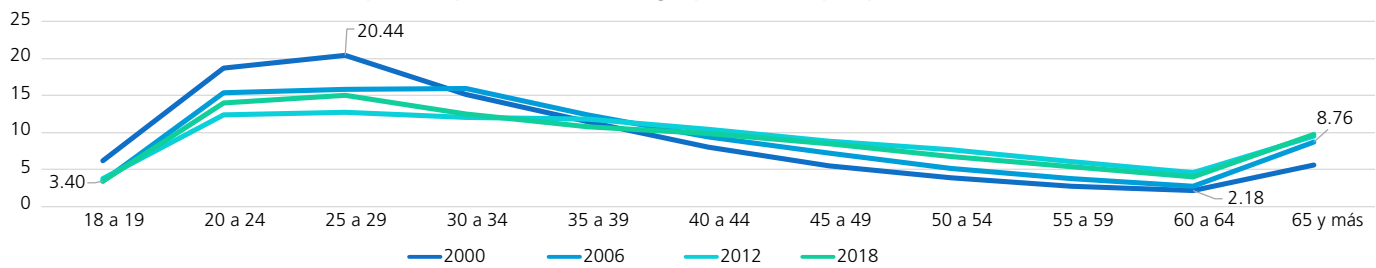

Comportamiento porcentual de los grupos etarios según sexo en los procesos electorales

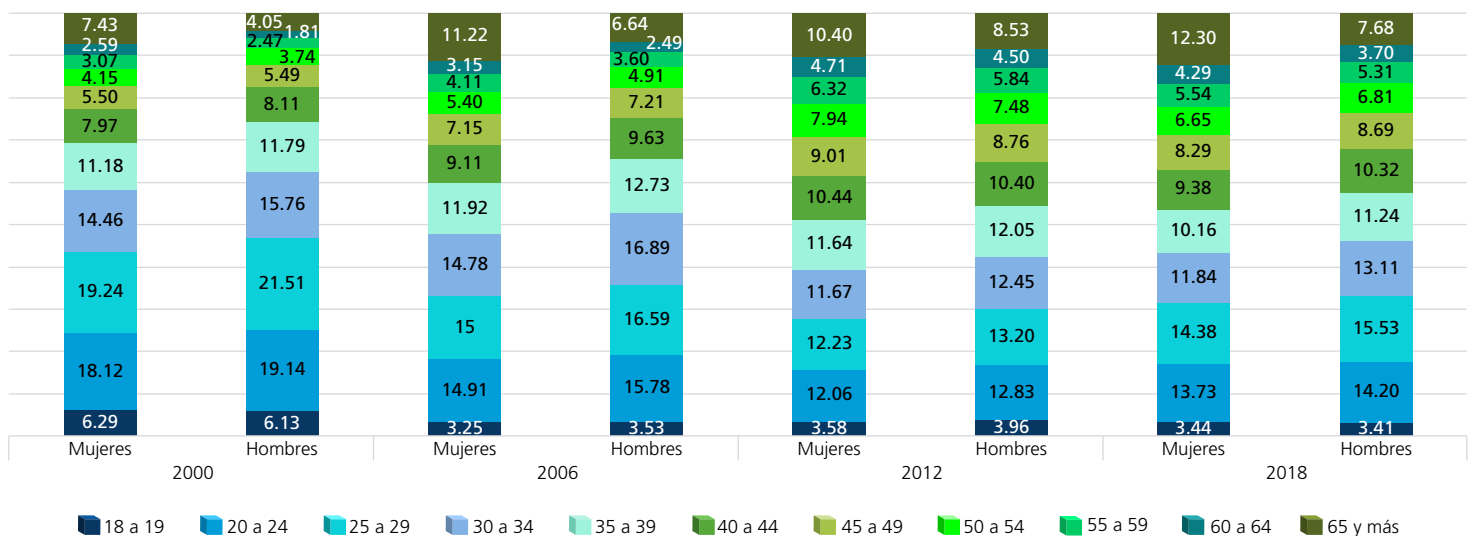

FUENTE: Elaboradas por la DEOEG con base en información relativa a las estadísticas de participación electoral de las elecciones locales de 2000 a 2021, cuya información fue adaptada al MGE 2021.

Personas no votantes según sexo y grupo etario (procesos intermedios)

Grupo etario	2003			2009			2015			2021		
	Mujeres	Hombres	Total	Mujeres	Hombres	Total	Mujeres	Hombres	Total	Mujeres	Hombres	Total
18 a 19	15 639	16 740	32 379	12 212	13 999	26 211	13 113	14 514	27 627	10 955	12 321	23 276
(%)	4.16	4.45	4.31	3.19	3.41	3.30	3.50	3.66	3.58	2.74	3.06	2.90
20 a 24	57 853	61 948	119 801	54 442	59 646	114 088	53 870	59 332	113 202	50 550	54 787	105 337
(%)	15.39	16.46	15.93	14.20	14.52	14.36	14.37	14.96	14.67	12.64	13.60	13.12
25 a 29	64 606	69 285	133 891	55 398	63 510	118 908	54 311	61 277	115 588	56 335	62 074	118 409
(%)	17.19	18.41	17.80	14.45	15.46	14.97	14.48	15.46	14.98	14.09	15.40	14.75
30 a 34	59 209	62 673	121 882	51 664	61 376	113 040	47 088	53 715	100 803	51 390	55 354	106 744
(%)	15.76	16.65	16.21	13.47	14.94	14.23	12.56	13.55	13.07	12.85	13.74	13.30
35 a 39	45 611	47 462	93 073	48 298	56 314	104 612	40 337	45 792	86 129	44 152	47 841	91 993
(%)	12.14	12.61	12.37	12.59	13.71	13.17	10.76	11.55	11.17	11.04	11.88	11.46
40 a 44	35 606	36 418	72 024	38 022	42 400	80 422	38 694	42 639	81 333	37 598	39 872	77 470
(%)	9.47	9.68	9.58	9.91	10.32	10.12	10.32	10.75	10.54	9.40	9.90	9.65
45 a 49	26 387	25 269	51 656	31 327	33 378	64 705	31 426	33 295	64 721	35 691	36 592	72 283
(%)	7.02	6.72	6.87	8.17	8.13	8.15	8.38	8.40	8.39	8.92	9.08	9
50 a 54	19 430	18 126	37 556	24 252	24 643	48 895	26 484	26 800	53 284	29 330	28 142	57 472
(%)	5.17	4.82	4.99	6.32	6	6.16	7.06	6.76	6.91	7.33	6.99	7.16
55 a 59	14 152	12 748	26 900	17 497	17 583	35 080	20 421	20 235	40 656	23 383	21 622	45 005
(%)	3.77	3.39	3.58	4.56	4.28	4.42	5.45	5.10	5.27	5.85	5.37	5.61
60 a 64	10 330	8 427	18 757	12 555	11 754	24 309	14 550	13 711	28 261	17 905	15 689	33 594
(%)	2.75	2.24	2.49	3.27	2.86	3.06	3.88	3.46	3.66	4.48	3.89	4.18
65 y más	26 979	17 203	44 182	37 870	26 183	64 053	34 661	25 193	59 854	42 625	28 570	71 195
(%)	7.18	4.57	5.87	9.87	6.37	8.06	9.24	6.35	7.76	10.66	7.09	8.87
Total	375 802	376 299	752 101	383 537	410 786	794 323	374 955	396 503	771 458	399 914	402 864	802 778
(%)	100	100	100	100	100	100	100	100	100	100	100	100

Distribución de los grupos etarios en los procesos electorales

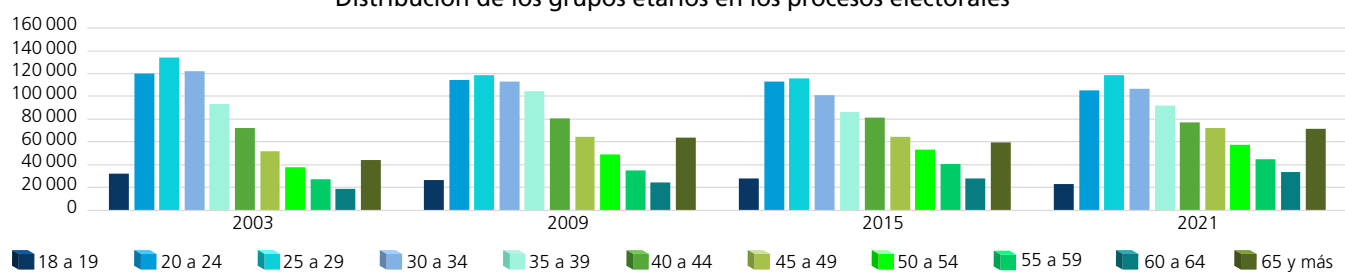

Dispersión porcentual de los grupos etarios por proceso electoral

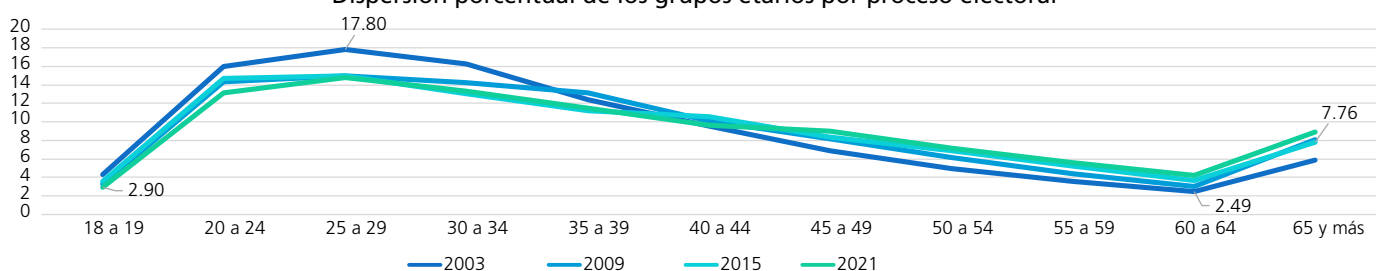

Comportamiento porcentual de los grupos etarios según sexo en los procesos electorales

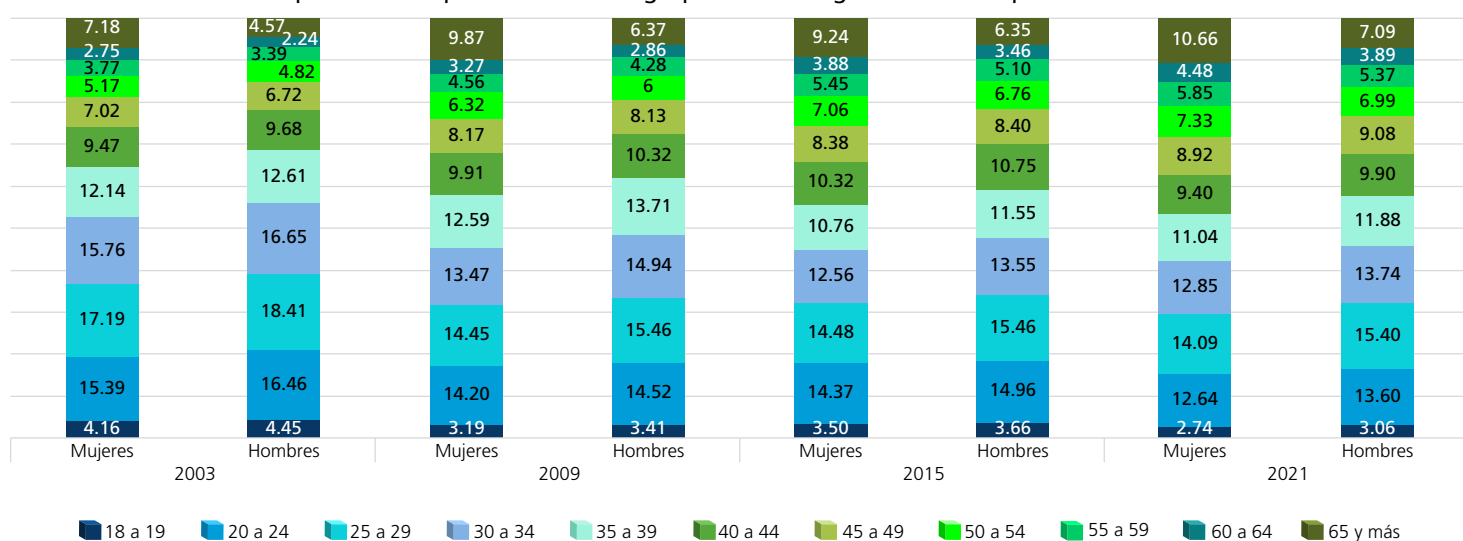

FUENTE: Elaboradas por la DEOEG con base en información relativa a las estadísticas de participación electoral de las elecciones locales de 2000 a 2021, cuya información fue adaptada al MGE 2021.

Participación según sexo y grupo etario (porcentaje)



Mujeres

	2000	2003	2006	2009	2012	2015	2018	2021	Promedio (elecciones con Jefatura de Gobierno)	Promedio (elecciones intermedias)	Promedio general
18 a 19	50.18	29.63	70.92	42.61	61.78	44.86	74.10	48.42	64.25	41.38	52.81
20 a 24	62.44	33.10	62.50	34.73	62.20	37.03	67.44	36.29	63.65	35.29	49.47
25 a 29	64.41	32.56	63.09	35.83	62.43	35.76	67.11	33.52	64.26	34.42	49.34
30 a 34	68.50	36.23	65.58	40.31	62.38	40.44	70.36	36.19	66.71	38.29	52.50
35 a 39	72.14	41.53	67.97	44.04	62.69	45.97	73.14	41.47	68.99	43.25	56.12
40 a 44	76.39	47.96	71.92	48.08	62.77	50.01	75.56	47.42	71.66	48.37	60.01
45 a 49	79.68	52.93	74.39	52.09	63.02	52.68	77.48	52.33	73.64	52.51	63.08
50 a 54	80.16	55.42	76.12	55.55	62.88	55.55	79.09	55.64	74.56	55.54	65.05
55 a 59	79.79	57.38	76.14	58.34	63.45	59.26	80.46	59.61	74.96	58.65	66.80
60 a 64	77.62	57.36	75.34	60.80	64.13	63.52	81.27	63.57	74.59	61.31	67.95
65 y más	68.40	52.65	63.73	49.39	63.75	59.27	75.08	60.86	67.74	55.54	61.64



Hombres

	2000	2003	2006	2009	2012	2015	2018	2021	Promedio (elecciones con Jefatura de Gobierno)	Promedio (elecciones intermedias)	Promedio general
18 a 19	45.76	26.31	64.26	36.34	62.29	40.27	69.31	43.39	60.41	36.58	48.49
20 a 24	53.22	26.10	52.51	26.52	62.19	29.70	59.24	30.96	56.79	28.32	42.56
25 a 29	53.34	25.14	51.08	24.79	61.94	25.81	56.18	26.94	55.64	25.67	40.65
30 a 34	58.55	28.89	53.03	27.24	62.12	27.89	58.40	28.56	58.03	28.15	43.09
35 a 39	63.25	33.90	57.47	31.74	62.16	32.82	60.74	32.54	60.91	32.75	46.83
40 a 44	69.27	40.50	61.84	36.99	62.49	37.96	63.45	38.22	64.26	38.42	51.34
45 a 49	73.62	47.89	66.12	42.38	62.45	42.24	67.04	44.43	67.31	44.24	55.77
50 a 54	76.91	52.49	70.42	47.61	62.77	46.68	69.34	49.95	69.86	49.18	59.52
55 a 59	78.99	55.81	72.20	52.08	63.21	51.47	72.70	54.88	71.78	53.56	62.67
60 a 64	78.85	59.41	73.67	57.32	63.28	58.46	75.87	60.77	72.92	58.99	65.95
65 y más	73.97	58.41	65.73	52.79	64.15	61.14	75.24	64.64	69.77	59.25	64.51

Mujeres

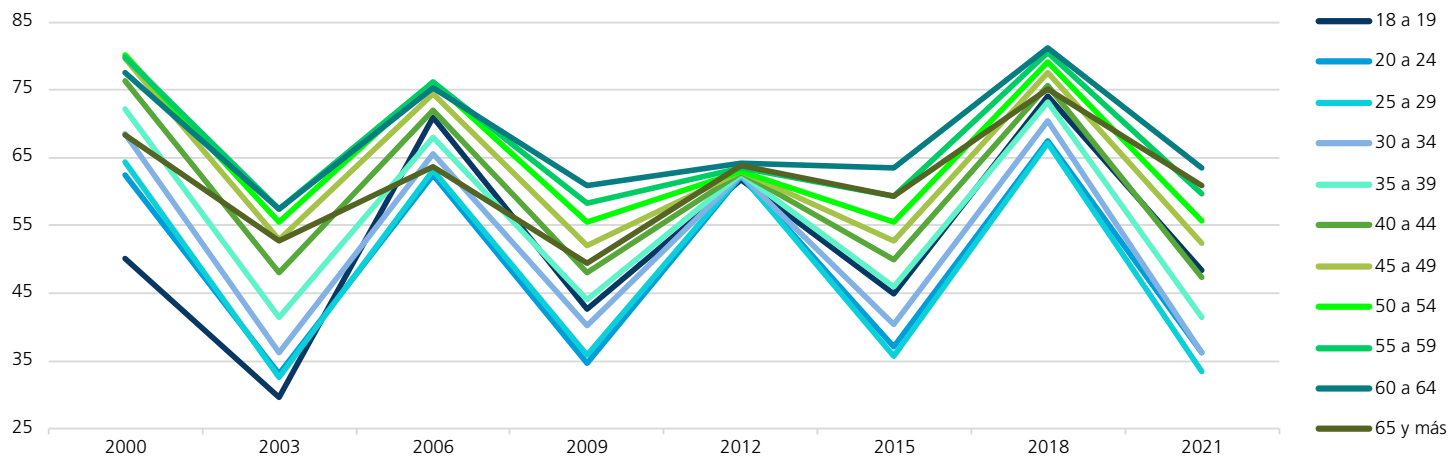

Hombres

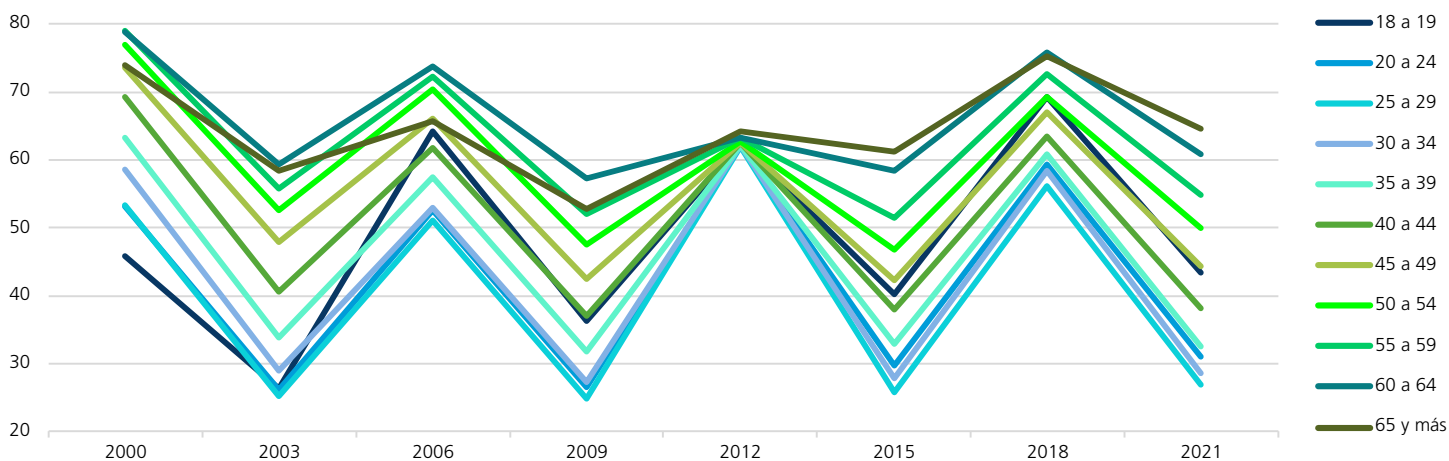

FUENTE: Elaboradas por la DEOEYG con base en información relativa a las estadísticas de participación electoral de las elecciones locales de 2000 a 2021, cuya información fue adaptada al MGE 2021.

Comportamiento de la participación por sección electoral

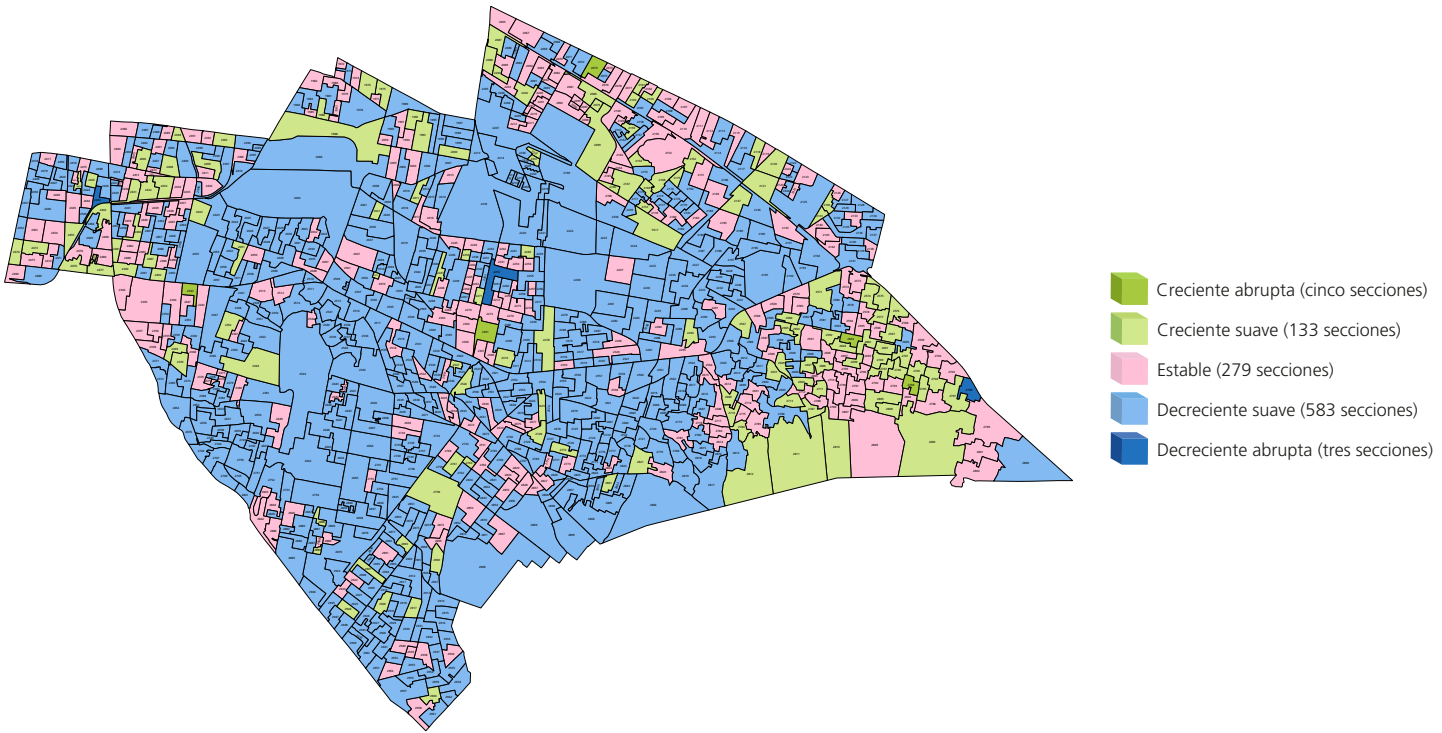

Gran grupo etario y sexo más participativo a lo largo de los procesos electorales por sección electoral

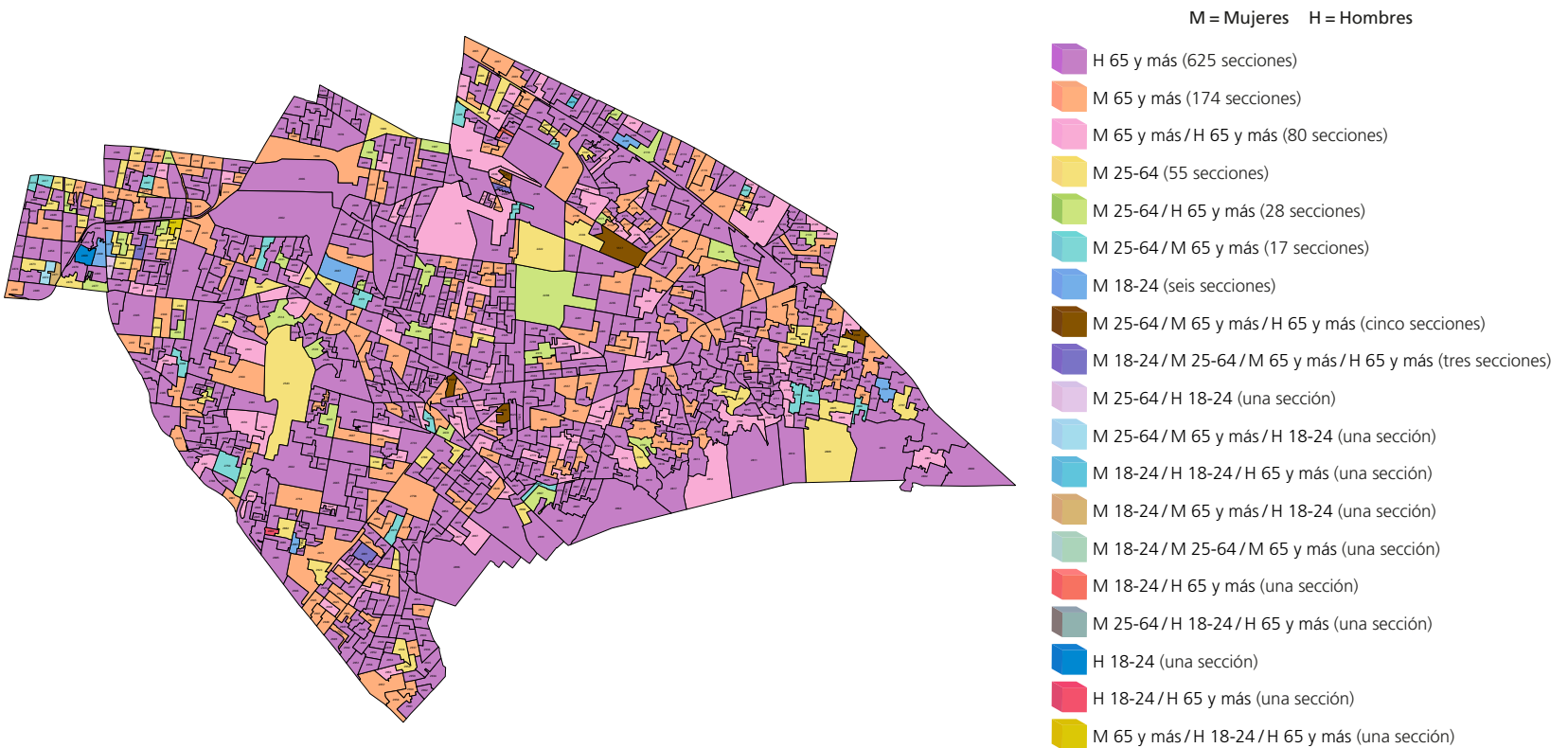

NOTA: El cálculo del comportamiento de la participación de las secciones 2103, 2169, 2763, 2443, 2893, 2490, 2036, 2963, 2033, 2251, 2314, 2348, 2496, 2969, 2262, 2332, 2500, 2515, 2660, 2661, 2943, 1977, 2060, 2065, 2327, 2337, 2452, 2848, 2971, 2497, 2889 y 2545 se realizó con información parcial, véase la nota metodológica.

FUENTE: Elaborados por la DEOEYG con base en información relativa a las estadísticas de participación electoral de las elecciones locales de 2000 a 2021, cuya información fue adaptada al MGE 2021.

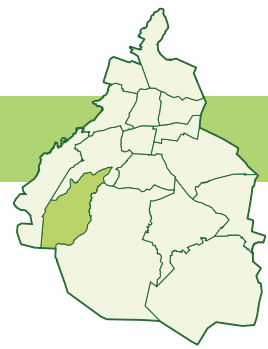

Participación

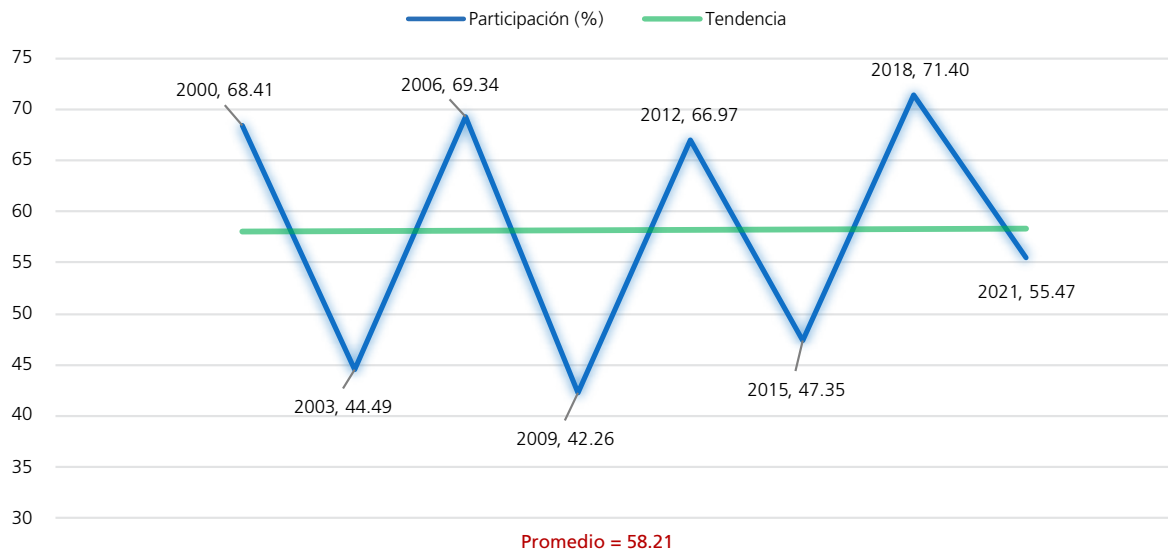

Procesos con elección de Jefatura de Gobierno

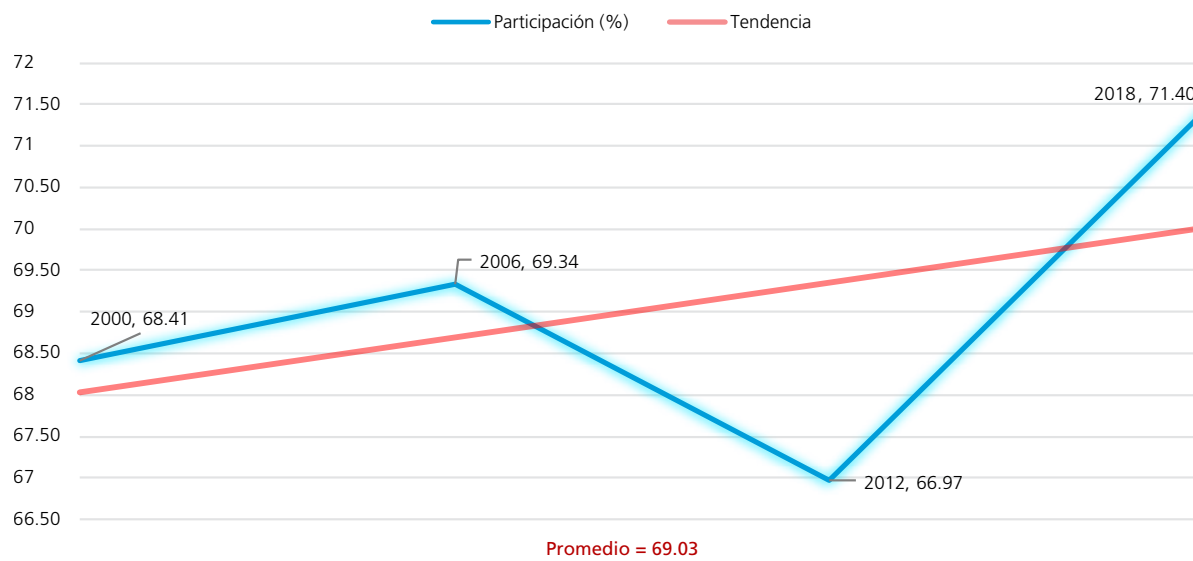

Procesos intermedios

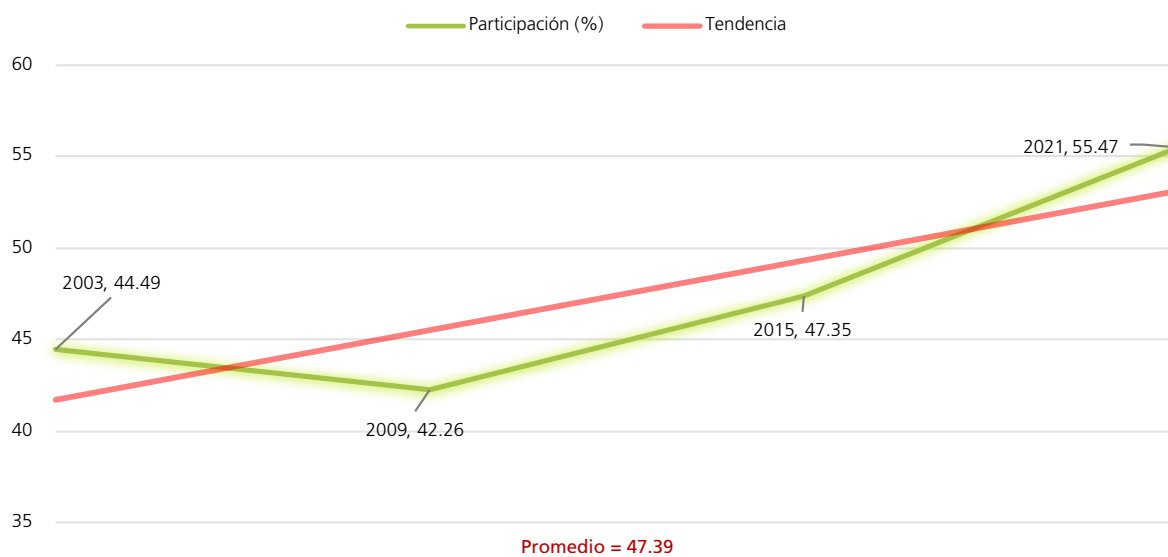

FUENTE: Elaboradas por la DEOEYG con base en información relativa a las estadísticas de participación electoral de las elecciones locales de 2000 a 2021, cuya información fue adaptada al MGE 2021.

Personas votantes

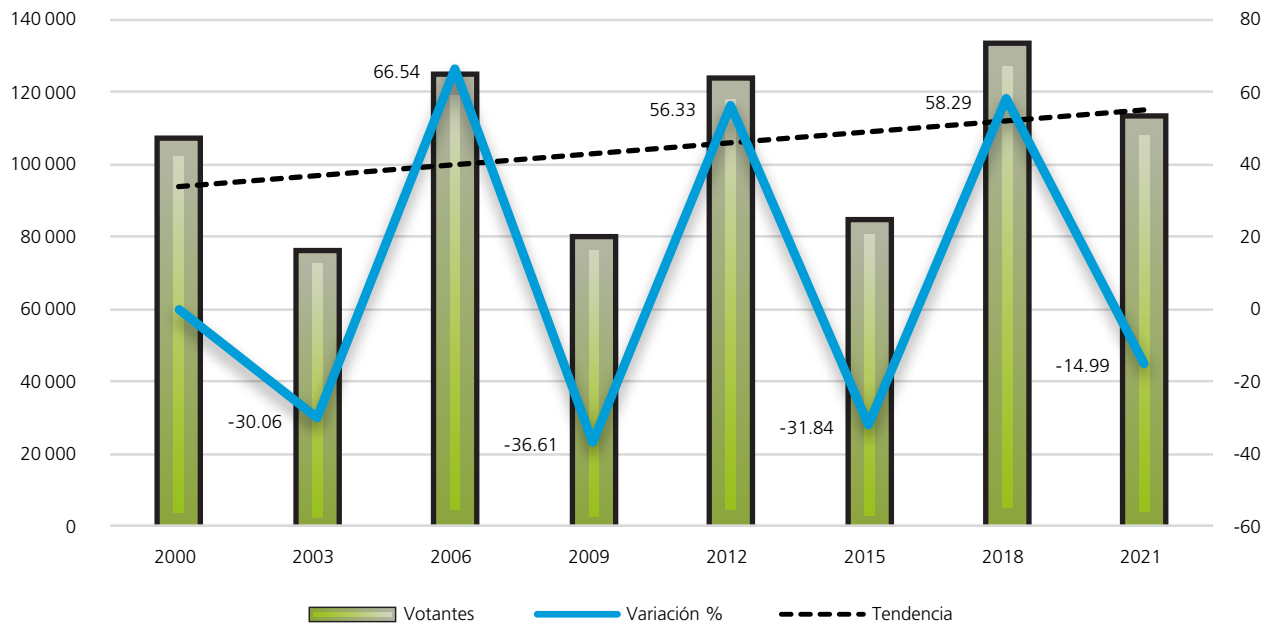

Procesos con elección de Jefatura de Gobierno

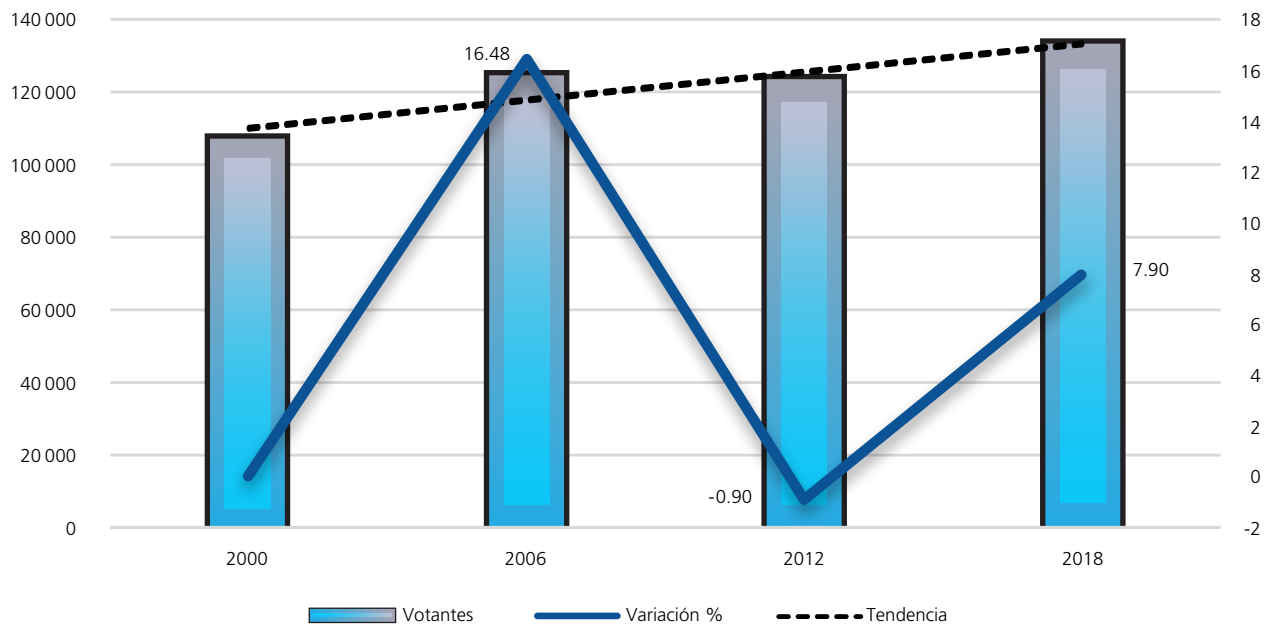

Procesos intermedios

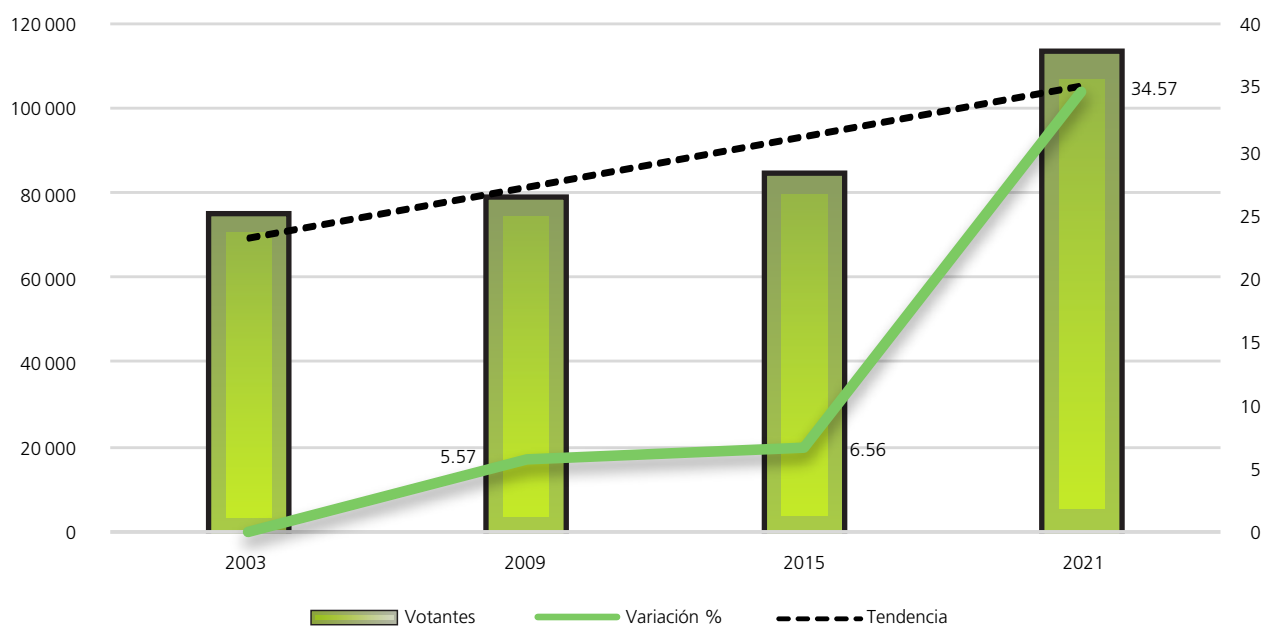

FUENTE: Elaboradas por la DEOEYG con base en información relativa a las estadísticas de participación electoral de las elecciones locales de 2000 a 2021, cuya información fue adaptada al MGE 2021.

Composición de la lista nominal, votantes, no votantes y relación hombres-mujeres observada

Proceso electoral	Lista nominal		Votantes		No votantes		Relación hombres-mujeres		
	Mujeres	Hombres	Mujeres	Hombres	Mujeres	Hombres	Lista nominal	Votantes	No votantes
2000	81873	73834	58080	48443	23793	25391	90	83	107
2003	88049	79384	41326	33173	46723	46211	90	80	99
2006	94119	84814	68555	55518	25564	29296	90	81	115
2009	97851	88272	44572	34079	53279	54193	90	76	102
2012	96628	86965	64921	58033	31707	28932	90	89	91
2015	93751	83250	48212	35599	45539	47651	89	74	105
2018	98568	87231	73860	58806	24708	28425	88	80	115
2021	107814	95506	63322	49459	44492	46047	89	78	103
Promedio	94832	84907	57856	46639	36976	38268	90	80	105

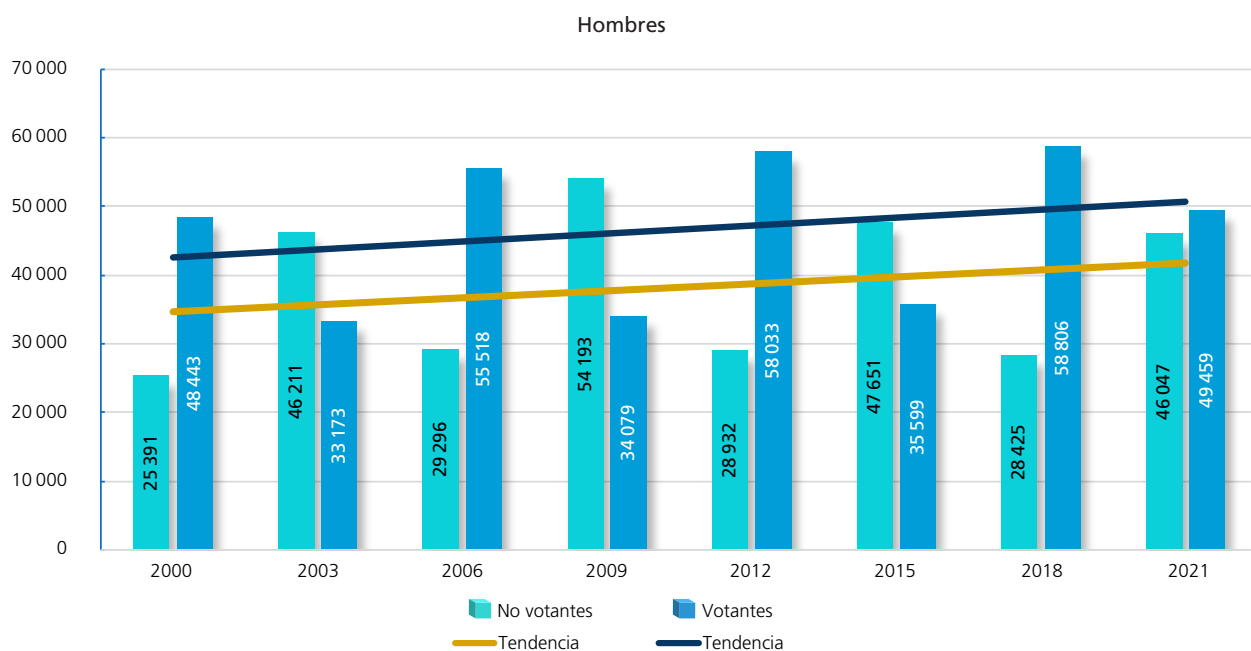
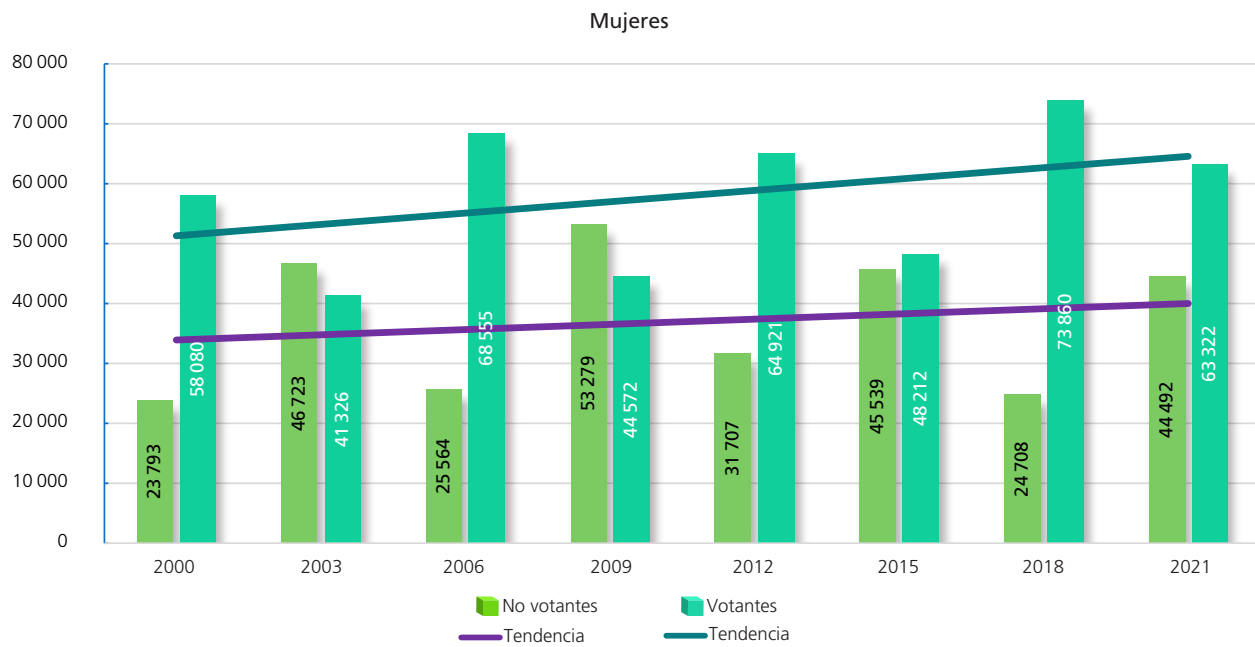

FUENTE: Elaboradas por la DEOEG con base en información relativa a las estadísticas de participación electoral de las elecciones locales de 2000 a 2021, cuya información fue adaptada al MGE 2021.

Participación y abstención según sexo (porcentaje)



Proporción en la lista nominal, según sexo	Participación	Abstención
--	---------------	------------

Mujeres

Año	Proporción en la lista nominal, según sexo	Participación	Abstención
2000	52.58	70.94	29.06
2003	52.59	46.94	53.06
2006	52.60	72.84	27.16
2009	52.57	45.55	54.45
2012	52.63	67.19	32.81
2015	52.97	51	49
2018	53.05	74.93	25.07
2021	53.03	58.73	41.27
Promedio	52.75	61.07	38.93



Proporción en la lista nominal, según sexo	Participación	Abstención
--	---------------	------------

Hombres

Año	Proporción en la lista nominal, según sexo	Participación	Abstención
2000	47.42	65.61	34.39
2003	47.41	41.79	58.21
2006	47.40	65.46	34.54
2009	47.43	38.61	61.39
2012	47.37	66.73	33.27
2015	47.03	42.76	57.24
2018	46.95	67.41	32.59
2021	46.97	51.79	48.21
Promedio	47.25	55.02	44.98

Participación y abstención por proceso según sexo (porcentaje)

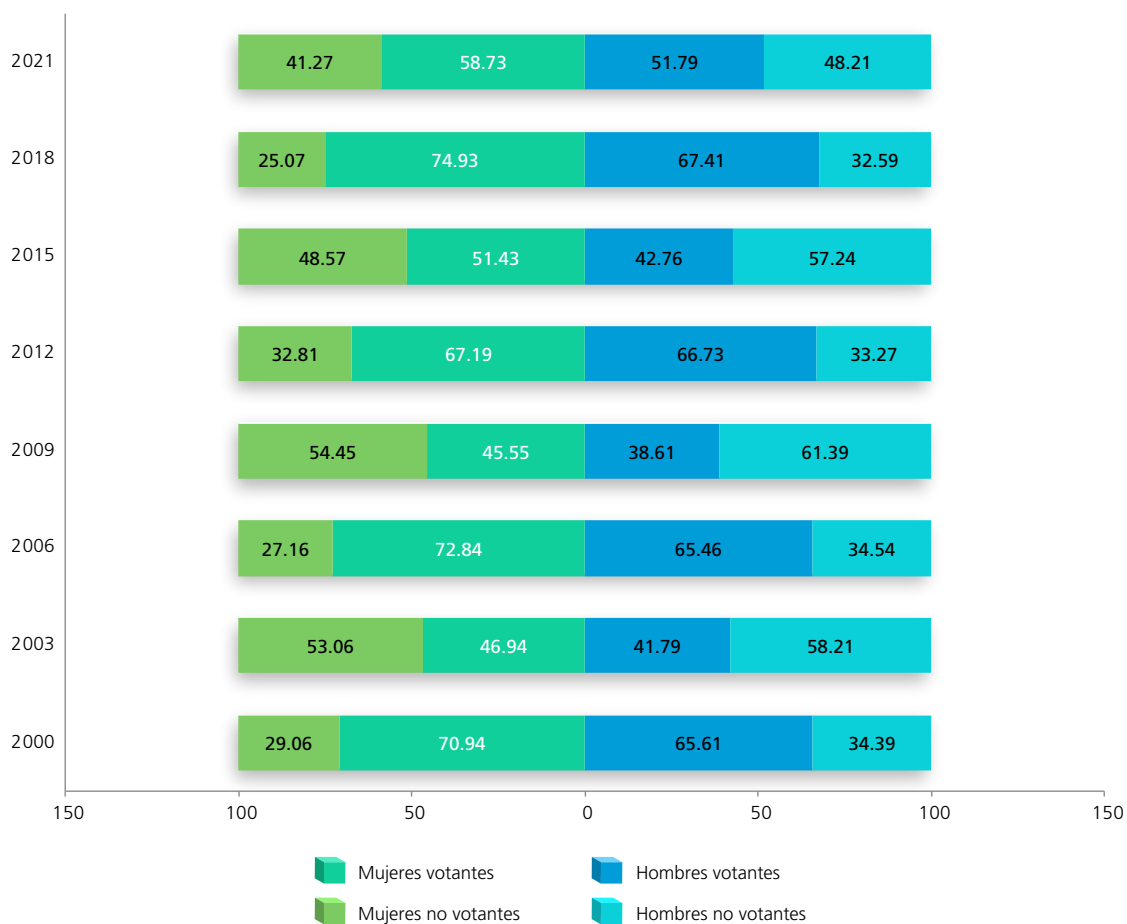

FUENTE: Elaboradas por la DEOEYG con base en información relativa a las estadísticas de participación electoral de las elecciones locales de 2000 a 2021, cuya información fue adaptada al MGE 2021.

Lista nominal según sexo y grupo etario (procesos con elección de Jefatura de Gobierno)

Grupo etario	2000			2006			2012			2018		
	Mujeres	Hombres	Total	Mujeres	Hombres	Total	Mujeres	Hombres	Total	Mujeres	Hombres	Total
18 a 19	2906	3051	5957	3238	3361	6599	3151	3298	6449	3333	3437	6770
(%)	3.55	4.13	3.83	3.44	3.96	3.69	3.26	3.79	3.51	3.38	3.94	3.64
20 a 24	11418	10967	22385	10952	10640	21592	10774	10669	21443	10210	10275	20485
(%)	13.95	14.86	14.38	11.64	12.54	12.07	11.15	12.27	11.68	10.36	11.78	11.03
25 a 29	13058	12427	25485	11541	11202	22743	10825	10559	21384	10560	10345	20905
(%)	15.95	16.83	16.37	12.26	13.21	12.71	11.20	12.14	11.65	10.71	11.86	11.25
30 a 34	11147	10507	21654	12713	12125	24838	10774	10227	21001	9514	9012	18526
(%)	13.61	14.23	13.91	13.51	14.30	13.88	11.15	11.76	11.44	9.65	10.33	9.97
35 a 39	9630	8715	18345	11199	10410	21609	11248	10343	21591	9371	8547	17918
(%)	11.76	11.80	11.78	11.90	12.27	12.08	11.64	11.89	11.76	9.51	9.80	9.64
40 a 44	8152	7154	15306	9751	8874	18625	10379	9336	19715	10112	8738	18850
(%)	9.96	9.69	9.83	10.36	10.46	10.41	10.74	10.74	10.74	10.26	10.02	10.15
45 a 49	6633	5753	12386	8378	7320	15698	9093	8168	17261	9988	8537	18525
(%)	8.10	7.79	7.95	8.90	8.63	8.77	9.41	9.39	9.40	10.13	9.79	9.97
50 a 54	5058	4608	9666	6821	5728	12549	7747	6626	14373	8677	7493	16170
(%)	6.18	6.24	6.21	7.25	6.75	7.01	8.02	7.62	7.83	8.80	8.59	8.70
55 a 59	3922	3261	7183	5293	4610	9903	6361	5307	11668	7348	5972	13320
(%)	4.79	4.42	4.61	5.62	5.44	5.53	6.58	6.10	6.36	7.46	6.84	7.17
60 a 64	3023	2480	5503	4013	3296	7309	4848	4192	9040	5979	4931	10910
(%)	3.69	3.36	3.53	4.26	3.89	4.09	5.02	4.82	4.92	6.07	5.65	5.87
65 y más	6926	4911	11837	10220	7248	17468	11428	8240	19668	13476	9944	23420
(%)	8.46	6.65	7.60	10.86	8.55	9.76	11.83	9.48	10.71	13.67	11.40	12.61
Total	81873	73834	155707	94119	84814	178933	96628	86965	183593	98568	87231	185799
(%)	100	100	100	100	100	100	100	100	100	100	100	100

Distribución de los grupos etarios en los procesos electorales

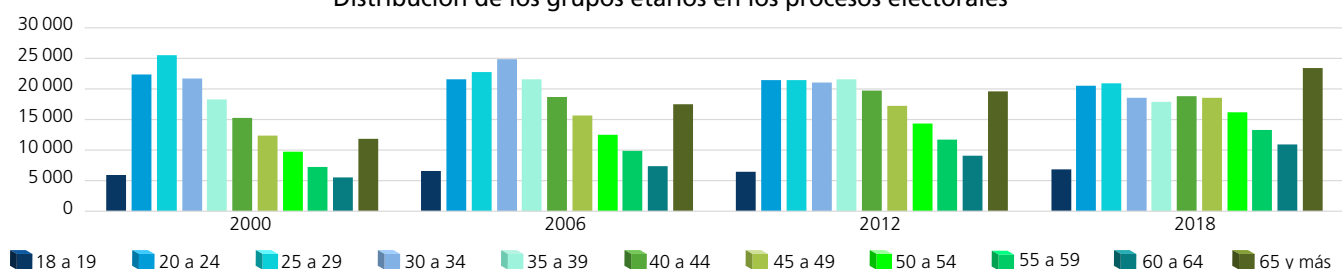

Dispersión porcentual de los grupos etarios por proceso electoral

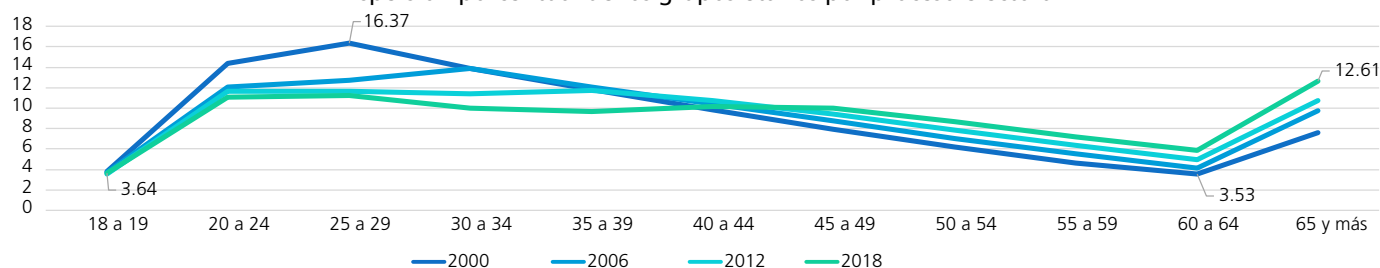

Comportamiento porcentual de los grupos etarios según sexo en los procesos electorales

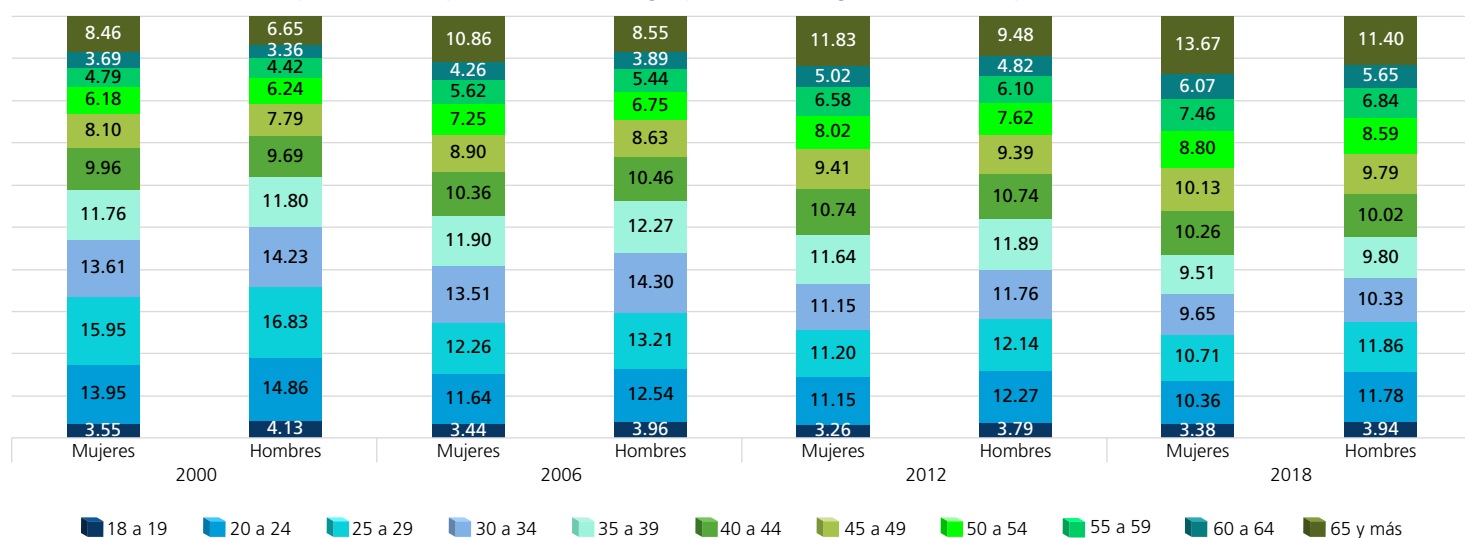

FUENTE: Elaboradas por la DEOEG con base en información relativa a las estadísticas de participación electoral de las elecciones locales de 2000 a 2021, cuya información fue adaptada al MGE 2021.

Lista nominal según sexo y grupo etario (procesos intermedios)

Grupo etario	2003			2009			2015			2021		
	Mujeres	Hombres	Total	Mujeres	Hombres	Total	Mujeres	Hombres	Total	Mujeres	Hombres	Total
18 a 19	2703	2804	5507	2792	2942	5734	2819	2992	5811	3097	3146	6243
(%)	3.07	3.53	3.29	2.85	3.33	3.08	3.01	3.59	3.28	2.87	3.29	3.07
20 a 24	10944	10598	21542	10767	10392	21159	10360	10502	20862	10727	10713	21440
(%)	12.43	13.35	12.87	11	11.77	11.37	11.05	12.62	11.79	9.95	11.22	10.54
25 a 29	12588	12001	24589	11185	10895	22080	10171	9969	20140	11152	11172	22324
(%)	14.30	15.12	14.68	11.43	12.34	11.86	10.85	11.97	11.38	10.34	11.70	10.98
30 a 34	12306	11597	23903	11733	11237	22970	9481	8949	18430	10591	10143	20734
(%)	13.98	14.61	14.28	11.99	12.73	12.34	10.11	10.75	10.41	9.82	10.62	10.20
35 a 39	10504	9915	20419	12191	11369	23560	9501	8595	18096	10007	9389	19396
(%)	11.93	12.49	12.19	12.46	12.88	12.66	10.13	10.32	10.22	9.28	9.83	9.54
40 a 44	8914	7888	16802	10367	9623	19990	10303	9081	19384	9987	8853	18840
(%)	10.12	9.94	10.03	10.60	10.90	10.74	10.99	10.91	10.95	9.26	9.27	9.27
45 a 49	7512	6581	14093	9065	8034	17099	9081	7941	17022	11037	9498	20535
(%)	8.53	8.29	8.42	9.26	9.10	9.19	9.69	9.54	9.62	10.24	9.94	10.10
50 a 54	5875	5058	10933	7577	6567	14144	7911	6648	14559	9710	8324	18034
(%)	6.67	6.37	6.53	7.74	7.44	7.60	8.44	7.99	8.23	9.01	8.72	8.87
55 a 59	4604	3984	8588	6003	5056	11059	6636	5406	12042	8406	7017	15423
(%)	5.23	5.02	5.13	6.14	5.73	5.94	7.08	6.49	6.80	7.80	7.35	7.59
60 a 64	3463	2844	6307	4677	4020	8697	5368	4351	9719	6932	5615	12547
(%)	3.93	3.58	3.77	4.78	4.56	4.67	5.72	5.23	5.49	6.43	5.88	6.17
65 y más	8636	6114	14750	11494	8137	19631	12120	8816	20936	16168	11636	27804
(%)	9.81	7.70	8.81	11.75	9.22	10.55	12.93	10.59	11.83	15	12.18	13.67
Total	88049	79384	167433	97851	88272	186123	93751	83250	177001	107814	95506	203320
(%)	100	100	100	100	100	100	100	100	100	100	100	100

Distribución de los grupos etarios en los procesos electorales

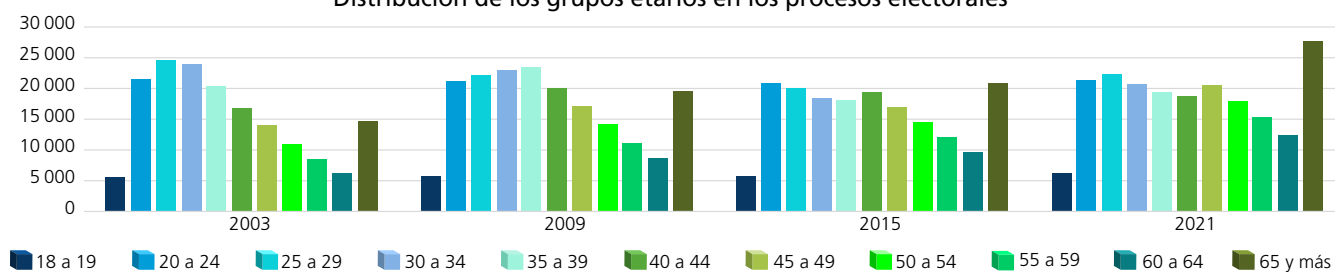

Dispersión porcentual de los grupos etarios por proceso electoral

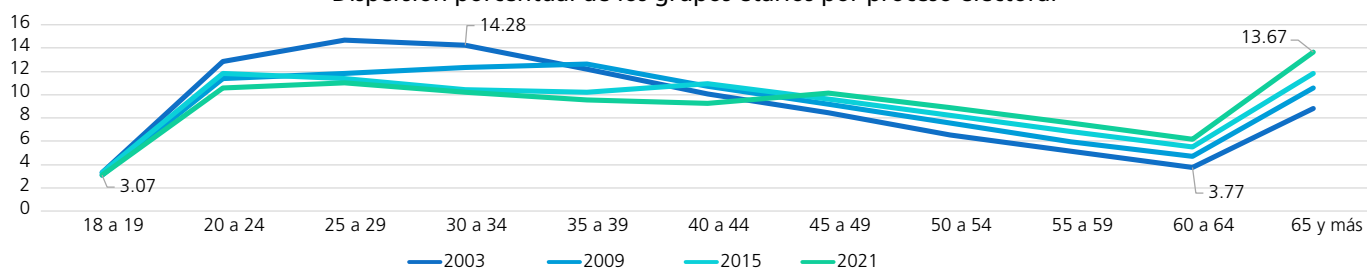

Comportamiento porcentual de los grupos etarios según sexo en los procesos electorales

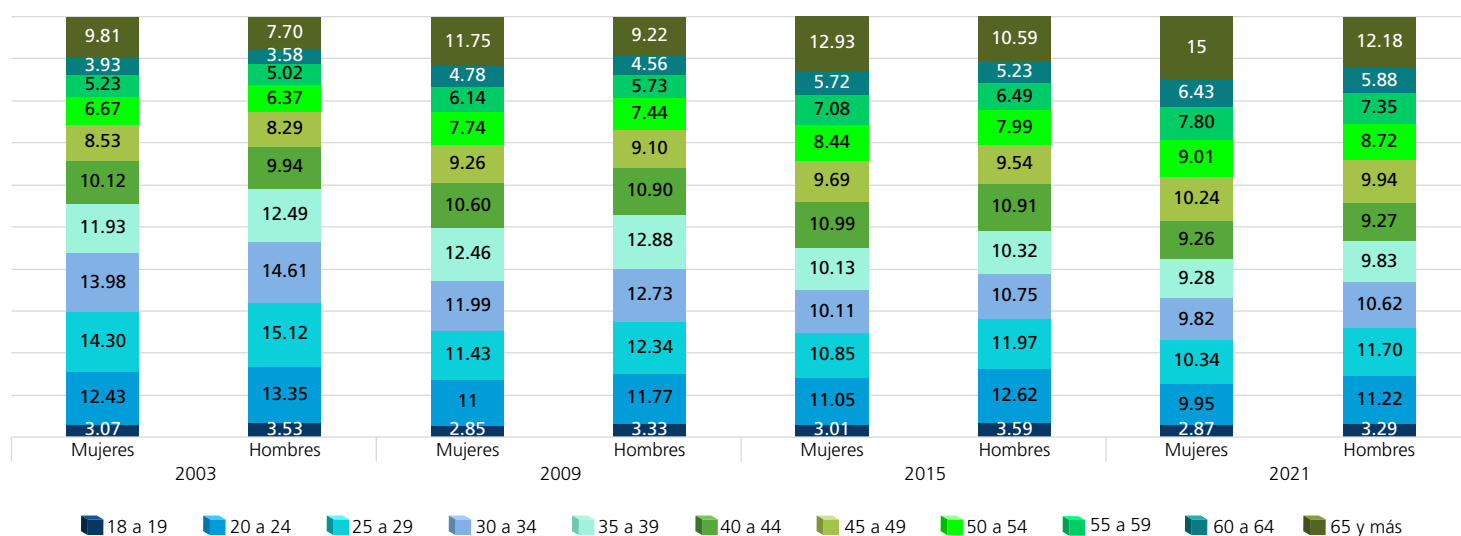

FUENTE: Elaboradas por la DEOEG con base en información relativa a las estadísticas de participación electoral de las elecciones locales de 2000 a 2021, cuya información fue adaptada al MGE 2021.

Personas votantes según sexo y grupo etario (procesos con elección de Jefatura de Gobierno)

Grupo etario	2000			2006			2012			2018		
	Mujeres	Hombres	Total	Mujeres	Hombres	Total	Mujeres	Hombres	Total	Mujeres	Hombres	Total
18 a 19	1391	1426	2817	2319	2207	4526	2143	2224	4367	2391	2308	4699
(%)	2.39	2.94	2.64	3.39	3.98	3.65	3.30	3.83	3.55	3.24	3.92	3.54
20 a 24	7094	5962	13056	7254	6087	13341	7221	7065	14286	6862	6191	13053
(%)	12.21	12.31	12.26	10.58	10.96	10.75	11.12	12.17	11.62	9.29	10.53	9.84
25 a 29	8537	7145	15682	7825	6274	14099	7257	7014	14271	7004	5960	12964
(%)	14.70	14.75	14.72	11.41	11.30	11.36	11.18	12.09	11.61	9.48	10.14	9.77
30 a 34	7780	6597	14377	8899	7250	16149	7178	6793	13971	6674	5430	12104
(%)	13.40	13.62	13.50	12.98	13.06	13.02	11.05	11.71	11.36	9.04	9.23	9.12
35 a 39	7125	5919	13044	8178	6676	14854	7478	6889	14367	6955	5317	12272
(%)	12.27	12.22	12.25	11.93	12.02	11.97	11.52	11.87	11.68	9.42	9.04	9.25
40 a 44	6297	5086	11383	7496	6074	13570	7049	6216	13265	7732	5832	13564
(%)	10.84	10.50	10.69	10.93	10.94	10.94	10.86	10.71	10.79	10.47	9.92	10.22
45 a 49	5235	4283	9518	6673	5255	11928	6096	5489	11585	7907	6077	13984
(%)	9.01	8.84	8.93	9.73	9.47	9.61	9.39	9.46	9.42	10.70	10.33	10.54
50 a 54	4159	3591	7750	5531	4306	9837	5187	4373	9560	7046	5552	12598
(%)	7.16	7.41	7.28	8.07	7.76	7.93	7.99	7.54	7.78	9.54	9.44	9.50
55 a 59	3195	2690	5885	4272	3627	7899	4245	3568	7813	6035	4537	10572
(%)	5.50	5.55	5.52	6.23	6.53	6.37	6.54	6.15	6.35	8.17	7.72	7.97
60 a 64	2431	2064	4495	3215	2608	5823	3278	2829	6107	4961	3828	8789
(%)	4.19	4.26	4.22	4.69	4.70	4.69	5.05	4.87	4.97	6.72	6.51	6.63
65 y más	4836	3680	8516	6893	5154	12047	7789	5573	13362	10293	7774	18067
(%)	8.33	7.60	7.99	10.06	9.28	9.71	12	9.60	10.87	13.93	13.22	13.62
Total	58080	48443	106523	68555	55518	124073	64921	58033	122954	73860	58806	132666
(%)	100	100	100	100	100	100	100	100	100	100	100	100

Distribución de los grupos etarios en los procesos electorales

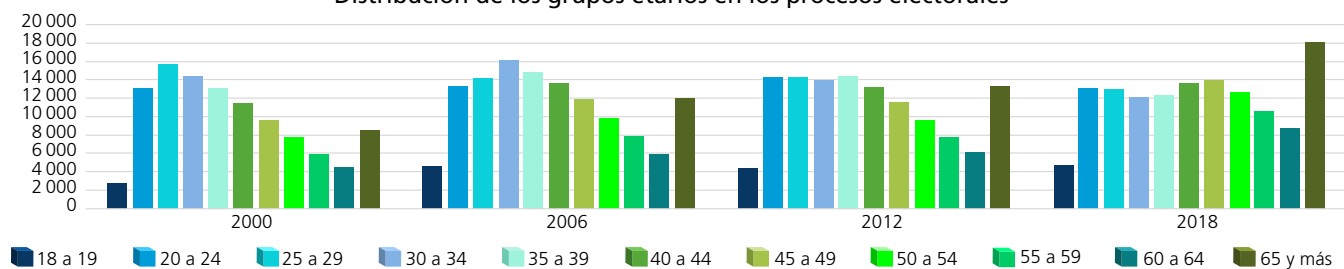

Dispersión porcentual de los grupos etarios por proceso electoral

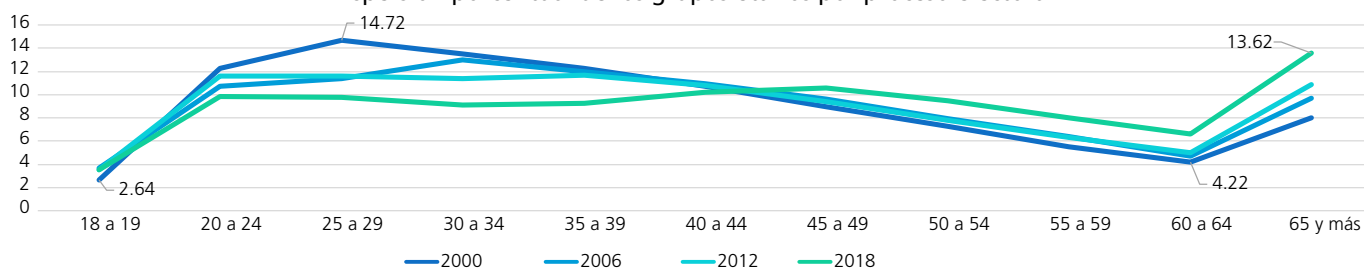

Comportamiento porcentual de los grupos etarios según sexo en los procesos electorales

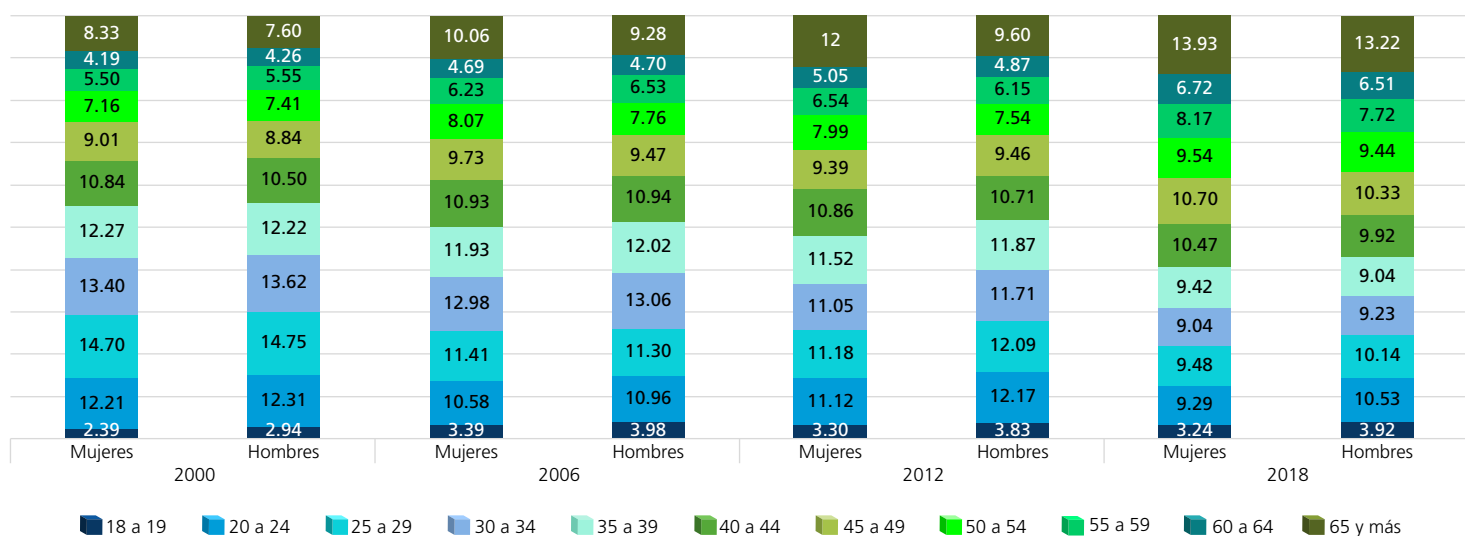

FUENTE: Elaboradas por la DEOEG con base en información relativa a las estadísticas de participación electoral de las elecciones locales de 2000 a 2021, cuya información fue adaptada al MGE 2021.

Personas votantes según sexo y grupo etario (procesos intermedios)

Grupo etario	2003			2009			2015			2021		
	Mujeres	Hombres	Total	Mujeres	Hombres	Total	Mujeres	Hombres	Total	Mujeres	Hombres	Total
18 a 19	831	770	1601	1170	1108	2278	1296	1214	2510	1775	1675	3450
(%)	2.01	2.32	2.15	2.63	3.25	2.90	2.69	3.41	3	2.80	3.39	3.06
20 a 24	3800	2986	6786	3602	2802	6404	3885	3164	7049	5097	4408	9505
(%)	9.19	9	9.11	8.08	8.22	8.14	8.06	8.89	8.41	8.05	8.91	8.43
25 a 29	4378	3326	7704	3849	2816	6665	3700	2755	6455	4911	4032	8943
(%)	10.59	10.03	10.34	8.64	8.26	8.47	7.67	7.74	7.70	7.76	8.15	7.93
30 a 34	5106	4020	9126	4659	3205	7864	3986	2664	6650	4939	3819	8758
(%)	12.36	12.12	12.25	10.45	9.41	10	8.27	7.48	7.93	7.80	7.72	7.77
35 a 39	4902	3829	8731	5346	3847	9193	4640	3151	7791	5310	3998	9308
(%)	11.86	11.54	11.72	11.99	11.29	11.69	9.62	8.85	9.30	8.39	8.08	8.25
40 a 44	4773	3631	8404	5154	3954	9108	5544	3926	9470	5852	4370	10222
(%)	11.55	10.94	11.28	11.56	11.60	11.58	11.50	11.03	11.30	9.24	8.84	9.06
45 a 49	4260	3413	7673	4621	3540	8161	5238	3846	9084	6979	5269	12248
(%)	10.31	10.29	10.30	10.37	10.39	10.38	10.86	10.80	10.84	11.02	10.65	10.86
50 a 54	3500	2976	6476	4154	3283	7437	4818	3452	8270	6600	5103	11703
(%)	8.47	8.97	8.69	9.32	9.63	9.45	9.99	9.70	9.87	10.42	10.32	10.38
55 a 59	2858	2505	5363	3491	2726	6217	4187	3112	7299	5843	4562	10405
(%)	6.92	7.55	7.20	7.83	8	7.90	8.69	8.74	8.71	9.23	9.22	9.23
60 a 64	2135	1847	3982	2757	2368	5125	3570	2686	6256	5123	3949	9072
(%)	5.17	5.57	5.35	6.19	6.95	6.52	7.41	7.55	7.46	8.09	7.99	8.04
65 y más	4783	3870	8653	5769	4430	10199	7348	5629	12977	10893	8274	19167
(%)	11.57	11.67	11.61	12.94	13	12.97	15.24	15.81	15.48	17.20	16.73	16.99
Total	41326	33173	74499	44572	34079	78651	48212	35599	83811	63322	49459	112781
(%)	100	100	100	100	100	100	100	100	100	100	100	100

Distribución de los grupos etarios en los procesos electorales

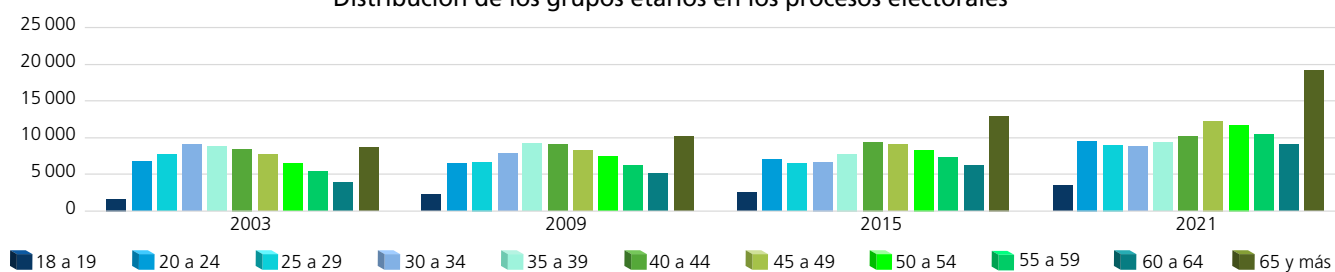

Dispersión porcentual de los grupos etarios por proceso electoral

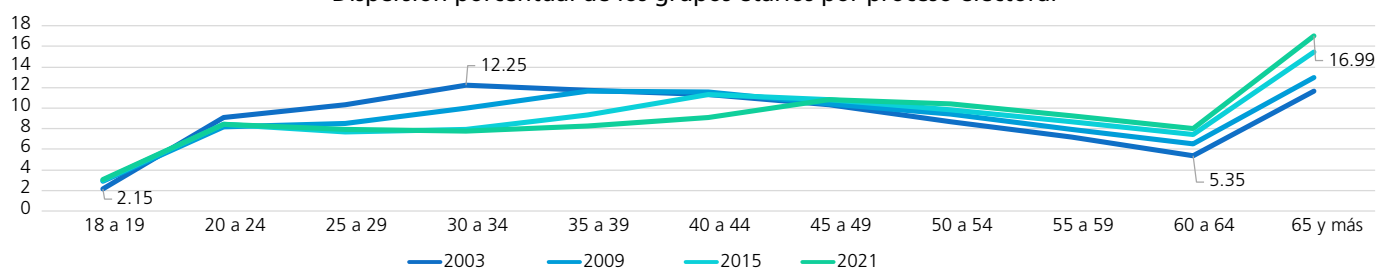

Comportamiento porcentual de los grupos etarios según sexo en los procesos electorales

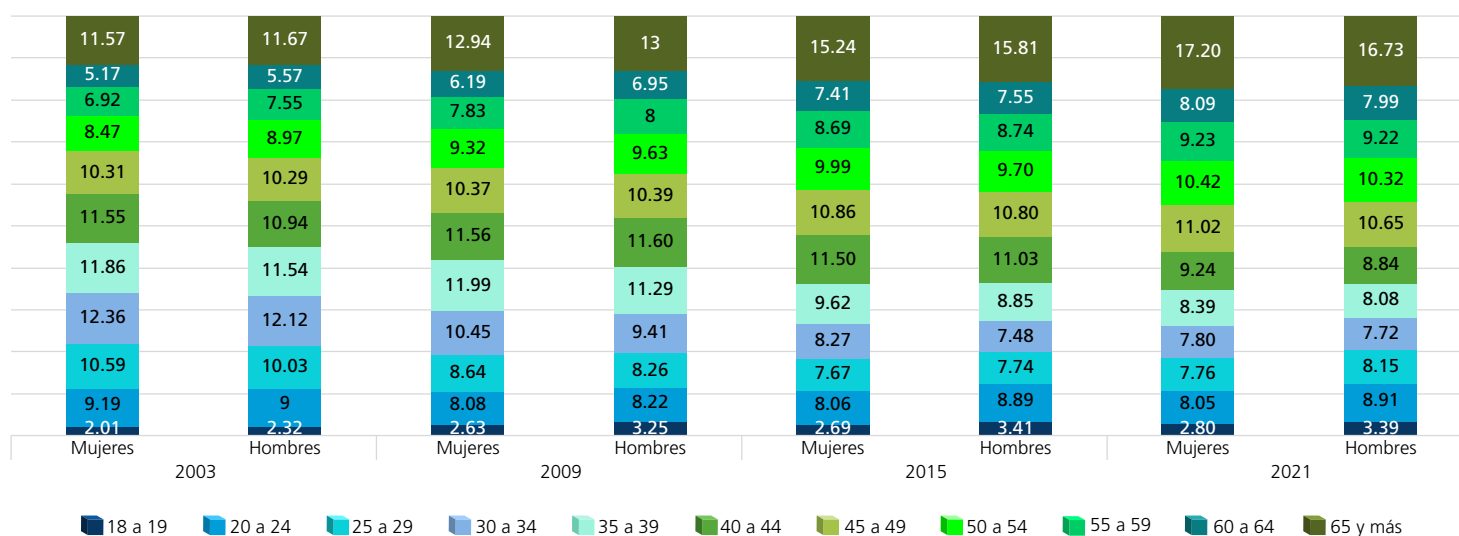

FUENTE: Elaboradas por la DEOEG con base en información relativa a las estadísticas de participación electoral de las elecciones locales de 2000 a 2021, cuya información fue adaptada al MGE 2021.

Personas no votantes según sexo y grupo etario
(procesos con elección de Jefatura de Gobierno)

Grupo etario	2000			2006			2012			2018		
	Mujeres	Hombres	Total	Mujeres	Hombres	Total	Mujeres	Hombres	Total	Mujeres	Hombres	Total
18 a 19	1515	1625	3140	919	1154	2073	1008	1074	2082	942	1129	2071
(%)	6.37	6.40	6.38	3.59	3.94	3.78	3.18	3.71	3.43	3.81	3.97	3.90
20 a 24	4324	5005	9329	3698	4553	8251	3553	3604	7157	3348	4084	7432
(%)	18.17	19.71	18.97	14.47	15.54	15.04	11.21	12.46	11.80	13.55	14.37	13.99
25 a 29	4521	5282	9803	3716	4928	8644	3568	3545	7113	3556	4385	7941
(%)	19	20.80	19.93	14.54	16.82	15.76	11.25	12.25	11.73	14.39	15.43	14.94
30 a 34	3367	3910	7277	3814	4875	8689	3596	3434	7030	2840	3582	6422
(%)	14.15	15.40	14.79	14.92	16.64	15.84	11.34	11.87	11.59	11.50	12.60	12.09
35 a 39	2505	2796	5301	3021	3734	6755	3770	3454	7224	2416	3230	5646
(%)	10.53	11.01	10.78	11.82	12.75	12.31	11.89	11.94	11.91	9.78	11.36	10.63
40 a 44	1855	2068	3923	2255	2800	5055	3330	3120	6450	2380	2906	5286
(%)	7.80	8.14	7.98	8.82	9.56	9.22	10.50	10.78	10.64	9.63	10.22	9.95
45 a 49	1398	1470	2868	1705	2065	3770	2997	2679	5676	2081	2460	4541
(%)	5.88	5.79	5.83	6.67	7.05	6.87	9.45	9.26	9.36	8.42	8.66	8.55
50 a 54	899	1017	1916	1290	1422	2712	2560	2253	4813	1631	1941	3572
(%)	3.78	4.01	3.90	5.05	4.85	4.94	8.08	7.79	7.94	6.60	6.83	6.72
55 a 59	727	571	1298	1021	983	2004	2116	1739	3855	1313	1435	2748
(%)	3.05	2.25	2.64	3.99	3.35	3.65	6.67	6.01	6.36	5.32	5.05	5.17
60 a 64	592	416	1008	798	688	1486	1570	1363	2933	1018	1103	2121
(%)	2.49	1.64	2.05	3.12	2.35	2.71	4.95	4.71	4.84	4.12	3.88	3.99
65 y más	2090	1231	3321	3327	2094	5421	3639	2667	6306	3183	2170	5353
(%)	8.78	4.85	6.75	13.01	7.15	9.88	11.48	9.22	10.40	12.88	7.63	10.07
Total	23793	25391	49184	25564	29296	54860	31707	28932	60639	24708	28425	53133
(%)	100	100	100	100	100	100	100	100	100	100	100	100

Distribución de los grupos etarios en los procesos electorales

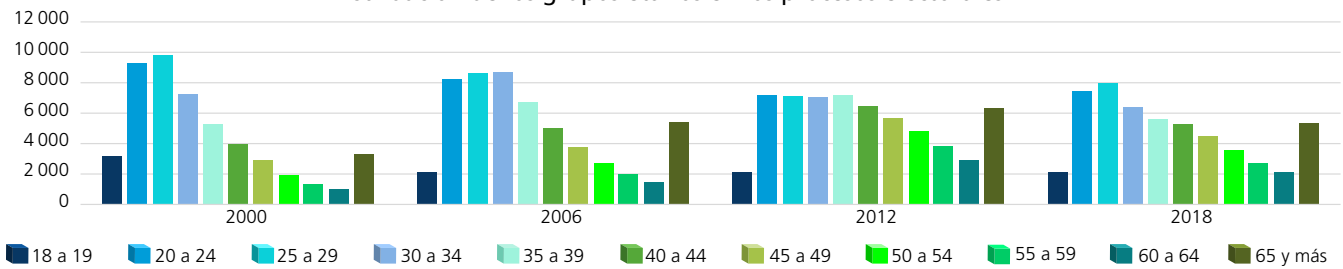

Dispersión porcentual de los grupos etarios por proceso electoral

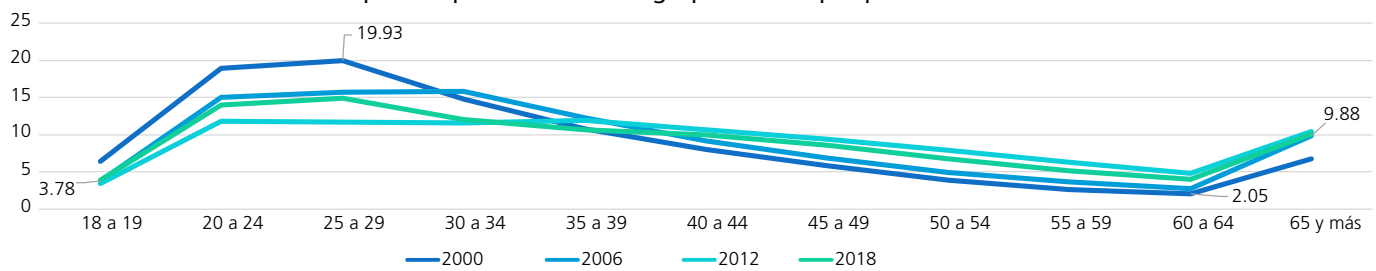

Comportamiento porcentual de los grupos etarios según sexo en los procesos electorales

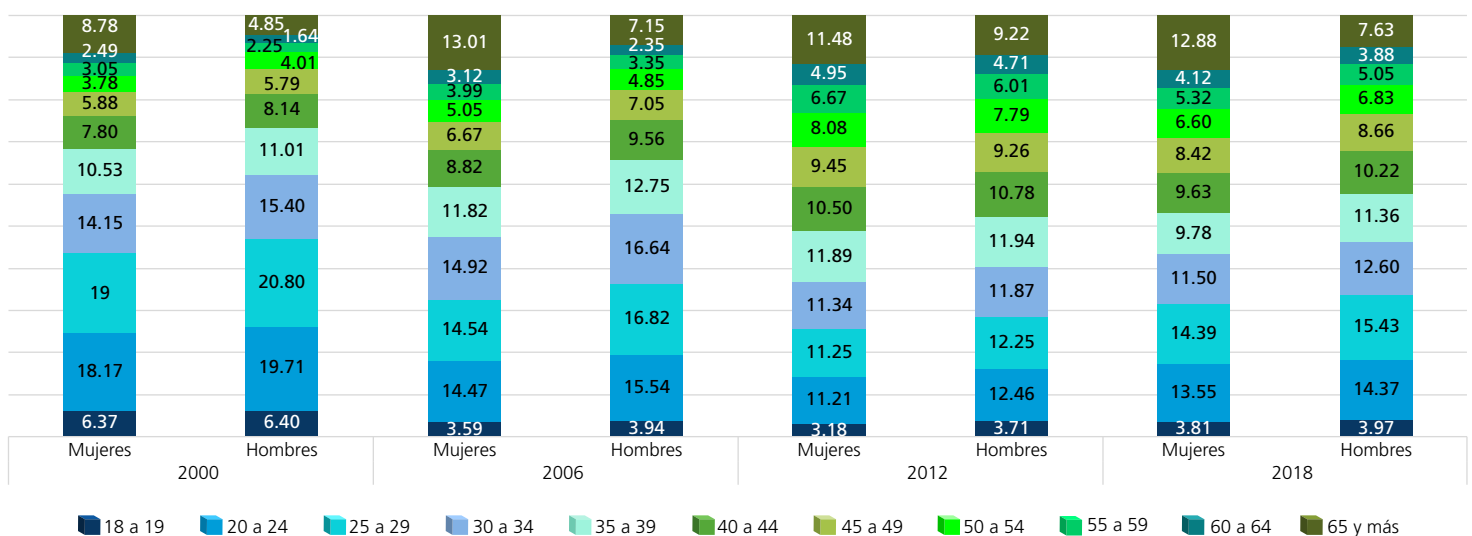

FUENTE: Elaboradas por la DEOEG con base en información relativa a las estadísticas de participación electoral de las elecciones locales de 2000 a 2021, cuya información fue adaptada al MGE 2021.

Personas no votantes según sexo y grupo etario (procesos intermedios)

Grupo etario	2003			2009			2015			2021		
	Mujeres	Hombres	Total	Mujeres	Hombres	Total	Mujeres	Hombres	Total	Mujeres	Hombres	Total
18 a 19	1872	2034	3906	1622	1834	3456	1523	1778	3301	1322	1471	2793
(%)	4.01	4.40	4.20	3.04	3.38	3.22	3.34	3.73	3.54	2.97	3.19	3.09
20 a 24	7144	7612	14756	7165	7590	14755	6475	7338	13813	5630	6305	11935
(%)	15.29	16.47	15.88	13.45	14.01	13.73	14.22	15.40	14.82	12.65	13.69	13.18
25 a 29	8210	8675	16885	7336	8079	15415	6471	7214	13685	6241	7140	13381
(%)	17.57	18.77	18.17	13.77	14.91	14.34	14.21	15.14	14.68	14.03	15.51	14.78
30 a 34	7200	7577	14777	7074	8032	15106	5495	6285	11780	5652	6324	11976
(%)	15.41	16.40	15.90	13.28	14.82	14.06	12.07	13.19	12.64	12.70	13.73	13.23
35 a 39	5602	6086	11688	6845	7522	14367	4861	5444	10305	4697	5391	10088
(%)	11.99	13.17	12.58	12.85	13.88	13.37	10.67	11.43	11.06	10.56	11.71	11.14
40 a 44	4141	4257	8398	5213	5669	10882	4759	5155	9914	4135	4483	8618
(%)	8.86	9.21	9.04	9.78	10.46	10.12	10.45	10.82	10.64	9.29	9.74	9.52
45 a 49	3252	3168	6420	4444	4494	8938	3843	4095	7938	4058	4229	8287
(%)	6.96	6.86	6.91	8.34	8.29	8.32	8.44	8.59	8.52	9.12	9.18	9.15
50 a 54	2375	2082	4457	3423	3284	6707	3093	3196	6289	3110	3221	6331
(%)	5.08	4.50	4.79	6.42	6.06	6.24	6.79	6.71	6.75	6.99	7	6.99
55 a 59	1746	1479	3225	2512	2330	4842	2449	2294	4743	2563	2455	5018
(%)	3.74	3.20	3.47	4.72	4.30	4.50	5.38	4.81	5.09	5.76	5.33	5.54
60 a 64	1328	997	2325	1920	1652	3572	1798	1665	3463	1809	1666	3475
(%)	2.84	2.16	2.50	3.60	3.05	3.32	3.95	3.49	3.72	4.07	3.62	3.84
65 y más	3853	2244	6097	5725	3707	9432	4772	3187	7959	5275	3362	8637
(%)	8.25	4.86	6.56	10.75	6.84	8.78	10.48	6.69	8.54	11.86	7.30	9.54
Total	46723	46211	92934	53279	54193	107472	45539	47651	93190	44492	46047	90539
(%)	100	100	100	100	100	100	100	100	100	100	100	100

Distribución de los grupos etarios en los procesos electorales

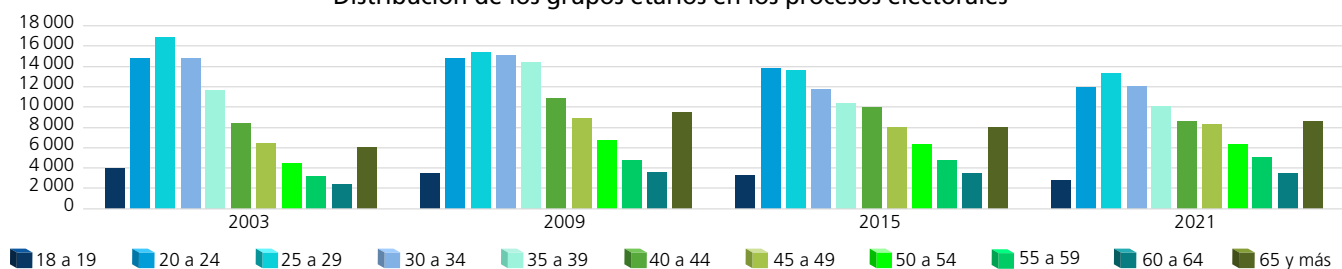

Dispersión porcentual de los grupos etarios por proceso electoral

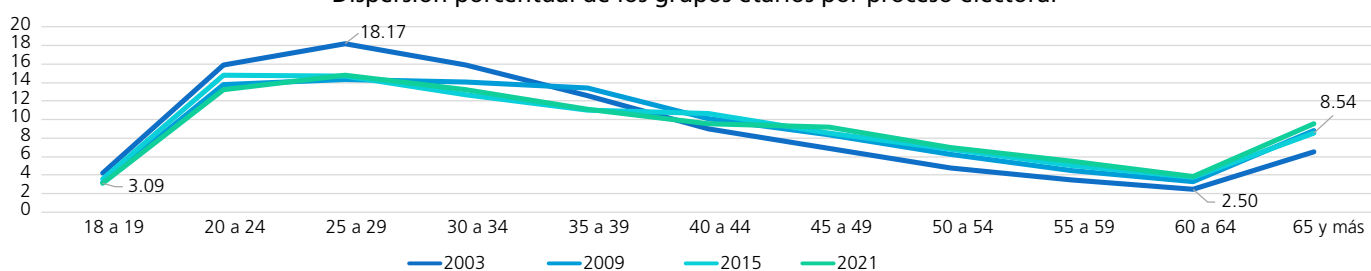

Comportamiento porcentual de los grupos etarios según sexo en los procesos electorales

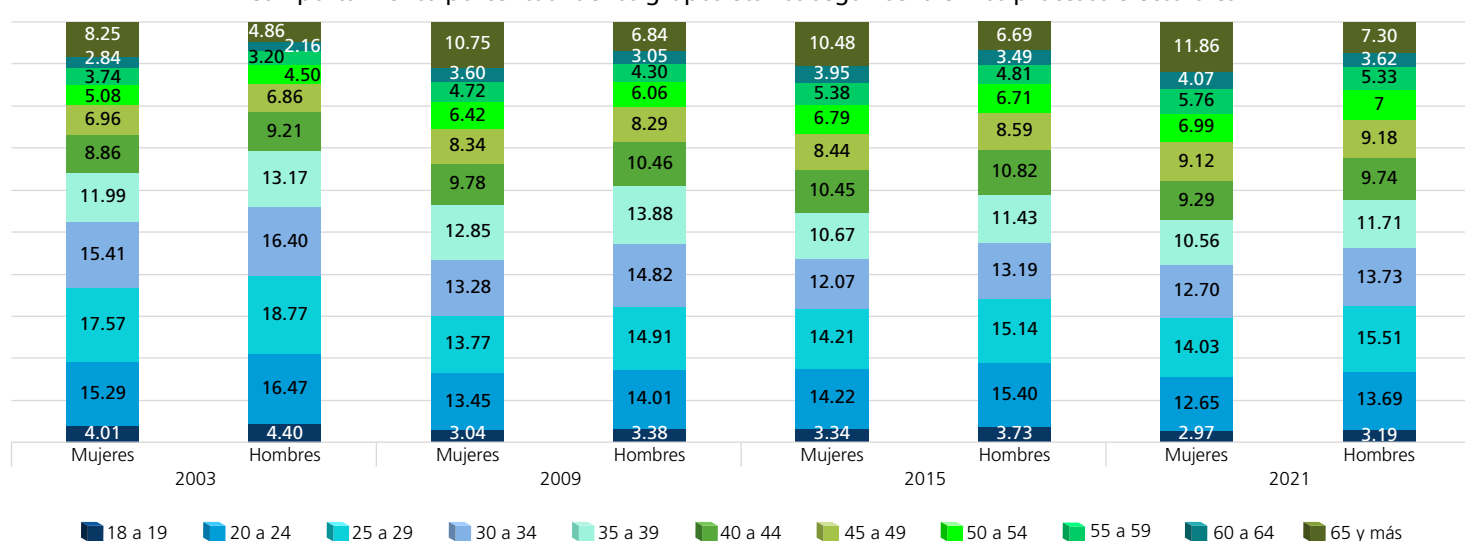

FUENTE: Elaboradas por la DEOEG con base en información relativa a las estadísticas de participación electoral de las elecciones locales de 2000 a 2021, cuya información fue adaptada al MGE 2021.

Participación según sexo y grupo etario (porcentaje)



Mujeres

	2000	2003	2006	2009	2012	2015	2018	2021	Promedio (elecciones con Jefatura de Gobierno)	Promedio (elecciones intermedias)	Promedio general
18 a 19	47.87	30.74	71.62	41.91	68.01	45.97	71.74	57.31	64.81	43.98	54.40
20 a 24	62.13	34.72	66.23	33.45	67.02	37.50	67.21	47.52	65.65	38.30	51.97
25 a 29	65.38	34.78	67.80	34.41	67.04	36.38	66.33	44.04	66.64	37.40	52.02
30 a 34	69.79	41.49	70	39.71	66.62	42.04	70.15	46.63	69.14	42.47	55.80
35 a 39	73.99	46.67	73.02	43.85	66.48	48.84	74.22	53.06	71.93	48.11	60.02
40 a 44	77.24	53.54	76.87	49.72	67.92	53.81	76.46	58.60	74.62	53.92	64.27
45 a 49	78.92	56.71	79.65	50.98	67.04	57.68	79.16	63.23	76.19	57.15	66.67
50 a 54	82.23	59.57	81.09	54.82	66.95	60.90	81.20	67.97	77.87	60.82	69.34
55 a 59	81.46	62.08	80.71	58.15	66.73	63.10	82.13	69.51	77.76	63.21	70.48
60 a 64	80.42	61.65	80.11	58.95	67.62	66.51	82.97	73.90	77.78	65.25	71.52
65 y más	69.82	55.38	67.45	50.19	68.16	60.63	76.38	67.37	70.45	58.39	64.42



Hombres

	2000	2003	2006	2009	2012	2015	2018	2021	Promedio (elecciones con Jefatura de Gobierno)	Promedio (elecciones intermedias)	Promedio general
18 a 19	46.74	27.46	65.66	37.66	67.43	40.57	67.15	53.24	61.75	39.73	50.74
20 a 24	54.36	28.18	57.21	26.96	66.22	30.13	60.25	41.15	59.51	31.61	45.56
25 a 29	57.50	27.71	56.01	25.85	66.43	27.64	57.61	36.09	59.39	29.32	44.36
30 a 34	62.79	34.66	59.79	28.52	66.42	29.77	60.25	37.65	62.31	32.65	47.48
35 a 39	67.92	38.62	64.13	33.84	66.61	36.66	62.21	42.58	65.22	37.93	51.57
40 a 44	71.09	46.03	68.45	41.09	66.58	43.23	66.74	49.36	68.22	44.93	56.57
45 a 49	74.45	51.86	71.79	44.06	67.20	48.43	71.18	55.47	71.16	49.96	60.56
50 a 54	77.93	58.84	75.17	49.99	66	51.93	74.10	61.30	73.30	55.52	64.41
55 a 59	82.49	62.88	78.68	53.92	67.23	57.57	75.97	65.01	76.09	59.85	67.97
60 a 64	83.23	64.94	79.13	58.91	67.49	61.73	77.63	70.33	76.87	63.98	70.42
65 y más	74.93	63.30	71.11	54.44	67.63	63.85	78.18	71.11	72.96	63.18	68.07

Mujeres

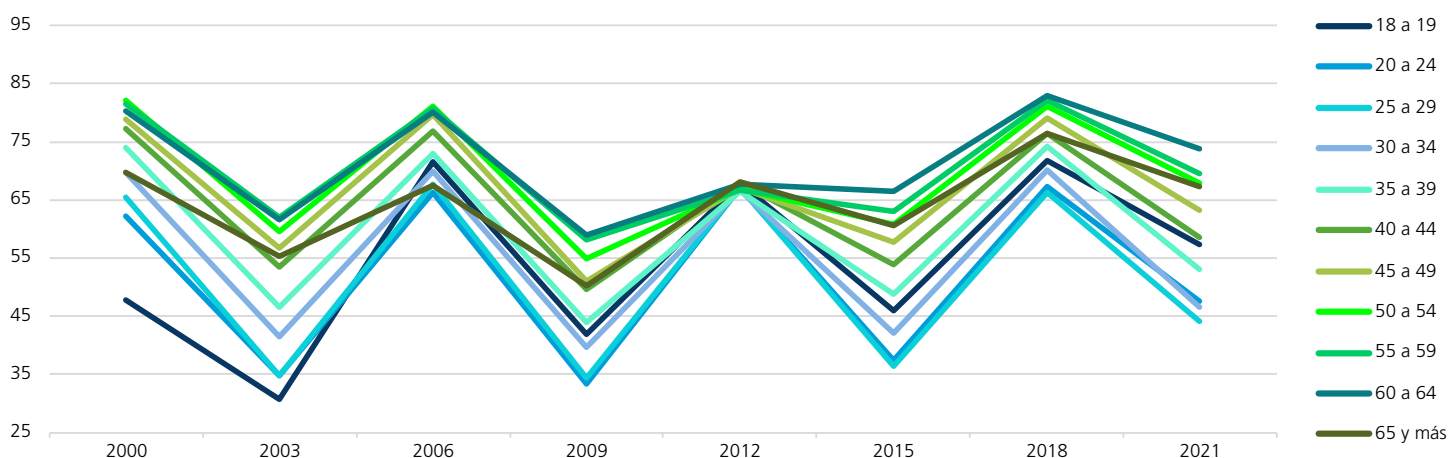

Hombres

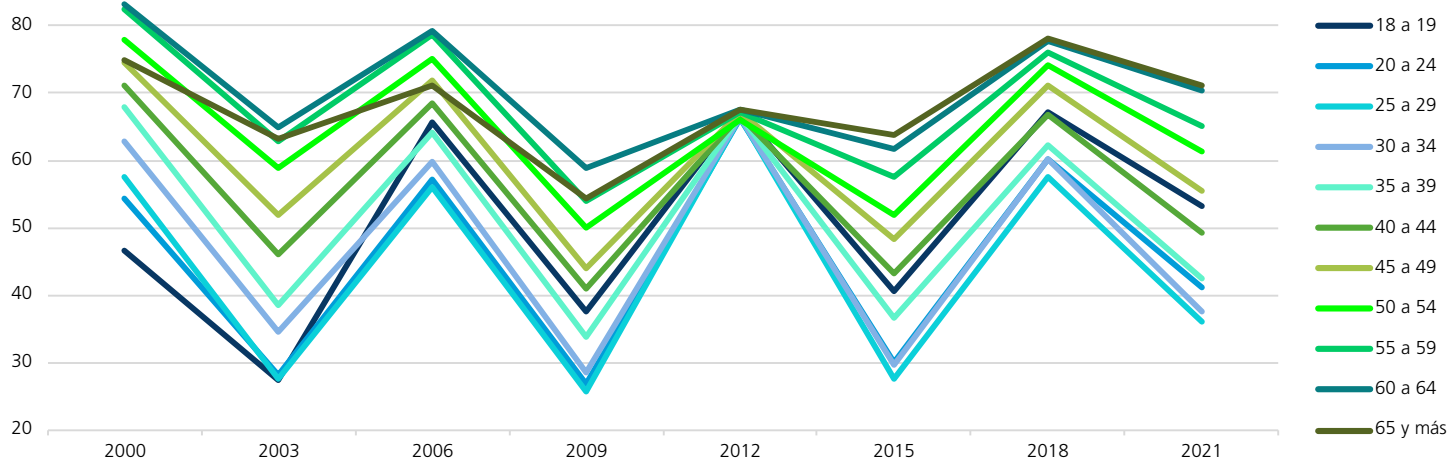

FUENTE: Elaboradas por la DEOEYG con base en información relativa a las estadísticas de participación electoral de las elecciones locales de 2000 a 2021, cuya información fue adaptada al MGE 2021.

Comportamiento de la participación por sección electoral

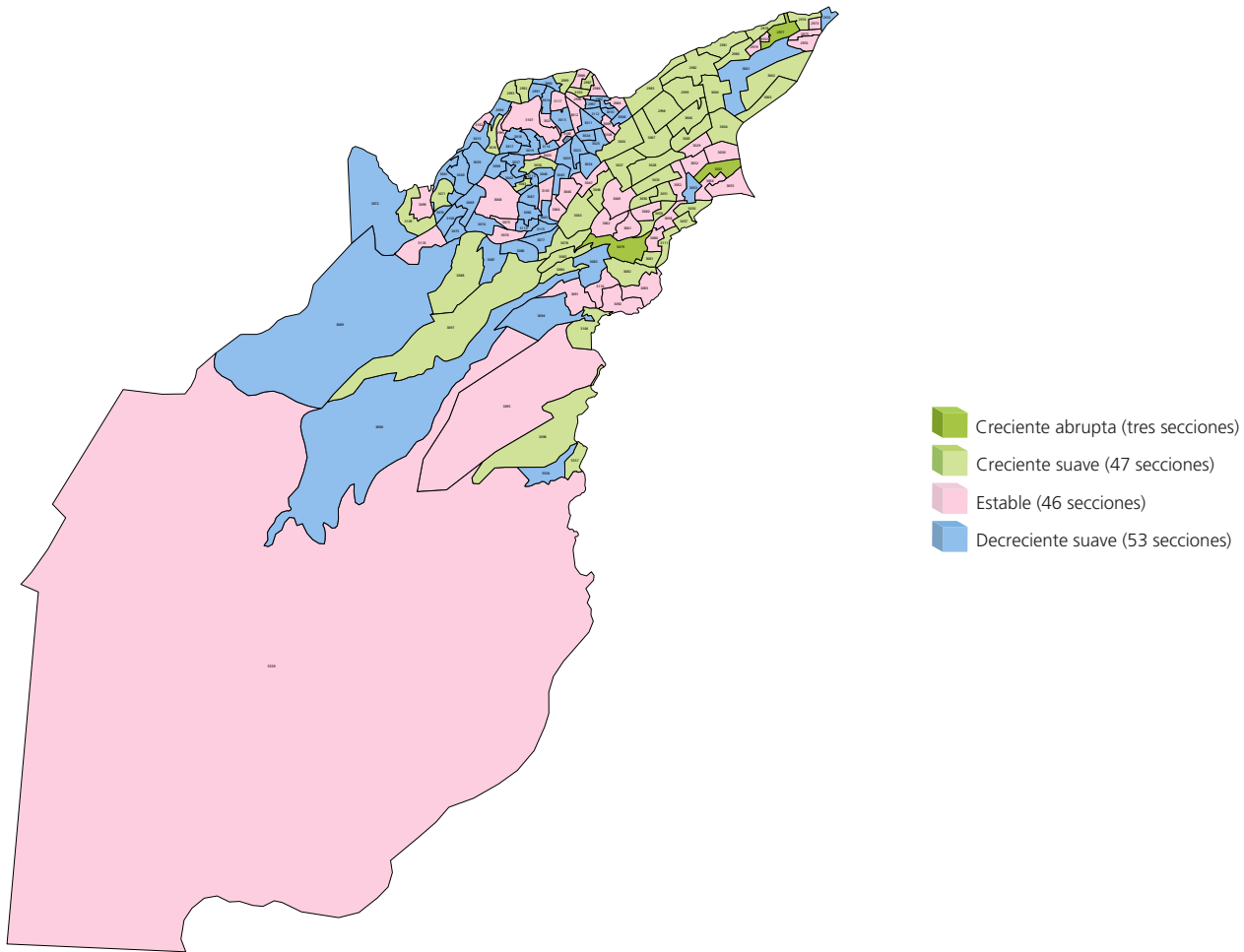

Gran grupo etario y sexo más participativo a lo largo de los procesos electorales por sección electoral

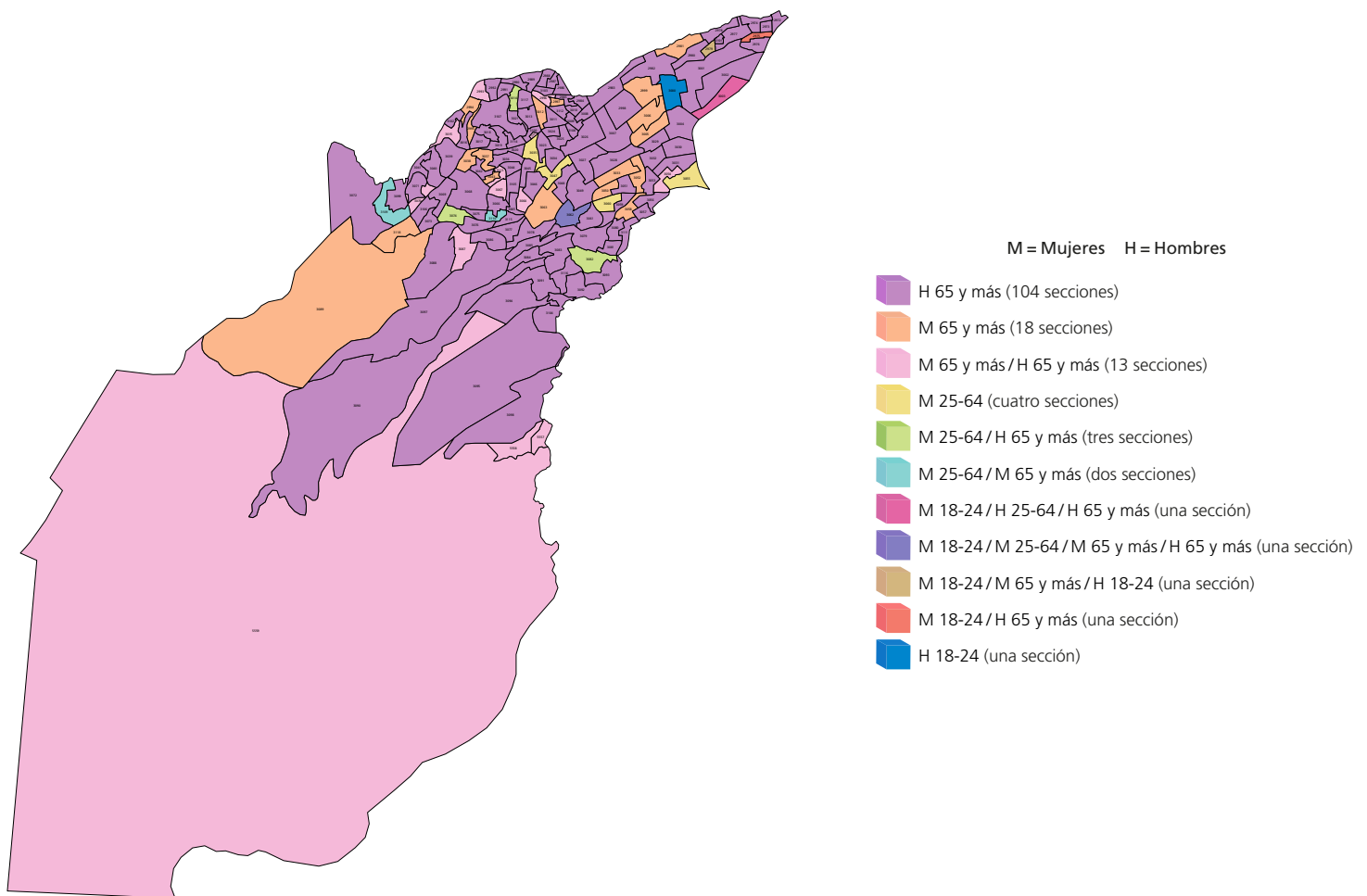

NOTA: El cálculo del comportamiento de la participación de las secciones 3101, 2985, 3055, 3113, 3099, 3100, 3102, 3103, 3105 y 3107 se realizó con información parcial, véase la nota metodológica.

FUENTE: Elaborados por la DEOEYG con base en información relativa a las estadísticas de participación electoral de las elecciones locales de 2000 a 2021, cuya información fue adaptada al MGE 2021.

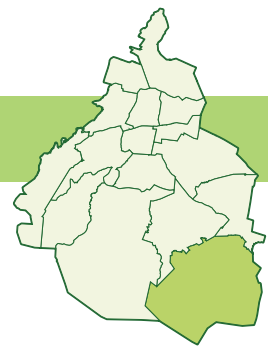

Participación

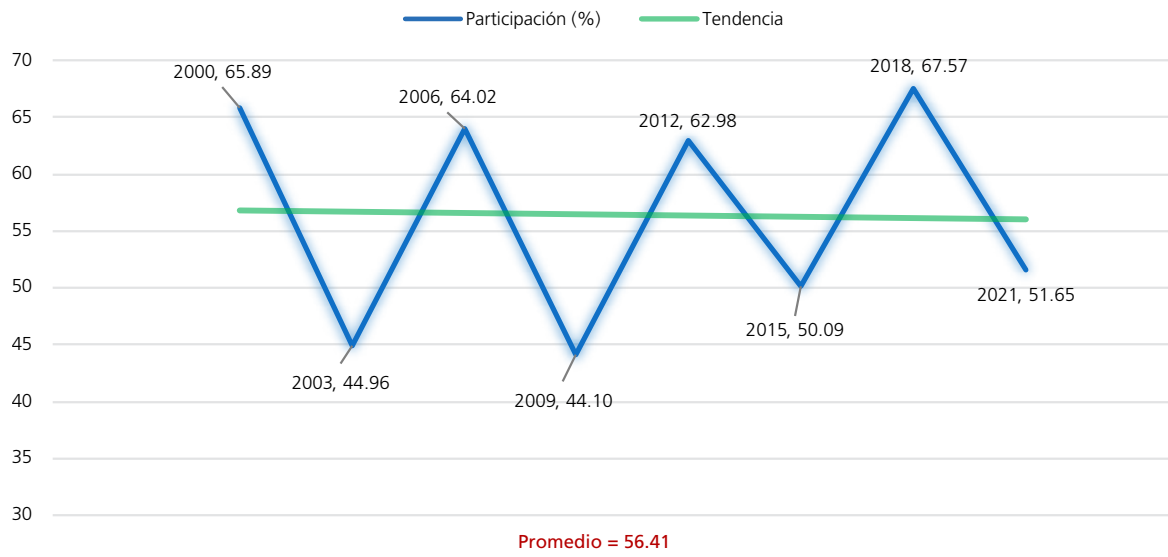

Procesos con elección de Jefatura de Gobierno

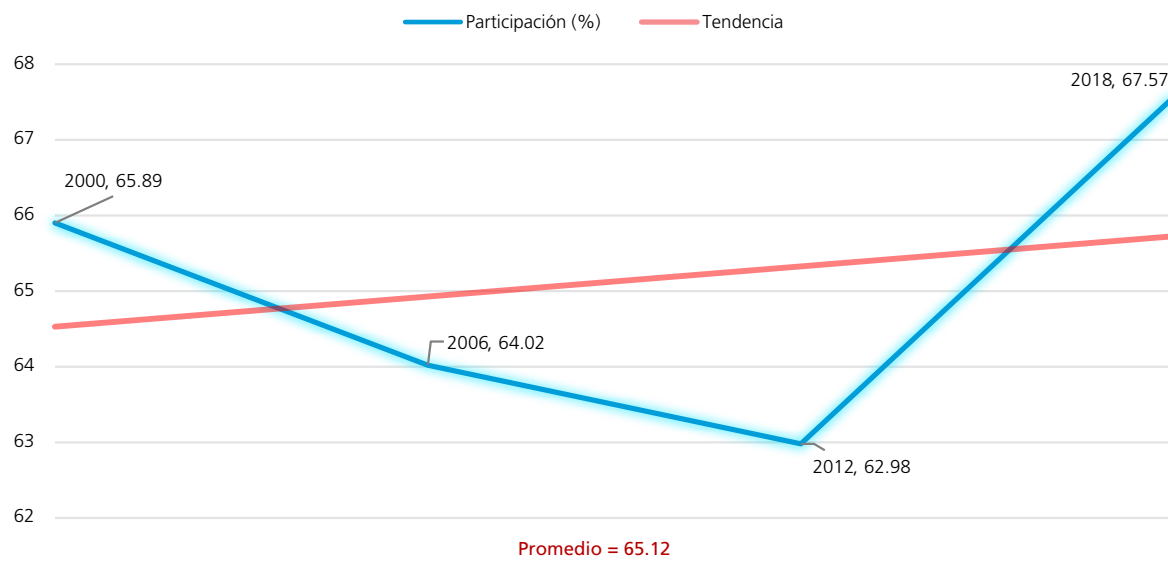

Procesos intermedios

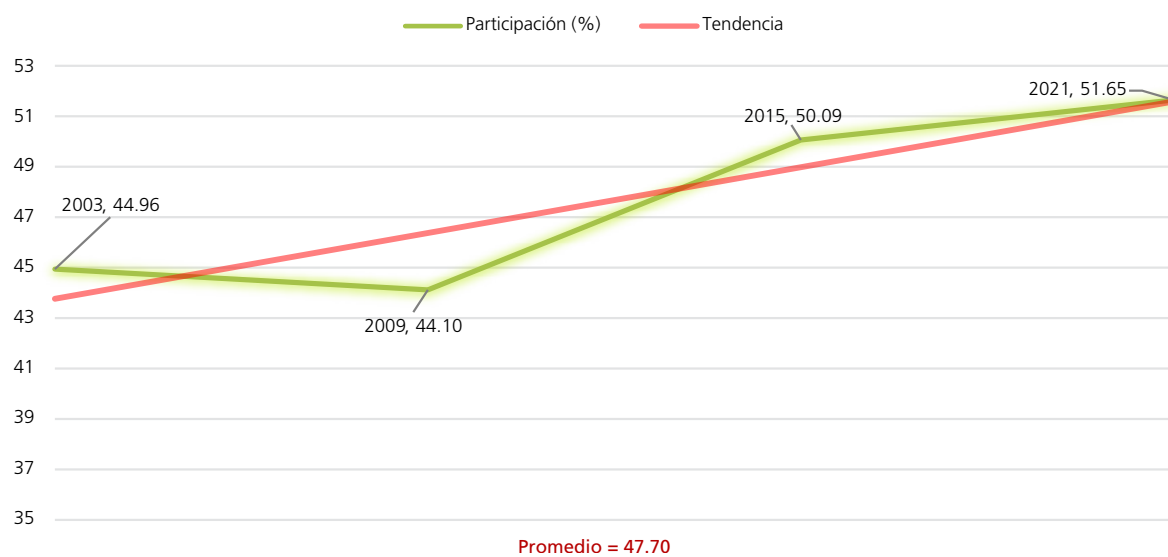

FUENTE: Elaboradas por la DEOEYG con base en información relativa a las estadísticas de participación electoral de las elecciones locales de 2000 a 2021, cuya información fue adaptada al MGE 2021.

Personas votantes

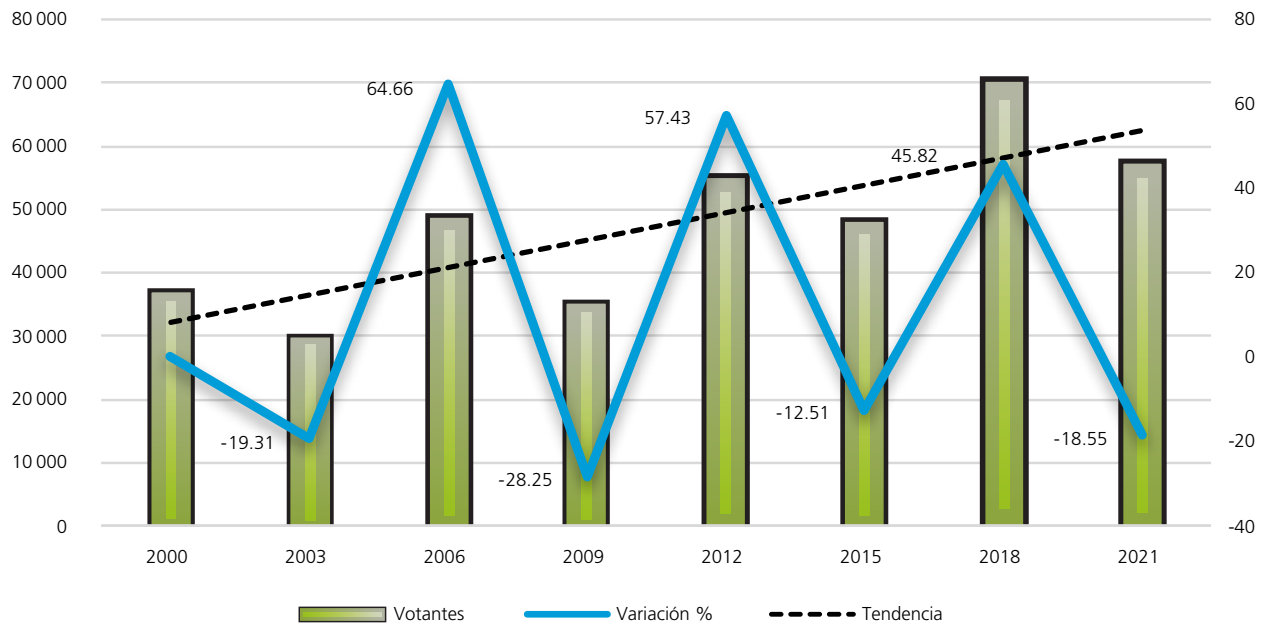

Procesos con elección de Jefatura de Gobierno

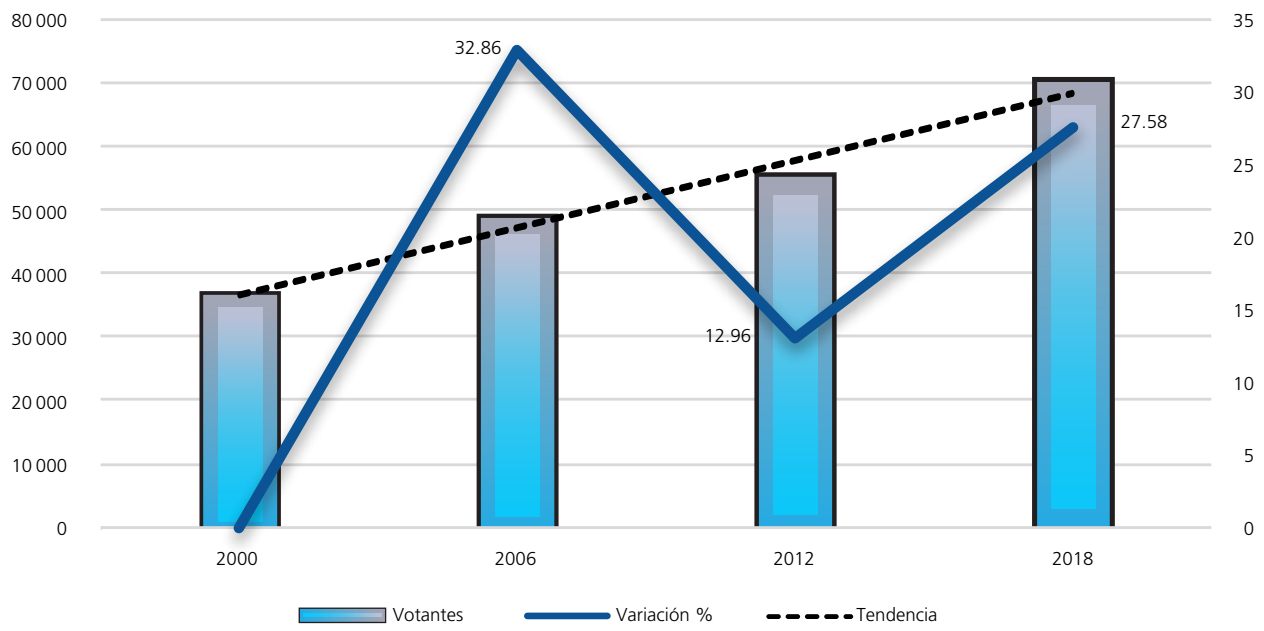

Procesos intermedios

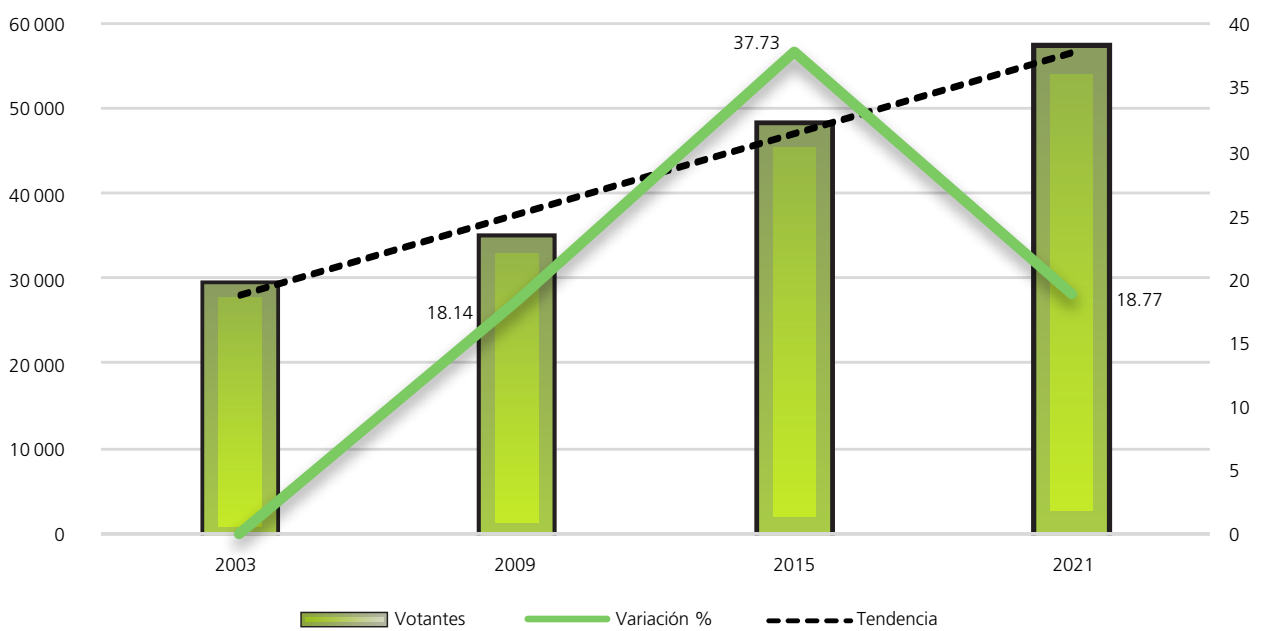

FUENTE: Elaboradas por la DEOEYG con base en información relativa a las estadísticas de participación electoral de las elecciones locales de 2000 a 2021, cuya información fue adaptada al MGE 2021.

Composición de la lista nominal, votantes, no votantes y relación hombres-mujeres observada

Proceso electoral	Lista nominal		Votantes		No votantes		Relación hombres-mujeres		
	Mujeres	Hombres	Mujeres	Hombres	Mujeres	Hombres	Lista nominal	Votantes	No votantes
2000	28513	26951	19410	17134	9103	9817	95	88	108
2003	34021	31568	16097	13389	17924	18179	93	83	101
2006	39444	36398	26748	21803	12696	14595	92	82	115
2009	41067	37934	19493	15343	21574	22591	92	79	105
2012	45581	41490	28801	26040	16780	15450	91	90	92
2015	50277	45506	27579	20402	22698	25104	91	74	111
2018	54573	48979	39481	30484	15092	18495	90	77	123
2021	58106	52221	32164	24821	25942	27400	90	77	106
Promedio	43948	40131	26222	21177	17726	18954	92	81	108

Mujeres

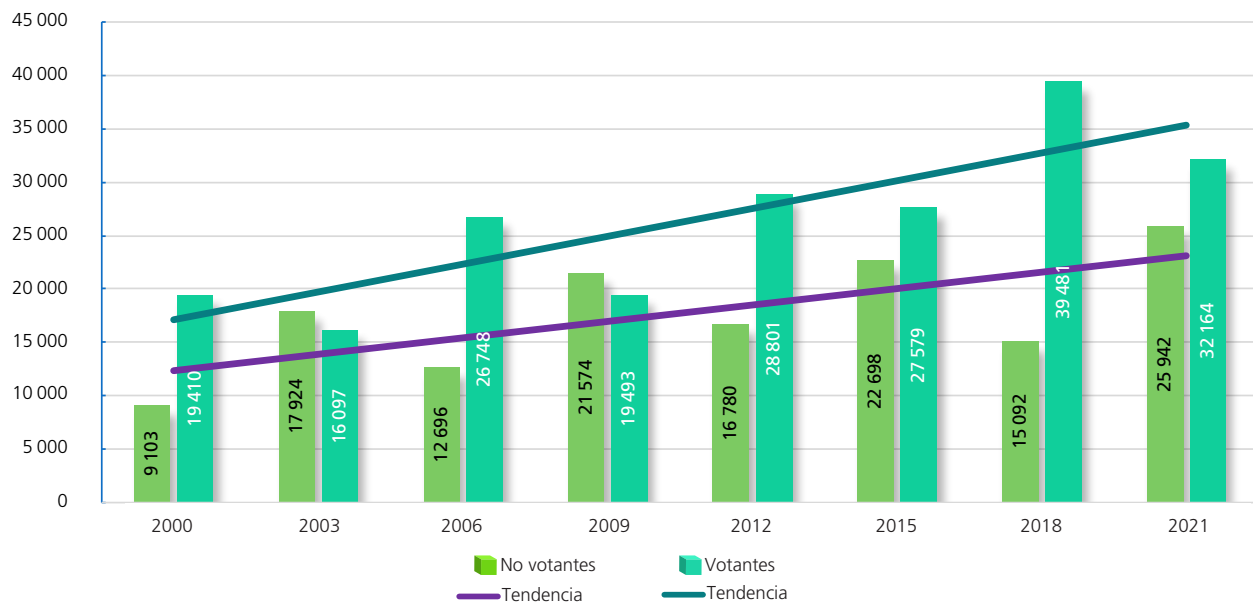

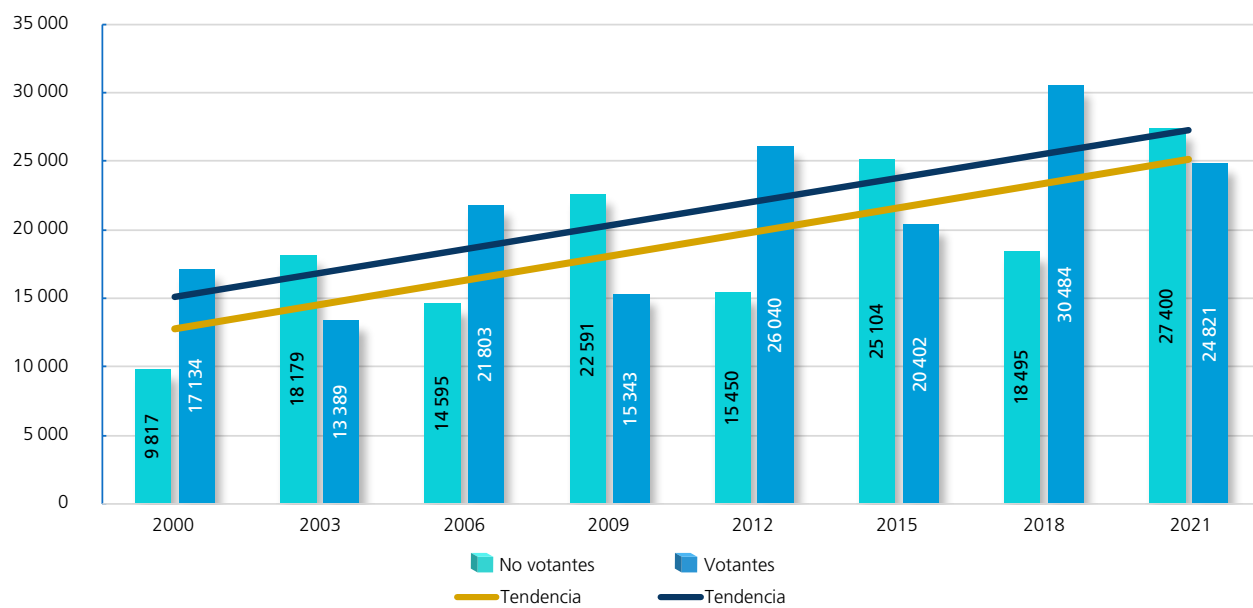

Hombres



FUENTE: Elaboradas por la DEOEG con base en información relativa a las estadísticas de participación electoral de las elecciones locales de 2000 a 2021, cuya información fue adaptada al MGE 2021.

Participación y abstención según sexo (porcentaje)

 Proporción en la lista nominal, según sexo Participación Abstención				 Proporción en la lista nominal, según sexo Participación Abstención			
Mujeres				Hombres			
2000	51.41	68.07	31.93	2000	48.59	63.57	36.43
2003	51.87	47.31	52.69	2003	48.13	42.41	57.59
2006	52.01	67.81	32.19	2006	47.99	59.90	40.10
2009	51.98	47.47	52.53	2009	48.02	40.45	59.55
2012	52.35	63.19	36.81	2012	47.65	62.76	37.24
2015	52.49	55	45	2015	47.51	44.83	55.17
2018	52.70	72.35	27.65	2018	47.30	62.24	37.76
2021	52.67	55.35	44.65	2021	47.33	47.53	52.47
Promedio	52.19	59.55	40.45	Promedio	47.82	52.96	47.04

Participación y abstención por proceso según sexo (porcentaje)



FUENTE: Elaboradas por la DEOEYG con base en información relativa a las estadísticas de participación electoral de las elecciones locales de 2000 a 2021, cuya información fue adaptada al MGE 2021.

Lista nominal según sexo y grupo etario
(procesos con elección de Jefatura de Gobierno)

Grupo etario	2000			2006			2012			2018		
	Mujeres	Hombres	Total	Mujeres	Hombres	Total	Mujeres	Hombres	Total	Mujeres	Hombres	Total
18 a 19	1202	1185	2387	1632	1651	3283	1839	1787	3626	2060	2044	4104
(%)	4.22	4.40	4.30	4.14	4.54	4.33	4.04	4.31	4.17	3.78	4.17	3.96
20 a 24	4396	4357	8753	5522	5168	10690	5977	5838	11815	6851	6643	13494
(%)	15.42	16.17	15.78	14	14.20	14.10	13.11	14.07	13.57	12.55	13.56	13.03
25 a 29	4603	4460	9063	5330	5116	10446	5779	5360	11139	6829	6399	13228
(%)	16.14	16.55	16.34	13.51	14.06	13.77	12.68	12.92	12.79	12.51	13.06	12.77
30 a 34	4185	3745	7930	5473	5108	10581	5511	5157	10668	5972	5445	11417
(%)	14.68	13.89	14.30	13.87	14.03	13.95	12.09	12.43	12.25	10.94	11.12	11.03
35 a 39	3579	3348	6927	5019	4438	9457	5552	4898	10450	5675	5165	10840
(%)	12.55	12.42	12.49	12.72	12.19	12.47	12.18	11.80	12	10.40	10.55	10.47
40 a 44	2869	2694	5563	4129	3815	7944	5037	4390	9427	5742	4960	10702
(%)	10.06	10	10.03	10.47	10.48	10.47	11.05	10.58	10.83	10.52	10.13	10.33
45 a 49	2088	1981	4069	3430	3114	6544	4134	3715	7849	5407	4512	9919
(%)	7.32	7.35	7.34	8.70	8.55	8.63	9.07	8.95	9.02	9.91	9.21	9.58
50 a 54	1600	1459	3059	2374	2307	4681	3398	3066	6464	4440	3822	8262
(%)	5.61	5.41	5.51	6.02	6.34	6.17	7.46	7.39	7.42	8.14	7.80	7.98
55 a 59	1154	1116	2270	1831	1645	3476	2404	2273	4677	3554	3186	6740
(%)	4.05	4.14	4.09	4.64	4.52	4.58	5.27	5.48	5.37	6.51	6.51	6.51
60 a 64	942	858	1800	1395	1227	2622	1797	1576	3373	2623	2354	4977
(%)	3.30	3.18	3.25	3.54	3.37	3.46	3.94	3.80	3.87	4.81	4.81	4.81
65 y más	1895	1748	3643	3309	2809	6118	4153	3430	7583	5420	4449	9869
(%)	6.65	6.49	6.57	8.39	7.72	8.07	9.11	8.27	8.71	9.93	9.08	9.53
Total	28513	26951	55464	39444	36398	75842	45581	41490	87071	54573	48979	103552
(%)	100	100	100	100	100	100	100	100	100	100	100	100

Distribución de los grupos etarios en los procesos electorales

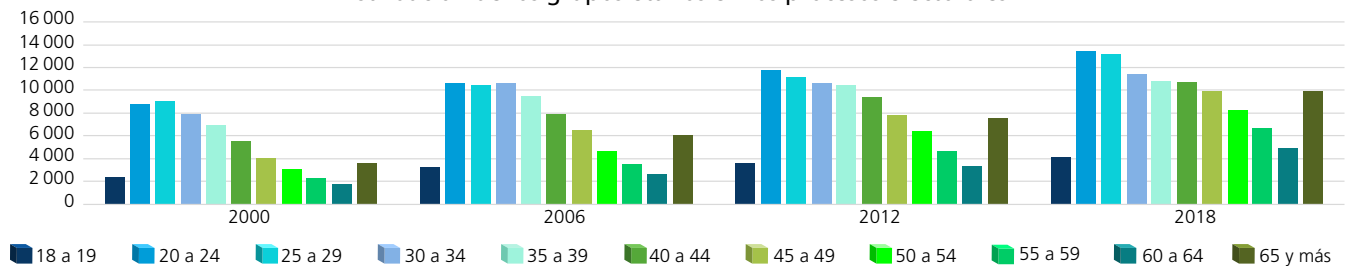

Dispersión porcentual de los grupos etarios por proceso electoral

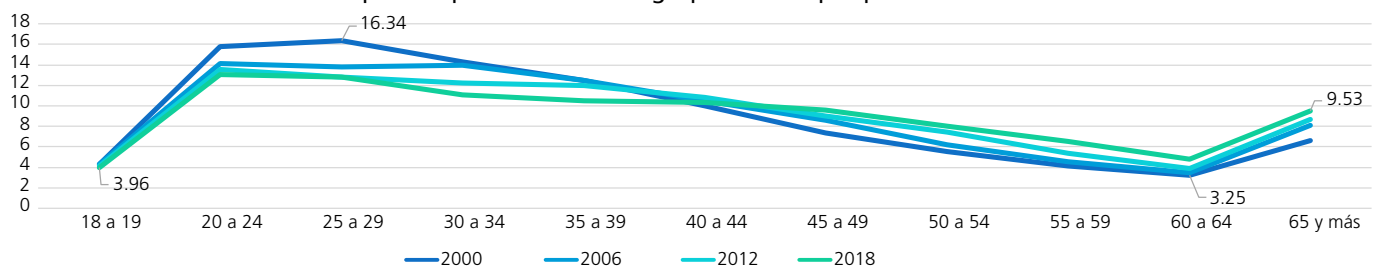

Comportamiento porcentual de los grupos etarios según sexo en los procesos electorales

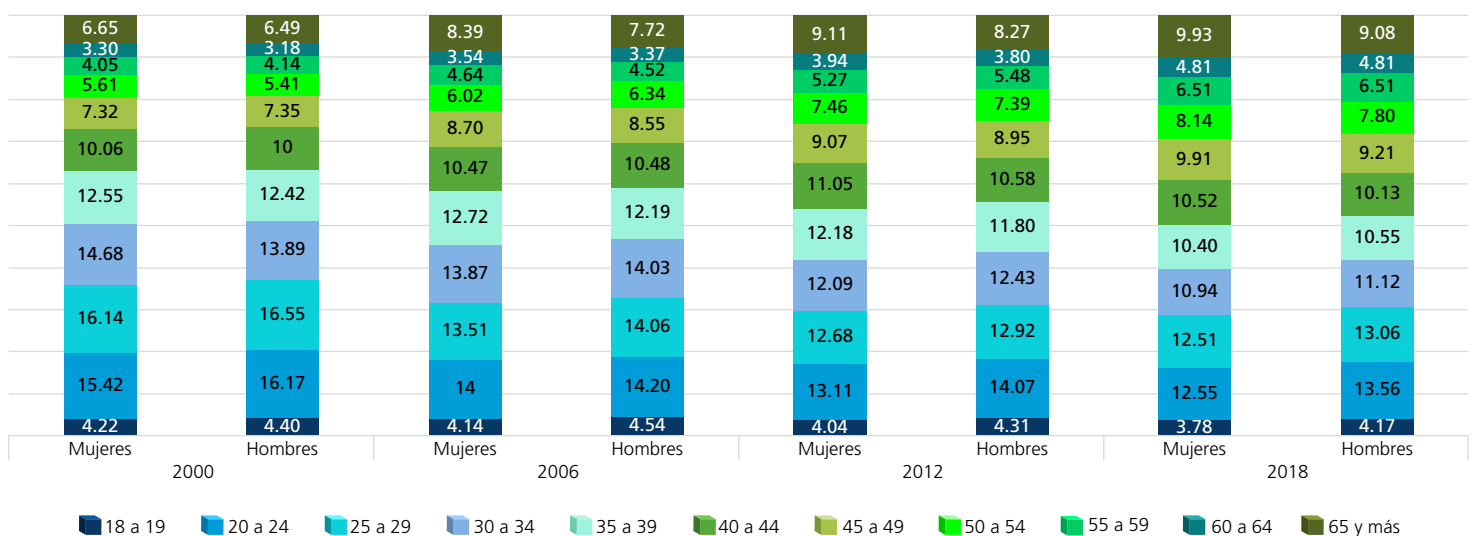

FUENTE: Elaboradas por la DEOEG con base en información relativa a las estadísticas de participación electoral de las elecciones locales de 2000 a 2021, cuya información fue adaptada al MGE 2021.

Lista nominal según sexo y grupo etario (procesos intermedios)

Grupo etario	2003			2009			2015			2021		
	Mujeres	Hombres	Total	Mujeres	Hombres	Total	Mujeres	Hombres	Total	Mujeres	Hombres	Total
18 a 19	1363	1273	2636	1366	1377	2743	1764	1744	3508	1893	1806	3699
(%)	4.01	4.03	4.02	3.33	3.63	3.47	3.51	3.83	3.66	3.26	3.46	3.35
20 a 24	4919	4729	9648	5372	5251	10623	6850	6615	13465	6822	6651	13473
(%)	14.46	14.98	14.71	13.08	13.84	13.45	13.62	14.54	14.06	11.74	12.74	12.21
25 a 29	5009	4825	9834	5348	5099	10447	6148	5895	12043	7257	6930	14187
(%)	14.72	15.29	14.99	13.02	13.44	13.22	12.23	12.95	12.57	12.49	13.27	12.86
30 a 34	5041	4483	9524	5322	4929	10251	5711	5134	10845	6512	6067	12579
(%)	14.82	14.20	14.52	12.96	13	12.98	11.36	11.28	11.32	11.21	11.62	11.40
35 a 39	4239	3891	8130	5284	4737	10021	5605	5016	10621	5960	5370	11330
(%)	12.46	12.33	12.40	12.87	12.49	12.68	11.15	11.02	11.09	10.26	10.28	10.27
40 a 44	3526	3316	6842	4497	4041	8538	5554	4861	10415	5761	5083	10844
(%)	10.36	10.50	10.43	10.95	10.65	10.81	11.04	10.68	10.87	9.92	9.73	9.83
45 a 49	2647	2533	5180	3698	3425	7123	4780	4047	8827	5638	4916	10554
(%)	7.78	8.02	7.90	9	9.03	9.02	9.51	8.89	9.22	9.70	9.41	9.57
50 a 54	1986	1814	3800	2849	2675	5524	3917	3525	7442	4988	4181	9169
(%)	5.84	5.75	5.79	6.94	7.05	6.99	7.79	7.75	7.77	8.58	8.01	8.31
55 a 59	1484	1380	2864	2071	1890	3961	3017	2733	5750	4005	3453	7458
(%)	4.36	4.37	4.37	5.04	4.98	5.01	6	6.01	6	6.89	6.61	6.76
60 a 64	1131	1038	2169	1567	1449	3016	2121	1973	4094	3162	2736	5898
(%)	3.32	3.29	3.31	3.82	3.82	3.82	4.22	4.34	4.28	5.44	5.24	5.35
65 y más	2676	2286	4962	3693	3061	6754	4810	3963	8773	6108	5028	11136
(%)	7.87	7.24	7.56	8.99	8.07	8.55	9.57	8.71	9.16	10.51	9.63	10.09
Total	34021	31568	65589	41067	37934	79001	50277	45506	95783	58106	52221	110327
(%)	100	100	100	100	100	100	100	100	100	100	100	100

Distribución de los grupos etarios en los procesos electorales

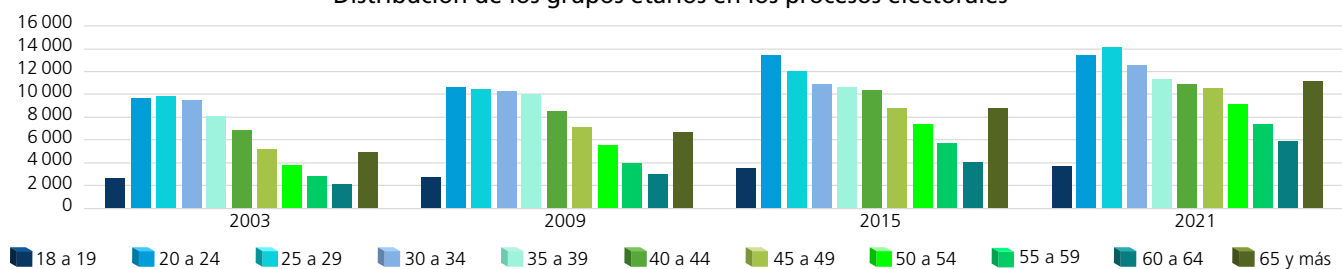

Dispersión porcentual de los grupos etarios por proceso electoral

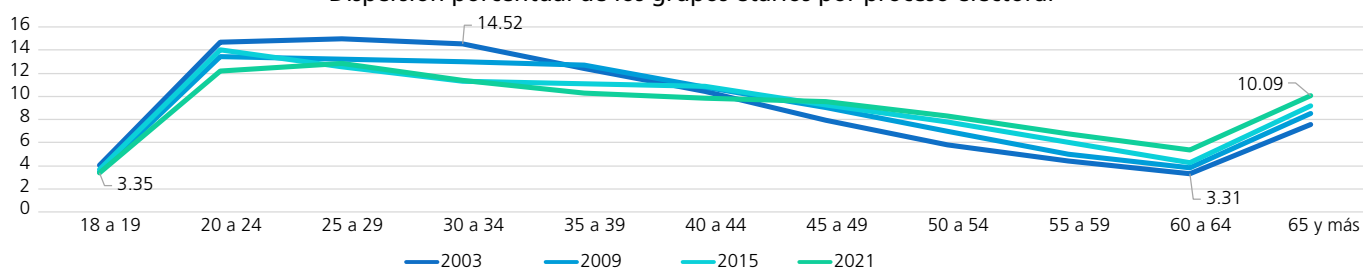

Comportamiento porcentual de los grupos etarios según sexo en los procesos electorales

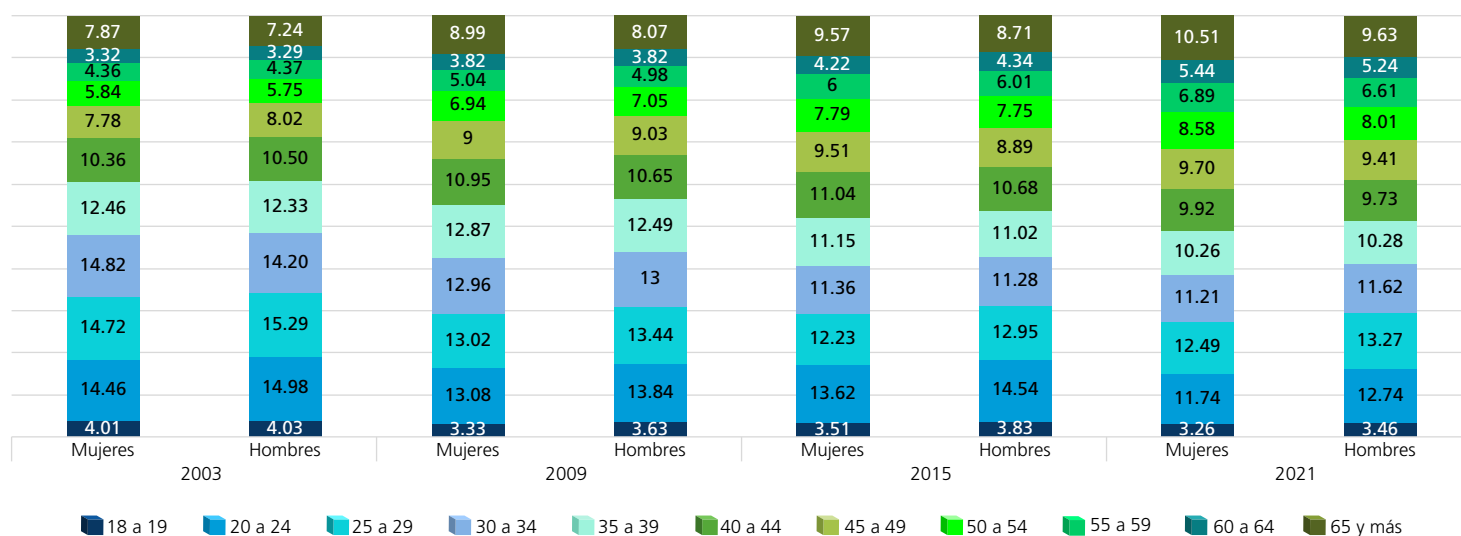

FUENTE: Elaboradas por la DEOEG con base en información relativa a las estadísticas de participación electoral de las elecciones locales de 2000 a 2021, cuya información fue adaptada al MGE 2021.

Personas votantes según sexo y grupo etario (procesos con elección de Jefatura de Gobierno)

Grupo etario	2000			2006			2012			2018		
	Mujeres	Hombres	Total	Mujeres	Hombres	Total	Mujeres	Hombres	Total	Mujeres	Hombres	Total
18 a 19	562	507	1 069	1 080	947	2 027	1 142	1 157	2 299	1 487	1 303	2 790
(%)	2.90	2.96	2.93	4.04	4.34	4.18	3.97	4.45	4.19	3.77	4.27	3.99
20 a 24	2 643	2 319	4 962	3 322	2 530	5 852	3 796	3 666	7 462	4 442	3 653	8 095
(%)	13.62	13.53	13.58	12.42	11.60	12.05	13.18	14.08	13.61	11.25	11.98	11.57
25 a 29	2 903	2 455	5 358	3 372	2 570	5 942	3 686	3 386	7 072	4 517	3 423	7 940
(%)	14.96	14.33	14.66	12.60	11.79	12.24	12.80	13	12.90	11.44	11.23	11.35
30 a 34	2 879	2 272	5 151	3 675	2 865	6 540	3 509	3 211	6 720	4 197	3 001	7 198
(%)	14.83	13.26	14.10	13.74	13.14	13.47	12.18	12.33	12.25	10.63	9.84	10.29
35 a 39	2 530	2 231	4 761	3 482	2 712	6 194	3 501	3 028	6 529	4 129	3 032	7 161
(%)	13.03	13.02	13.03	13.02	12.44	12.76	12.16	11.63	11.91	10.46	9.95	10.23
40 a 44	2 199	1 950	4 149	3 031	2 463	5 494	3 152	2 784	5 936	4 209	3 102	7 311
(%)	11.33	11.38	11.35	11.33	11.30	11.32	10.94	10.69	10.82	10.66	10.17	10.45
45 a 49	1 610	1 436	3 046	2 488	2 116	4 604	2 527	2 312	4 839	4 170	2 965	7 135
(%)	8.29	8.38	8.34	9.30	9.71	9.48	8.77	8.88	8.82	10.56	9.73	10.20
50 a 54	1 182	1 065	2 247	1 733	1 585	3 318	2 144	1 943	4 087	3 479	2 721	6 200
(%)	6.09	6.22	6.15	6.48	7.27	6.83	7.44	7.46	7.45	8.81	8.93	8.86
55 a 59	921	891	1 812	1 350	1 165	2 515	1 517	1 414	2 931	2 845	2 310	5 155
(%)	4.74	5.20	4.96	5.05	5.34	5.18	5.27	5.43	5.35	7.21	7.58	7.37
60 a 64	692	661	1 353	1 017	890	1 907	1 164	1 003	2 167	2 097	1 743	3 840
(%)	3.57	3.86	3.69	3.80	4.08	3.93	4.04	3.85	3.95	5.31	5.72	5.49
65 y más	1 289	1 347	2 636	2 198	1 960	4 158	2 663	2 136	4 799	3 909	3 231	7 140
(%)	6.64	7.86	7.21	8.22	8.99	8.56	9.25	8.20	8.75	9.90	10.60	10.20
Total	19 410	17 134	36 544	26 748	21 803	48 551	28 801	26 040	54 841	39 481	30 484	69 965
(%)	100	100	100	100	100	100	100	100	100	100	100	100

Distribución de los grupos etarios en los procesos electorales

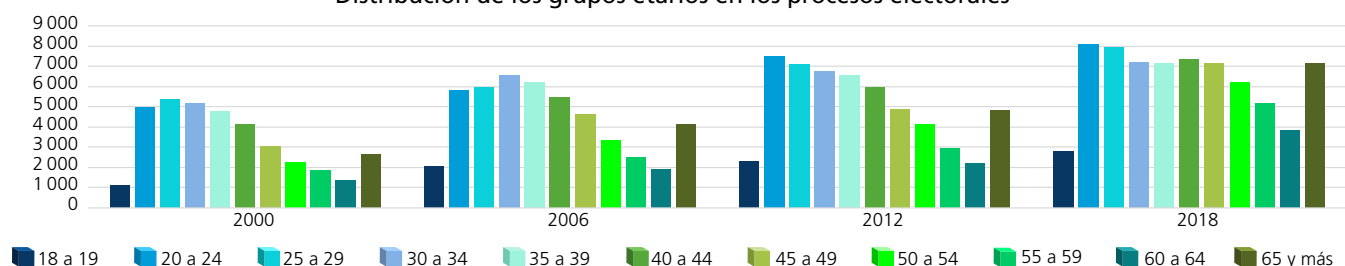

Dispersión porcentual de los grupos etarios por proceso electoral

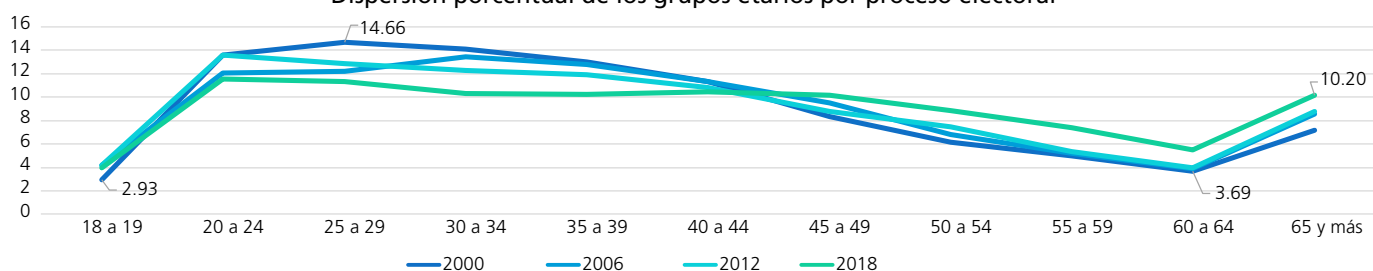

Comportamiento porcentual de los grupos etarios según sexo en los procesos electorales

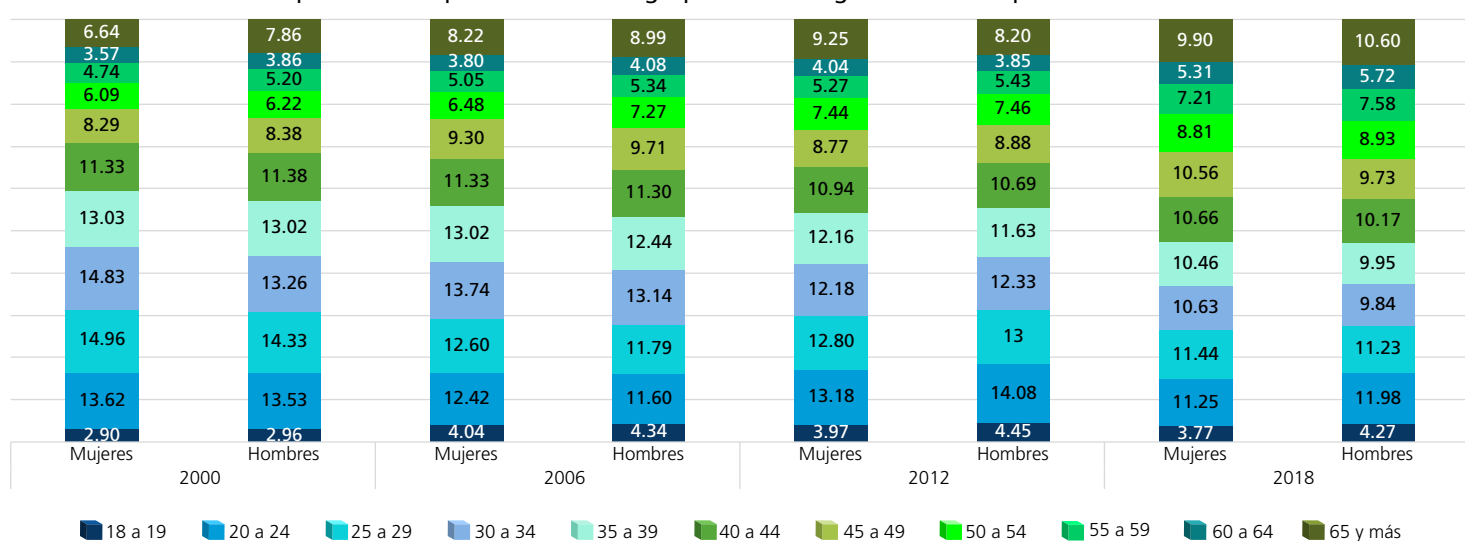

FUENTE: Elaboradas por la DEOEG con base en información relativa a las estadísticas de participación electoral de las elecciones locales de 2000 a 2021, cuya información fue adaptada al MGE 2021.

Personas votantes según sexo y grupo etario (procesos intermedios)

Grupo etario	2003			2009			2015			2021		
	Mujeres	Hombres	Total	Mujeres	Hombres	Total	Mujeres	Hombres	Total	Mujeres	Hombres	Total
18 a 19	389	301	690	602	504	1 106	845	770	1 615	1 107	963	2 070
(%)	2.42	2.25	2.34	3.09	3.29	3.17	3.06	3.77	3.37	3.44	3.88	3.63
20 a 24	1 878	1 439	3 317	1 967	1 463	3 430	3 066	2 343	5 409	3 319	2 738	6 057
(%)	11.67	10.75	11.25	10.09	9.54	9.85	11.12	11.49	11.27	10.32	11.03	10.63
25 a 29	1 937	1 491	3 428	2 139	1 495	3 634	2 782	2 000	4 782	3 365	2 562	5 927
(%)	12.03	11.14	11.63	10.97	9.74	10.43	10.09	9.80	9.97	10.46	10.32	10.40
30 a 34	2 235	1 607	3 842	2 360	1 674	4 034	2 962	1 848	4 810	3 282	2 338	5 620
(%)	13.89	12	13.03	12.11	10.91	11.58	10.74	9.06	10.02	10.20	9.42	9.86
35 a 39	2 069	1 697	3 766	2 562	1 875	4 437	3 066	2 065	5 131	3 172	2 195	5 367
(%)	12.85	12.67	12.77	13.14	12.22	12.74	11.12	10.12	10.69	9.86	8.84	9.42
40 a 44	1 921	1 631	3 552	2 324	1 786	4 110	3 243	2 247	5 490	3 244	2 366	5 610
(%)	11.93	12.18	12.05	11.92	11.64	11.80	11.76	11.01	11.44	10.09	9.53	9.85
45 a 49	1 539	1 367	2 906	1 969	1 633	3 602	2 913	2 046	4 959	3 362	2 517	5 879
(%)	9.56	10.21	9.85	10.10	10.64	10.34	10.56	10.03	10.34	10.45	10.14	10.32
50 a 54	1 165	1 008	2 173	1 595	1 382	2 977	2 468	1 938	4 406	3 056	2 255	5 311
(%)	7.24	7.53	7.37	8.18	9.01	8.55	8.95	9.50	9.18	9.50	9.09	9.32
55 a 59	849	810	1 659	1 186	1 000	2 186	1 969	1 556	3 525	2 568	2 056	4 624
(%)	5.27	6.05	5.63	6.09	6.52	6.27	7.14	7.63	7.35	7.99	8.28	8.11
60 a 64	648	644	1 292	897	846	1 743	1 404	1 190	2 594	2 137	1 687	3 824
(%)	4.03	4.81	4.38	4.60	5.51	5	5.09	5.83	5.41	6.65	6.80	6.71
65 y más	1 467	1 394	2 861	1 892	1 685	3 577	2 861	2 399	5 260	3 552	3 144	6 696
(%)	9.11	10.41	9.70	9.71	10.98	10.27	10.37	11.76	10.96	11.04	12.67	11.75
Total	16 097	13 389	29 486	19 493	15 343	34 836	27 579	20 402	47 981	32 164	24 821	56 985
(%)	100	100	100	100	100	100	100	100	100	100	100	100

Distribución de los grupos etarios en los procesos electorales

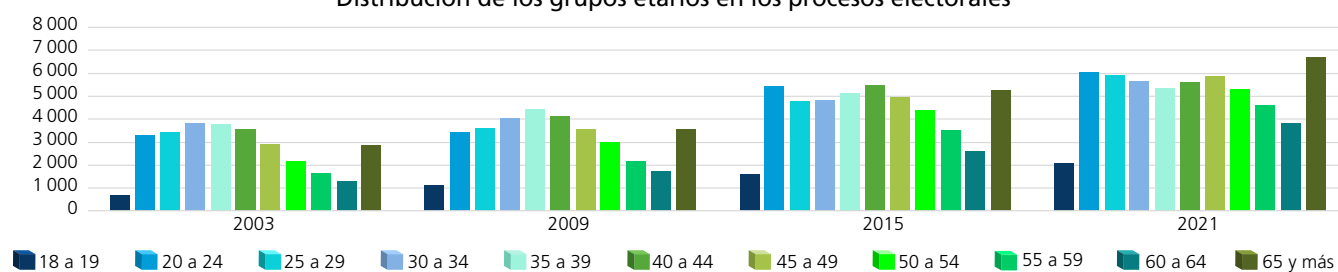

Dispersión porcentual de los grupos etarios por proceso electoral

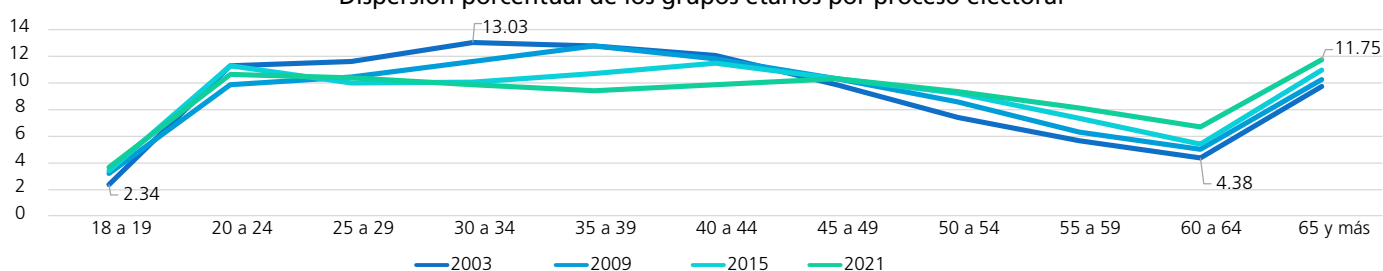

Comportamiento porcentual de los grupos etarios según sexo en los procesos electorales

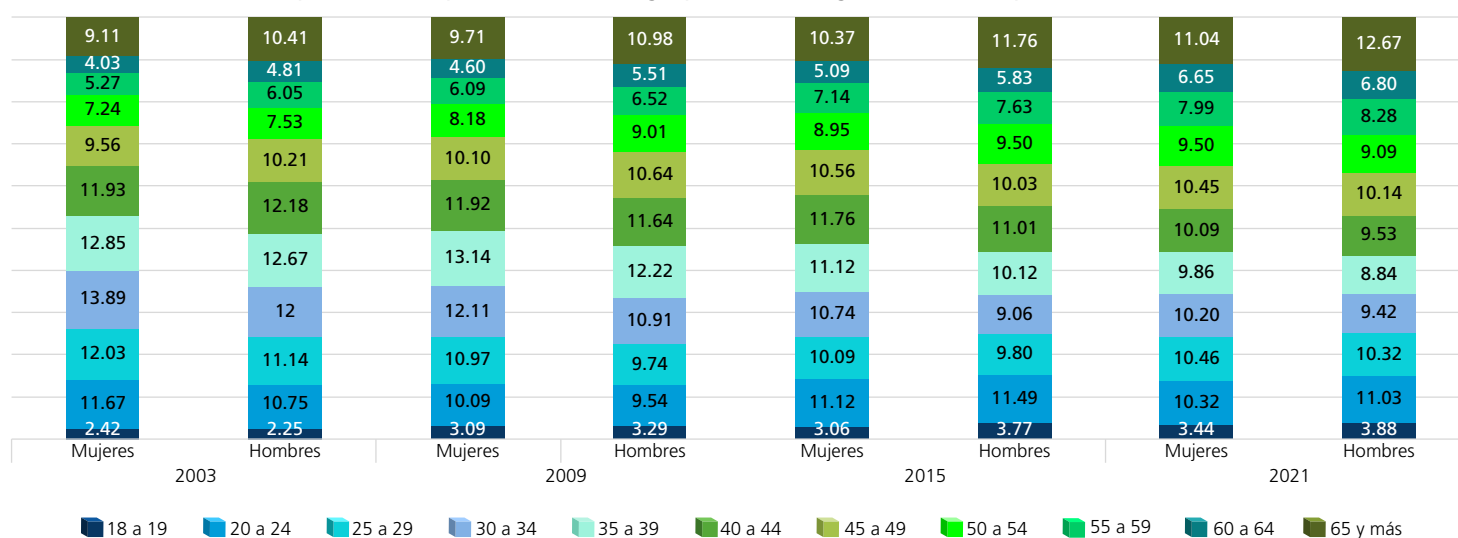

FUENTE: Elaboradas por la DEOEG con base en información relativa a las estadísticas de participación electoral de las elecciones locales de 2000 a 2021, cuya información fue adaptada al MGE 2021.

Personas no votantes según sexo y grupo etario (procesos con elección de Jefatura de Gobierno)

Grupo etario	2000			2006			2012			2018		
	Mujeres	Hombres	Total	Mujeres	Hombres	Total	Mujeres	Hombres	Total	Mujeres	Hombres	Total
18 a 19	640	678	1 318	552	704	1 256	697	630	1 327	573	741	1 314
(%)	7.03	6.91	6.97	4.35	4.82	4.60	4.16	4.08	4.12	3.80	4.01	3.91
20 a 24	1 753	2 038	3 791	2 200	2 638	4 838	2 181	2 172	4 353	2 409	2 990	5 399
(%)	19.26	20.76	20.04	17.33	18.07	17.73	13	14.06	13.51	15.96	16.17	16.07
25 a 29	1 700	2 005	3 705	1 958	2 546	4 504	2 093	1 974	4 067	2 312	2 976	5 288
(%)	18.67	20.42	19.58	15.42	17.44	16.50	12.47	12.78	12.62	15.32	16.09	15.74
30 a 34	1 306	1 473	2 779	1 798	2 243	4 041	2 002	1 946	3 948	1 775	2 444	4 219
(%)	14.35	15	14.69	14.16	15.37	14.81	11.93	12.60	12.25	11.76	13.21	12.56
35 a 39	1 049	1 117	2 166	1 537	1 726	3 263	2 051	1 870	3 921	1 546	2 133	3 679
(%)	11.52	11.38	11.45	12.10	11.83	11.96	12.22	12.10	12.16	10.24	11.53	10.95
40 a 44	670	744	1 414	1 098	1 352	2 450	1 885	1 606	3 491	1 533	1 858	3 391
(%)	7.36	7.58	7.47	8.65	9.26	8.98	11.23	10.39	10.83	10.16	10.05	10.10
45 a 49	478	545	1 023	942	998	1 940	1 607	1 403	3 010	1 237	1 547	2 784
(%)	5.25	5.55	5.41	7.42	6.84	7.11	9.58	9.08	9.34	8.20	8.36	8.29
50 a 54	418	394	812	641	722	1 363	1 254	1 123	2 377	961	1 101	2 062
(%)	4.59	4.01	4.29	5.05	4.95	4.99	7.47	7.27	7.37	6.37	5.95	6.14
55 a 59	233	225	458	481	480	961	887	859	1 746	709	876	1 585
(%)	2.56	2.29	2.42	3.79	3.29	3.52	5.29	5.56	5.42	4.70	4.74	4.72
60 a 64	250	197	447	378	337	715	633	573	1 206	526	611	1 137
(%)	2.75	2.01	2.36	2.98	2.31	2.62	3.77	3.71	3.74	3.48	3.30	3.39
65 y más	606	401	1 007	1 111	849	1 960	1 490	1 294	2 784	1 511	1 218	2 729
(%)	6.66	4.09	5.32	8.75	5.82	7.18	8.88	8.37	8.64	10.01	6.59	8.13
Total	9 103	9 817	18 920	12 696	14 595	27 291	16 780	15 450	32 230	15 092	18 495	33 587
(%)	100	100	100	100	100	100	100	100	100	100	100	100

Distribución de los grupos etarios en los procesos electorales

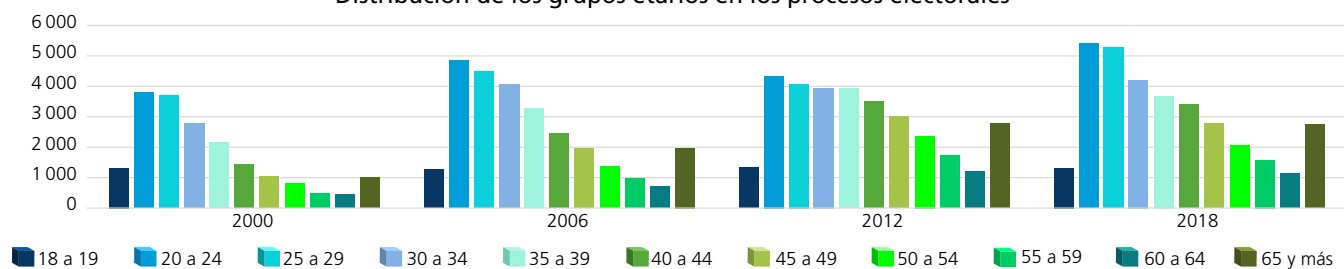

Dispersión porcentual de los grupos etarios por proceso electoral

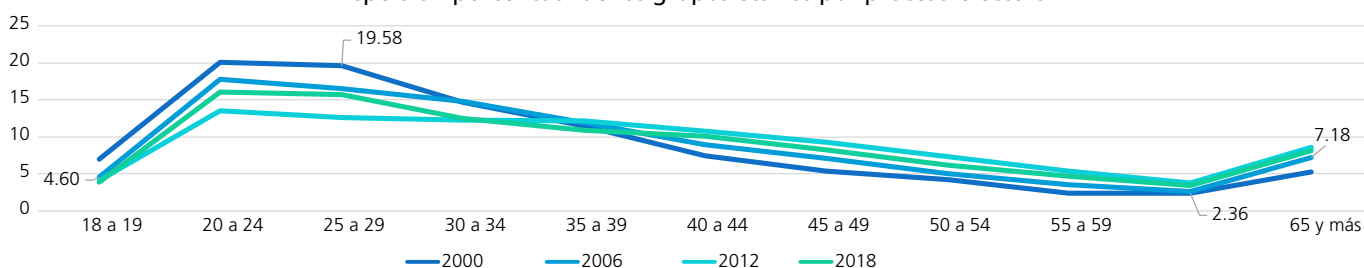

Comportamiento porcentual de los grupos etarios según sexo en los procesos electorales

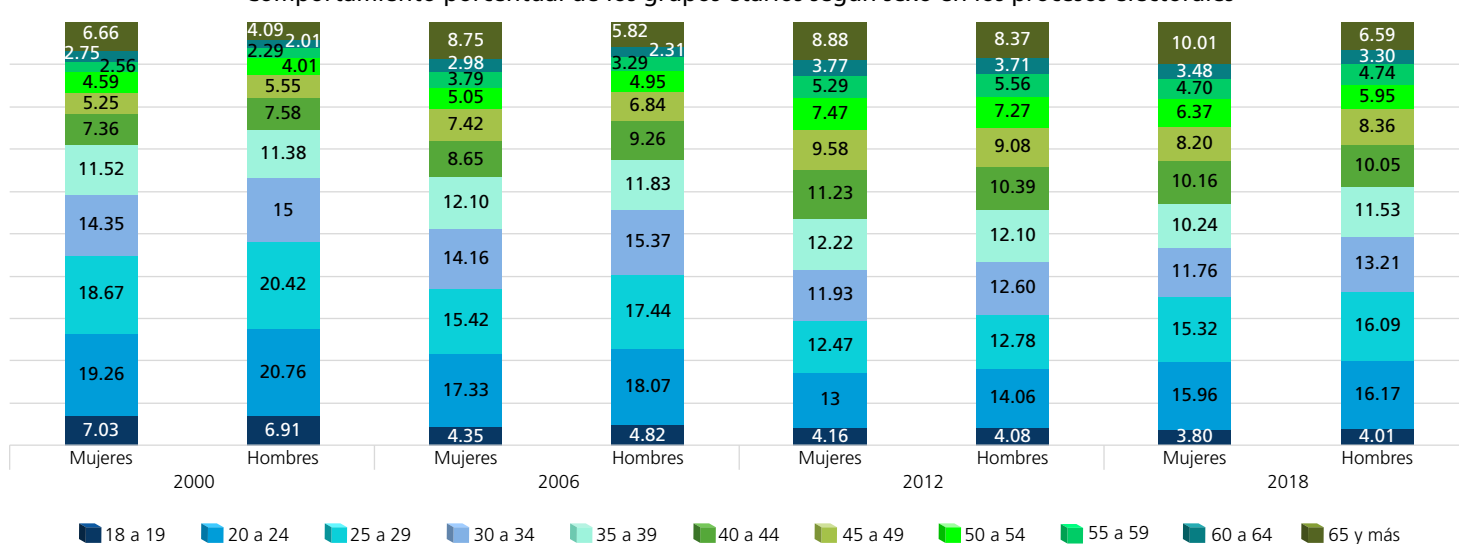

FUENTE: Elaboradas por la DEOEG con base en información relativa a las estadísticas de participación electoral de las elecciones locales de 2000 a 2021, cuya información fue adaptada al MGE 2021.

Personas no votantes según sexo y grupo etario (procesos intermedios)

Grupo etario	2003			2009			2015			2021		
	Mujeres	Hombres	Total	Mujeres	Hombres	Total	Mujeres	Hombres	Total	Mujeres	Hombres	Total
18 a 19	974	972	1946	764	873	1637	919	974	1893	786	843	1629
(%)	5.43	5.35	5.39	3.54	3.87	3.71	4.05	3.88	3.96	3.03	3.08	3.05
20 a 24	3041	3290	6331	3405	3788	7193	3784	4272	8056	3503	3913	7416
(%)	16.97	18.10	17.53	15.78	16.77	16.29	16.67	17.02	16.85	13.50	14.28	13.90
25 a 29	3072	3334	6406	3209	3604	6813	3366	3895	7261	3892	4368	8260
(%)	17.14	18.34	17.74	14.88	15.95	15.43	14.83	15.52	15.19	15	15.94	15.49
30 a 34	2806	2876	5682	2962	3255	6217	2749	3286	6035	3230	3729	6959
(%)	15.66	15.82	15.74	13.73	14.41	14.08	12.11	13.09	12.63	12.45	13.61	13.05
35 a 39	2170	2194	4364	2722	2862	5584	2539	2951	5490	2788	3175	5963
(%)	12.11	12.07	12.09	12.62	12.67	12.64	11.19	11.75	11.49	10.75	11.59	11.18
40 a 44	1605	1685	3290	2173	2255	4428	2311	2614	4925	2517	2717	5234
(%)	8.95	9.27	9.11	10.07	9.98	10.02	10.18	10.41	10.30	9.70	9.92	9.81
45 a 49	1108	1166	2274	1729	1792	3521	1867	2001	3868	2276	2399	4675
(%)	6.18	6.41	6.30	8.01	7.93	7.97	8.22	7.97	8.09	8.78	8.75	8.77
50 a 54	821	806	1627	1254	1293	2547	1449	1587	3036	1932	1926	3858
(%)	4.58	4.43	4.51	5.81	5.72	5.77	6.38	6.32	6.35	7.45	7.03	7.23
55 a 59	635	570	1205	885	890	1775	1048	1177	2225	1437	1397	2834
(%)	3.54	3.13	3.34	4.10	3.94	4.02	4.62	4.69	4.65	5.54	5.10	5.31
60 a 64	483	394	877	670	603	1273	717	783	1500	1025	1049	2074
(%)	2.69	2.17	2.43	3.11	2.67	2.88	3.16	3.12	3.14	3.95	3.83	3.89
65 y más	1209	892	2101	1801	1376	3177	1949	1564	3513	2556	1884	4440
(%)	6.75	4.91	5.82	8.35	6.09	7.19	8.59	6.23	7.35	9.85	6.87	8.32
Total	17924	18179	36103	21574	22591	44165	22698	25104	47802	25942	27400	53342
(%)	100	100	100	100	100	100	100	100	100	100	100	100

Distribución de los grupos etarios en los procesos electorales

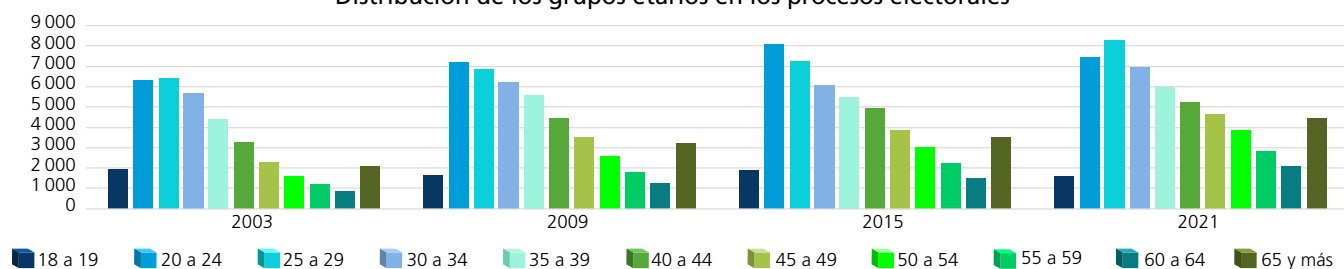

Dispersión porcentual de los grupos etarios por proceso electoral

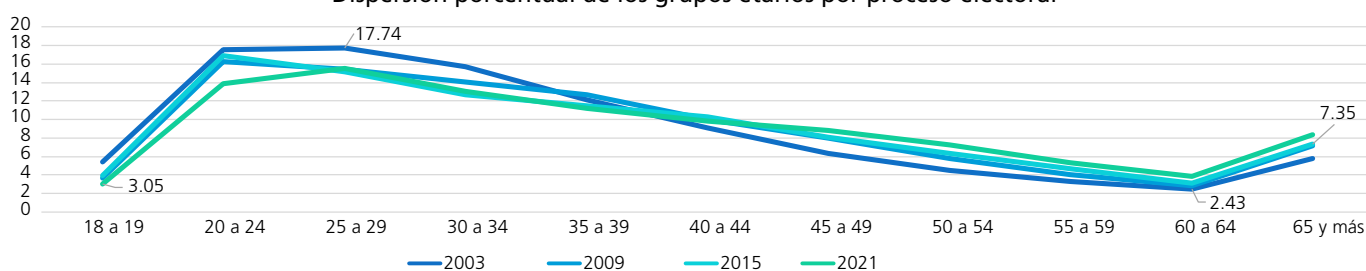

Comportamiento porcentual de los grupos etarios según sexo en los procesos electorales

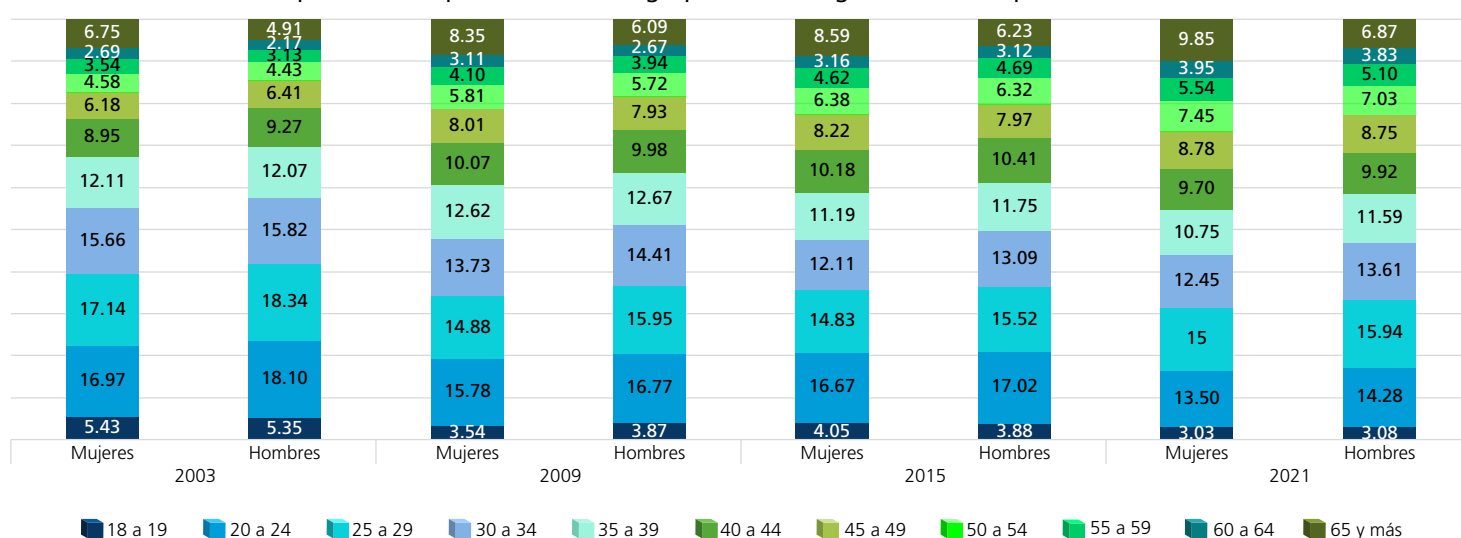

FUENTE: Elaboradas por la DEOEG con base en información relativa a las estadísticas de participación electoral de las elecciones locales de 2000 a 2021, cuya información fue adaptada al MGE 2021.

Participación según sexo y grupo etario (porcentaje)



Mujeres

	2000	2003	2006	2009	2012	2015	2018	2021	Promedio (elecciones con Jefatura de Gobierno)	Promedio (elecciones intermedias)	Promedio general
18 a 19	46.76	28.54	66.18	44.07	62.10	47.90	72.18	58.48	61.81	44.75	53.28
20 a 24	60.12	38.18	60.16	36.62	63.51	44.76	64.84	48.65	62.16	42.05	52.11
25 a 29	63.07	38.67	63.26	40	63.78	45.25	66.14	46.37	64.06	42.57	53.32
30 a 34	68.79	44.34	67.15	44.34	63.67	51.86	70.28	50.40	67.47	47.74	57.60
35 a 39	70.69	48.81	69.38	48.49	63.06	54.70	72.76	53.22	68.97	51.31	60.14
40 a 44	76.65	54.48	73.41	51.68	62.58	58.39	73.30	56.31	71.49	55.22	63.35
45 a 49	77.11	58.14	72.54	53.24	61.13	60.94	77.12	59.63	71.98	57.99	64.98
50 a 54	73.88	58.66	73	55.98	63.10	63.01	78.36	61.27	72.09	59.73	65.91
55 a 59	79.81	57.21	73.73	57.27	63.10	65.26	80.05	64.12	74.17	60.97	67.57
60 a 64	73.46	57.29	72.90	57.24	64.77	66.20	79.95	67.58	72.77	62.08	67.42
65 y más	68.02	54.82	66.42	51.23	64.12	59.48	72.12	58.15	67.67	55.92	61.80



Hombres

	2000	2003	2006	2009	2012	2015	2018	2021	Promedio (elecciones con Jefatura de Gobierno)	Promedio (elecciones intermedias)	Promedio general
18 a 19	42.78	23.64	57.36	36.60	64.75	44.15	63.75	53.32	57.16	39.43	48.29
20 a 24	53.22	30.43	48.96	27.86	62.80	35.42	54.99	41.17	54.99	33.72	44.36
25 a 29	55.04	30.90	50.23	29.32	63.17	33.93	53.49	36.97	55.48	32.78	44.13
30 a 34	60.67	35.85	56.09	33.96	62.26	36	55.11	38.54	58.53	36.09	47.31
35 a 39	66.64	43.61	61.11	39.58	61.82	41.17	58.70	40.88	62.07	41.31	51.69
40 a 44	72.38	49.19	64.56	44.20	63.42	46.23	62.54	46.55	65.73	46.54	56.13
45 a 49	72.49	53.97	67.95	47.68	62.23	50.56	65.71	51.20	67.10	50.85	58.97
50 a 54	73	55.57	68.70	51.66	63.37	54.98	71.19	53.93	69.07	54.04	61.55
55 a 59	79.84	58.70	70.82	52.91	62.21	56.93	72.50	59.54	71.34	57.02	64.18
60 a 64	77.04	62.04	72.53	58.39	63.64	60.31	74.04	61.66	71.81	60.60	66.21
65 y más	77.06	60.98	69.78	55.05	62.27	60.53	72.62	62.53	70.43	59.77	65.10

Mujeres

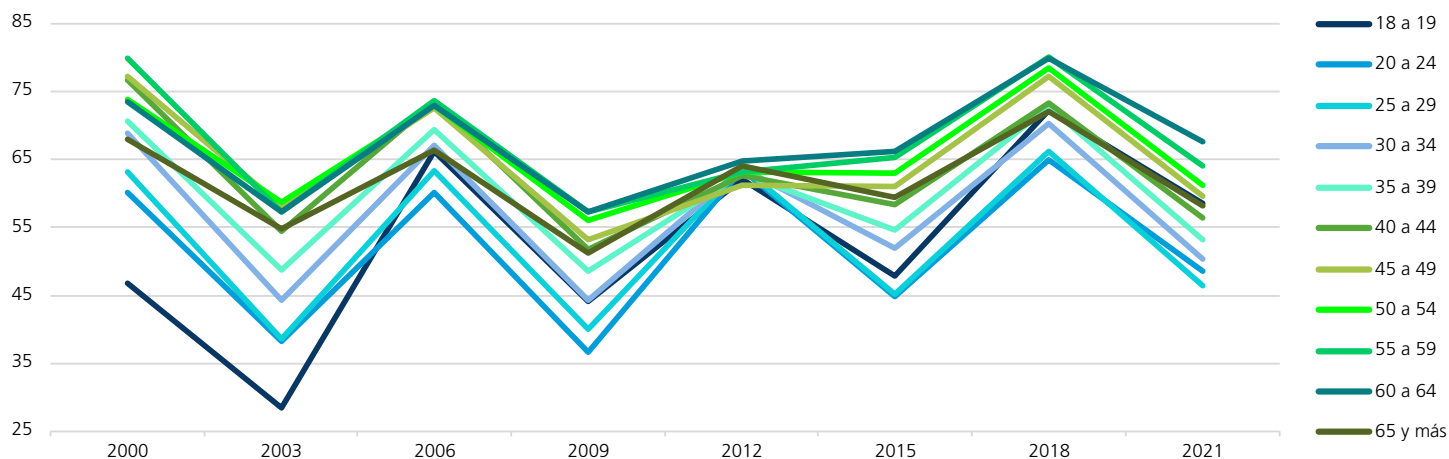

Hombres

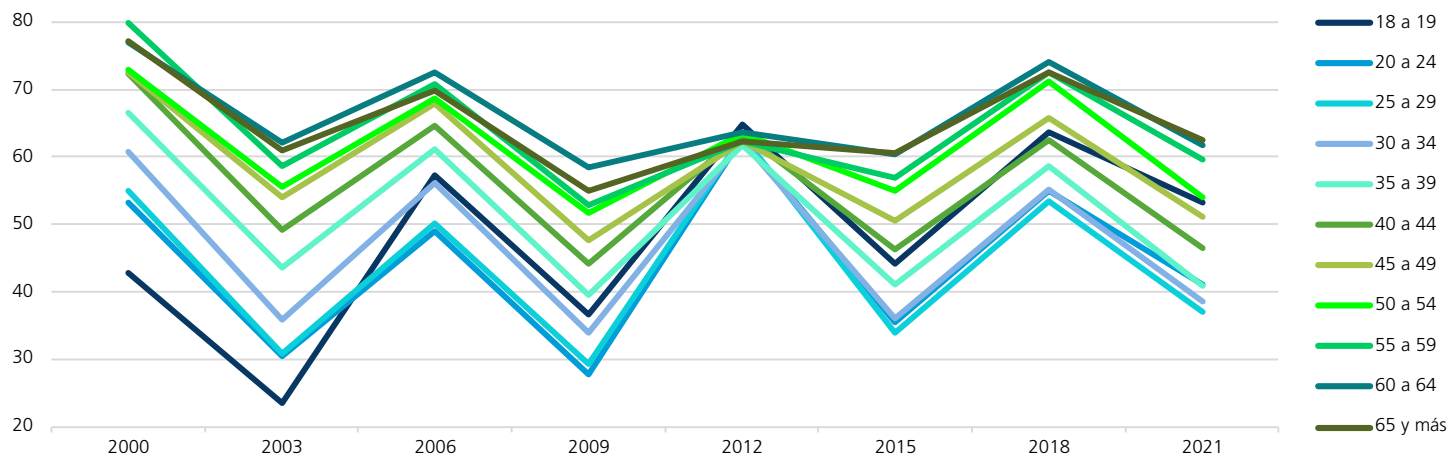

FUENTE: Elaboradas por la DEOEYG con base en información relativa a las estadísticas de participación electoral de las elecciones locales de 2000 a 2021, cuya información fue adaptada al MGE 2021.

Comportamiento de la participación por sección electoral

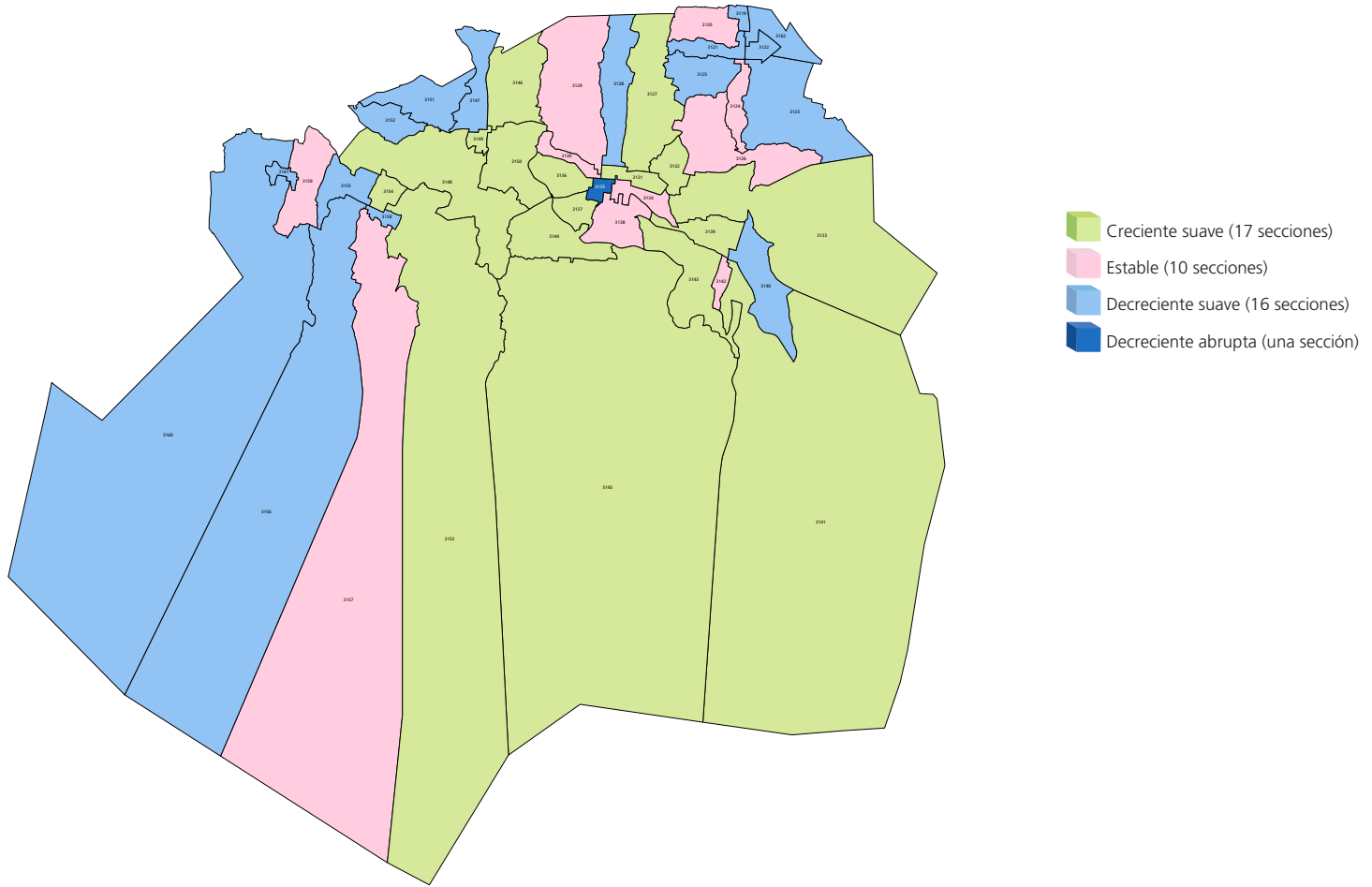

Gran grupo etario y sexo más participativo a lo largo de los procesos electorales por sección electoral

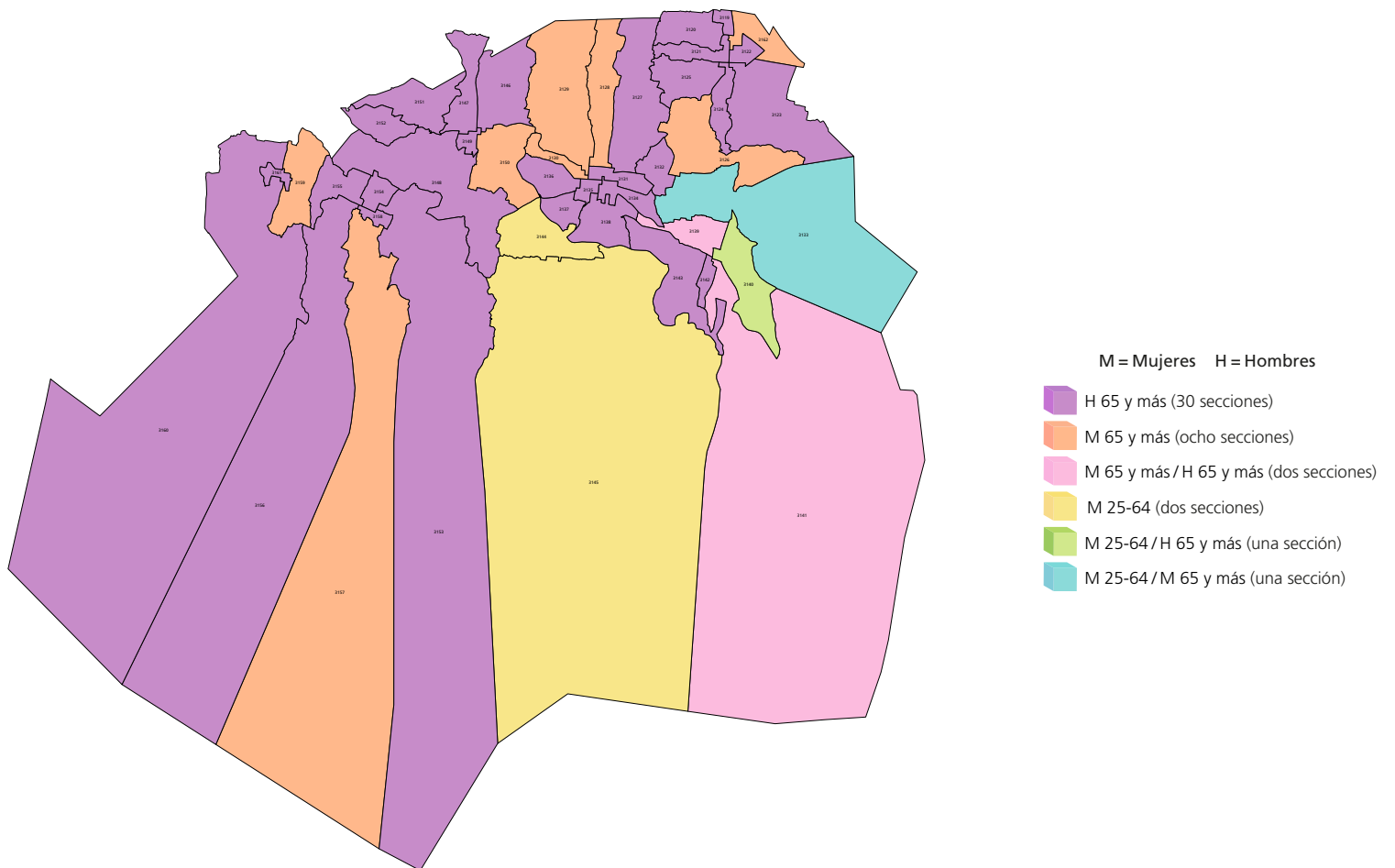

FUENTE: Elaborados por la DEOEYG con base en información relativa a las estadísticas de participación electoral de las elecciones locales de 2000 a 2021, cuya información fue adaptada al MGE 2021.

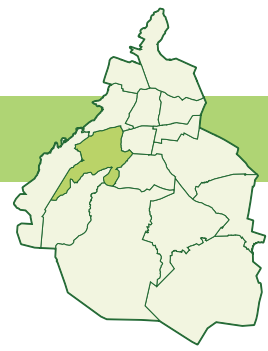

Participación

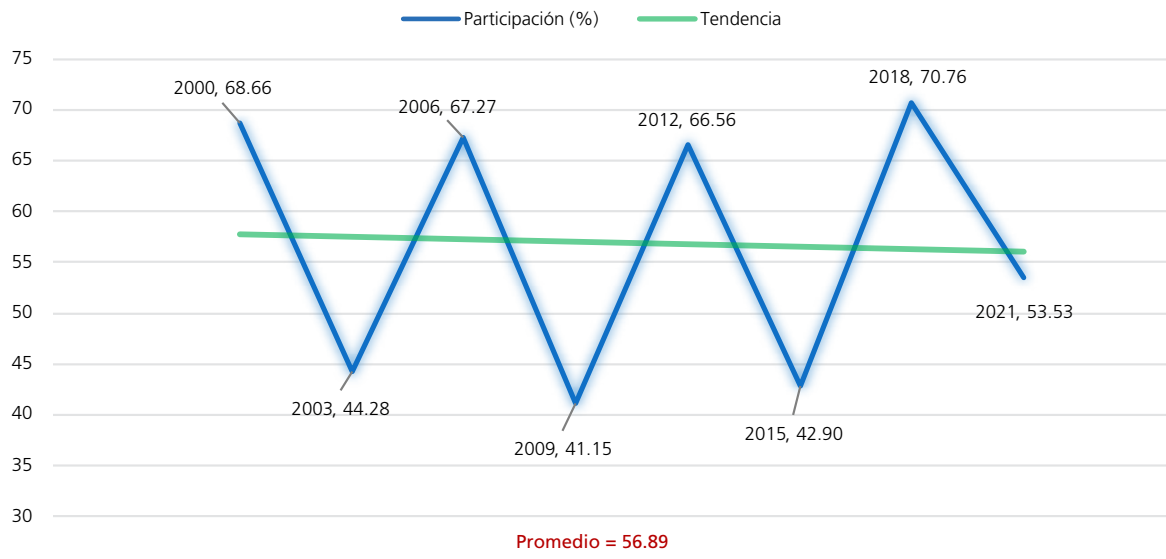

Procesos con elección de Jefatura de Gobierno

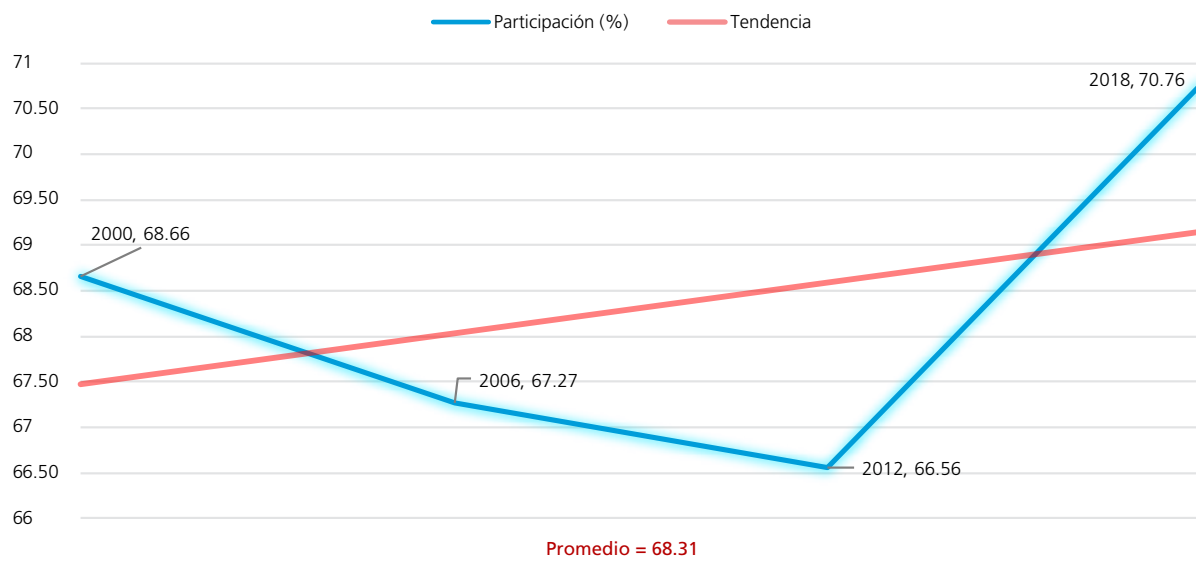

Procesos intermedios

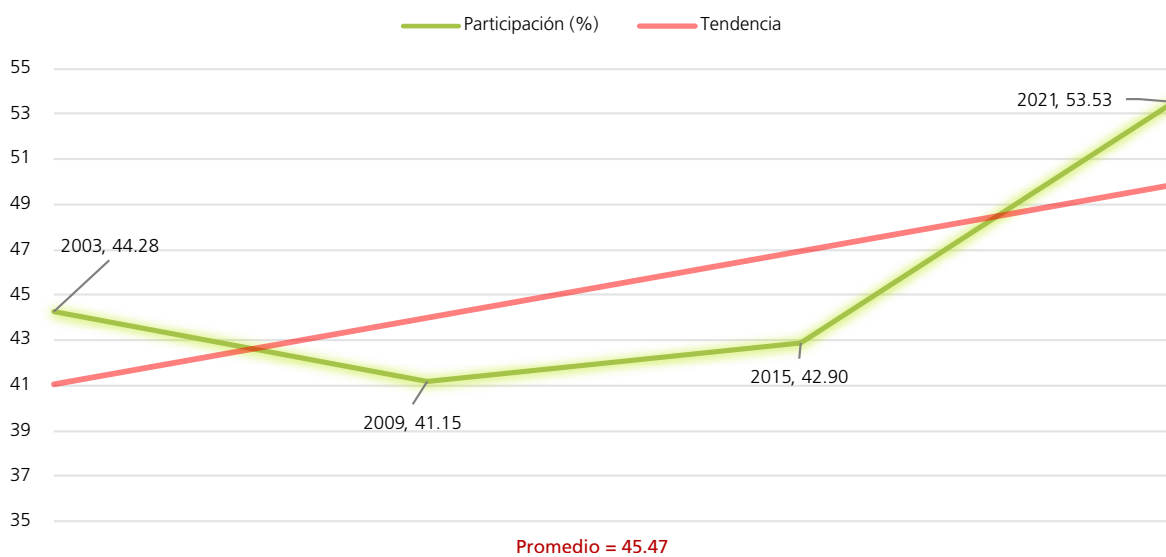

FUENTE: Elaboradas por la DEOEYG con base en información relativa a las estadísticas de participación electoral de las elecciones locales de 2000 a 2021, cuya información fue adaptada al MGE 2021.

Personas votantes

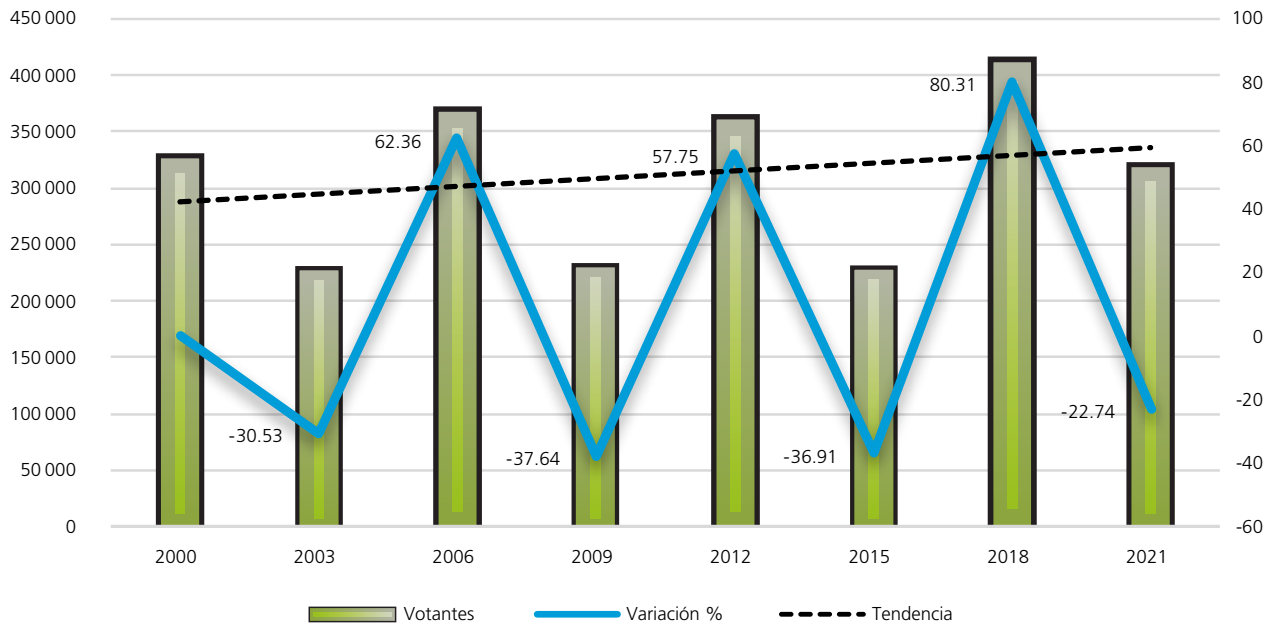

Procesos con elección de Jefatura de Gobierno

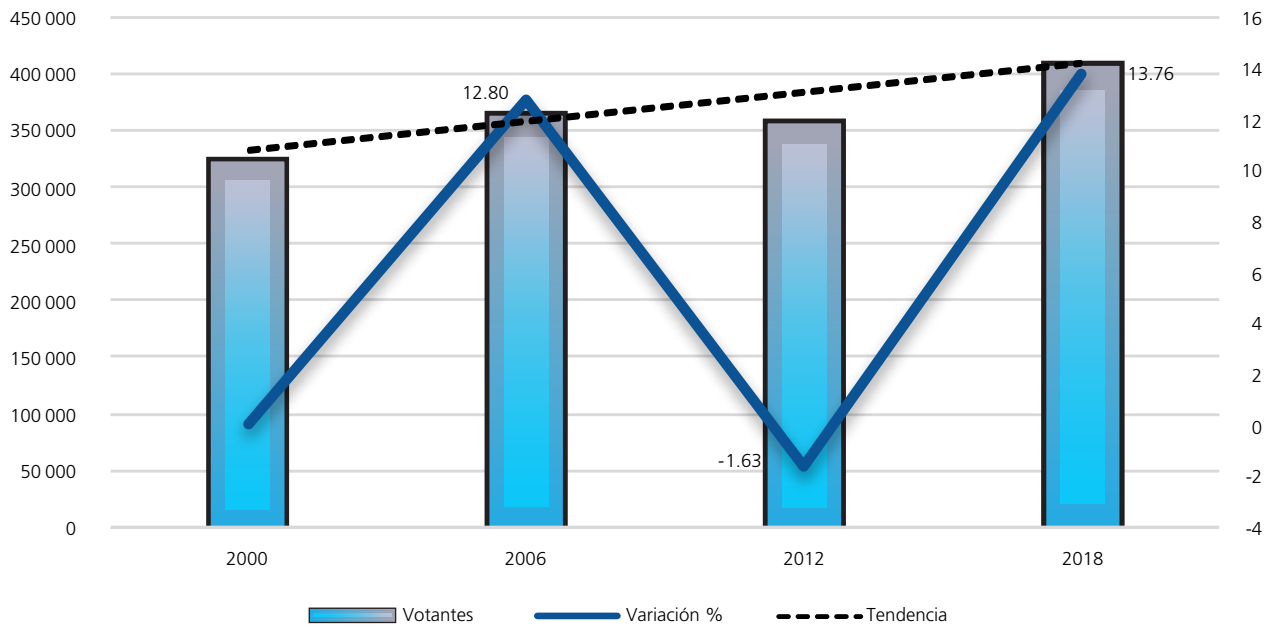

Procesos intermedios

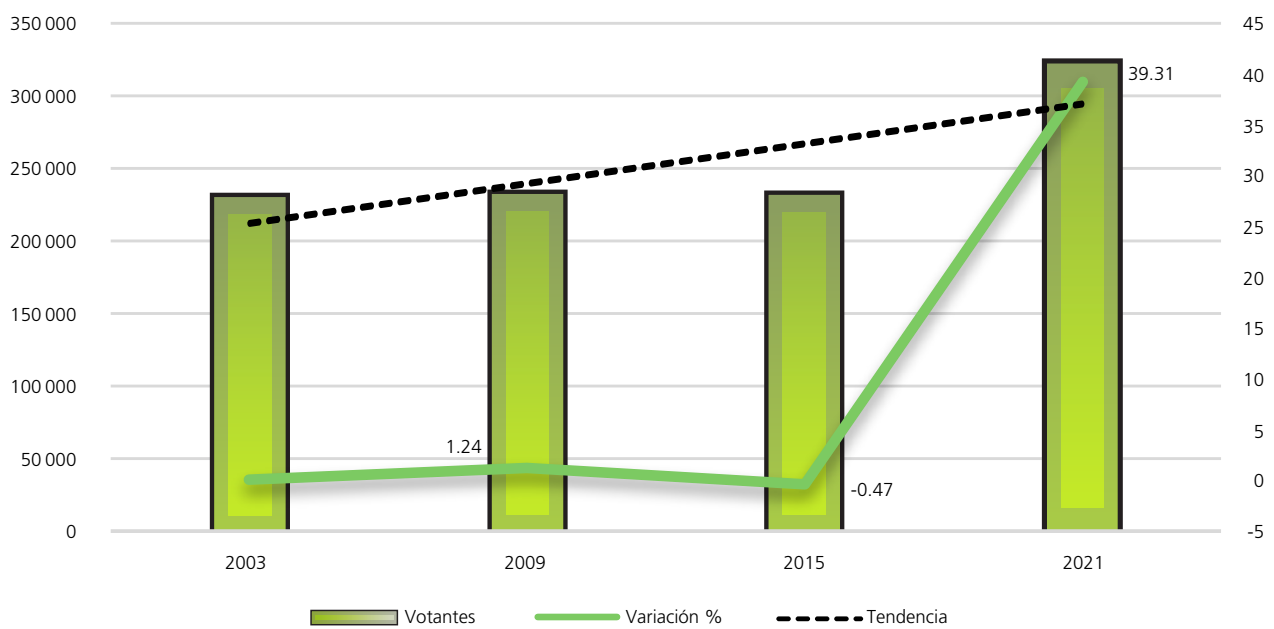

FUENTE: Elaboradas por la DEOBYG con base en información relativa a las estadísticas de participación electoral de las elecciones locales de 2000 a 2021, cuya información fue adaptada al MGE 2021.

Composición de la lista nominal, votantes, no votantes y relación hombres-mujeres observada

Proceso electoral	Lista nominal		Votantes		No votantes		Relación hombres-mujeres		
	Mujeres	Hombres	Mujeres	Hombres	Mujeres	Hombres	Lista nominal	Votantes	No votantes
2000	253656	226411	181051	148575	72605	77836	89	82	107
2003	273039	244182	127674	101331	145365	142851	89	79	98
2006	291261	261462	206121	165701	85140	95761	90	80	112
2009	296833	266540	132116	99736	164717	166804	90	75	101
2012	290279	259219	193711	172044	96568	87175	89	89	90
2015	285342	252491	132656	98097	152686	154394	88	74	101
2018	311789	276190	233510	182564	78279	93626	89	78	120
2021	317773	282780	180814	140658	136959	142122	89	78	104
Promedio	289997	258659	173457	138588	116540	120071	89	79	104

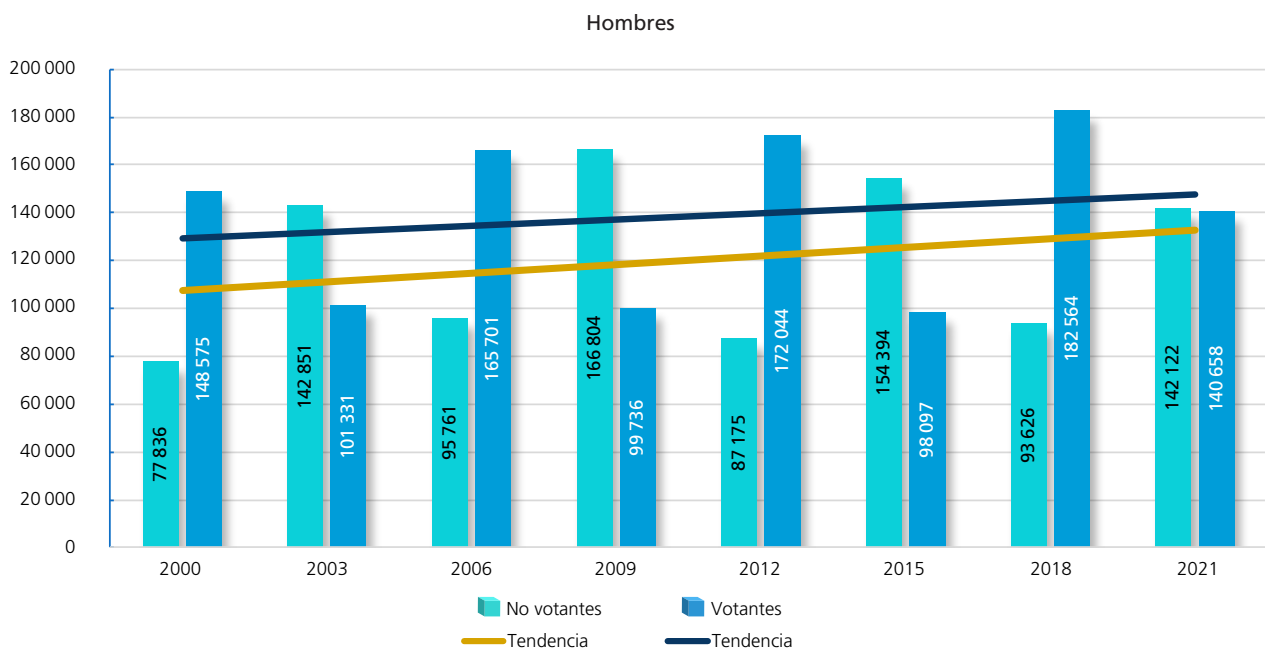
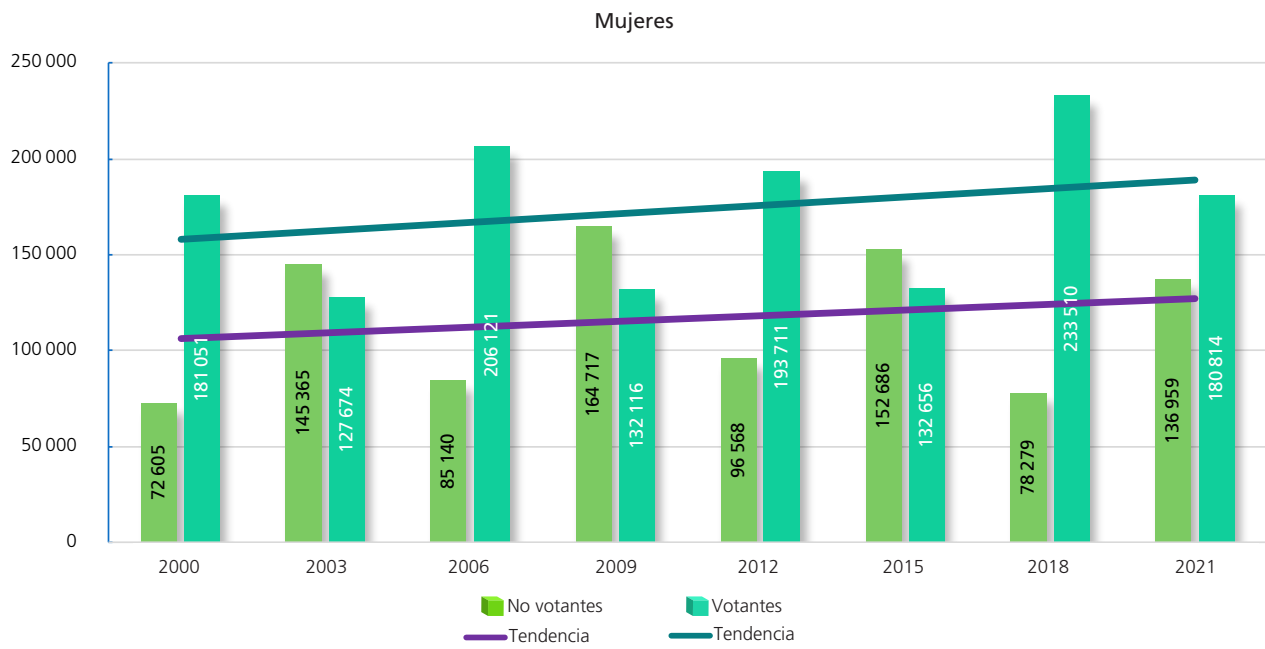

FUENTE: Elaboradas por la DEOEG con base en información relativa a las estadísticas de participación electoral de las elecciones locales de 2000 a 2021, cuya información fue adaptada al MGE 2021.

Participación y abstención según sexo (porcentaje)

	Mujeres			Hombres		
	Proporción en la lista nominal, según sexo	Participación	Abstención	Proporción en la lista nominal, según sexo	Participación	Abstención
2000	52.84	71.38	28.62	47.16	65.62	34.38
2003	52.79	46.76	53.24	47.21	41.50	58.50
2006	52.70	70.77	29.23	47.30	63.37	36.63
2009	52.69	44.51	55.49	47.31	37.42	62.58
2012	52.83	66.73	33.27	47.17	66.37	33.63
2015	53.05	46	54	46.95	38.85	61.15
2018	53.03	74.89	25.11	46.97	66.10	33.90
2021	52.91	56.90	43.10	47.09	49.74	50.26
Promedio	52.86	59.80	40.20	47.15	53.62	46.38

Participación y abstención por proceso según sexo (porcentaje)

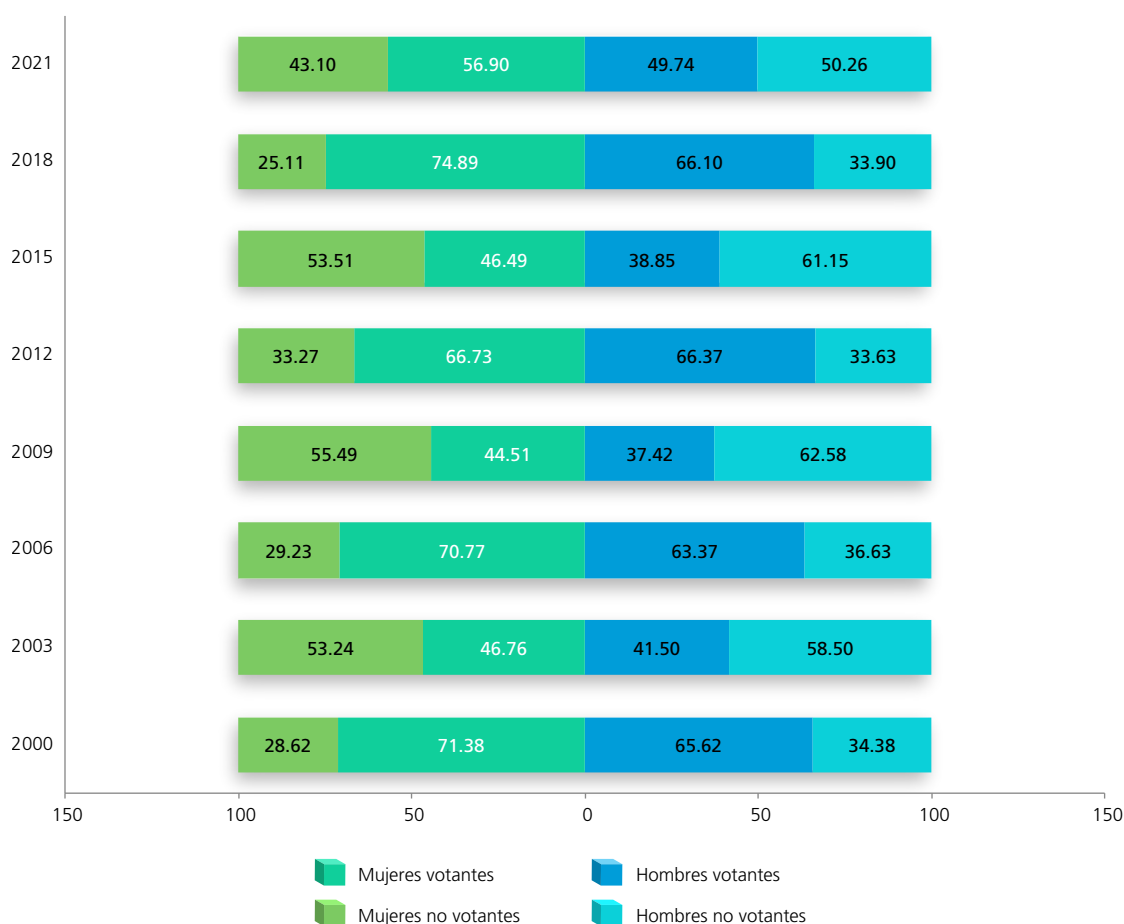

FUENTE: Elaboradas por la DEOEYG con base en información relativa a las estadísticas de participación electoral de las elecciones locales de 2000 a 2021, cuya información fue adaptada al MGE 2021.

Lista nominal según sexo y grupo etario
(procesos con elección de Jefatura de Gobierno)

Grupo etario	2000			2006			2012			2018		
	Mujeres	Hombres	Total	Mujeres	Hombres	Total	Mujeres	Hombres	Total	Mujeres	Hombres	Total
18 a 19	8613	8888	17501	9696	9829	19525	9408	9799	19207	10158	10171	20329
(%)	3.40	3.93	3.64	3.33	3.76	3.53	3.24	3.78	3.50	3.26	3.68	3.46
20 a 24	32767	32002	64769	33272	32612	65884	31613	30782	62395	30561	31206	61767
(%)	12.92	14.14	13.49	11.42	12.47	11.92	10.89	11.87	11.36	9.80	11.30	10.50
25 a 29	38831	37883	76714	34105	33207	67312	32447	31460	63907	32799	32351	65150
(%)	15.31	16.73	15.98	11.71	12.70	12.18	11.18	12.14	11.63	10.52	11.71	11.08
30 a 34	34043	31657	65700	37532	36553	74085	31332	29960	61292	30774	29372	60146
(%)	13.42	13.98	13.69	12.89	13.98	13.40	10.79	11.56	11.15	9.87	10.63	10.23
35 a 39	29882	26657	56539	33782	31805	65587	31999	30286	62285	29740	27390	57130
(%)	11.78	11.77	11.78	11.60	12.17	11.87	11.02	11.68	11.33	9.54	9.92	9.72
40 a 44	25178	21994	47172	30060	26837	56897	30240	27677	57917	30169	27236	57405
(%)	9.93	9.72	9.83	10.32	10.26	10.29	10.42	10.68	10.54	9.67	9.86	9.76
45 a 49	20749	17759	38508	25944	22511	48455	27268	23448	50716	30347	26724	57071
(%)	8.18	7.84	8.02	8.91	8.61	8.77	9.39	9.05	9.23	9.73	9.68	9.71
50 a 54	16570	13976	30546	21304	18276	39580	23882	20164	44046	27274	22686	49960
(%)	6.53	6.17	6.36	7.31	6.99	7.16	8.23	7.78	8.02	8.75	8.21	8.50
55 a 59	12910	10395	23305	16837	14266	31103	19820	16571	36391	23969	19986	43955
(%)	5.09	4.59	4.85	5.78	5.46	5.63	6.83	6.39	6.62	7.69	7.24	7.47
60 a 64	10258	8174	18432	13231	10696	23927	15177	12571	27748	19824	15869	35693
(%)	4.04	3.61	3.84	4.54	4.09	4.33	5.23	4.85	5.05	6.36	5.75	6.07
65 y más	23855	17026	40881	35498	24870	60368	37093	26501	63594	46174	33199	79373
(%)	9.40	7.52	8.52	12.19	9.51	10.92	12.78	10.22	11.57	14.81	12.02	13.50
Total	253656	226411	480067	291261	261462	552723	290279	259219	549498	311789	276190	587979
(%)	100	100	100	100	100	100	100	100	100	100	100	100

Distribución de los grupos etarios en los procesos electorales

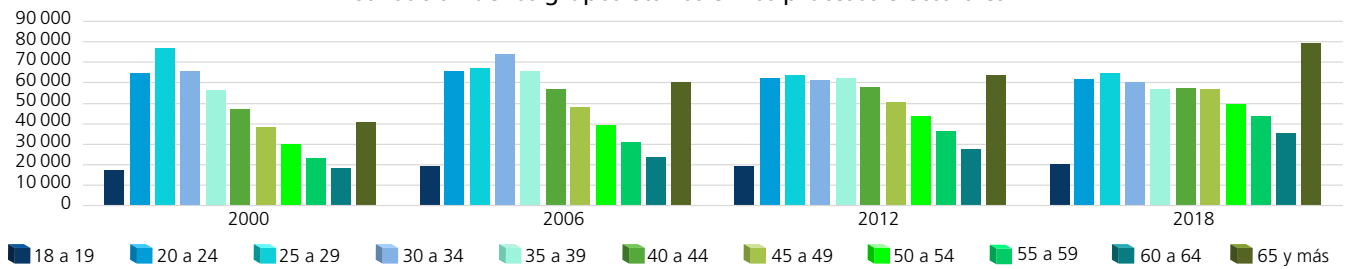

Dispersión porcentual de los grupos etarios por proceso electoral

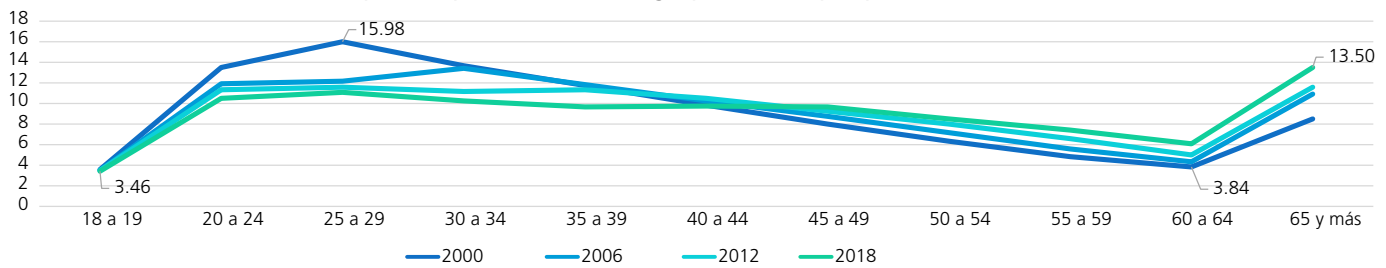

Comportamiento porcentual de los grupos etarios según sexo en los procesos electorales

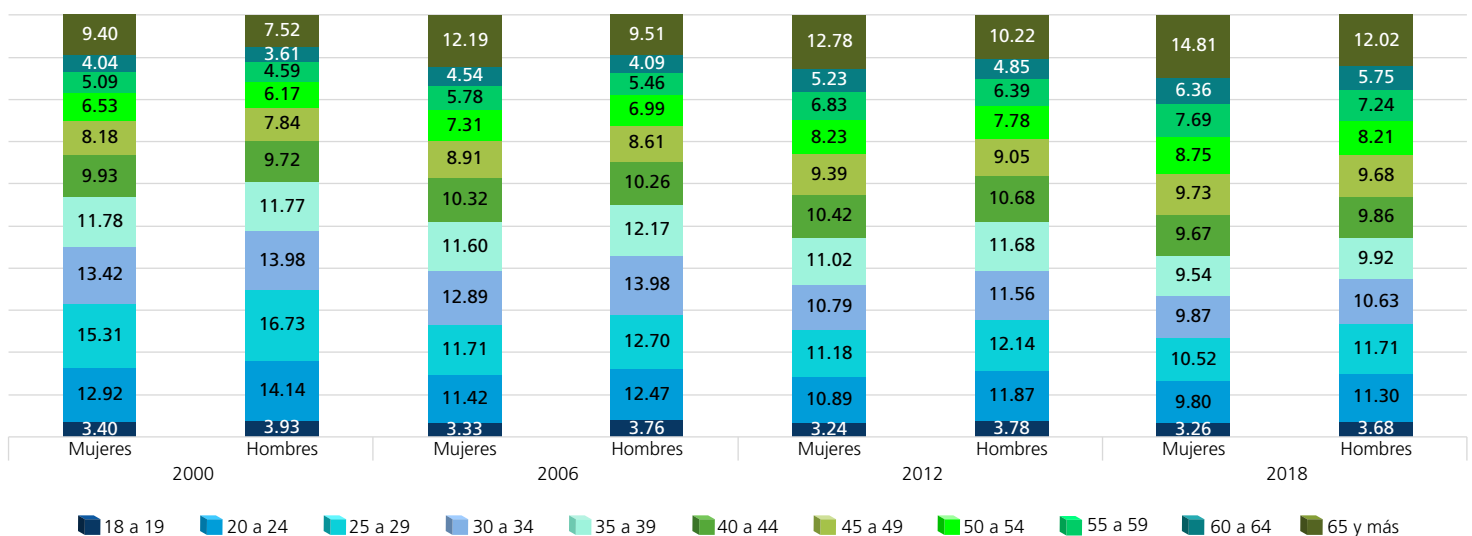

FUENTE: Elaboradas por la DEOEG con base en información relativa a las estadísticas de participación electoral de las elecciones locales de 2000 a 2021, cuya información fue adaptada al MGE 2021.

Lista nominal según sexo y grupo etario (procesos intermedios)

Grupo etario	2003			2009			2015			2021		
	Mujeres	Hombres	Total	Mujeres	Hombres	Total	Mujeres	Hombres	Total	Mujeres	Hombres	Total
18 a 19	8593	8725	17318	8321	8415	16736	8343	8749	17092	8167	8406	16573
(%)	3.15	3.57	3.35	2.80	3.16	2.97	2.92	3.47	3.18	2.57	2.97	2.76
20 a 24	32835	31672	64507	31628	30871	62499	30569	30120	60689	29477	30146	59623
(%)	12.03	12.97	12.47	10.65	11.58	11.09	10.71	11.93	11.28	9.28	10.66	9.93
25 a 29	36176	35541	71717	33296	32547	65843	30986	30266	61252	31911	32126	64037
(%)	13.25	14.55	13.86	11.22	12.21	11.69	10.86	11.99	11.39	10.04	11.36	10.66
30 a 34	37186	35644	72830	33436	32471	65907	29038	27806	56844	31671	30552	62223
(%)	13.62	14.60	14.08	11.26	12.18	11.70	10.18	11.01	10.57	9.97	10.80	10.36
35 a 39	31942	29022	60964	35582	33921	69503	27914	25730	53644	30108	28522	58630
(%)	11.70	11.89	11.79	11.99	12.73	12.34	9.78	10.19	9.97	9.48	10.09	9.76
40 a 44	27842	24800	52642	30745	28122	58867	30096	27178	57274	28834	26464	55298
(%)	10.20	10.16	10.18	10.36	10.55	10.45	10.55	10.76	10.65	9.07	9.36	9.21
45 a 49	23465	20074	43539	27639	24412	52051	26892	23213	50105	30963	27501	58464
(%)	8.59	8.22	8.42	9.31	9.16	9.24	9.43	9.19	9.32	9.74	9.73	9.74
50 a 54	18628	15958	34586	23487	19988	43475	24494	20432	44926	28248	24283	52531
(%)	6.82	6.53	6.69	7.91	7.50	7.72	8.58	8.09	8.35	8.89	8.59	8.75
55 a 59	14830	12425	27255	18633	15795	34428	20876	17269	38145	25480	20958	46438
(%)	5.43	5.09	5.27	6.28	5.93	6.11	7.32	6.84	7.09	8.02	7.41	7.73
60 a 64	11754	9319	21073	14778	12267	27045	16698	13627	30325	21712	17393	39105
(%)	4.30	3.82	4.07	4.98	4.60	4.80	5.85	5.40	5.64	6.83	6.15	6.51
65 y más	29788	21002	50790	39288	27731	67019	39436	28101	67537	51202	36429	87631
(%)	10.91	8.60	9.82	13.24	10.40	11.89	13.82	11.13	12.56	16.11	12.88	14.59
Total	273039	244182	517221	296833	266540	563373	285342	252491	537833	317773	282780	600553
(%)	100	100	100	100	100	100	100	100	100	100	100	100

Distribución de los grupos etarios en los procesos electorales

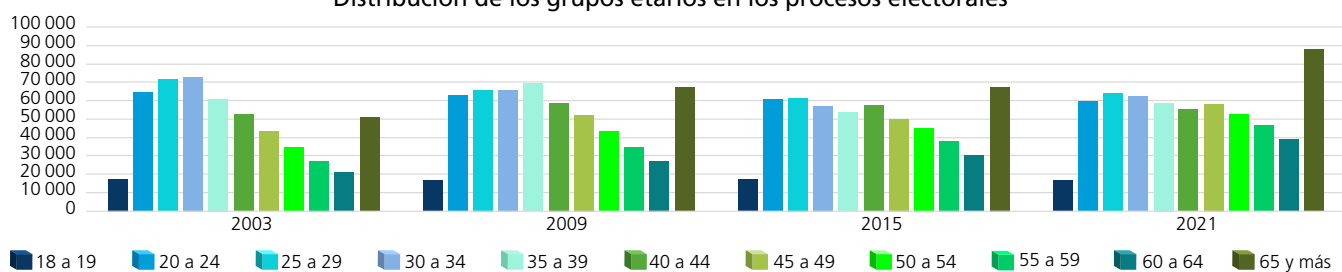

Dispersión porcentual de los grupos etarios por proceso electoral

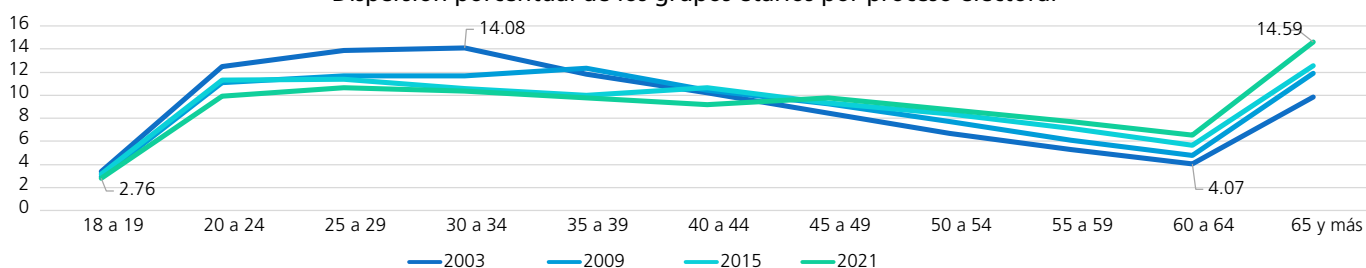

Comportamiento porcentual de los grupos etarios según sexo en los procesos electorales

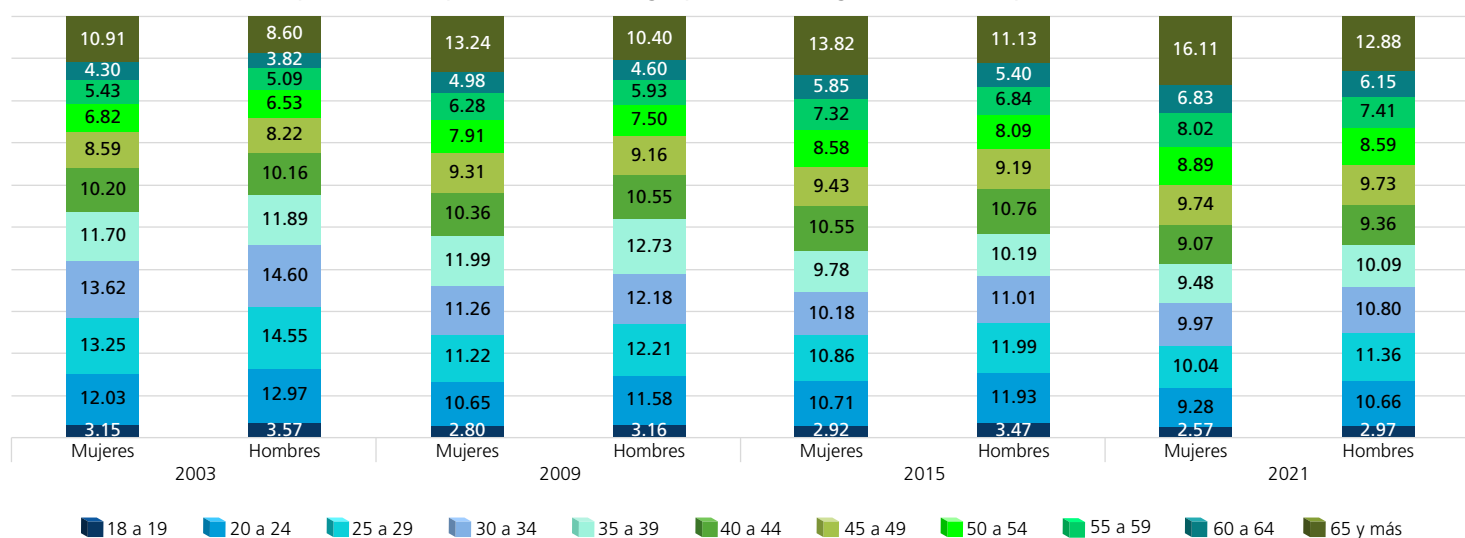

FUENTE: Elaboradas por la DEOEG con base en información relativa a las estadísticas de participación electoral de las elecciones locales de 2000 a 2021, cuya información fue adaptada al MGE 2021.

Personas votantes según sexo y grupo etario (procesos con elección de Jefatura de Gobierno)

Grupo etario	2000			2006			2012			2018		
	Mujeres	Hombres	Total	Mujeres	Hombres	Total	Mujeres	Hombres	Total	Mujeres	Hombres	Total
18 a 19	4451	4199	8650	6981	6467	13448	6303	6536	12839	7254	6752	14006
(%)	2.46	2.83	2.62	3.39	3.90	3.62	3.25	3.80	3.51	3.11	3.70	3.37
20 a 24	20760	18029	38789	21550	18005	39555	20952	20355	41307	20303	18032	38335
(%)	11.47	12.13	11.77	10.46	10.87	10.63	10.82	11.83	11.29	8.69	9.88	9.21
25 a 29	25081	21287	46368	22474	18294	40768	21528	20906	42434	21751	18038	39789
(%)	13.85	14.33	14.07	10.90	11.04	10.96	11.11	12.15	11.60	9.31	9.88	9.56
30 a 34	23782	19569	43351	25547	21071	46618	20862	19647	40509	21824	17359	39183
(%)	13.14	13.17	13.15	12.39	12.72	12.54	10.77	11.42	11.08	9.35	9.51	9.42
35 a 39	21928	17657	39585	23945	19599	43544	21320	19799	41119	22115	17066	39181
(%)	12.11	11.88	12.01	11.62	11.83	11.71	11	11.51	11.24	9.47	9.35	9.42
40 a 44	19708	15713	35421	22332	17633	39965	20042	18373	38415	23174	17848	41022
(%)	10.88	10.58	10.75	10.84	10.64	10.75	10.35	10.68	10.50	9.92	9.77	9.86
45 a 49	16581	13517	30098	20062	15781	35843	18112	15551	33663	23959	18490	42449
(%)	9.16	9.10	9.13	9.73	9.52	9.64	9.35	9.04	9.20	10.26	10.13	10.20
50 a 54	13373	10938	24311	16715	13461	30176	16091	13373	29464	22140	16249	38389
(%)	7.39	7.36	7.37	8.11	8.12	8.12	8.31	7.77	8.06	9.48	8.90	9.23
55 a 59	10442	8344	18786	13262	10816	24078	13324	11050	24374	19698	14969	34667
(%)	5.77	5.62	5.70	6.43	6.53	6.48	6.88	6.42	6.67	8.44	8.20	8.33
60 a 64	8335	6596	14931	10224	8100	18324	10207	8514	18721	16511	12454	28965
(%)	4.60	4.44	4.53	4.96	4.89	4.93	5.27	4.95	5.12	7.07	6.82	6.96
65 y más	16610	12726	29336	23029	16474	39503	24970	17940	42910	34781	25307	60088
(%)	9.17	8.56	8.90	11.17	9.94	10.62	12.89	10.43	11.73	14.90	13.86	14.44
Total	181051	148575	329626	206121	165701	371822	193711	172044	365755	233510	182564	416074
(%)	100	100	100	100	100	100	100	100	100	100	100	100

Distribución de los grupos etarios en los procesos electorales

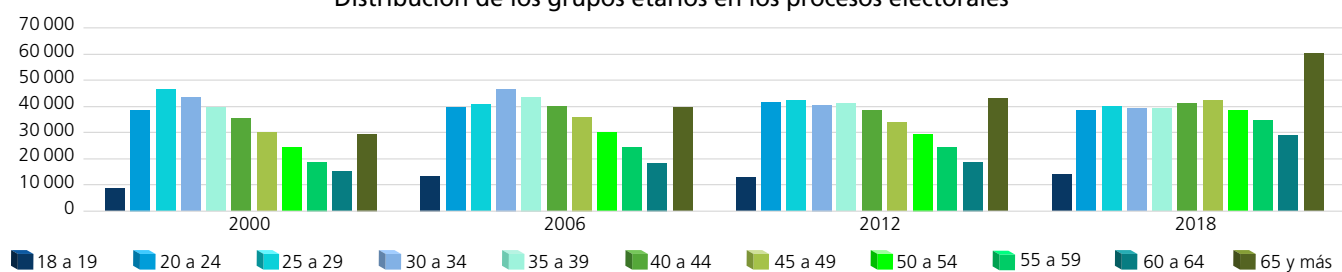

Dispersión porcentual de los grupos etarios por proceso electoral

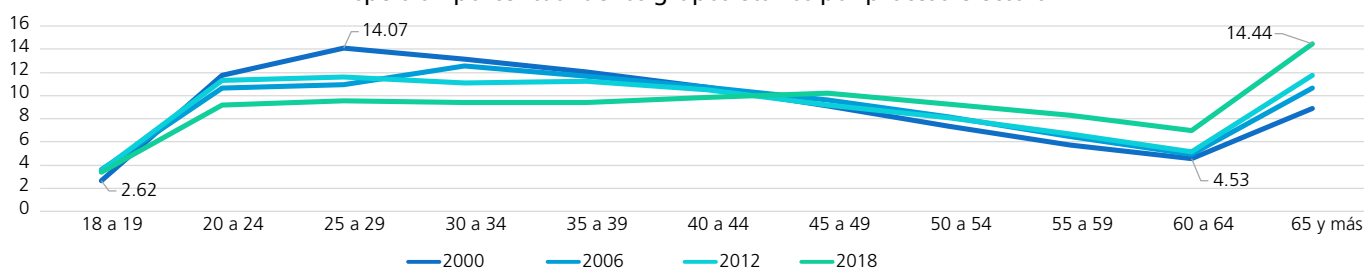

Comportamiento porcentual de los grupos etarios según sexo en los procesos electorales

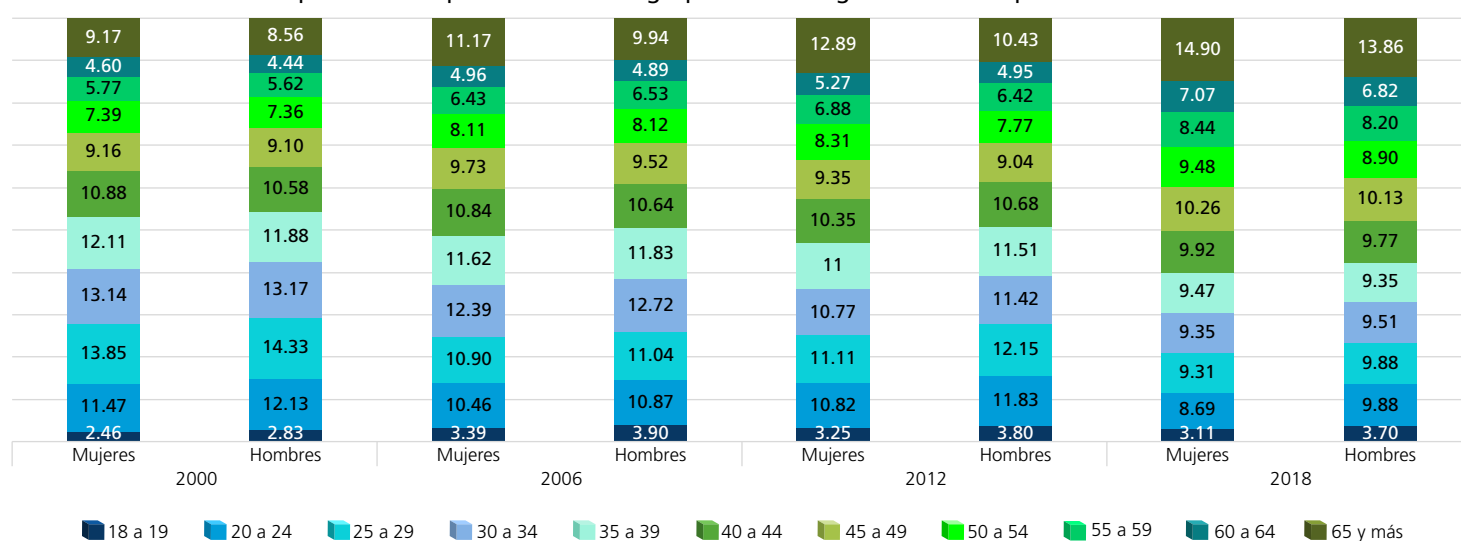

FUENTE: Elaboradas por la DEOEG con base en información relativa a las estadísticas de participación electoral de las elecciones locales de 2000 a 2021, cuya información fue adaptada al MGE 2021.

Personas votantes según sexo y grupo etario (procesos intermedios)

Grupo etario	2003			2009			2015			2021		
	Mujeres	Hombres	Total	Mujeres	Hombres	Total	Mujeres	Hombres	Total	Mujeres	Hombres	Total
18 a 19	2511	2320	4831	3376	3004	6380	3403	3261	6664	4669	4361	9030
(%)	1.97	2.29	2.11	2.56	3.01	2.75	2.56	3.32	2.89	2.58	3.10	2.81
20 a 24	11813	9334	21147	10531	8062	18593	9788	7913	17701	13301	11679	24980
(%)	9.25	9.21	9.23	7.97	8.08	8.02	7.38	8.07	7.67	7.36	8.30	7.77
25 a 29	12726	10063	22789	11139	7942	19081	9819	7368	17187	13233	10973	24206
(%)	9.97	9.93	9.95	8.43	7.96	8.23	7.40	7.51	7.45	7.32	7.80	7.53
30 a 34	14768	11860	26628	12513	8887	21400	10621	7346	17967	14133	10875	25008
(%)	11.57	11.71	11.63	9.47	8.91	9.23	8.01	7.49	7.78	7.82	7.73	7.78
35 a 39	14675	11153	25828	15002	10986	25988	11907	8234	20141	15139	11336	26475
(%)	11.49	11.01	11.28	11.35	11.02	11.21	8.98	8.39	8.73	8.37	8.06	8.24
40 a 44	14423	11270	25693	14428	10666	25094	14445	10340	24785	16512	12382	28894
(%)	11.30	11.12	11.22	10.92	10.69	10.82	10.89	10.54	10.74	9.13	8.80	8.99
45 a 49	13232	10256	23488	14089	10611	24700	14060	9884	23944	19046	14619	33665
(%)	10.36	10.12	10.26	10.66	10.64	10.66	10.60	10.08	10.38	10.53	10.40	10.47
50 a 54	10991	9215	20206	12930	9751	22681	13571	9865	23436	18442	14249	32691
(%)	8.61	9.09	8.82	9.79	9.78	9.78	10.23	10.06	10.15	10.20	10.13	10.17
55 a 59	9152	7440	16592	10710	8442	19152	12228	9018	21246	17431	13151	30582
(%)	7.17	7.34	7.25	8.11	8.47	8.26	9.22	9.19	9.21	9.64	9.35	9.51
60 a 64	7151	5838	12989	8799	7039	15838	10244	7936	18180	15448	11818	27266
(%)	5.60	5.76	5.67	6.66	7.06	6.83	7.72	8.09	7.88	8.54	8.40	8.48
65 y más	16232	12582	28814	18599	14346	32945	22570	16932	39502	33460	25215	58675
(%)	12.71	12.42	12.58	14.08	14.38	14.21	17.01	17.26	17.12	18.51	17.93	18.25
Total	127 674	101 331	229 005	132 116	99 736	231 852	132 656	98 097	230 753	180 814	140 658	321 472
(%)	100	100	100	100	100	100	100	100	100	100	100	100

Distribución de los grupos etarios en los procesos electorales

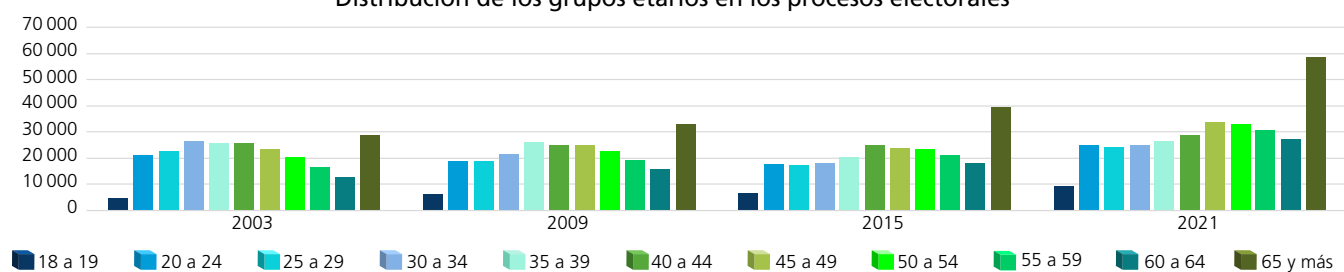

Dispersión porcentual de los grupos etarios por proceso electoral

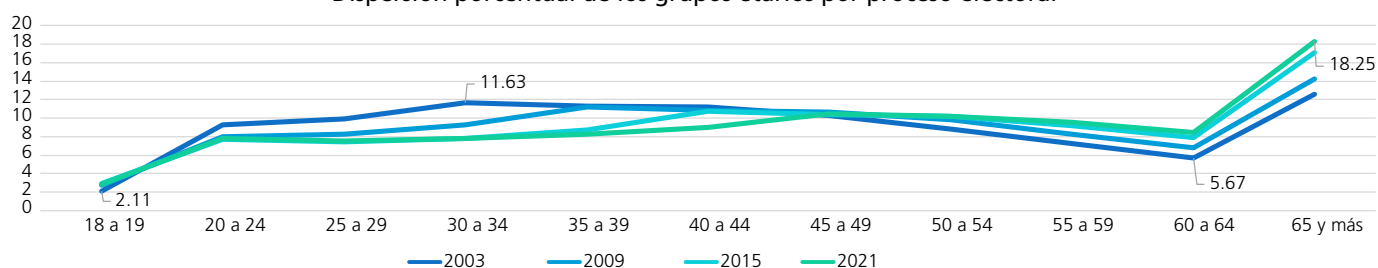

Comportamiento porcentual de los grupos etarios según sexo en los procesos electorales

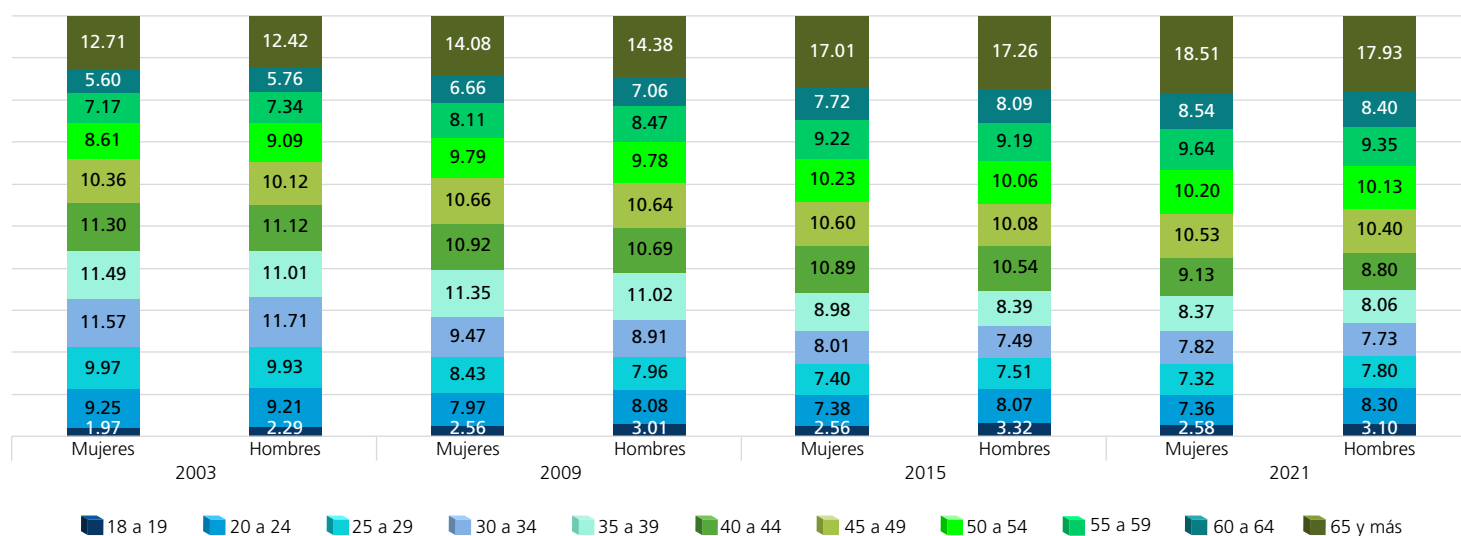

FUENTE: Elaboradas por la DEOEG con base en información relativa a las estadísticas de participación electoral de las elecciones locales de 2000 a 2021, cuya información fue adaptada al MGE 2021.

Personas no votantes según sexo y grupo etario (procesos con elección de Jefatura de Gobierno)

Grupo etario	2000			2006			2012			2018		
	Mujeres	Hombres	Total	Mujeres	Hombres	Total	Mujeres	Hombres	Total	Mujeres	Hombres	Total
18 a 19	4162	4689	8851	2715	3362	6077	3105	3263	6368	2904	3419	6323
(%)	5.73	6.02	5.88	3.19	3.51	3.36	3.21	3.74	3.46	3.71	3.65	3.68
20 a 24	12007	13973	25980	11722	14607	26329	10661	10427	21088	10258	13174	23432
(%)	16.54	17.95	17.27	13.77	15.25	14.56	11.04	11.96	11.48	13.11	14.07	13.63
25 a 29	13750	16596	30346	11631	14913	26544	10919	10554	21473	11048	14313	25361
(%)	18.94	21.32	20.17	13.66	15.57	14.67	11.31	12.11	11.69	14.11	15.29	14.75
30 a 34	10261	12088	22349	11985	15482	27467	10470	10313	20783	8950	12013	20963
(%)	14.13	15.53	14.86	14.08	16.17	15.18	10.84	11.83	11.31	11.43	12.83	12.20
35 a 39	7954	9000	16954	9837	12206	22043	10679	10487	21166	7625	10324	17949
(%)	10.96	11.56	11.27	11.55	12.75	12.19	11.06	12.03	11.52	9.74	11.03	10.44
40 a 44	5470	6281	11751	7728	9204	16932	10198	9304	19502	6995	9388	16383
(%)	7.53	8.07	7.81	9.08	9.61	9.36	10.56	10.67	10.61	8.94	10.03	9.53
45 a 49	4168	4242	8410	5882	6730	12612	9156	7897	17053	6388	8234	14622
(%)	5.74	5.45	5.59	6.91	7.03	6.97	9.48	9.06	9.28	8.16	8.79	8.51
50 a 54	3197	3038	6235	4589	4815	9404	7791	6791	14582	5134	6437	11571
(%)	4.40	3.90	4.15	5.39	5.03	5.20	8.07	7.79	7.94	6.56	6.87	6.73
55 a 59	2468	2051	4519	3575	3450	7025	6496	5521	12017	4271	5017	9288
(%)	3.40	2.64	3	4.20	3.60	3.88	6.73	6.33	6.54	5.46	5.36	5.40
60 a 64	1923	1578	3501	3007	2596	5603	4970	4057	9027	3313	3415	6728
(%)	2.65	2.03	2.33	3.53	2.71	3.10	5.15	4.66	4.91	4.23	3.65	3.91
65 y más	7245	4300	11545	12469	8396	20865	12123	8561	20684	11393	7892	19285
(%)	9.98	5.53	7.67	14.64	8.77	11.53	12.55	9.82	11.26	14.55	8.43	11.22
Total	72605	77836	150441	85140	95761	180901	96568	87175	183743	78279	93626	171905
(%)	100	100	100	100	100	100	100	100	100	100	100	100

Distribución de los grupos etarios en los procesos electorales

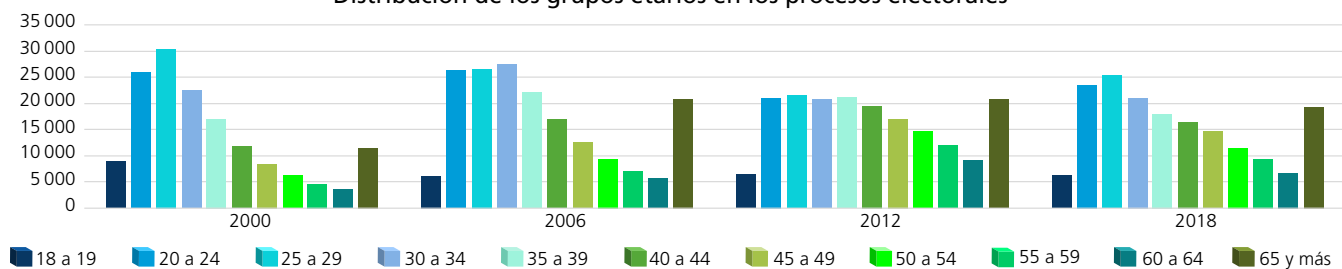

Dispersión porcentual de los grupos etarios por proceso electoral

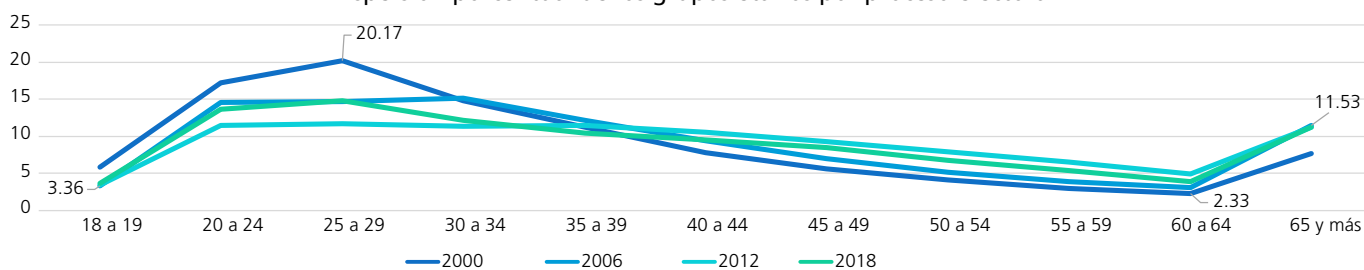

Comportamiento porcentual de los grupos etarios según sexo en los procesos electorales

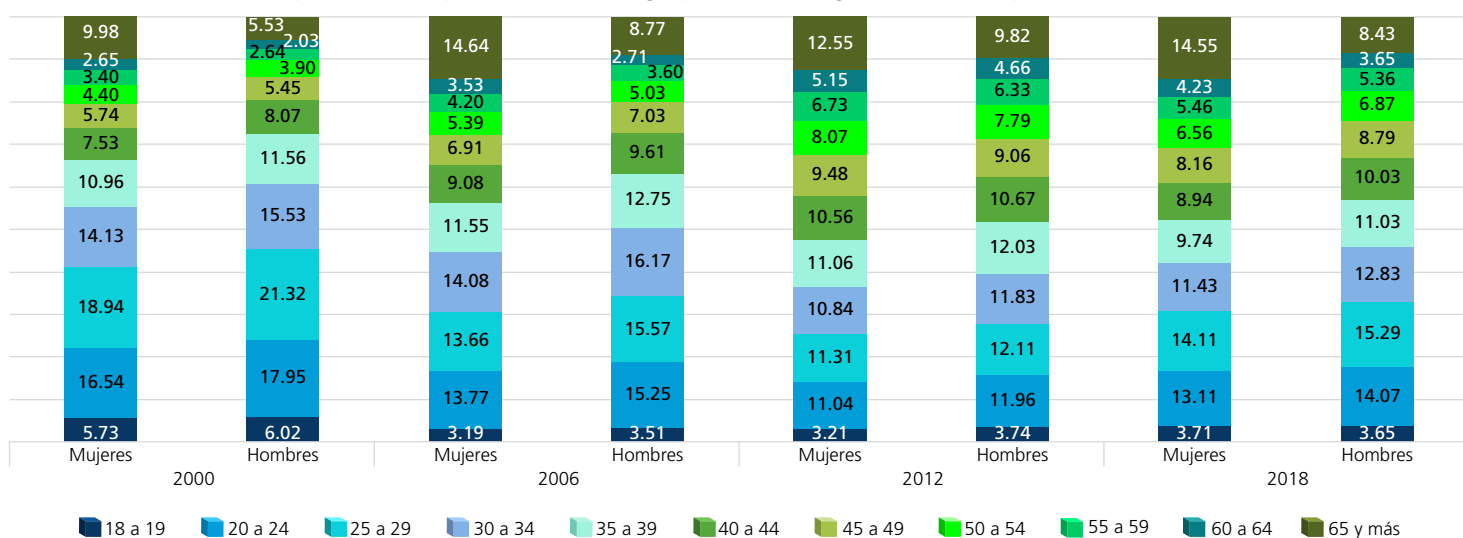

FUENTE: Elaboradas por la DEOEG con base en información relativa a las estadísticas de participación electoral de las elecciones locales de 2000 a 2021, cuya información fue adaptada al MGE 2021.

Personas no votantes según sexo y grupo etario (procesos intermedios)

Grupo etario	2003			2009			2015			2021		
	Mujeres	Hombres	Total	Mujeres	Hombres	Total	Mujeres	Hombres	Total	Mujeres	Hombres	Total
18 a 19	6082	6405	12487	4945	5411	10356	4940	5488	10428	3498	4045	7543
(%)	4.18	4.48	4.33	3	3.24	3.12	3.24	3.56	3.40	2.55	2.85	2.70
20 a 24	21022	22338	43360	21097	22809	43906	20781	22207	42988	16176	18467	34643
(%)	14.46	15.64	15.04	12.81	13.67	13.24	13.61	14.38	14	11.81	12.99	12.41
25 a 29	23450	25478	48928	22157	24605	46762	21167	22898	44065	18678	21153	39831
(%)	16.13	17.84	16.98	13.45	14.75	14.11	13.86	14.83	14.35	13.64	14.88	14.27
30 a 34	22418	23784	46202	20923	23584	44507	18417	20460	38877	17538	19677	37215
(%)	15.42	16.65	16.03	12.70	14.14	13.42	12.06	13.25	12.66	12.81	13.85	13.34
35 a 39	17267	17869	35136	20580	22935	43515	16007	17496	33503	14969	17186	32155
(%)	11.88	12.51	12.19	12.49	13.75	13.13	10.48	11.33	10.91	10.93	12.09	11.52
40 a 44	13419	13530	26949	16317	17456	33773	15651	16838	32489	12322	14082	26404
(%)	9.23	9.47	9.35	9.91	10.47	10.19	10.25	10.91	10.58	9	9.91	9.46
45 a 49	10233	9818	20051	13550	13801	27351	12832	13329	26161	11917	12882	24799
(%)	7.04	6.87	6.96	8.23	8.27	8.25	8.41	8.63	8.52	8.70	9.07	8.89
50 a 54	7637	6743	14380	10557	10237	20794	10923	10567	21490	9806	10034	19840
(%)	5.25	4.72	4.99	6.41	6.14	6.27	7.15	6.85	7	7.16	7.06	7.11
55 a 59	5678	4985	10663	7923	7353	15276	8648	8251	16899	8049	7807	15856
(%)	3.91	3.49	3.70	4.81	4.41	4.61	5.66	5.34	5.50	5.88	5.49	5.68
60 a 64	4603	3481	8084	5979	5228	11207	6454	5691	12145	6264	5575	11839
(%)	3.17	2.44	2.81	3.63	3.13	3.38	4.23	3.69	3.95	4.57	3.92	4.24
65 y más	13556	8420	21976	20689	13385	34074	16866	11169	28035	17742	11214	28956
(%)	9.33	5.89	7.62	12.56	8.03	10.28	11.05	7.23	9.13	12.95	7.89	10.38
Total	145365	142851	288216	164717	166804	331521	152686	154394	307080	136959	142122	279081
(%)	100	100	100	100	100	100	100	100	100	100	100	100

Distribución de los grupos etarios en los procesos electorales

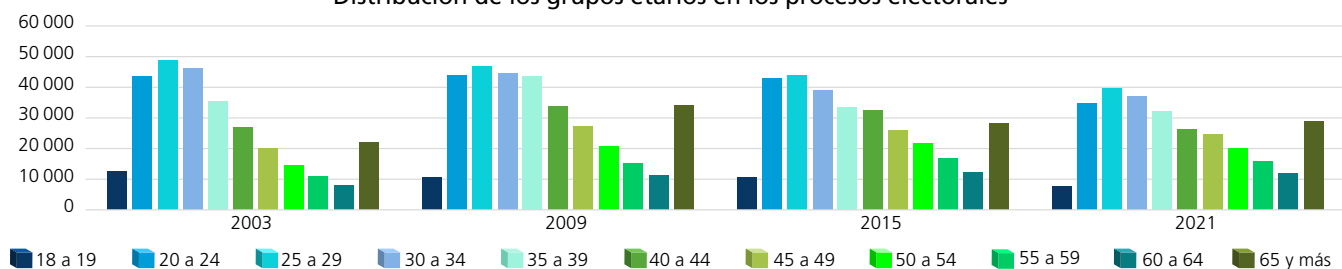

Dispersión porcentual de los grupos etarios por proceso electoral

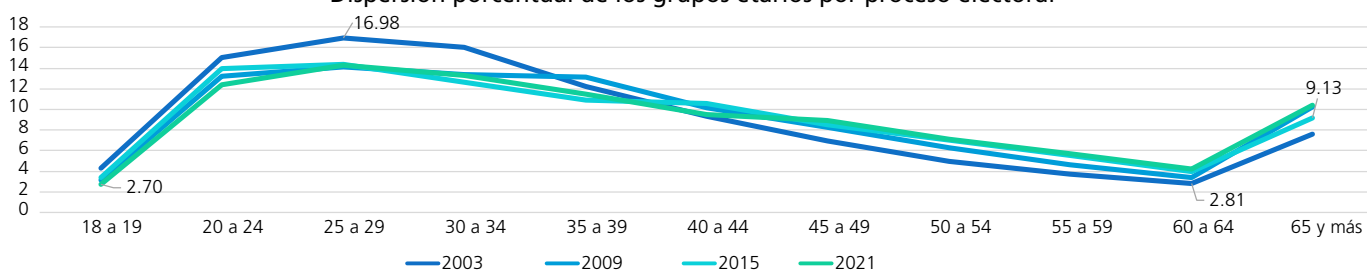

Comportamiento porcentual de los grupos etarios según sexo en los procesos electorales

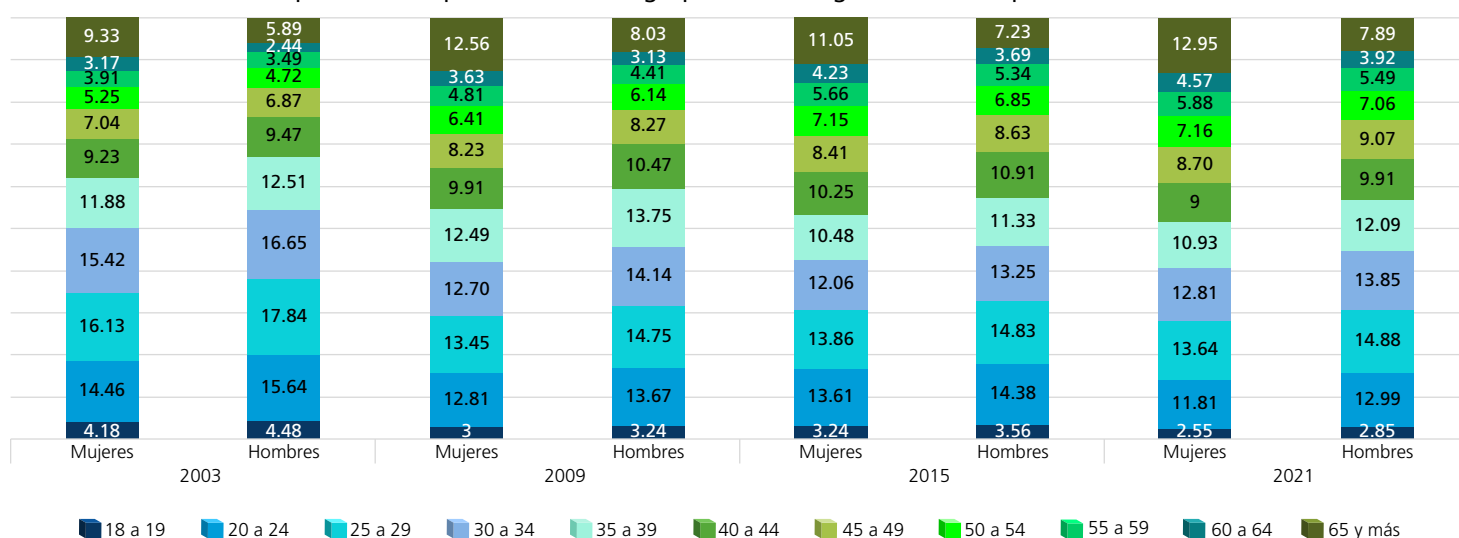

FUENTE: Elaboradas por la DEOEG con base en información relativa a las estadísticas de participación electoral de las elecciones locales de 2000 a 2021, cuya información fue adaptada al MGE 2021.

Participación según sexo y grupo etario (porcentaje)



Mujeres

	2000	2003	2006	2009	2012	2015	2018	2021	Promedio (elecciones con Jefatura de Gobierno)	Promedio (elecciones intermedias)	Promedio general
18 a 19	51.68	29.22	72	40.57	67	40.79	71.41	57.17	65.52	41.94	53.73
20 a 24	63.36	35.98	64.77	33.30	66.28	32.02	66.43	45.12	65.21	36.61	50.91
25 a 29	64.59	35.18	65.90	33.45	66.35	31.69	66.32	41.47	65.79	35.45	50.62
30 a 34	69.86	39.71	68.07	37.42	66.58	36.58	70.92	44.62	68.86	39.58	54.22
35 a 39	73.38	45.94	70.88	42.16	66.63	42.66	74.36	50.28	71.31	45.26	58.29
40 a 44	78.27	51.80	74.29	46.93	66.28	48	76.81	57.27	73.91	51	62.46
45 a 49	79.91	56.39	77.33	50.98	66.42	52.28	78.95	61.51	75.65	55.29	65.47
50 a 54	80.71	59	78.46	55.05	67.38	55.41	81.18	65.29	76.93	58.69	67.81
55 a 59	80.88	61.71	78.77	57.48	67.23	58.57	82.18	68.41	77.27	61.54	69.40
60 a 64	81.25	60.84	77.27	59.54	67.25	61.35	83.29	71.15	77.27	63.22	70.24
65 y más	69.63	54.49	64.87	47.34	67.32	57.23	75.33	65.35	69.29	56.10	62.70



Hombres

	2000	2003	2006	2009	2012	2015	2018	2021	Promedio (elecciones con Jefatura de Gobierno)	Promedio (elecciones intermedias)	Promedio general
18 a 19	47.24	26.59	65.80	35.70	66.70	37.27	66.38	51.88	61.53	37.86	49.70
20 a 24	56.34	29.47	55.21	26.12	66.13	26.27	57.78	38.74	58.87	30.15	44.51
25 a 29	56.19	28.31	55.09	24.40	66.45	24.34	55.76	34.16	58.37	27.80	43.09
30 a 34	61.82	33.27	57.65	27.37	65.58	26.42	59.10	35.60	61.04	30.67	45.85
35 a 39	66.24	38.43	61.62	32.39	65.37	32	62.31	39.74	63.89	35.64	49.76
40 a 44	71.44	45.44	65.70	37.93	66.38	38.05	65.53	46.79	67.26	42.05	54.66
45 a 49	76.11	51.09	70.10	43.47	66.32	42.58	69.19	53.16	70.43	47.58	59
50 a 54	78.26	57.75	73.65	48.78	66.32	48.28	71.63	58.68	72.47	53.37	62.92
55 a 59	80.27	59.88	75.82	53.45	66.68	52.22	74.90	62.75	74.42	57.08	65.75
60 a 64	80.69	62.65	75.73	57.38	67.73	58.24	78.48	67.95	75.66	61.56	68.61
65 y más	74.74	59.91	66.24	51.73	67.70	60.25	76.23	69.22	71.23	60.28	65.75

Mujeres

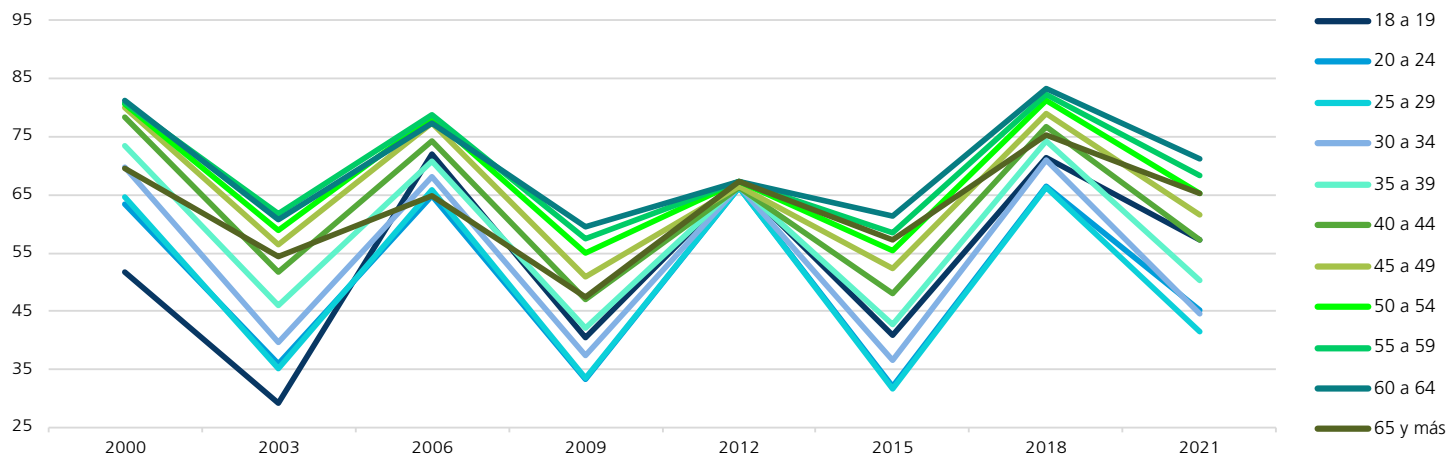

Hombres

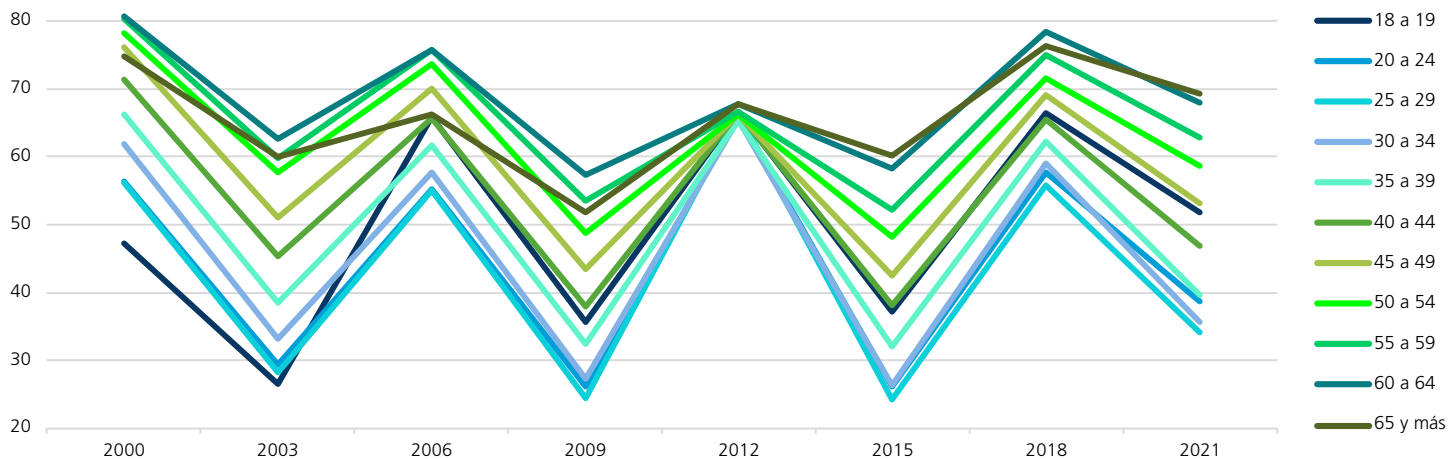

FUENTE: Elaboradas por la DEOEYG con base en información relativa a las estadísticas de participación electoral de las elecciones locales de 2000 a 2021, cuya información fue adaptada al MGE 2021.

Comportamiento de la participación por sección electoral

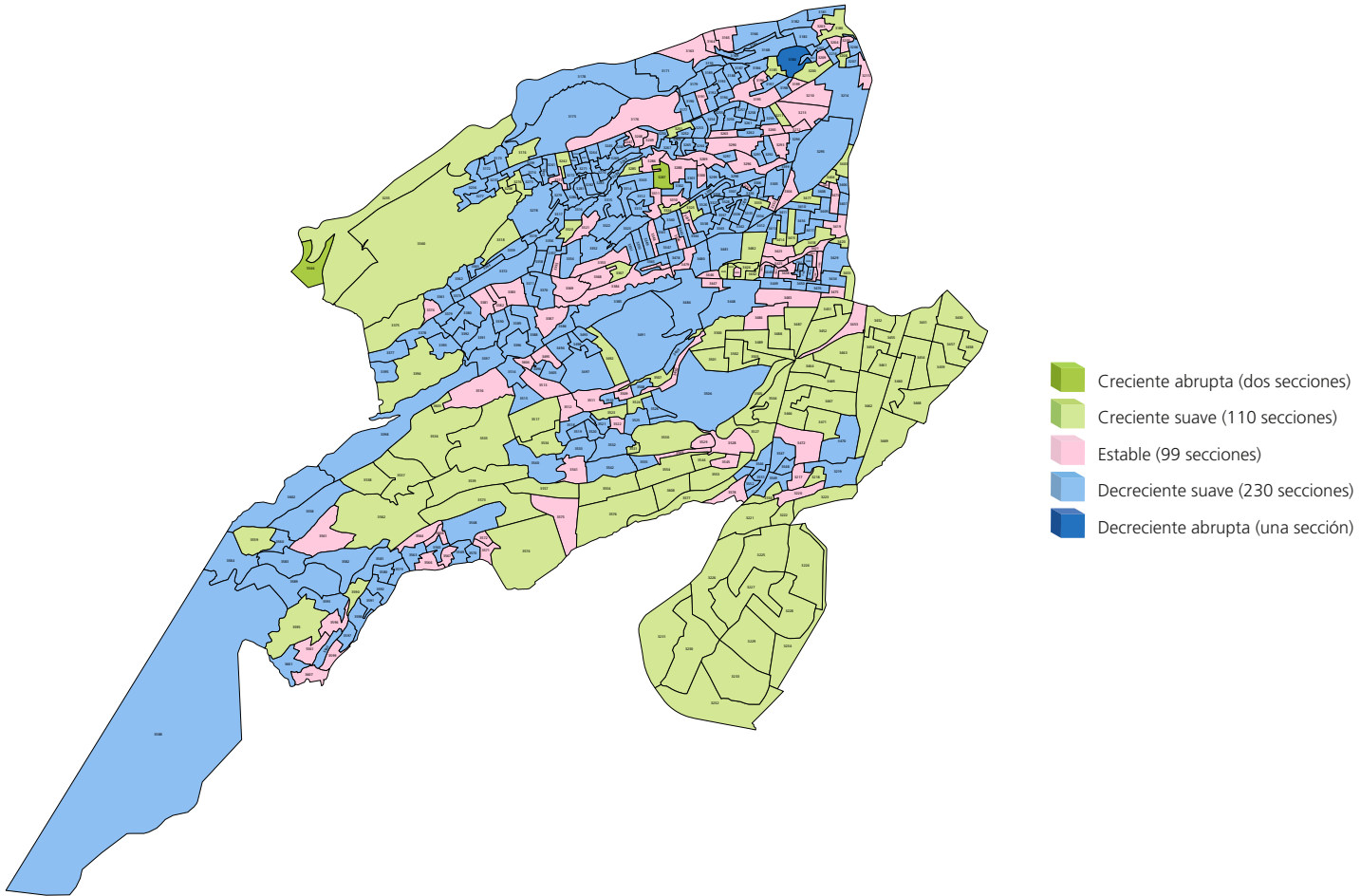

Gran grupo etario y sexo más participativo a lo largo de los procesos electorales por sección electoral

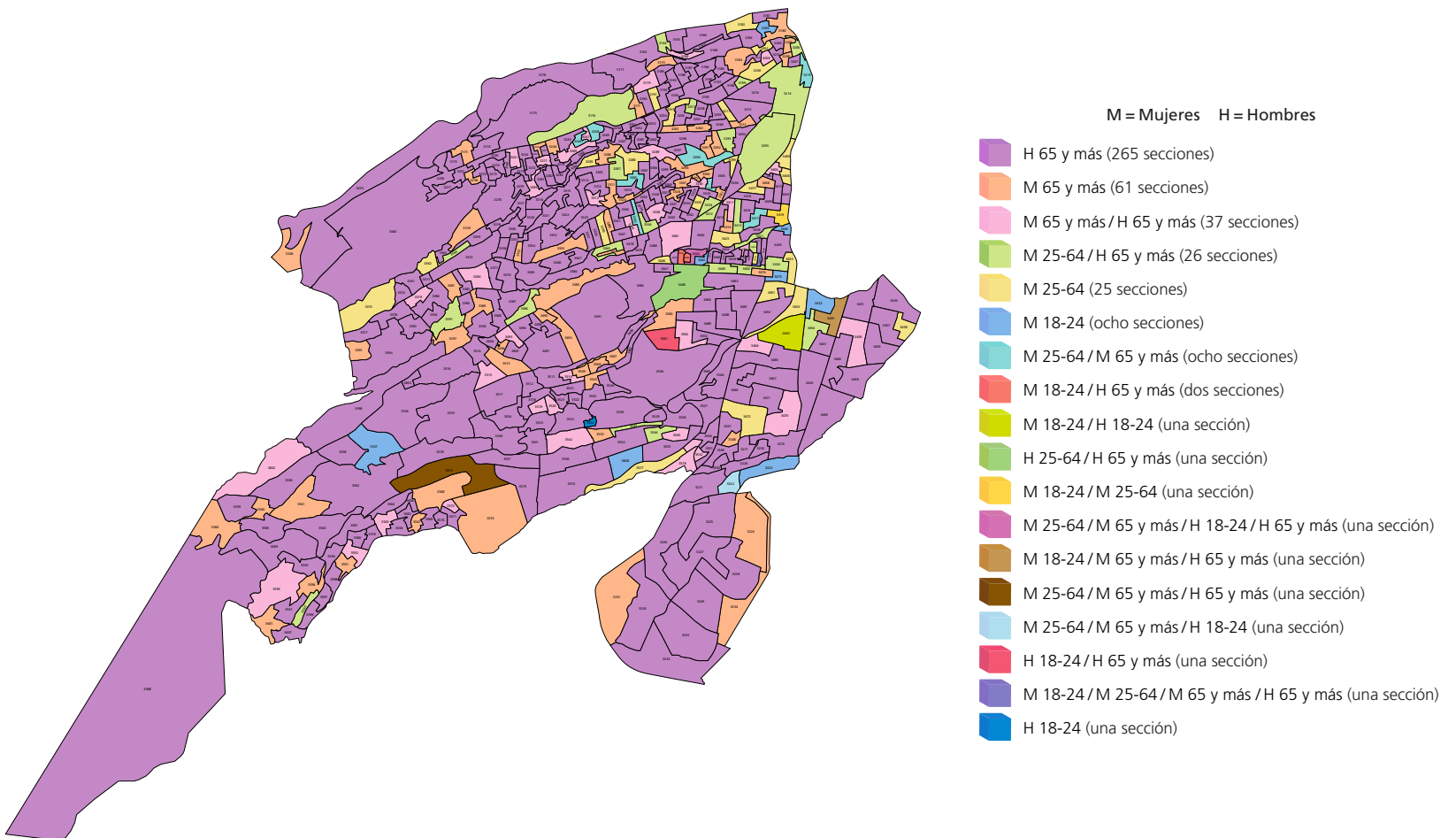

NOTA: El cálculo del comportamiento de la participación de las secciones 5546, 3427, 3453, 3196, 3316, 3332, 3414, 3608 y 3366 se realizó con información parcial, véase la nota metodológica.
 FUENTE: Elaborados por la DEOEYG con base en información relativa a las estadísticas de participación electoral de las elecciones locales de 2000 a 2021, cuya información fue adaptada al MGE 2021.

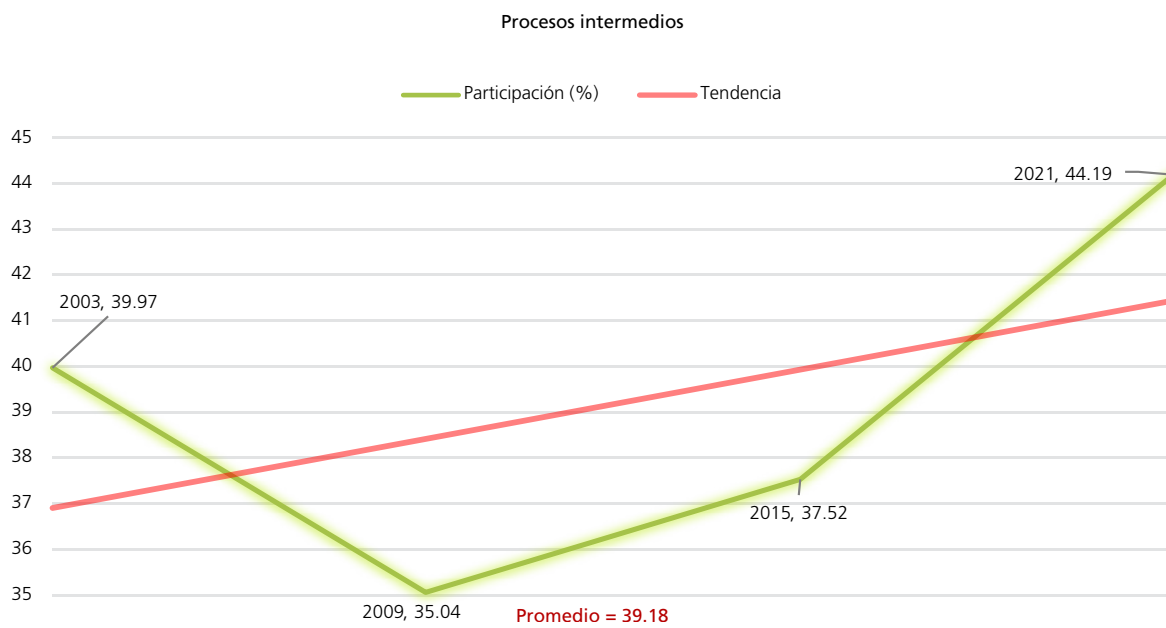
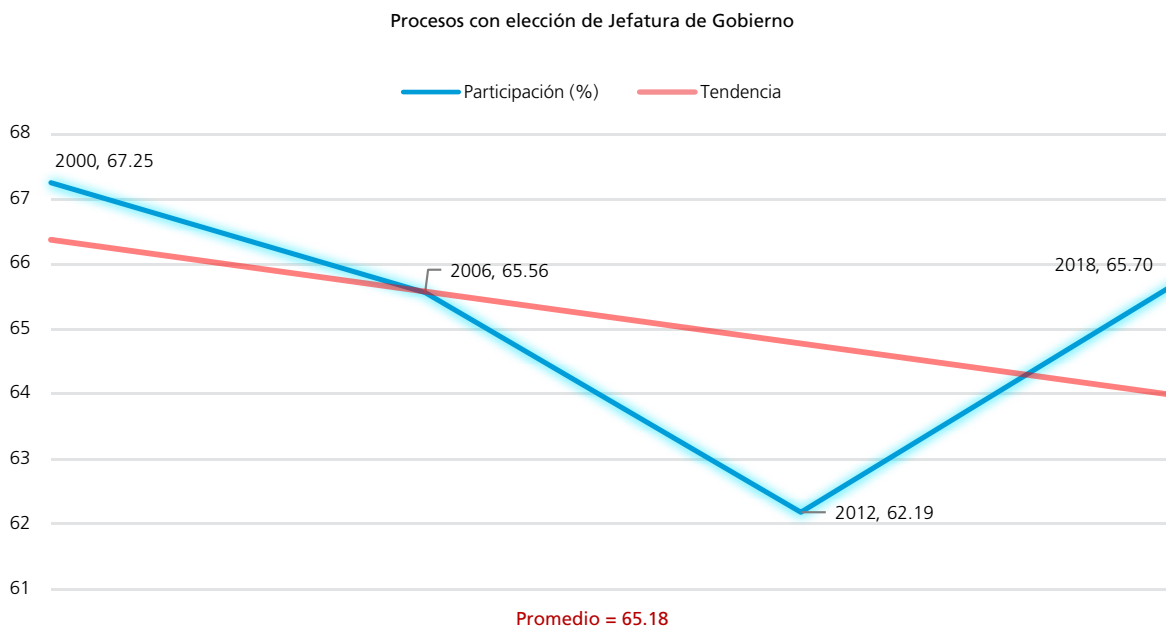
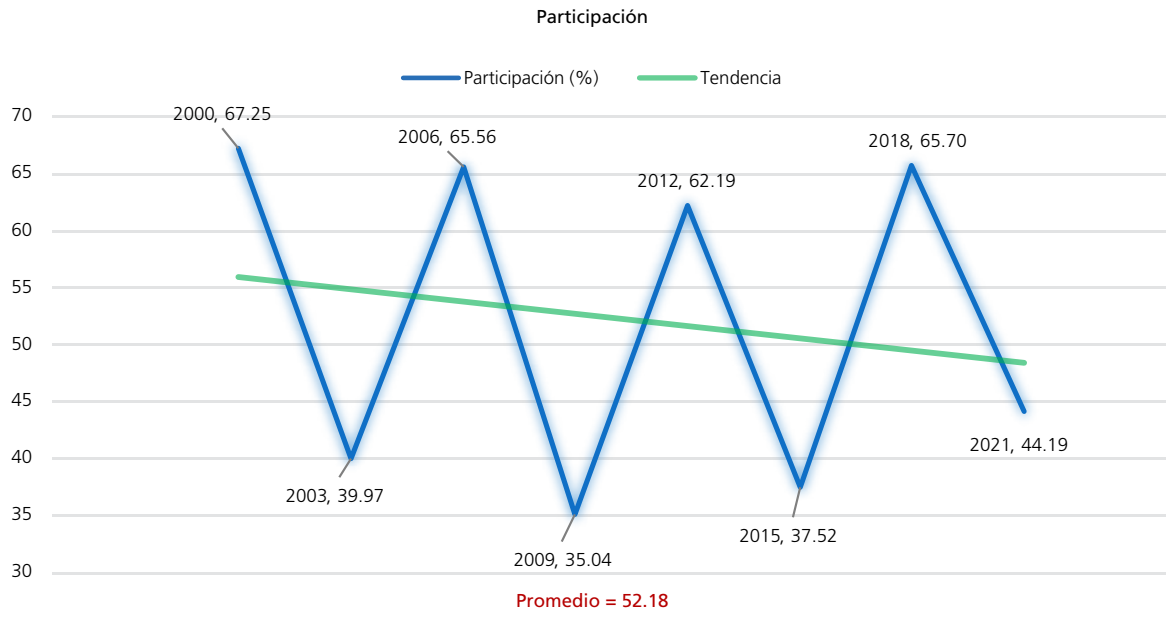
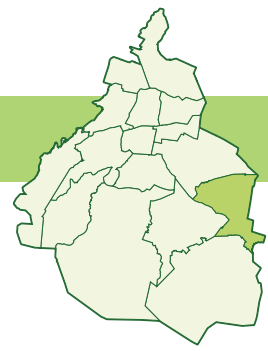

FUENTE: Elaboradas por la DEOEG con base en información relativa a las estadísticas de participación electoral de las elecciones locales de 2000 a 2021, cuya información fue adaptada al MGE 2021.

Personas votantes

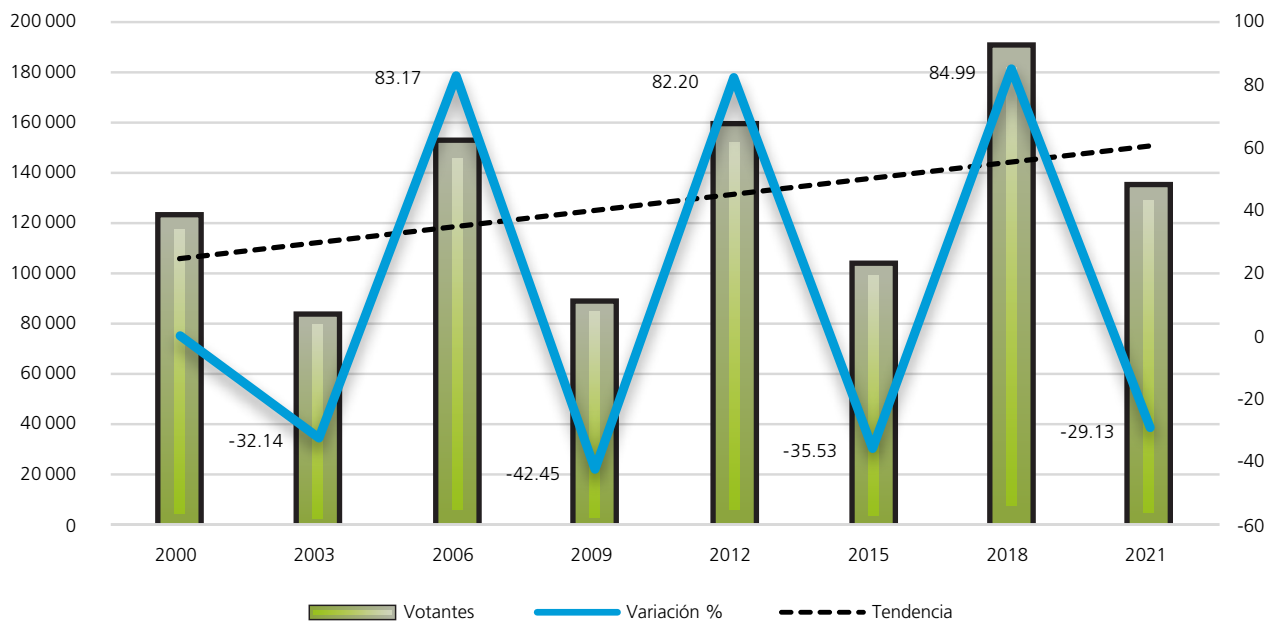

Procesos con elección de Jefatura de Gobierno

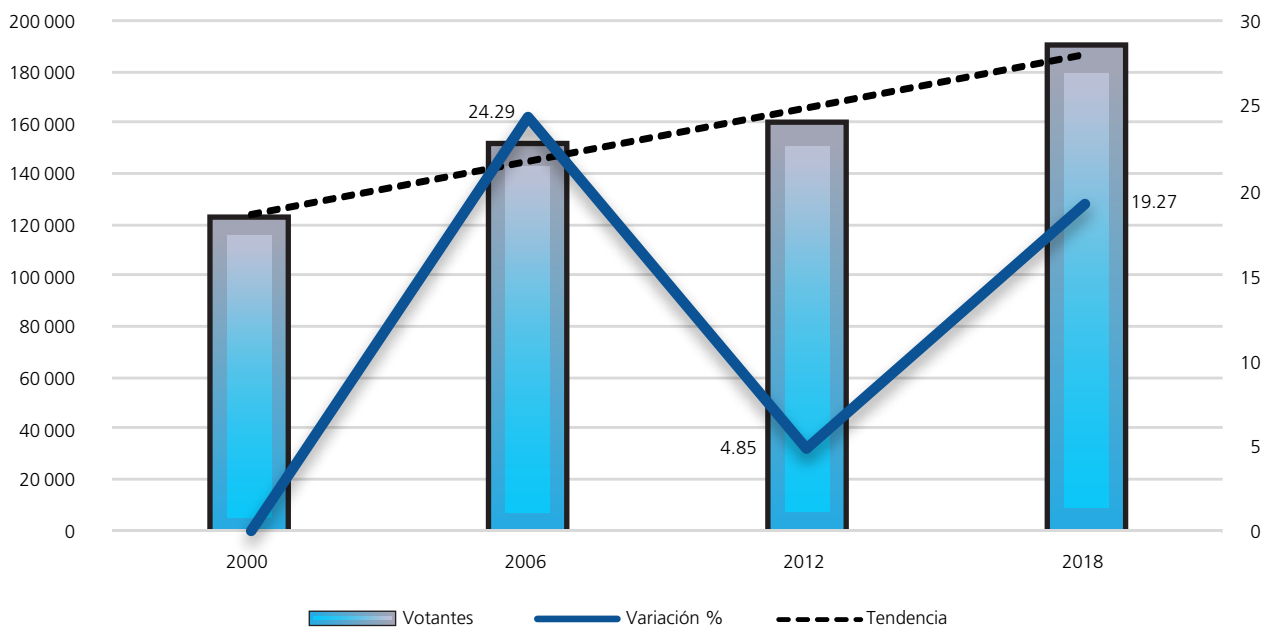

Procesos intermedios

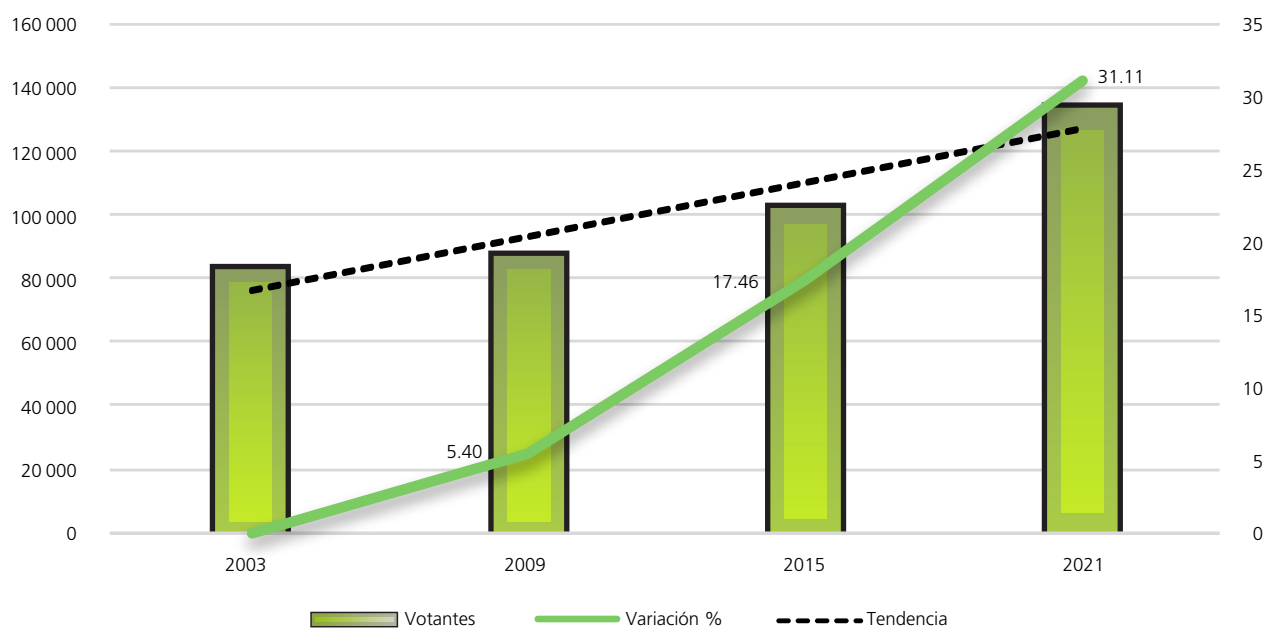

FUENTE: Elaboradas por la DEOEG con base en información relativa a las estadísticas de participación electoral de las elecciones locales de 2000 a 2021, cuya información fue adaptada al MGE 2021.

Composición de la lista nominal, votantes, no votantes y relación hombres-mujeres observada

Proceso electoral	Lista nominal		Votantes		No votantes		Relación hombres-mujeres		
	Mujeres	Hombres	Mujeres	Hombres	Mujeres	Hombres	Lista nominal	Votantes	No votantes
2000	94616	86205	66741	54866	27875	31339	91	82	112
2003	108446	98027	46000	36517	62446	61510	90	79	99
2006	121075	109475	84476	66669	36599	42806	90	79	117
2009	130035	118183	49456	37521	80579	80662	91	76	100
2012	133580	121252	83151	75317	50429	45935	91	91	91
2015	143265	129001	58334	43833	84931	85168	90	75	100
2018	151237	136417	106033	82969	45204	53448	90	78	118
2021	158669	144437	74711	59240	83958	85197	91	79	101
Promedio	130115	117875	71113	57117	59003	60758	91	80	105

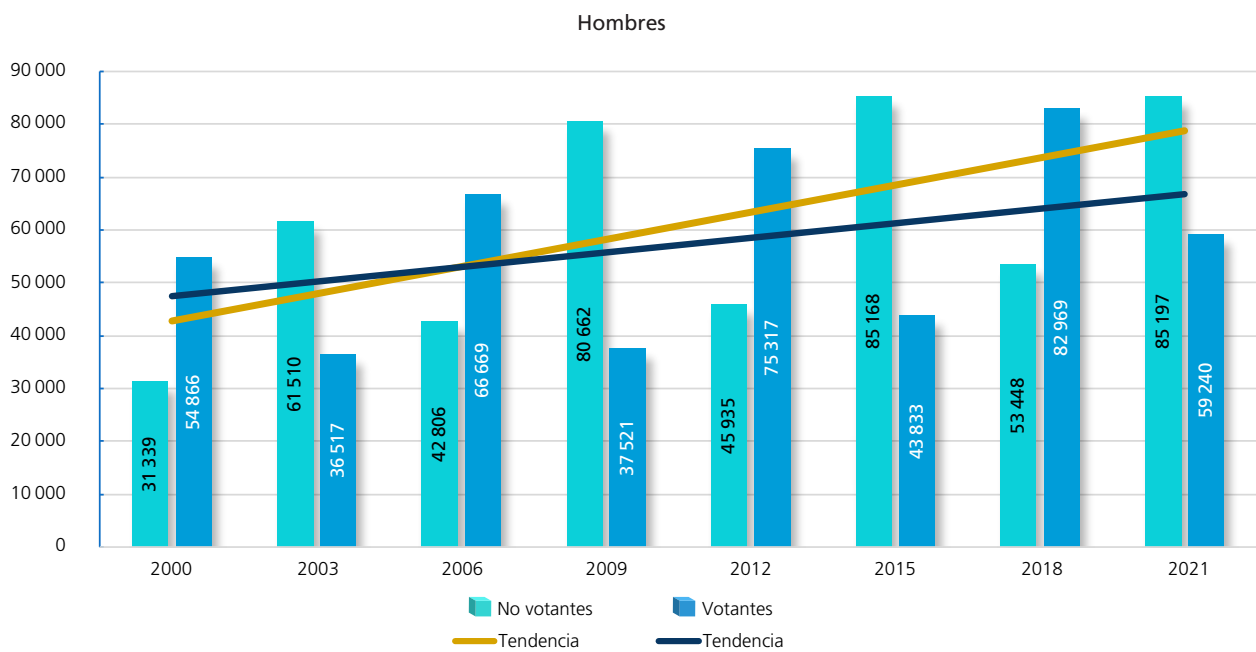
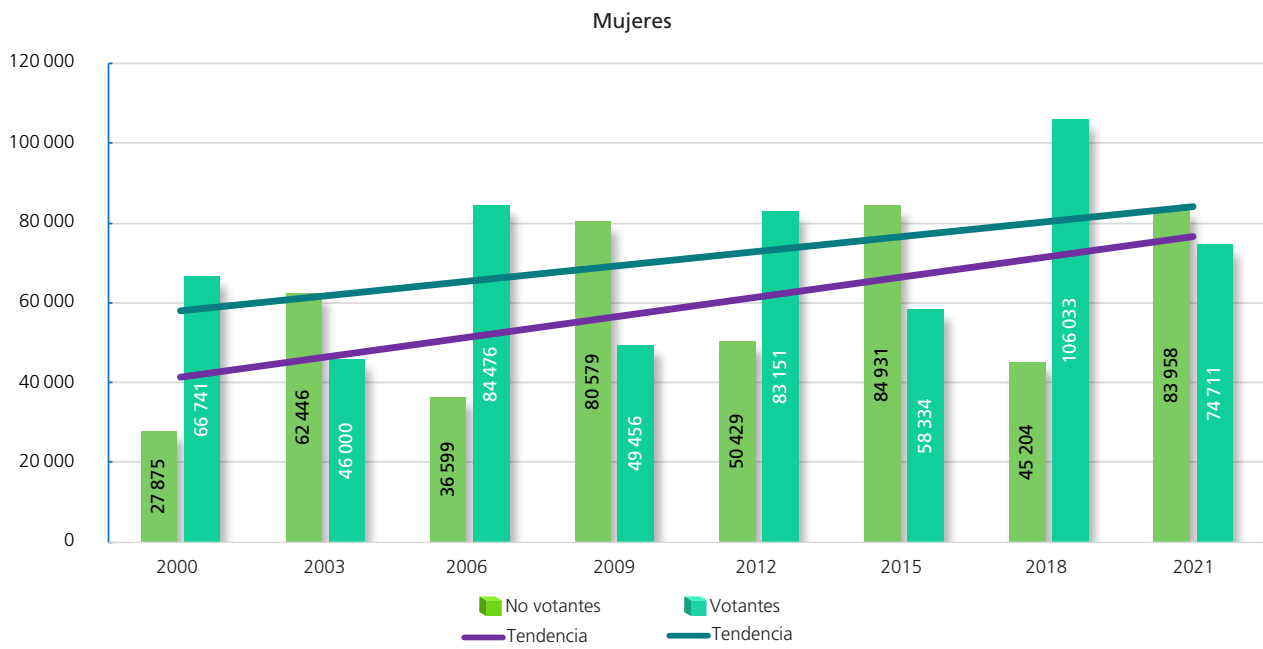

FUENTE: Elaboradas por la DEOEG con base en información relativa a las estadísticas de participación electoral de las elecciones locales de 2000 a 2021, cuya información fue adaptada al MGE 2021.

Participación y abstención según sexo (porcentaje)

	Mujeres			Hombres		
	Proporción en la lista nominal, según sexo	Participación	Abstención	Proporción en la lista nominal, según sexo	Participación	Abstención
2000	52.33	70.54	29.46	47.67	63.65	36.35
2003	52.52	42.42	57.58	47.48	37.25	62.75
2006	52.52	69.77	30.23	47.48	60.90	39.10
2009	52.39	38.03	61.97	47.61	31.75	68.25
2012	52.42	62.25	37.75	47.58	62.12	37.88
2015	52.62	41	59	47.38	33.98	66.02
2018	52.58	70.11	29.89	47.42	60.82	39.18
2021	52.35	47.09	52.91	47.65	41.01	58.99
Promedio	52.47	55.12	44.88	47.53	48.94	51.07

Participación y abstención por proceso según sexo (porcentaje)

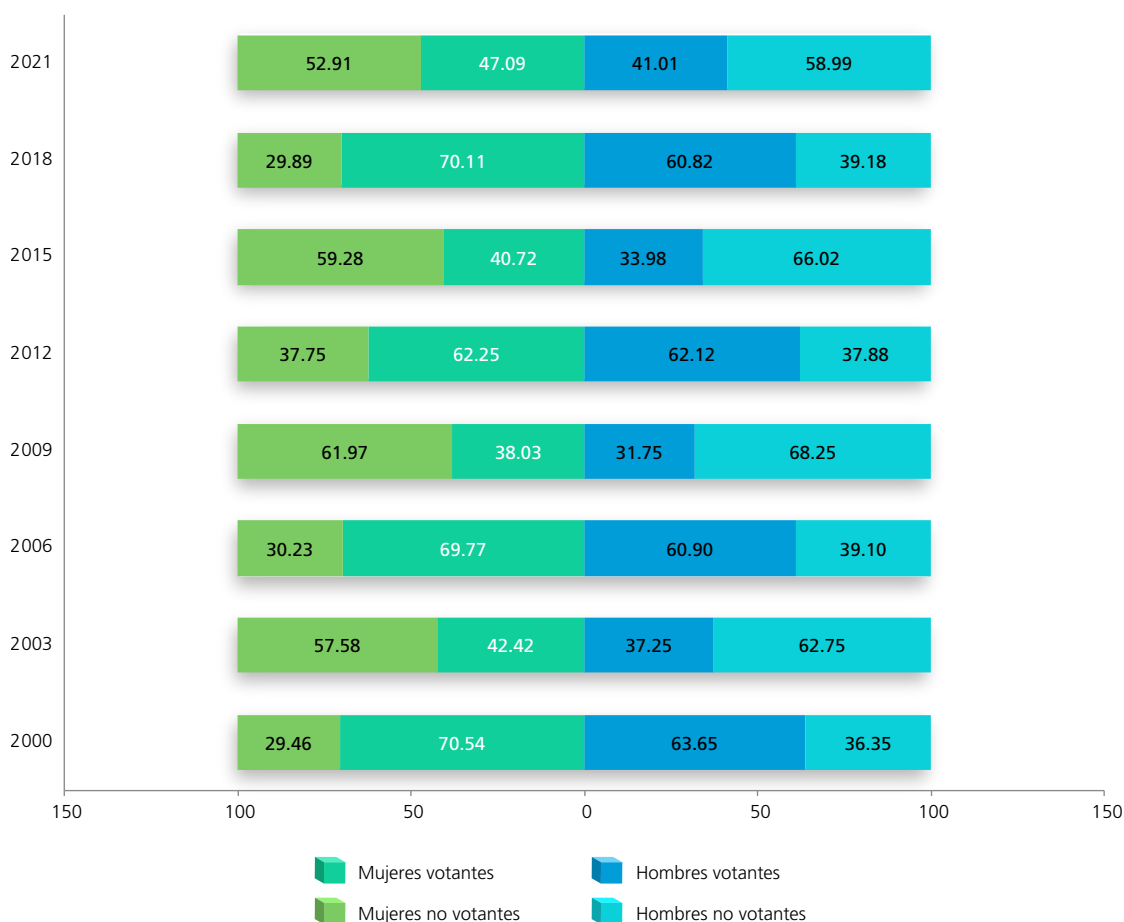

FUENTE: Elaboradas por la DEOEYG con base en información relativa a las estadísticas de participación electoral de las elecciones locales de 2000 a 2021, cuya información fue adaptada al MGE 2021.

Lista nominal según sexo y grupo etario
(procesos con elección de Jefatura de Gobierno)

Grupo etario	2000			2006			2012			2018		
	Mujeres	Hombres	Total	Mujeres	Hombres	Total	Mujeres	Hombres	Total	Mujeres	Hombres	Total
18 a 19	3869	3801	7670	4993	4815	9808	5156	5396	10552	5562	5782	11344
(%)	4.09	4.41	4.24	4.12	4.40	4.25	3.86	4.45	4.14	3.68	4.24	3.94
20 a 24	14245	13579	27824	16037	15147	31184	16813	16541	33354	17799	17919	35718
(%)	15.06	15.75	15.39	13.25	13.83	13.53	12.59	13.64	13.09	11.77	13.14	12.42
25 a 29	15867	14781	30648	15684	14770	30454	16294	15469	31763	17937	17747	35684
(%)	16.77	17.15	16.95	12.95	13.49	13.21	12.20	12.76	12.47	11.86	13.01	12.41
30 a 34	13715	12515	26230	17117	15871	32988	15404	14498	29902	16011	14715	30726
(%)	14.50	14.52	14.50	14.14	14.50	14.31	11.53	11.96	11.73	10.59	10.79	10.68
35 a 39	11968	10752	22720	15305	13801	29106	15953	14498	30451	15081	13694	28775
(%)	12.65	12.47	12.56	12.64	12.61	12.62	11.94	11.96	11.95	9.97	10.04	10
40 a 44	9595	8781	18376	13311	11758	25069	15061	13122	28183	15531	13716	29247
(%)	10.14	10.19	10.16	11	10.74	10.87	11.27	10.82	11.06	10.27	10.05	10.17
45 a 49	7314	6659	13973	10597	9686	20283	13039	11320	24359	15272	12909	28181
(%)	7.73	7.72	7.73	8.75	8.85	8.80	9.76	9.33	9.56	10.10	9.46	9.80
50 a 54	5316	4841	10157	7995	7213	15208	10466	9430	19896	13093	11135	24228
(%)	5.62	5.62	5.62	6.60	6.59	6.60	7.83	7.78	7.81	8.66	8.16	8.42
55 a 59	3855	3356	7211	5795	5300	11095	7916	6925	14841	10853	9401	20254
(%)	4.07	3.89	3.99	4.79	4.84	4.81	5.93	5.71	5.82	7.17	6.89	7.04
60 a 64	3012	2552	5564	4153	3591	7744	5525	4921	10446	8115	6893	15008
(%)	3.18	2.96	3.08	3.43	3.28	3.36	4.14	4.06	4.10	5.36	5.05	5.22
65 y más	5860	4588	10448	10088	7523	17611	11953	9132	21085	15983	12506	28489
(%)	6.19	5.32	5.78	8.33	6.87	7.64	8.95	7.53	8.27	10.57	9.17	9.90
Total	94616	86205	180821	121075	109475	230550	133580	121252	254832	151237	136417	287654
(%)	100	100	100	100	100	100	100	100	100	100	100	100

Distribución de los grupos etarios en los procesos electorales

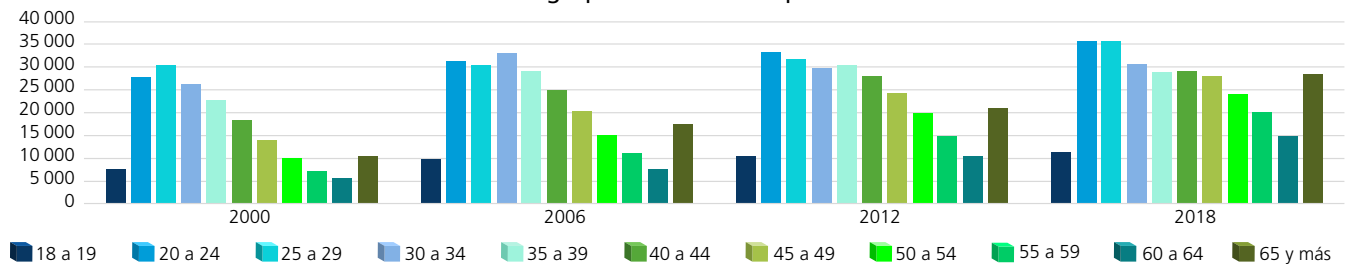

Dispersión porcentual de los grupos etarios por proceso electoral

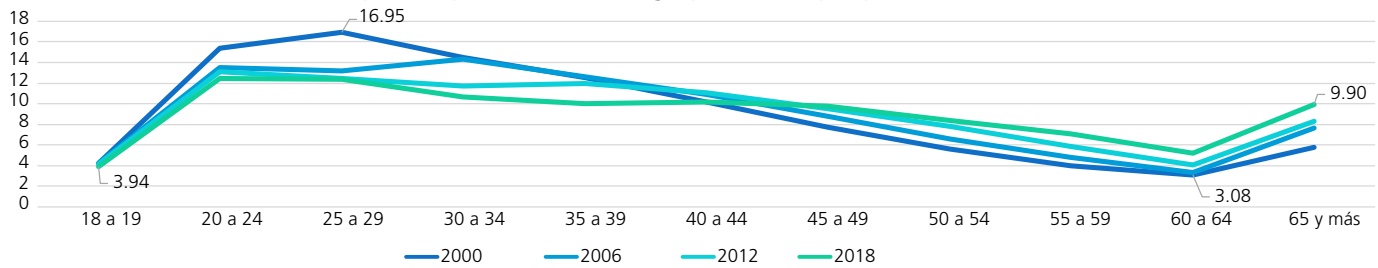

Comportamiento porcentual de los grupos etarios según sexo en los procesos electorales

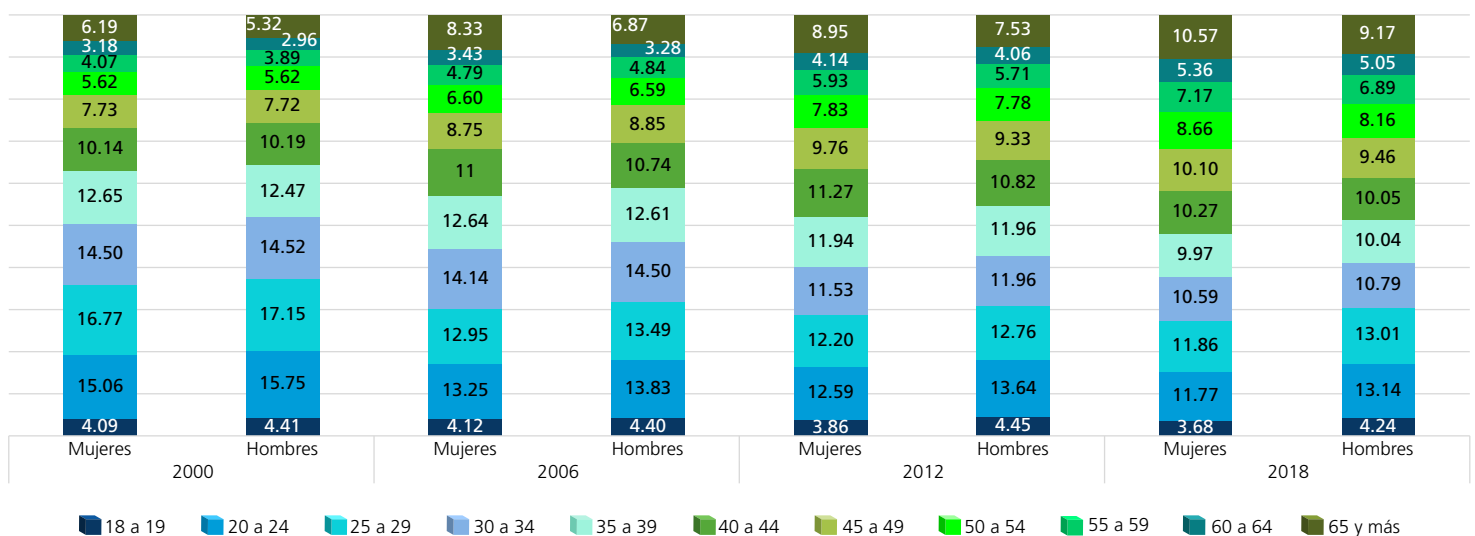

FUENTE: Elaboradas por la DEOEG con base en información relativa a las estadísticas de participación electoral de las elecciones locales de 2000 a 2021, cuya información fue adaptada al MGE 2021.

Lista nominal según sexo y grupo etario (procesos intermedios)

Grupo etario	2003			2009			2015			2021		
	Mujeres	Hombres	Total	Mujeres	Hombres	Total	Mujeres	Hombres	Total	Mujeres	Hombres	Total
18 a 19	3883	3943	7826	4462	4727	9189	5221	5148	10369	4910	5015	9925
(%)	3.58	4.02	3.79	3.43	4	3.70	3.64	3.99	3.81	3.09	3.47	3.27
20 a 24	14847	13977	28824	16383	15499	31882	18205	18099	36304	17232	17511	34743
(%)	13.69	14.26	13.96	12.60	13.12	12.84	12.71	14.03	13.33	10.86	12.12	11.46
25 a 29	16179	15242	31421	16117	15327	31444	17114	16506	33620	18626	18709	37335
(%)	14.92	15.55	15.22	12.39	12.97	12.67	11.95	12.80	12.35	11.74	12.95	12.32
30 a 34	16179	14495	30674	16290	15331	31621	15652	14447	30099	17004	16445	33449
(%)	14.92	14.79	14.86	12.53	12.97	12.74	10.92	11.20	11.05	10.72	11.39	11.04
35 a 39	13871	12326	26197	16823	15162	31985	14936	13558	28494	15614	14563	30177
(%)	12.79	12.57	12.69	12.94	12.83	12.89	10.43	10.51	10.47	9.84	10.08	9.96
40 a 44	11500	10583	22083	14572	12970	27542	16000	13896	29896	15050	13465	28515
(%)	10.60	10.80	10.69	11.21	10.98	11.10	11.17	10.77	10.98	9.49	9.32	9.41
45 a 49	8941	8007	16948	12278	11208	23486	14039	12144	26183	16011	14007	30018
(%)	8.25	8.17	8.21	9.44	9.48	9.46	9.80	9.41	9.62	10.09	9.70	9.90
50 a 54	6459	5978	12437	9595	8537	18132	12042	10404	22446	14207	12120	26327
(%)	5.96	6.10	6.02	7.38	7.22	7.30	8.41	8.07	8.24	8.95	8.39	8.69
55 a 59	4763	4277	9040	6869	6254	13123	9448	8137	17585	12189	10251	22440
(%)	4.39	4.36	4.38	5.28	5.29	5.29	6.59	6.31	6.46	7.68	7.10	7.40
60 a 64	3537	2980	6517	5093	4410	9503	6795	5963	12758	9370	7971	17341
(%)	3.26	3.04	3.16	3.92	3.73	3.83	4.74	4.62	4.69	5.91	5.52	5.72
65 y más	8287	6219	14506	11553	8758	20311	13813	10699	24512	18456	14380	32836
(%)	7.64	6.34	7.02	8.88	7.41	8.18	9.64	8.29	9	11.63	9.96	10.83
Total	108446	98027	206473	130035	118183	248218	143265	129001	272266	158669	144437	303106
(%)	100	100	100	100	100	100	100	100	100	100	100	100

Distribución de los grupos etarios en los procesos electorales

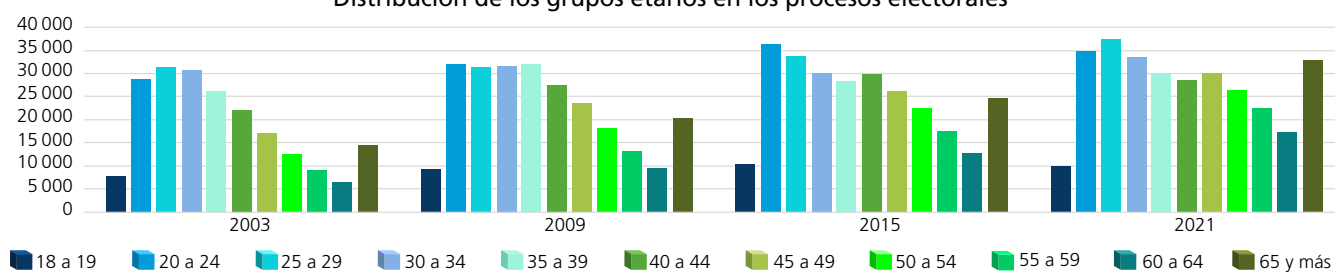

Dispersión porcentual de los grupos etarios por proceso electoral

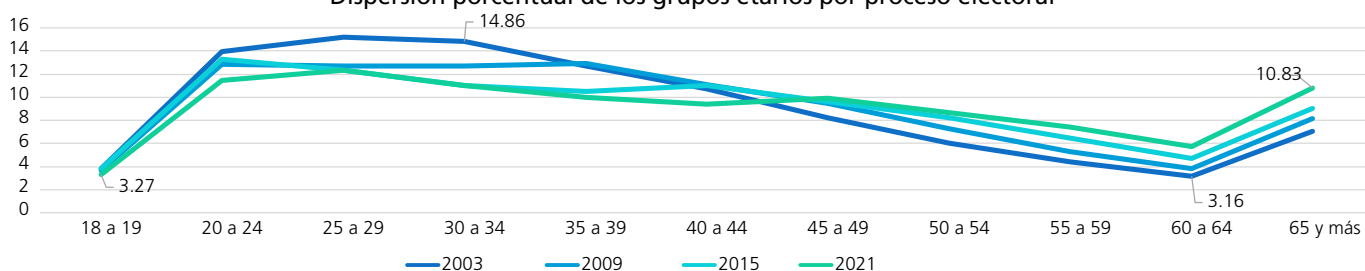

Comportamiento porcentual de los grupos etarios según sexo en los procesos electorales

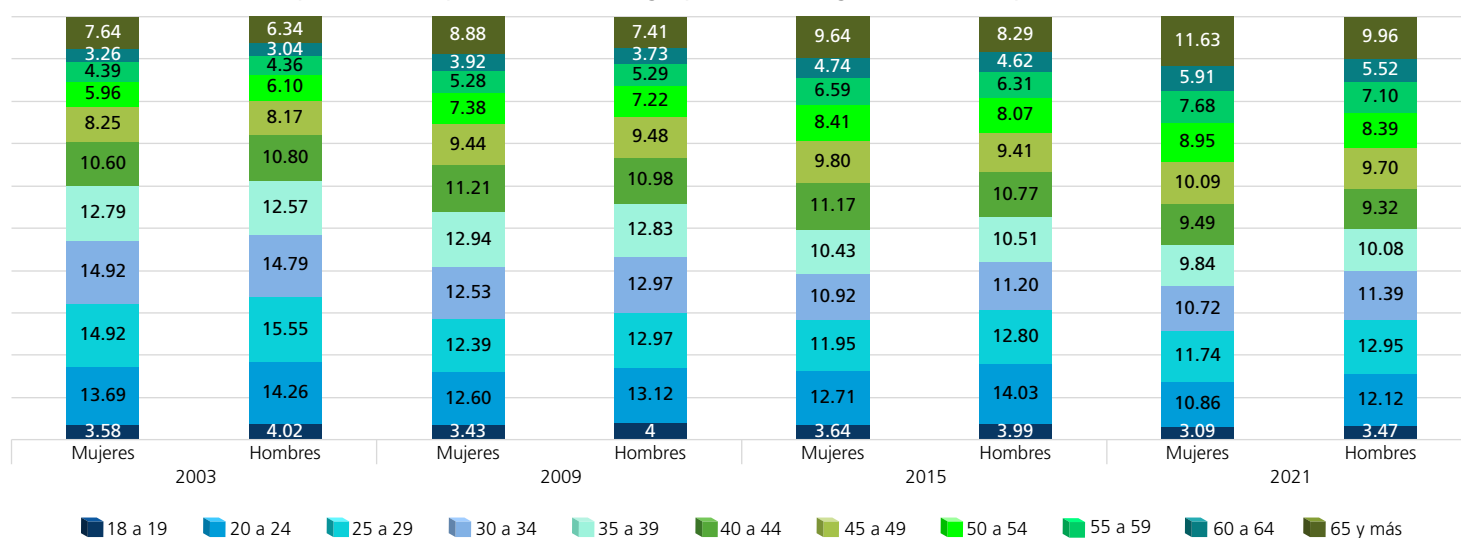

FUENTE: Elaboradas por la DEOEG con base en información relativa a las estadísticas de participación electoral de las elecciones locales de 2000 a 2021, cuya información fue adaptada al MGE 2021.

Personas votantes según sexo y grupo etario (procesos con elección de Jefatura de Gobierno)

Grupo etario	2000			2006			2012			2018		
	Mujeres	Hombres	Total	Mujeres	Hombres	Total	Mujeres	Hombres	Total	Mujeres	Hombres	Total
18 a 19	1871	1776	3647	3487	3084	6571	3208	3339	6547	3792	3708	7500
(%)	2.80	3.24	3	4.13	4.63	4.35	3.86	4.43	4.13	3.58	4.47	3.97
20 a 24	8839	7336	16175	10271	8088	18359	10393	10354	20747	11097	9689	20786
(%)	13.24	13.37	13.30	12.16	12.13	12.15	12.50	13.75	13.09	10.46	11.68	11
25 a 29	10347	8111	18458	10094	7736	17830	10168	9582	19750	11244	9212	20456
(%)	15.50	14.78	15.18	11.95	11.60	11.80	12.23	12.72	12.46	10.60	11.10	10.82
30 a 34	9686	7686	17372	11522	8715	20237	9636	8993	18629	10548	7936	18484
(%)	14.51	14.01	14.28	13.64	13.07	13.39	11.59	11.94	11.76	9.95	9.56	9.78
35 a 39	8760	6977	15737	10904	8254	19158	9821	8897	18718	10429	7748	18177
(%)	13.13	12.71	12.94	12.91	12.38	12.67	11.81	11.81	11.81	9.84	9.34	9.62
40 a 44	7494	6083	13577	9797	7633	17430	9427	8144	17571	11129	8245	19374
(%)	11.23	11.09	11.16	11.60	11.45	11.53	11.34	10.81	11.09	10.50	9.94	10.25
45 a 49	5818	5020	10838	8071	6569	14640	8155	7174	15329	11399	8182	19581
(%)	8.72	9.15	8.91	9.55	9.85	9.69	9.81	9.53	9.67	10.75	9.86	10.36
50 a 54	4238	3820	8058	6158	5113	11271	6446	5795	12241	10100	7537	17637
(%)	6.35	6.96	6.63	7.29	7.67	7.46	7.75	7.70	7.73	9.52	9.08	9.33
55 a 59	3120	2665	5785	4424	3857	8281	4927	4268	9195	8481	6576	15057
(%)	4.68	4.86	4.76	5.24	5.79	5.48	5.92	5.67	5.80	8	7.93	7.97
60 a 64	2431	2030	4461	3122	2675	5797	3512	3089	6601	6401	5107	11508
(%)	3.64	3.70	3.67	3.69	4.01	3.83	4.22	4.10	4.17	6.04	6.16	6.09
65 y más	4137	3362	7499	6626	4945	11571	7458	5682	13140	11413	9029	20442
(%)	6.20	6.13	6.17	7.84	7.42	7.65	8.97	7.54	8.29	10.76	10.88	10.81
Total	66741	54866	121607	84476	66669	151145	83151	75317	158468	106033	82969	189002
(%)	100	100	100	100	100	100	100	100	100	100	100	100

Distribución de los grupos etarios en los procesos electorales

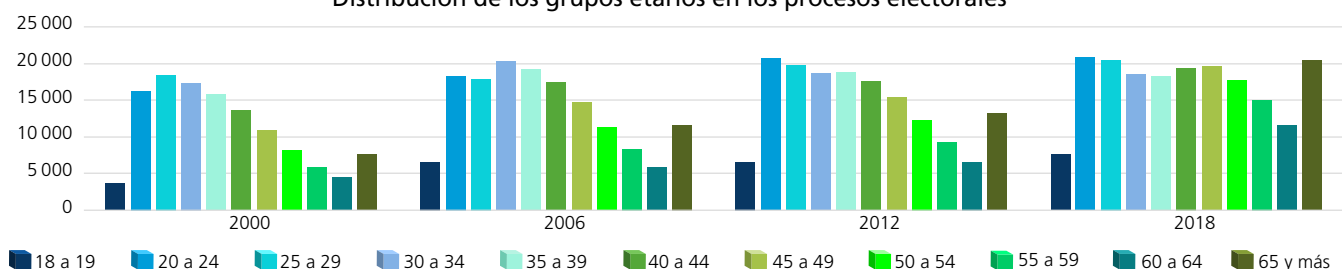

Dispersión porcentual de los grupos etarios por proceso electoral

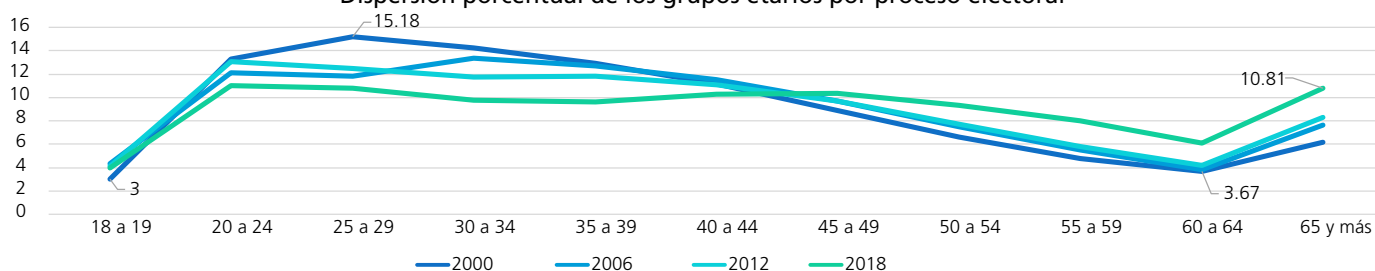

Comportamiento porcentual de los grupos etarios según sexo en los procesos electorales

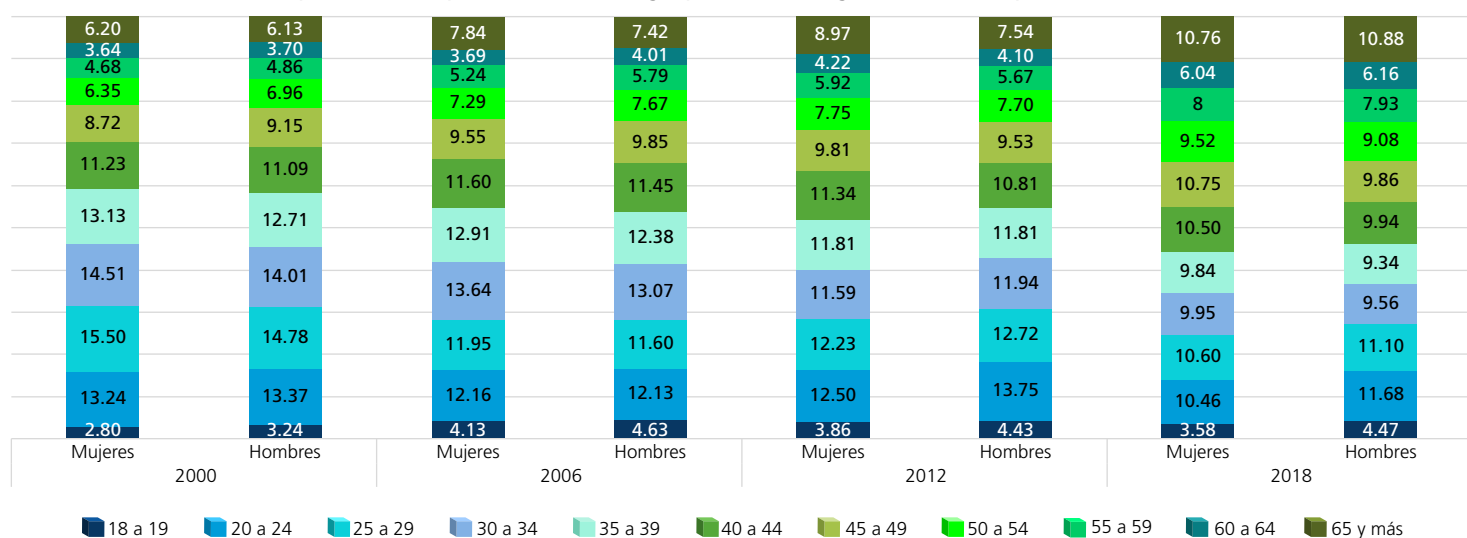

FUENTE: Elaboradas por la DEOEG con base en información relativa a las estadísticas de participación electoral de las elecciones locales de 2000 a 2021, cuya información fue adaptada al MGE 2021.

Personas votantes según sexo y grupo etario (procesos intermedios)

Grupo etario	2003			2009			2015			2021		
	Mujeres	Hombres	Total	Mujeres	Hombres	Total	Mujeres	Hombres	Total	Mujeres	Hombres	Total
18 a 19	1 109	973	2 082	1 569	1 440	3 009	1 846	1 685	3 531	2 427	2 191	4 618
(%)	2.41	2.67	2.52	3.17	3.84	3.46	3.16	3.84	3.45	3.25	3.70	3.45
20 a 24	4 833	3 707	8 540	4 652	3 423	8 075	5 409	4 376	9 785	6 473	5 603	12 076
(%)	10.51	10.15	10.35	9.41	9.12	9.28	9.27	9.98	9.58	8.66	9.46	9.02
25 a 29	5 168	3 801	8 969	4 608	3 166	7 774	4 933	3 482	8 415	6 332	5 158	11 490
(%)	11.23	10.41	10.87	9.32	8.44	8.94	8.46	7.94	8.24	8.48	8.71	8.58
30 a 34	6 074	4 451	10 525	5 263	3 540	8 803	5 115	3 477	8 592	6 197	4 751	10 948
(%)	13.20	12.19	12.76	10.64	9.44	10.12	8.77	7.93	8.41	8.29	8.02	8.17
35 a 39	6 034	4 445	10 479	6 288	4 309	10 597	5 848	3 877	9 725	6 452	4 715	11 167
(%)	13.12	12.17	12.70	12.71	11.48	12.18	10.02	8.85	9.52	8.64	7.96	8.34
40 a 44	5 662	4 503	10 165	6 033	4 292	10 325	6 822	4 697	11 519	7 119	5 164	12 283
(%)	12.31	12.33	12.32	12.20	11.44	11.87	11.69	10.72	11.27	9.53	8.72	9.17
45 a 49	4 636	3 793	8 429	5 577	4 294	9 871	6 426	4 679	11 105	8 305	6 248	14 553
(%)	10.08	10.39	10.21	11.28	11.45	11.35	11.02	10.68	10.87	11.12	10.55	10.86
50 a 54	3 532	3 188	6 720	4 548	3 652	8 200	5 944	4 435	10 379	7 904	6 152	14 056
(%)	7.68	8.73	8.14	9.20	9.73	9.43	10.19	10.12	10.16	10.58	10.38	10.49
55 a 59	2 675	2 395	5 070	3 348	2 983	6 331	4 870	3 916	8 786	7 143	5 540	12 683
(%)	5.82	6.56	6.14	6.77	7.95	7.28	8.35	8.93	8.60	9.56	9.35	9.47
60 a 64	1 997	1 787	3 784	2 607	2 260	4 867	3 836	3 252	7 088	5 724	4 784	10 508
(%)	4.34	4.89	4.59	5.27	6.02	5.60	6.58	7.42	6.94	7.66	8.07	7.84
65 y más	4 280	3 474	7 754	4 963	4 162	9 125	7 285	5 957	13 242	10 635	8 934	19 569
(%)	9.30	9.51	9.40	10.03	11.09	10.49	12.49	13.59	12.96	14.23	15.08	14.61
Total	46 000	36 517	82 517	49 456	37 521	86 977	58 334	43 833	102 167	74 711	59 240	133 951
(%)	100	100	100	100	100	100	100	100	100	100	100	100

Distribución de los grupos etarios en los procesos electorales

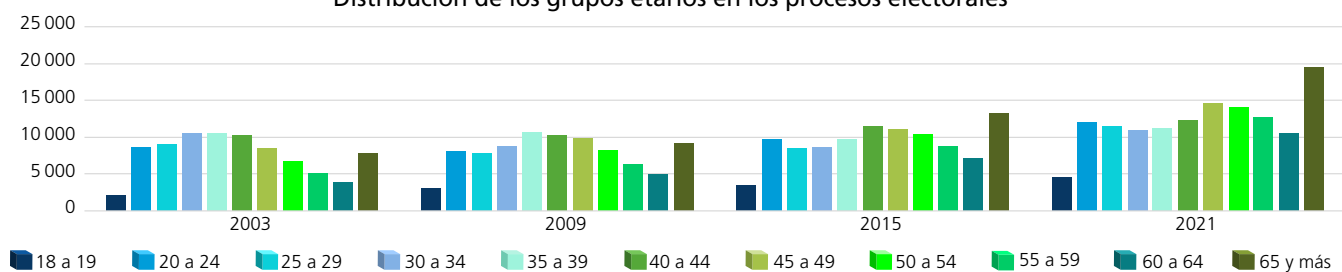

Dispersión porcentual de los grupos etarios por proceso electoral

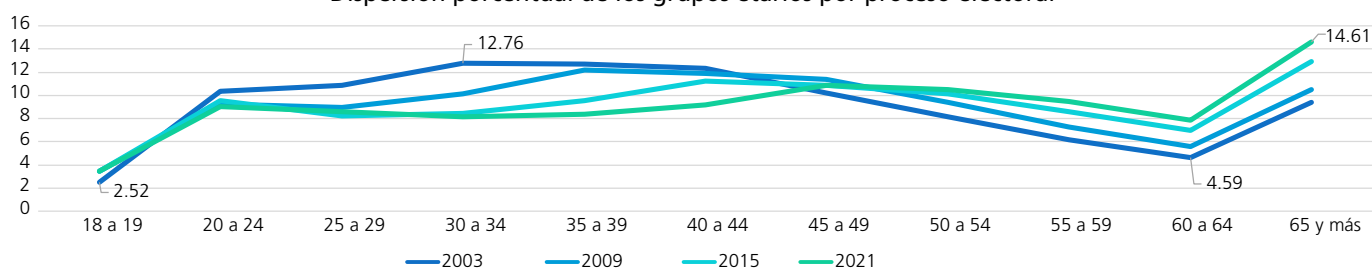

Comportamiento porcentual de los grupos etarios según sexo en los procesos electorales

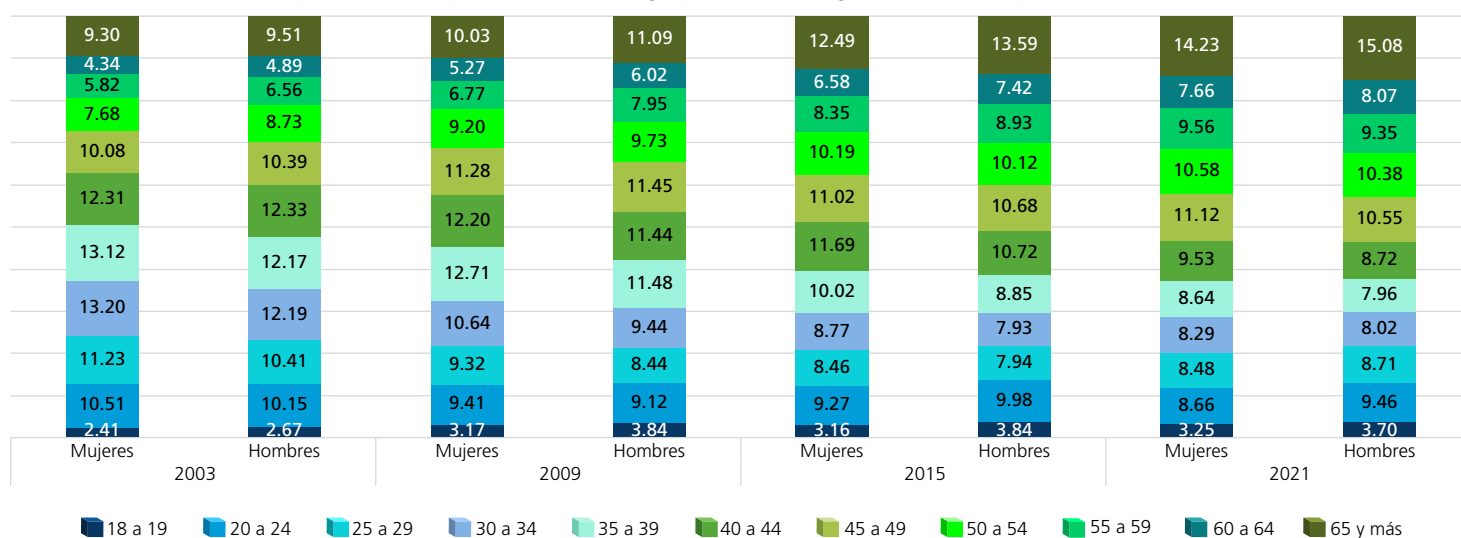

FUENTE: Elaboradas por la DEOEG con base en información relativa a las estadísticas de participación electoral de las elecciones locales de 2000 a 2021, cuya información fue adaptada al MGE 2021.

Personas no votantes según sexo y grupo etario
(procesos con elección de Jefatura de Gobierno)

Grupo etario	2000			2006			2012			2018		
	Mujeres	Hombres	Total	Mujeres	Hombres	Total	Mujeres	Hombres	Total	Mujeres	Hombres	Total
18 a 19	1998	2025	4023	1506	1731	3237	1948	2057	4005	1770	2074	3844
(%)	7.17	6.46	6.79	4.11	4.04	4.07	3.86	4.48	4.16	3.91	3.88	3.90
20 a 24	5406	6243	11649	5766	7059	12825	6420	6187	12607	6702	8230	14932
(%)	19.39	19.92	19.67	15.75	16.49	16.15	12.73	13.47	13.08	14.83	15.40	15.13
25 a 29	5520	6670	12190	5590	7034	12624	6126	5887	12013	6693	8535	15228
(%)	19.80	21.28	20.59	15.27	16.43	15.90	12.15	12.82	12.47	14.81	15.97	15.43
30 a 34	4029	4829	8858	5595	7156	12751	5768	5505	11273	5463	6779	12242
(%)	14.45	15.41	14.96	15.29	16.72	16.06	11.44	11.98	11.70	12.08	12.68	12.41
35 a 39	3208	3775	6983	4401	5547	9948	6132	5601	11733	4652	5946	10598
(%)	11.51	12.05	11.79	12.03	12.96	12.53	12.16	12.19	12.18	10.29	11.12	10.74
40 a 44	2101	2698	4799	3514	4125	7639	5634	4978	10612	4402	5471	9873
(%)	7.54	8.61	8.11	9.60	9.64	9.62	11.17	10.84	11.01	9.74	10.24	10.01
45 a 49	1496	1639	3135	2526	3117	5643	4884	4146	9030	3873	4727	8600
(%)	5.37	5.23	5.29	6.90	7.28	7.11	9.69	9.03	9.37	8.57	8.84	8.72
50 a 54	1078	1021	2099	1837	2100	3937	4020	3635	7655	2993	3598	6591
(%)	3.87	3.26	3.55	5.02	4.91	4.96	7.97	7.91	7.94	6.62	6.73	6.68
55 a 59	735	691	1426	1371	1443	2814	2989	2657	5646	2372	2825	5197
(%)	2.64	2.20	2.41	3.75	3.37	3.54	5.93	5.78	5.86	5.25	5.29	5.27
60 a 64	581	522	1103	1031	916	1947	2013	1832	3845	1714	1786	3500
(%)	2.08	1.67	1.86	2.82	2.14	2.45	3.99	3.99	3.99	3.79	3.34	3.55
65 y más	1723	1226	2949	3462	2578	6040	4495	3450	7945	4570	3477	8047
(%)	6.18	3.91	4.98	9.46	6.02	7.61	8.91	7.51	8.24	10.11	6.51	8.16
Total	27875	31339	59214	36599	42806	79405	50429	45935	96364	45204	53448	98652
(%)	100	100	100	100	100	100	100	100	100	100	100	100

Distribución de los grupos etarios en los procesos electorales

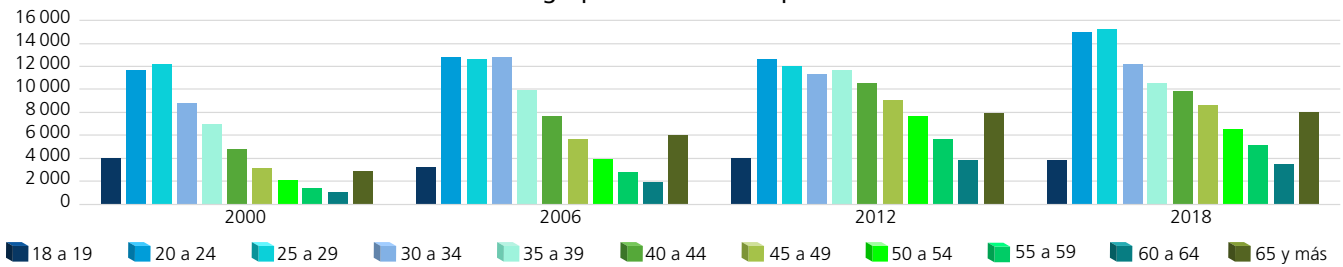

Dispersión porcentual de los grupos etarios por proceso electoral

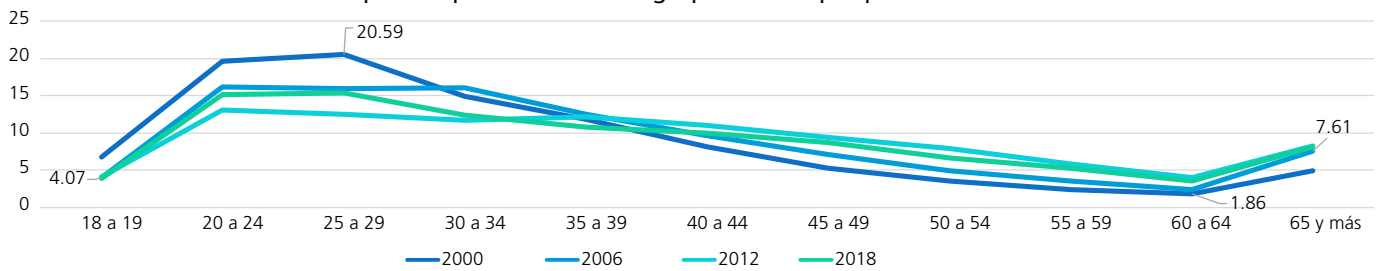

Comportamiento porcentual de los grupos etarios según sexo en los procesos electorales

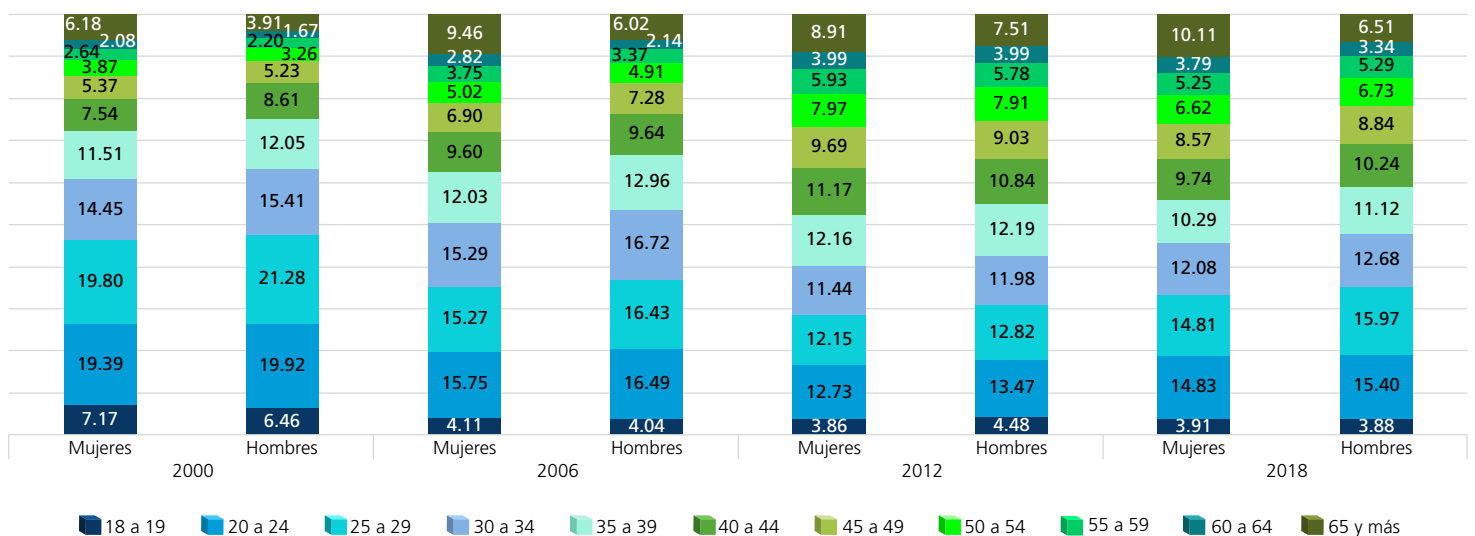

FUENTE: Elaboradas por la DEOEG con base en información relativa a las estadísticas de participación electoral de las elecciones locales de 2000 a 2021, cuya información fue adaptada al MGE 2021.

Personas no votantes según sexo y grupo etario (procesos intermedios)

Grupo etario	2003			2009			2015			2021		
	Mujeres	Hombres	Total	Mujeres	Hombres	Total	Mujeres	Hombres	Total	Mujeres	Hombres	Total
18 a 19	2774	2970	5744	2893	3287	6180	3375	3463	6838	2483	2824	5307
(%)	4.44	4.83	4.63	3.59	4.07	3.83	3.97	4.07	4.02	2.96	3.31	3.14
20 a 24	10014	10270	20284	11731	12076	23807	12796	13723	26519	10759	11908	22667
(%)	16.04	16.70	16.36	14.56	14.97	14.77	15.07	16.11	15.59	12.81	13.98	13.40
25 a 29	11011	11441	22452	11509	12161	23670	12181	13024	25205	12294	13551	25845
(%)	17.63	18.60	18.11	14.28	15.08	14.68	14.34	15.29	14.82	14.64	15.91	15.28
30 a 34	10105	10044	20149	11027	11791	22818	10537	10970	21507	10807	11694	22501
(%)	16.18	16.33	16.26	13.68	14.62	14.15	12.41	12.88	12.64	12.87	13.73	13.30
35 a 39	7837	7881	15718	10535	10853	21388	9088	9681	18769	9162	9848	19010
(%)	12.55	12.81	12.68	13.07	13.45	13.26	10.70	11.37	11.04	10.91	11.56	11.24
40 a 44	5838	6080	11918	8539	8678	17217	9178	9199	18377	7931	8301	16232
(%)	9.35	9.88	9.62	10.60	10.76	10.68	10.81	10.80	10.80	9.45	9.74	9.60
45 a 49	4305	4214	8519	6701	6914	13615	7613	7465	15078	7706	7759	15465
(%)	6.89	6.85	6.87	8.32	8.57	8.44	8.96	8.76	8.87	9.18	9.11	9.14
50 a 54	2927	2790	5717	5047	4885	9932	6098	5969	12067	6303	5968	12271
(%)	4.69	4.54	4.61	6.26	6.06	6.16	7.18	7.01	7.09	7.51	7	7.25
55 a 59	2088	1882	3970	3521	3271	6792	4578	4221	8799	5046	4711	9757
(%)	3.34	3.06	3.20	4.37	4.05	4.21	5.39	4.96	5.17	6.01	5.53	5.77
60 a 64	1540	1193	2733	2486	2150	4636	2959	2711	5670	3646	3187	6833
(%)	2.47	1.94	2.21	3.09	2.67	2.88	3.48	3.18	3.33	4.34	3.74	4.04
65 y más	4007	2745	6752	6590	4596	11186	6528	4742	11270	7821	5446	13267
(%)	6.42	4.46	5.45	8.18	5.70	6.94	7.69	5.57	6.63	9.32	6.39	7.84
Total	62 446	61 510	123 956	80 579	80 662	161 241	84 931	85 168	170 099	83 958	85 197	169 155
(%)	100	100	100	100	100	100	100	100	100	100	100	100

Distribución de los grupos etarios en los procesos electorales

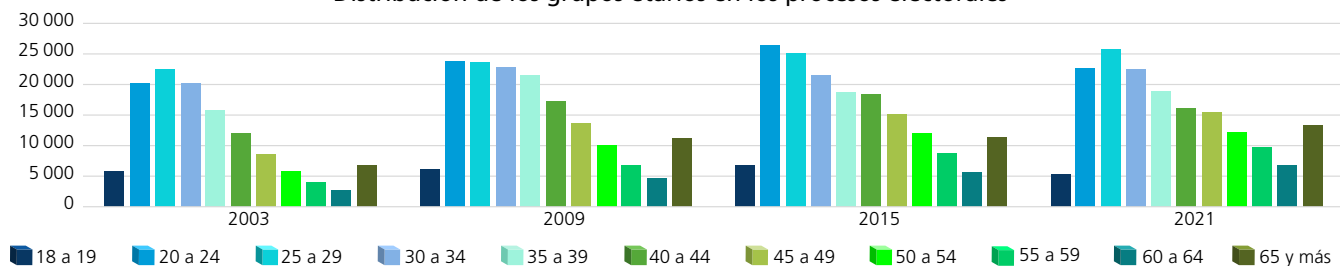

Dispersión porcentual de los grupos etarios por proceso electoral

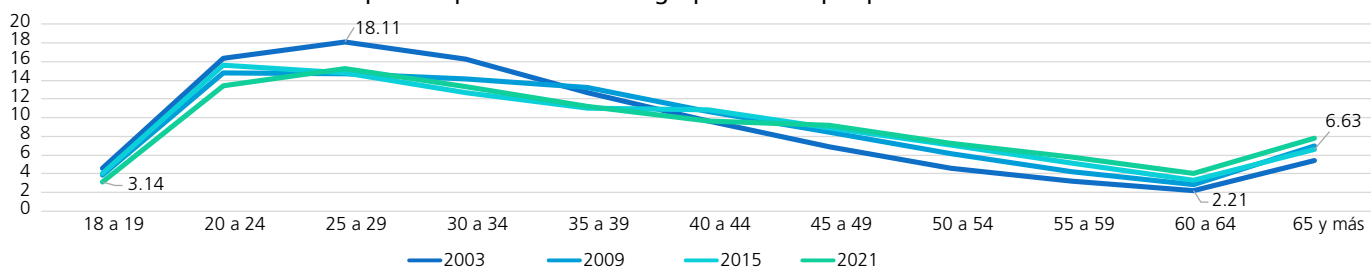

Comportamiento porcentual de los grupos etarios según sexo en los procesos electorales

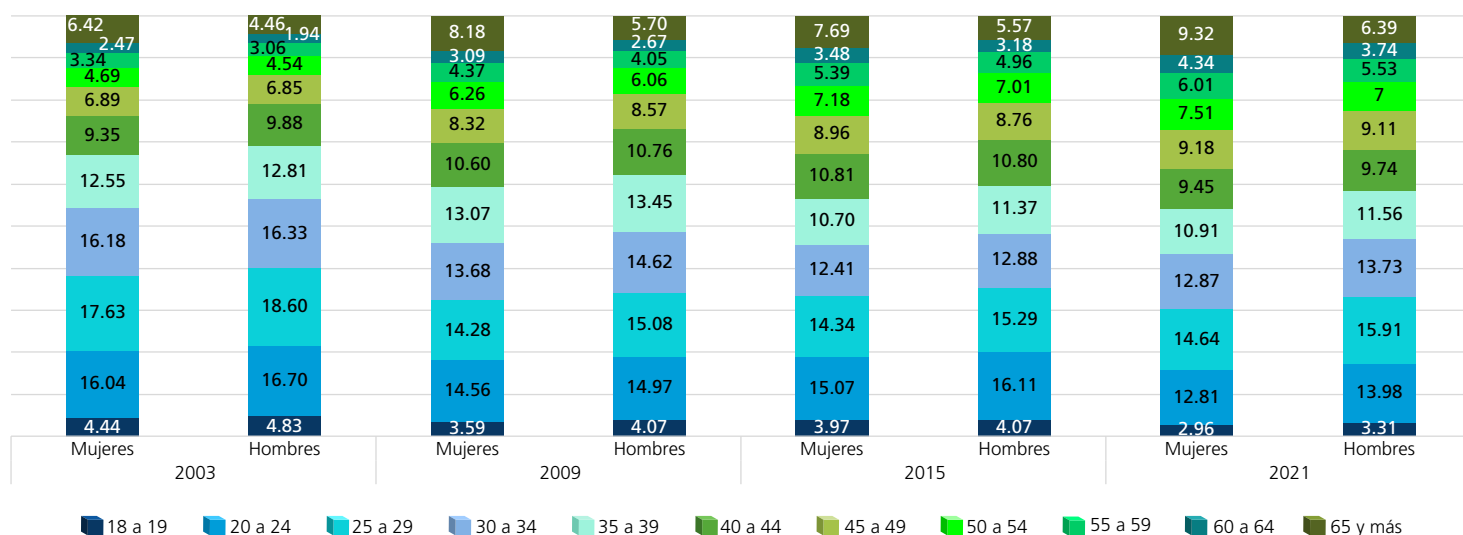

FUENTE: Elaboradas por la DEOEG con base en información relativa a las estadísticas de participación electoral de las elecciones locales de 2000 a 2021, cuya información fue adaptada al MGE 2021.

Participación según sexo y grupo etario (porcentaje)



Mujeres

	2000	2003	2006	2009	2012	2015	2018	2021	Promedio (elecciones con Jefatura de Gobierno)	Promedio (elecciones intermedias)	Promedio general
18 a 19	48.36	28.56	69.84	35.16	62.22	35.36	68.18	49.43	62.15	37.13	49.64
20 a 24	62.05	32.55	64.05	28.40	61.82	29.71	62.35	37.56	62.57	32.06	47.31
25 a 29	65.21	31.94	64.36	28.59	62.40	28.82	62.69	34	63.67	30.84	47.25
30 a 34	70.62	37.54	67.31	32.31	62.56	32.68	65.88	36.44	66.59	34.74	50.67
35 a 39	73.20	43.50	71.24	37.38	61.56	39.15	69.15	41.32	68.79	40.34	54.56
40 a 44	78.10	49.23	73.60	41.40	62.59	42.64	71.66	47.30	71.49	45.14	58.32
45 a 49	79.55	51.85	76.16	45.42	62.54	45.77	74.64	51.87	73.22	48.73	60.98
50 a 54	79.72	54.68	77.02	47.40	61.59	49.36	77.14	55.63	73.87	51.77	62.82
55 a 59	80.93	56.16	76.34	48.74	62.24	51.55	78.14	58.60	74.41	53.76	64.09
60 a 64	80.71	56.46	75.17	51.19	63.57	56.45	78.88	61.09	74.58	56.30	65.44
65 y más	70.60	51.65	65.68	42.96	62.39	52.74	71.41	57.62	67.52	51.24	59.38



Hombres

	2000	2003	2006	2009	2012	2015	2018	2021	Promedio (elecciones con Jefatura de Gobierno)	Promedio (elecciones intermedias)	Promedio general
18 a 19	46.72	24.68	64.05	30.46	61.88	32.73	64.13	43.69	59.20	32.89	46.04
20 a 24	54.02	26.52	53.40	22.09	62.60	24.18	54.07	32	56.02	26.20	41.11
25 a 29	54.87	24.94	52.38	20.66	61.94	21.10	51.91	27.57	55.28	23.57	39.42
30 a 34	61.41	30.71	54.91	23.09	62.03	24.07	53.93	28.89	58.07	26.69	42.38
35 a 39	64.89	36.06	59.81	28.42	61.37	28.60	56.58	32.38	60.66	31.37	46.01
40 a 44	69.27	42.55	64.92	33.09	62.06	33.80	60.11	38.35	64.09	36.95	50.52
45 a 49	75.39	47.37	67.82	38.31	63.37	38.53	63.38	44.61	67.49	42.21	54.85
50 a 54	78.91	53.33	70.89	42.78	61.45	42.63	67.69	50.76	69.74	47.38	58.56
55 a 59	79.41	56	72.77	47.70	61.63	48.13	69.95	54.04	70.94	51.47	61.20
60 a 64	79.55	59.97	74.49	51.25	62.77	54.54	74.09	60.02	72.73	56.45	64.59
65 y más	73.28	55.86	65.73	47.52	62.22	55.68	72.20	62.13	68.36	55.30	61.83

Mujeres

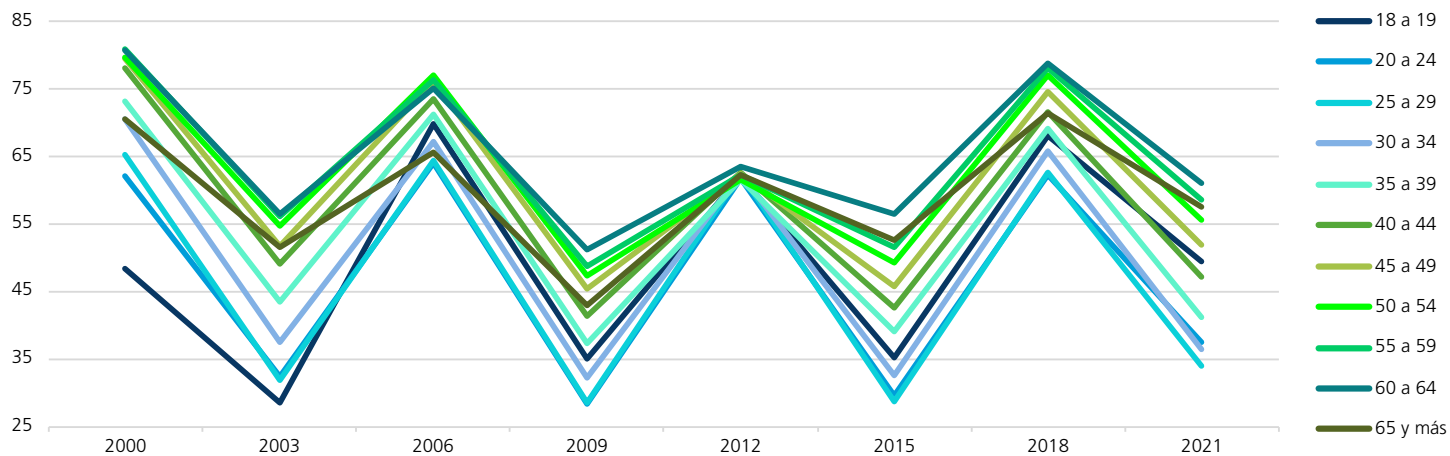

Hombres

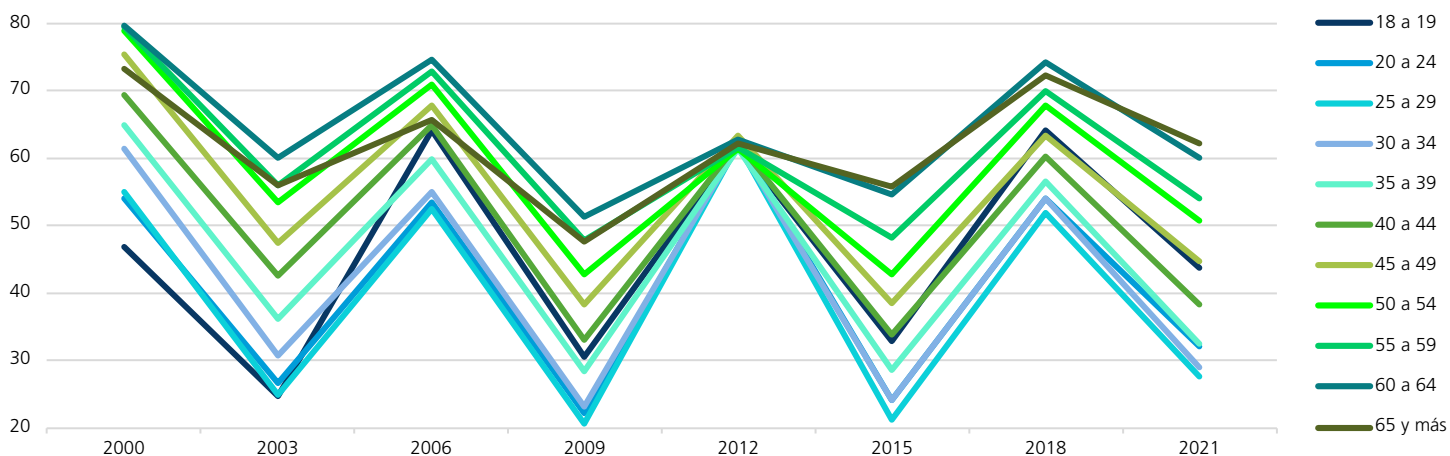

FUENTE: Elaboradas por la DEOEYG con base en información relativa a las estadísticas de participación electoral de las elecciones locales de 2000 a 2021, cuya información fue adaptada al MGE 2021.

Comportamiento de la participación por sección electoral

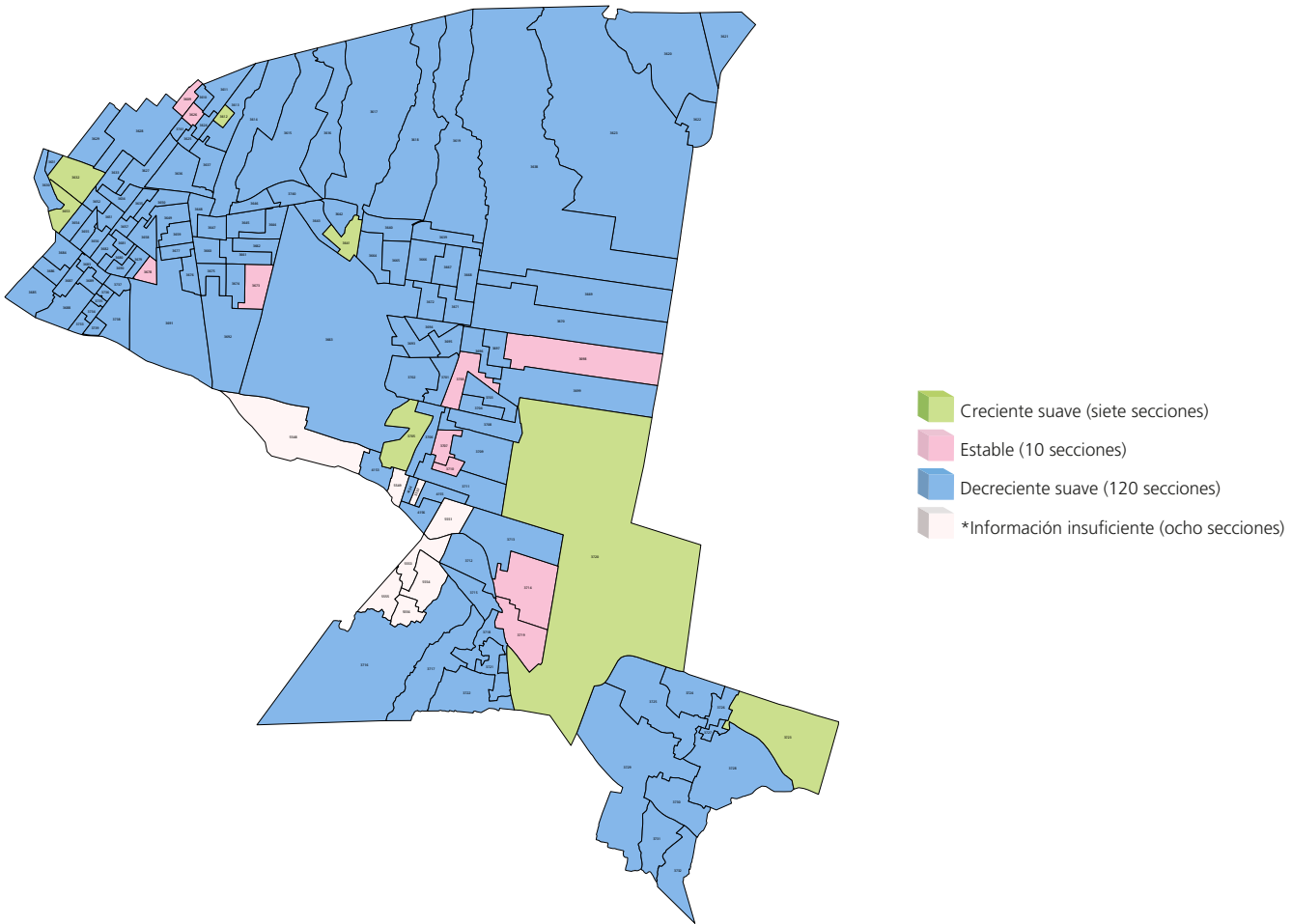

Gran grupo etario y sexo más participativo a lo largo de los procesos electorales por sección electoral

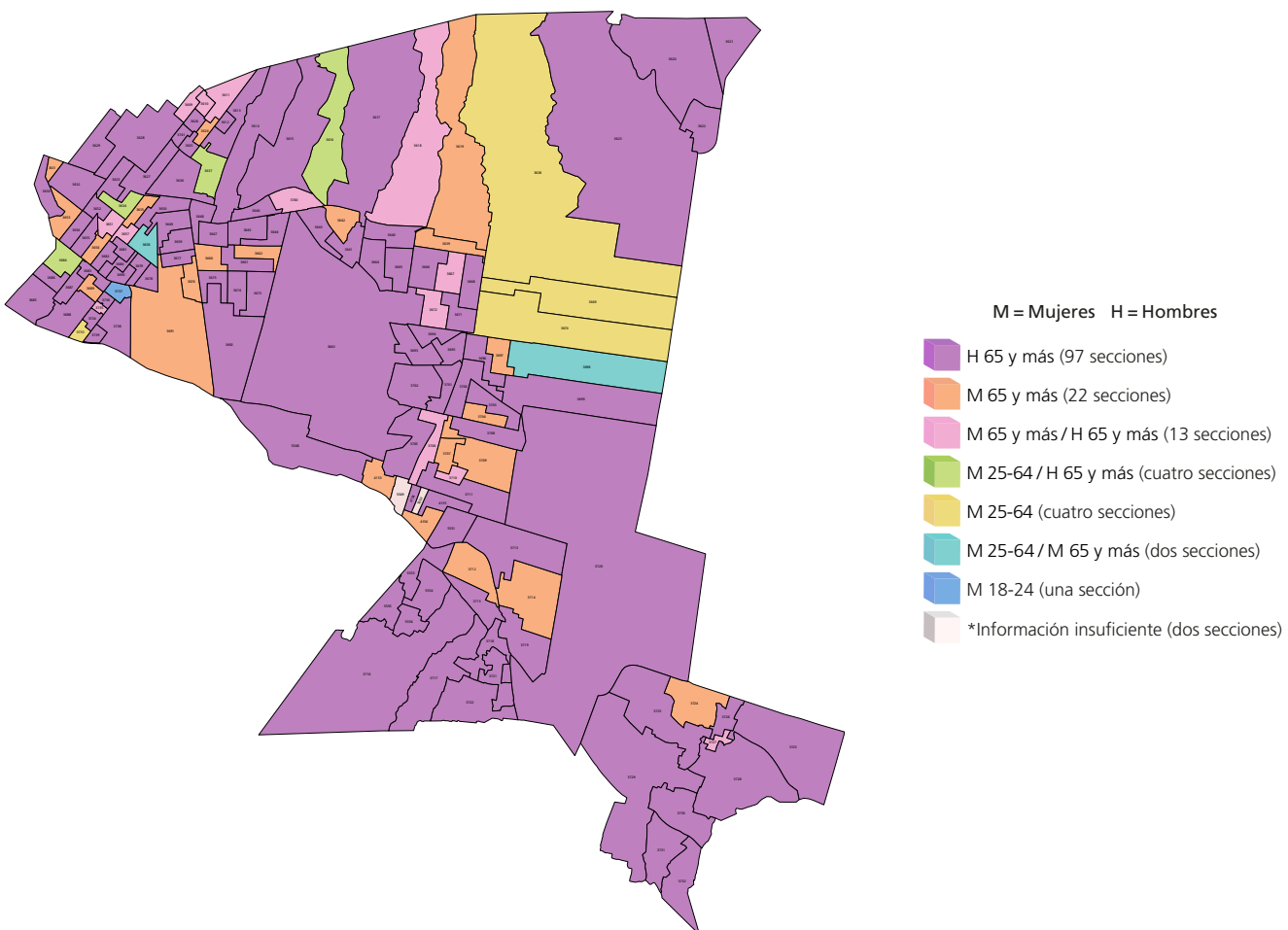

*La categoría *información insuficiente* se refiere a las secciones electorales en las cuales sólo se cuenta con información de tres o menos procesos electorales locales, por lo que el cálculo del comportamiento de la participación no es posible y, en algunos casos, la determinación de un grupo de edad y sexo más participativo tampoco lo es, véase la nota metodológica.

NOTA: El cálculo del comportamiento de la participación de las secciones 3701 y 4153 se realizó con información parcial, véase la nota metodológica.

FUENTE: Elaborados por la DEOEYG con base en información relativa a las estadísticas de participación electoral de las elecciones locales de 2000 a 2021, cuya información fue adaptada al MGE 2021.

Tlalpan

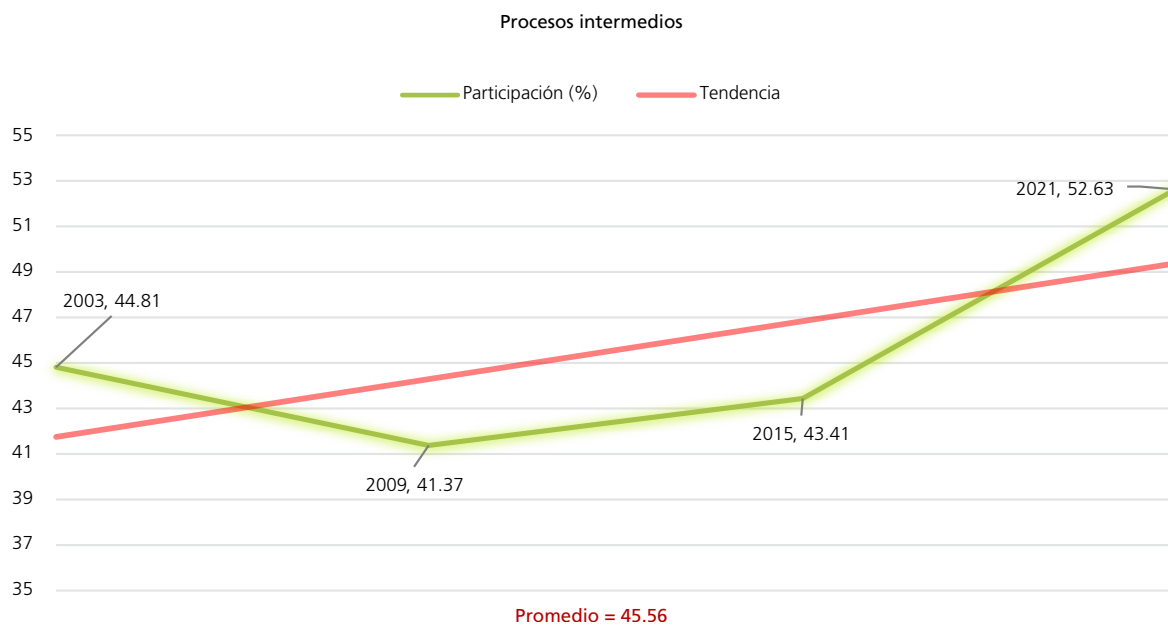
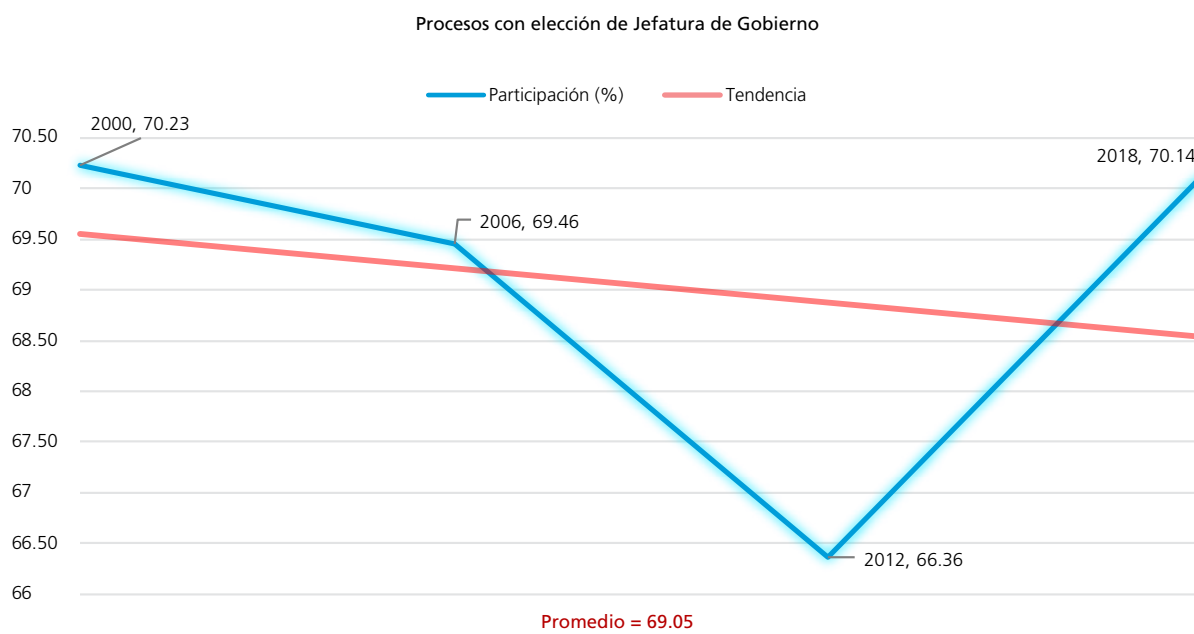
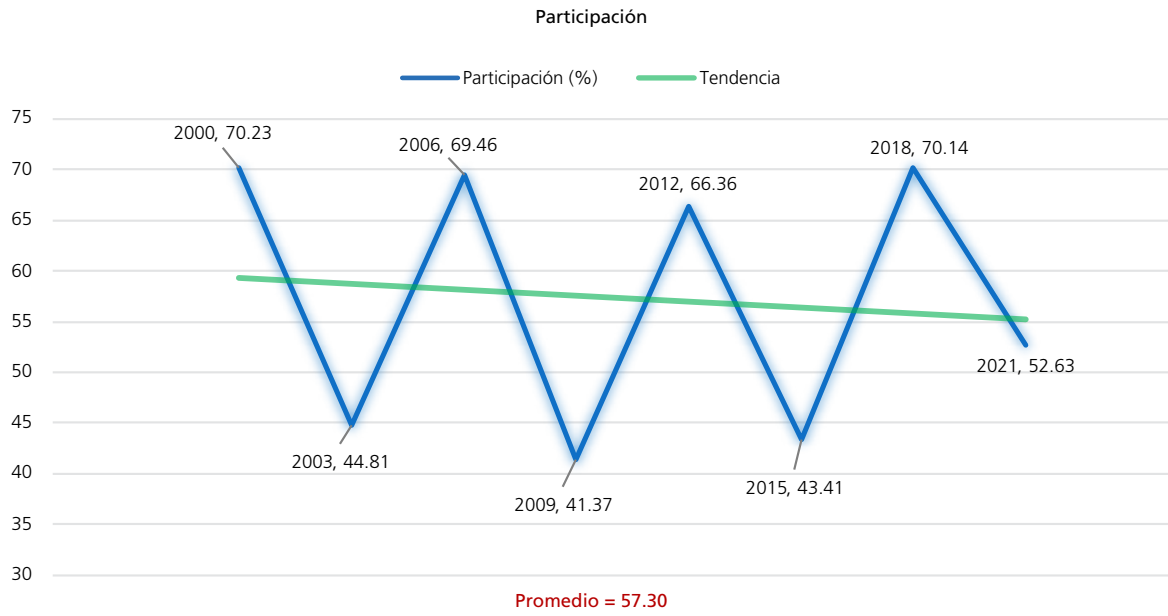
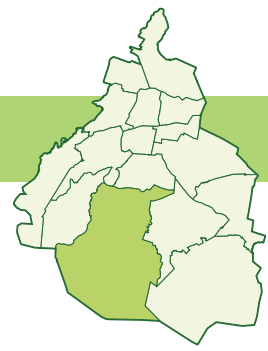

FUENTE: Elaboradas por la DEOEG con base en información relativa a las estadísticas de participación electoral de las elecciones locales de 2000 a 2021, cuya información fue adaptada al MGE 2021.

Personas votantes

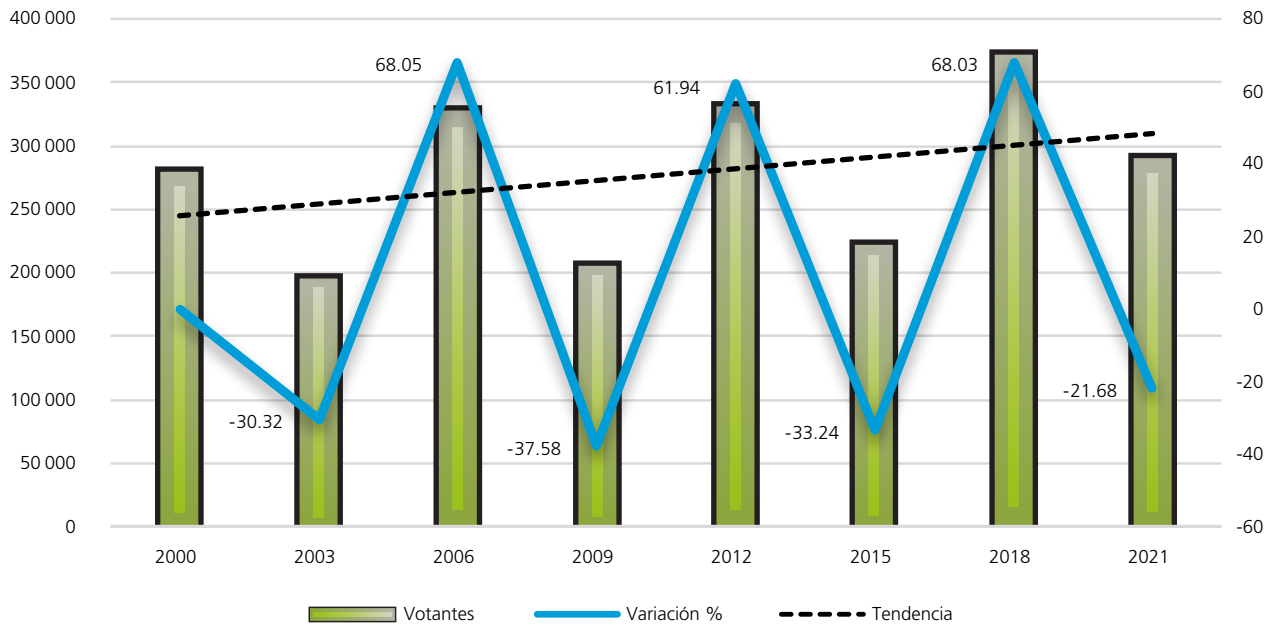

Procesos con elección de Jefatura de Gobierno

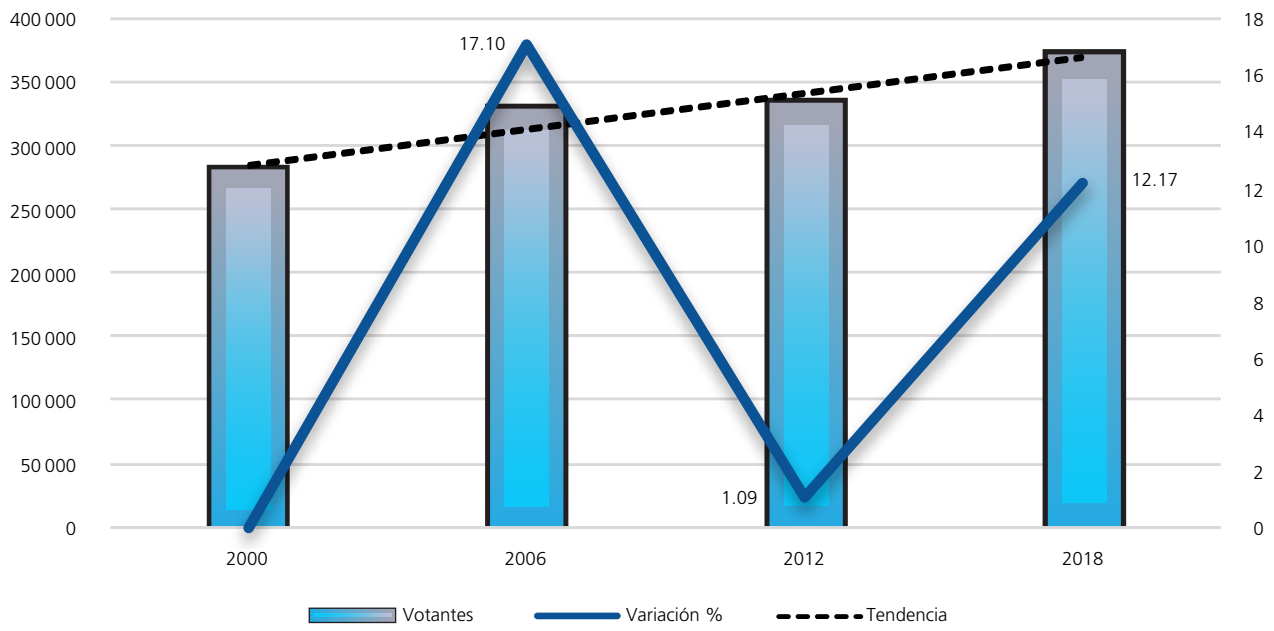

Procesos intermedios

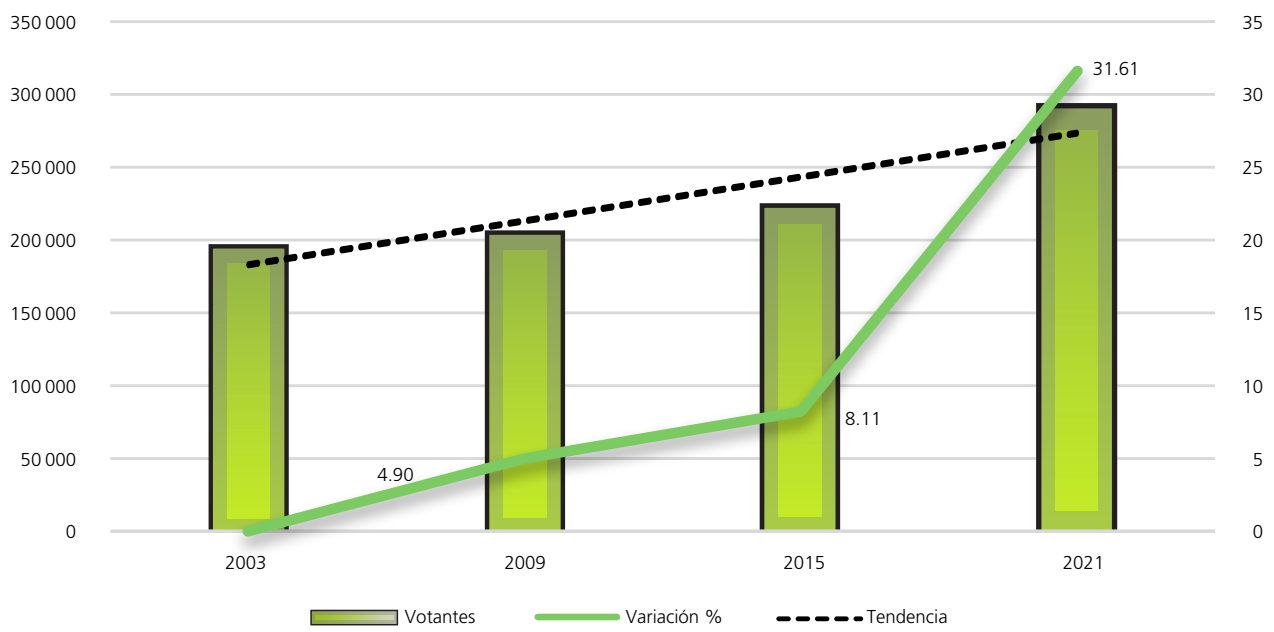

FUENTE: Elaboradas por la DEOEG con base en información relativa a las estadísticas de participación electoral de las elecciones locales de 2000 a 2021, cuya información fue adaptada al MGE 2021.

Composición de la lista nominal, votantes, no votantes y relación hombres-mujeres observada

Proceso electoral	Lista nominal		Votantes		No votantes		Relación hombres-mujeres		
	Mujeres	Hombres	Mujeres	Hombres	Mujeres	Hombres	Lista nominal	Votantes	No votantes
2000	207582	190447	151170	128375	56412	62072	92	85	110
2003	227541	207138	107601	87191	119940	119947	91	81	100
2006	247523	223738	180895	146449	66628	77289	90	81	116
2009	259496	234412	115198	89133	144298	145279	90	77	101
2012	263086	235572	175354	155546	87732	80026	90	89	91
2015	269853	238998	126267	94634	143586	144364	89	75	101
2018	280710	248477	207596	163582	73114	84895	89	79	116
2021	293057	259296	162801	127921	130256	131375	88	79	101
Promedio	256106	229760	153360	124104	102746	105656	90	81	105

Mujeres

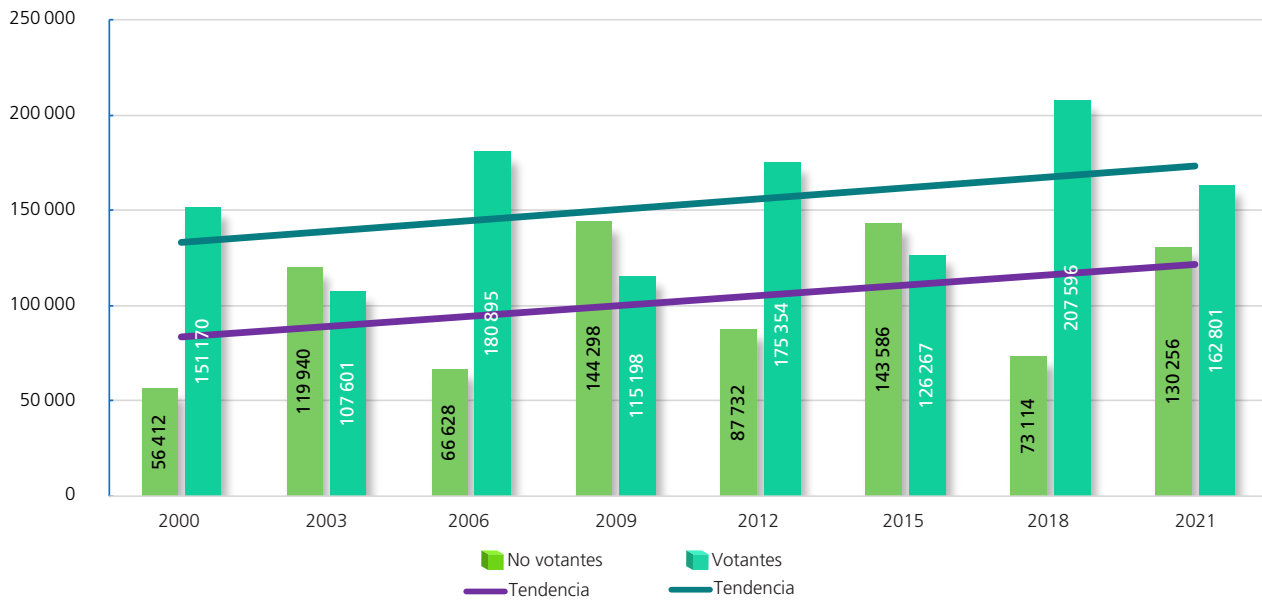

Hombres

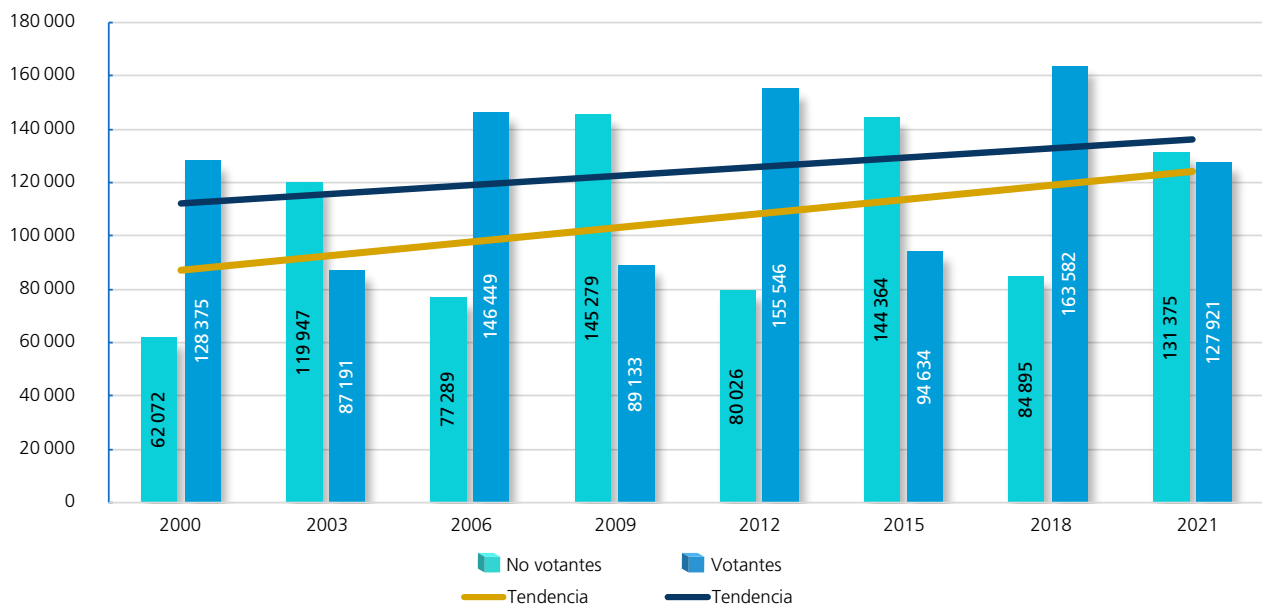

FUENTE: Elaboradas por la DEOEG con base en información relativa a las estadísticas de participación electoral de las elecciones locales de 2000 a 2021, cuya información fue adaptada al MGE 2021.

Participación y abstención según sexo (porcentaje)



Proporción en la lista nominal, según sexo	Participación	Abstención
--	---------------	------------

Mujeres

Año	Proporción en la lista nominal, según sexo	Participación	Abstención
2000	52.15	72.82	27.18
2003	52.35	47.29	52.71
2006	52.52	73.08	26.92
2009	52.54	44.39	55.61
2012	52.76	66.65	33.35
2015	53.03	47	53
2018	53.05	73.95	26.05
2021	53.06	55.55	44.45
Promedio	52.68	60.07	39.94



Proporción en la lista nominal, según sexo	Participación	Abstención
--	---------------	------------

Hombres

Año	Proporción en la lista nominal, según sexo	Participación	Abstención
2000	47.85	67.41	32.59
2003	47.65	42.09	57.91
2006	47.48	65.46	34.54
2009	47.46	38.02	61.98
2012	47.24	66.03	33.97
2015	46.97	39.60	60.40
2018	46.95	65.83	34.17
2021	46.94	49.33	50.67
Promedio	47.32	54.22	45.78

Participación y abstención por proceso según sexo (porcentaje)



FUENTE: Elaboradas por la DEOEYG con base en información relativa a las estadísticas de participación electoral de las elecciones locales de 2000 a 2021, cuya información fue adaptada al MGE 2021.

Lista nominal según sexo y grupo etario
(procesos con elección de Jefatura de Gobierno)

Grupo etario	2000			2006			2012			2018		
	Mujeres	Hombres	Total	Mujeres	Hombres	Total	Mujeres	Hombres	Total	Mujeres	Hombres	Total
18 a 19	7983	8760	16743	8903	8930	17833	8994	9215	18209	9086	9391	18477
(%)	3.84	4.60	4.21	3.60	3.99	3.78	3.42	3.91	3.65	3.24	3.78	3.49
20 a 24	29116	31002	60118	29996	29454	59450	29199	29038	58237	28733	28797	57530
(%)	14.03	16.28	15.10	12.12	13.16	12.62	11.10	12.33	11.68	10.23	11.59	10.87
25 a 29	31924	31504	63428	30770	30627	61397	30401	29164	59565	30076	30060	60136
(%)	15.38	16.54	15.94	12.43	13.69	13.03	11.56	12.38	11.94	10.71	12.10	11.36
30 a 34	27156	24723	51879	32707	31525	64232	29241	28568	57809	28371	26626	54997
(%)	13.08	12.98	13.03	13.21	14.09	13.63	11.11	12.13	11.59	10.11	10.72	10.39
35 a 39	24246	21213	45459	28219	25872	54091	29727	27721	57448	27143	25279	52422
(%)	11.68	11.14	11.42	11.40	11.56	11.48	11.30	11.77	11.52	9.67	10.17	9.91
40 a 44	21656	18656	40312	24931	21863	46794	27130	24065	51195	27837	24797	52634
(%)	10.43	9.80	10.13	10.07	9.77	9.93	10.31	10.21	10.27	9.92	9.98	9.95
45 a 49	18099	15525	33624	22665	19367	42032	23954	20178	44132	27106	23108	50214
(%)	8.72	8.15	8.45	9.16	8.66	8.92	9.10	8.56	8.85	9.66	9.30	9.49
50 a 54	13985	12359	26344	18985	16280	35265	21748	18050	39798	23381	19282	42663
(%)	6.74	6.49	6.62	7.67	7.28	7.48	8.27	7.66	7.98	8.33	7.76	8.06
55 a 59	10421	8924	19345	14535	12656	27191	18418	15282	33700	21507	17129	38636
(%)	5.02	4.69	4.86	5.87	5.66	5.77	7	6.49	6.76	7.66	6.89	7.30
60 a 64	7593	6654	14247	10900	9232	20132	14133	11723	25856	17886	14372	32258
(%)	3.66	3.49	3.58	4.40	4.13	4.27	5.37	4.98	5.19	6.37	5.78	6.10
65 y más	15403	11127	26530	24912	17932	42844	30141	22568	52709	39584	29636	69220
(%)	7.42	5.84	6.66	10.07	8.01	9.09	11.46	9.58	10.57	14.10	11.93	13.08
Total	207 582	190 447	398 029	247 523	223 738	471 261	263 086	235 572	498 658	280 710	248 477	529 187
(%)	100	100	100	100	100	100	100	100	100	100	100	100

Distribución de los grupos etarios en los procesos electorales

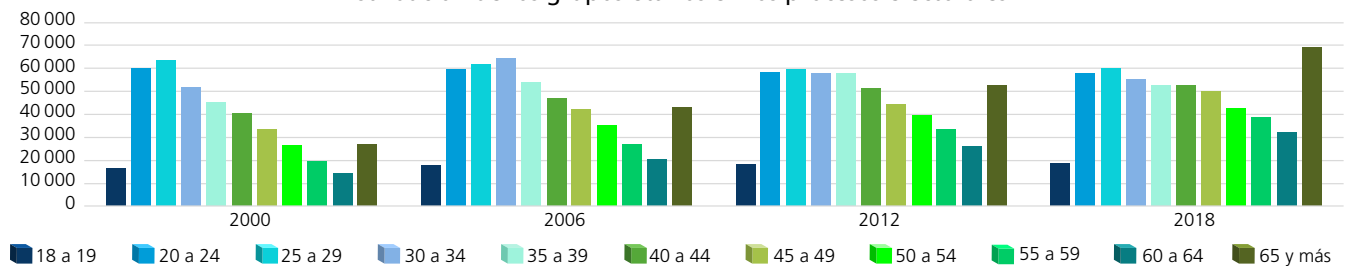

Dispersión porcentual de los grupos etarios por proceso electoral

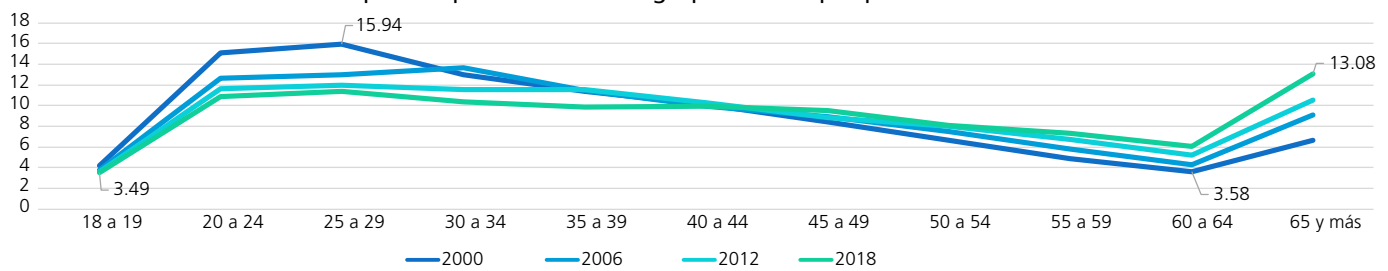

Comportamiento porcentual de los grupos etarios según sexo en los procesos electorales

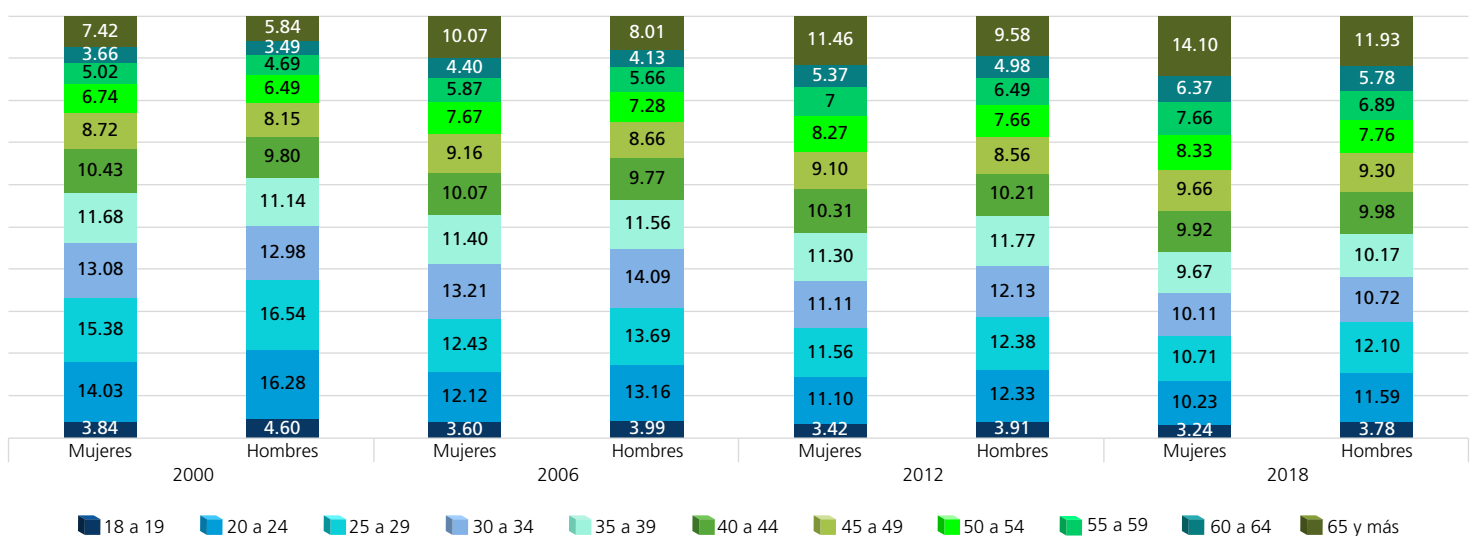

FUENTE: Elaboradas por la DEOEG con base en información relativa a las estadísticas de participación electoral de las elecciones locales de 2000 a 2021, cuya información fue adaptada al MGE 2021.

Lista nominal según sexo y grupo etario (procesos intermedios)

Grupo etario	2003			2009			2015			2021		
	Mujeres	Hombres	Total	Mujeres	Hombres	Total	Mujeres	Hombres	Total	Mujeres	Hombres	Total
18 a 19	7858	7841	15699	8024	8108	16132	8309	8432	16741	8119	8238	16357
(%)	3.45	3.79	3.61	3.09	3.46	3.27	3.08	3.53	3.29	2.77	3.18	2.96
20 a 24	28916	29807	58723	28706	28291	56997	29601	29509	59110	28020	28345	56365
(%)	12.71	14.39	13.51	11.06	12.07	11.54	10.97	12.35	11.62	9.56	10.93	10.21
25 a 29	31748	31719	63467	30687	30147	60834	29788	29217	59005	30158	30509	60667
(%)	13.95	15.31	14.60	11.83	12.86	12.32	11.04	12.22	11.59	10.29	11.76	10.98
30 a 34	30776	29084	59860	30938	30034	60972	28471	26929	55400	29336	28187	57523
(%)	13.53	14.04	13.77	11.92	12.81	12.34	10.55	11.27	10.89	10.01	10.87	10.42
35 a 39	25849	23297	49146	31153	29427	60580	27292	25248	52540	28457	26337	54794
(%)	11.36	11.25	11.31	12.01	12.55	12.27	10.11	10.56	10.32	9.71	10.16	9.92
40 a 44	23761	20382	44143	26241	23446	49687	28520	25356	53876	27185	24442	51627
(%)	10.44	9.84	10.16	10.11	10	10.06	10.57	10.61	10.59	9.28	9.43	9.35
45 a 49	20607	17748	38355	24089	20750	44839	24800	20888	45688	28655	24925	53580
(%)	9.06	8.57	8.82	9.28	8.85	9.08	9.19	8.74	8.98	9.78	9.61	9.70
50 a 54	16361	14072	30433	21113	17977	39090	22492	18418	40910	25412	21164	46576
(%)	7.19	6.79	7	8.14	7.67	7.91	8.34	7.71	8.04	8.67	8.16	8.43
55 a 59	12613	10874	23487	16798	14230	31028	19845	16063	35908	22365	17964	40329
(%)	5.54	5.25	5.40	6.47	6.07	6.28	7.35	6.72	7.06	7.63	6.93	7.30
60 a 64	9022	7850	16872	12884	10847	23731	16119	13099	29218	19620	15582	35202
(%)	3.97	3.79	3.88	4.97	4.63	4.80	5.97	5.48	5.74	6.70	6.01	6.37
65 y más	20030	14464	34494	28863	21155	50018	34616	25839	60455	45730	33603	79333
(%)	8.80	6.98	7.94	11.12	9.03	10.13	12.83	10.81	11.88	15.60	12.96	14.36
Total	227 541	207 138	434 679	259 496	234 412	493 908	269 853	238 998	508 851	293 057	259 296	552 353
(%)	100	100	100	100	100	100	100	100	100	100	100	100

Distribución de los grupos etarios en los procesos electorales

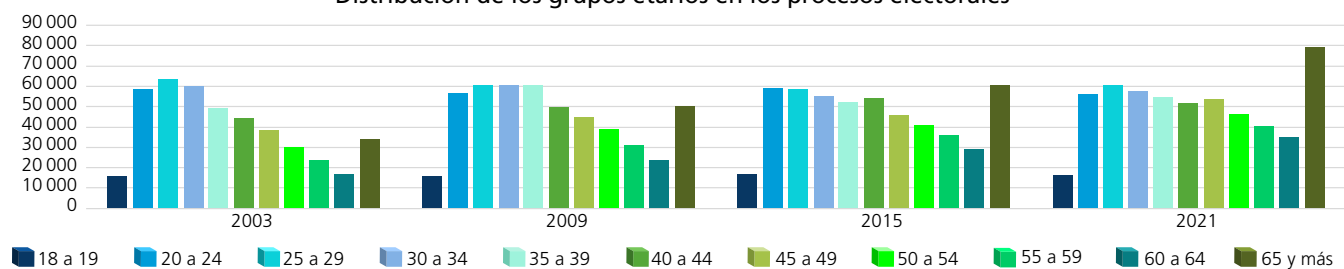

Dispersión porcentual de los grupos etarios por proceso electoral

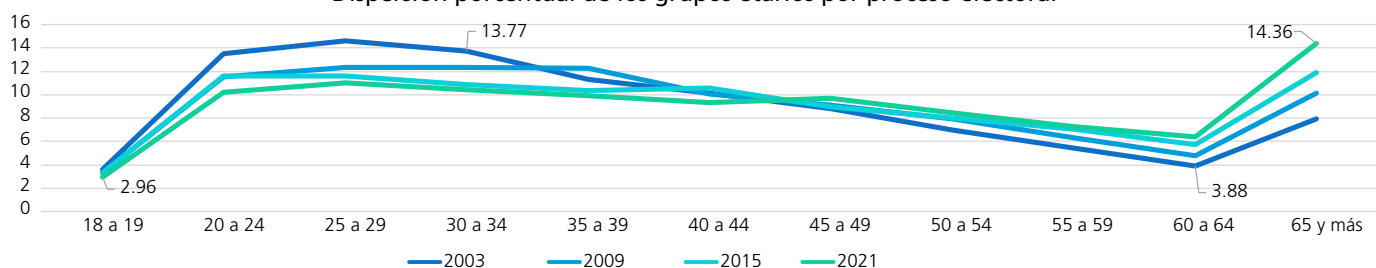

Comportamiento porcentual de los grupos etarios según sexo en los procesos electorales

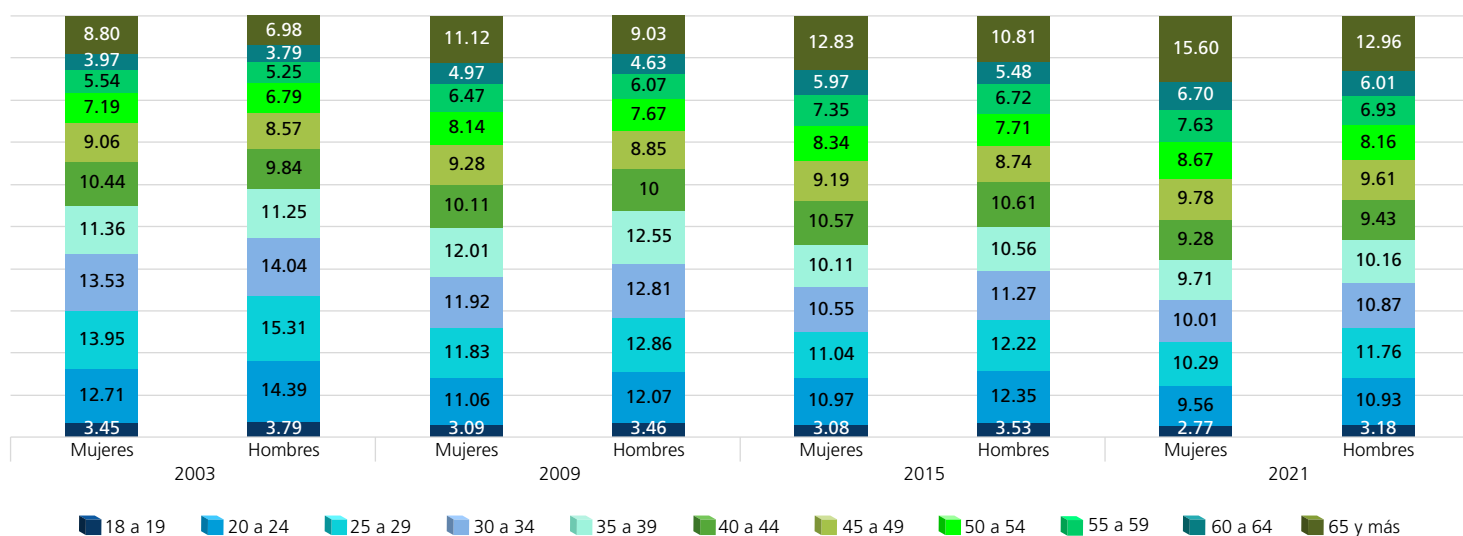

FUENTE: Elaboradas por la DEOEG con base en información relativa a las estadísticas de participación electoral de las elecciones locales de 2000 a 2021, cuya información fue adaptada al MGE 2021.

Personas votantes según sexo y grupo etario (procesos con elección de Jefatura de Gobierno)

Grupo etario	2000			2006			2012			2018		
	Mujeres	Hombres	Total	Mujeres	Hombres	Total	Mujeres	Hombres	Total	Mujeres	Hombres	Total
18 a 19	4087	4333	8420	6690	6201	12891	5933	6076	12009	6604	6285	12889
(%)	2.70	3.38	3.01	3.70	4.24	3.94	3.38	3.91	3.63	3.18	3.84	3.47
20 a 24	18853	18305	37158	20264	17178	37442	19298	19068	38366	18958	16690	35648
(%)	12.47	14.26	13.29	11.20	11.73	11.44	11.01	12.26	11.59	9.13	10.20	9.60
25 a 29	21297	18555	39852	20812	17136	37948	20119	19126	39245	19695	16810	36505
(%)	14.09	14.45	14.26	11.51	11.70	11.59	11.47	12.29	11.86	9.49	10.28	9.84
30 a 34	19394	15733	35127	22816	18737	41553	19312	18709	38021	19773	15654	35427
(%)	12.83	12.26	12.57	12.61	12.79	12.69	11.01	12.03	11.49	9.52	9.57	9.54
35 a 39	18128	14420	32548	20709	16467	37176	19682	18220	37902	19760	15663	35423
(%)	11.99	11.23	11.64	11.45	11.24	11.36	11.22	11.71	11.45	9.53	9.58	9.55
40 a 44	17154	13570	30724	19036	14825	33861	18047	15788	33835	20992	16200	37192
(%)	11.35	10.57	10.99	10.52	10.12	10.34	10.29	10.15	10.23	10.11	9.90	10.02
45 a 49	14708	12072	26780	17984	14105	32089	15899	13221	29120	21219	15896	37115
(%)	9.73	9.40	9.58	9.94	9.63	9.80	9.07	8.50	8.80	10.22	9.72	10
50 a 54	11581	9949	21530	15315	12261	27576	14604	11945	26549	18600	13743	32343
(%)	7.66	7.75	7.70	8.47	8.37	8.43	8.33	7.68	8.02	8.96	8.40	8.71
55 a 59	8735	7327	16062	11754	9808	21562	12355	10095	22450	17477	12780	30257
(%)	5.78	5.71	5.75	6.50	6.70	6.59	7.05	6.49	6.79	8.42	7.81	8.15
60 a 64	6227	5529	11756	8667	7217	15884	9516	7870	17386	14641	11218	25859
(%)	4.12	4.31	4.20	4.79	4.93	4.85	5.43	5.06	5.25	7.05	6.86	6.97
65 y más	11006	8582	19588	16848	12514	29362	20589	15428	36017	29877	22643	52520
(%)	7.28	6.68	7.01	9.31	8.55	8.97	11.74	9.92	10.89	14.39	13.84	14.15
Total	151170	128375	279545	180895	146449	327344	175354	155546	330900	207596	163582	371178
(%)	100	100	100	100	100	100	100	100	100	100	100	100

Distribución de los grupos etarios en los procesos electorales

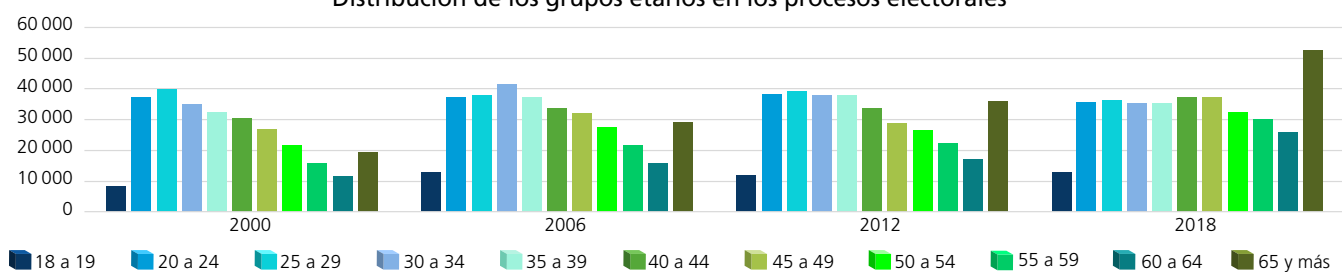

Dispersión porcentual de los grupos etarios por proceso electoral

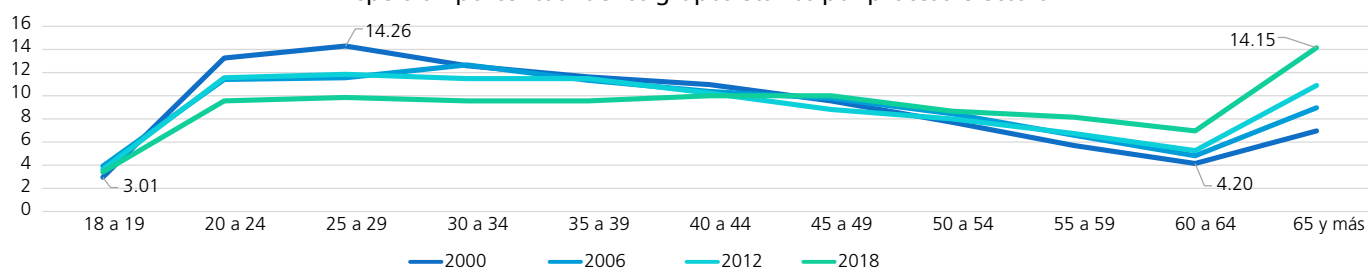

Comportamiento porcentual de los grupos etarios según sexo en los procesos electorales

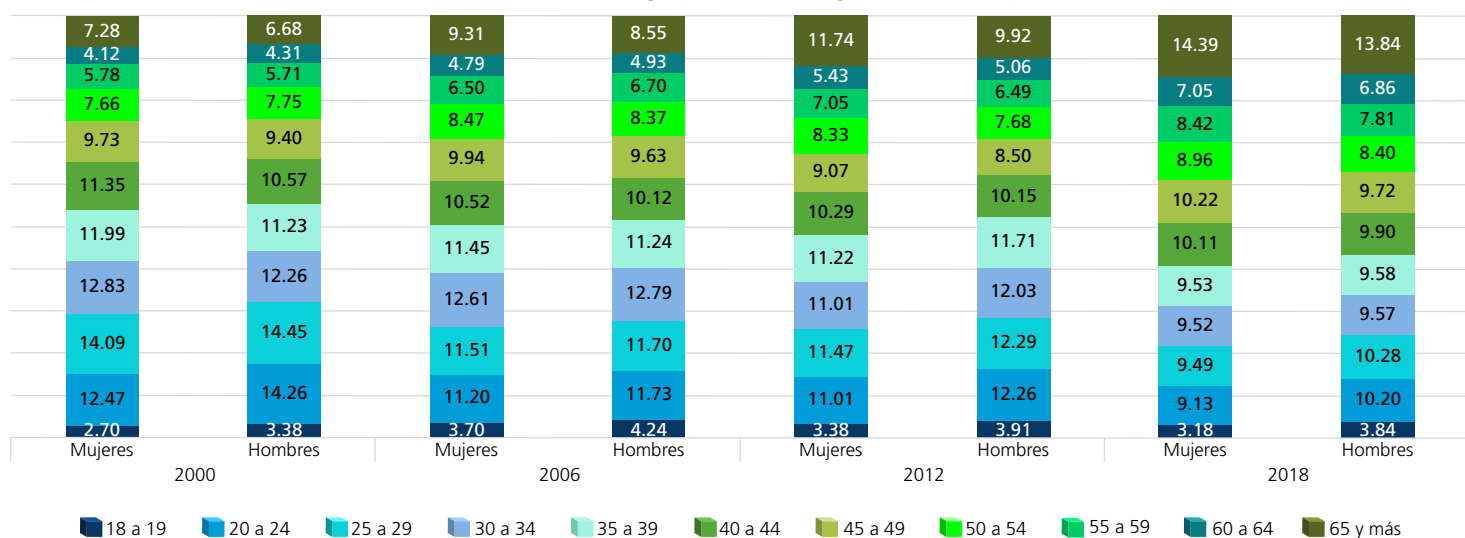

FUENTE: Elaboradas por la DEOEG con base en información relativa a las estadísticas de participación electoral de las elecciones locales de 2000 a 2021, cuya información fue adaptada al MGE 2021.

Personas votantes según sexo y grupo etario (procesos intermedios)

Grupo etario	2003			2009			2015			2021		
	Mujeres	Hombres	Total	Mujeres	Hombres	Total	Mujeres	Hombres	Total	Mujeres	Hombres	Total
18 a 19	2446	2211	4657	3340	3081	6421	3493	3263	6756	4541	4169	8710
(%)	2.27	2.54	2.39	2.90	3.46	3.14	2.77	3.45	3.06	2.79	3.26	2.99
20 a 24	10673	8670	19343	9555	7769	17324	10179	8321	18500	12526	11222	23748
(%)	9.92	9.94	9.93	8.30	8.71	8.48	8.06	8.79	8.37	7.69	8.77	8.17
25 a 29	11592	9255	20847	10573	7736	18309	9927	7486	17413	12391	10335	22726
(%)	10.77	10.61	10.70	9.18	8.68	8.96	7.86	7.91	7.88	7.61	8.08	7.82
30 a 34	12774	10123	22897	11522	8445	19967	10650	7435	18085	12627	10075	22702
(%)	11.87	11.61	11.75	10	9.47	9.77	8.43	7.86	8.19	7.76	7.88	7.81
35 a 39	11801	9248	21049	13059	9829	22888	11789	8432	20221	13823	10444	24267
(%)	10.97	10.62	10.81	11.34	11.03	11.20	9.34	8.91	9.15	8.49	8.16	8.35
40 a 44	12218	9469	21687	12193	9018	21211	13663	9843	23506	14865	11324	26189
(%)	11.36	10.86	11.13	10.58	10.12	10.38	10.82	10.40	10.64	9.13	8.85	9.01
45 a 49	11635	9304	20939	12345	9092	21437	12901	9156	22057	17121	13165	30286
(%)	10.81	10.67	10.75	10.72	10.20	10.49	10.22	9.67	9.99	10.52	10.29	10.42
50 a 54	9917	8163	18080	11443	8840	20283	12465	8930	21395	16336	12189	28525
(%)	9.22	9.36	9.28	9.93	9.92	9.93	9.87	9.44	9.69	10.03	9.53	9.81
55 a 59	7812	6660	14472	9599	7610	17209	11524	8515	20039	14924	11199	26123
(%)	7.26	7.64	7.43	8.33	8.54	8.42	9.13	9	9.07	9.17	8.76	8.98
60 a 64	5667	5061	10728	7591	6324	13915	9841	7530	17371	13585	10628	24213
(%)	5.27	5.80	5.51	6.59	7.09	6.81	7.79	7.96	7.86	8.34	8.31	8.33
65 y más	11066	9027	20093	13978	11389	25367	19835	15723	35558	30062	23171	53233
(%)	10.28	10.35	10.32	12.13	12.78	12.42	15.71	16.61	16.10	18.47	18.11	18.31
Total	107601	87191	194792	115198	89133	204331	126267	94634	220901	162801	127921	290722
(%)	100	100	100	100	100	100	100	100	100	100	100	100

Distribución de los grupos etarios en los procesos electorales

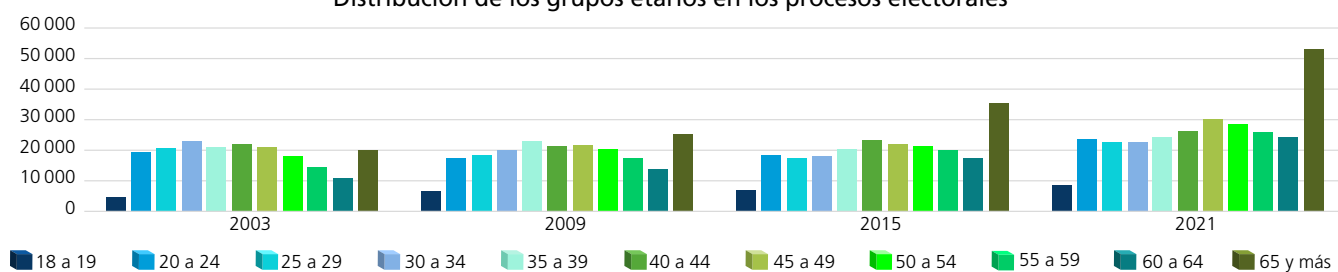

Dispersión porcentual de los grupos etarios por proceso electoral

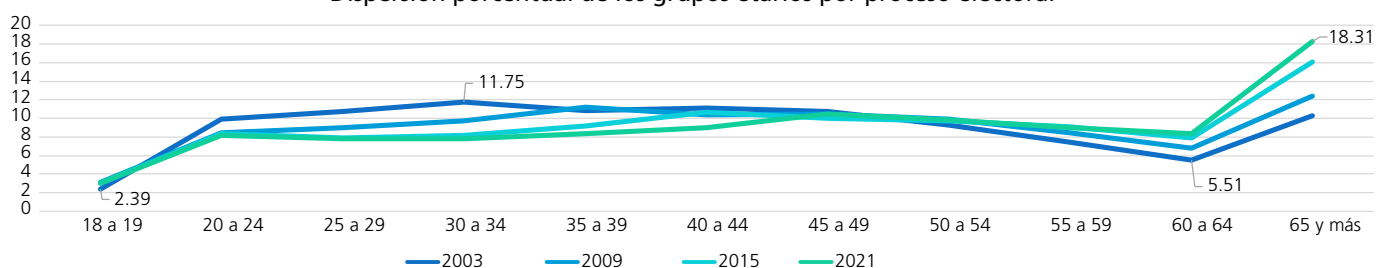

Comportamiento porcentual de los grupos etarios según sexo en los procesos electorales

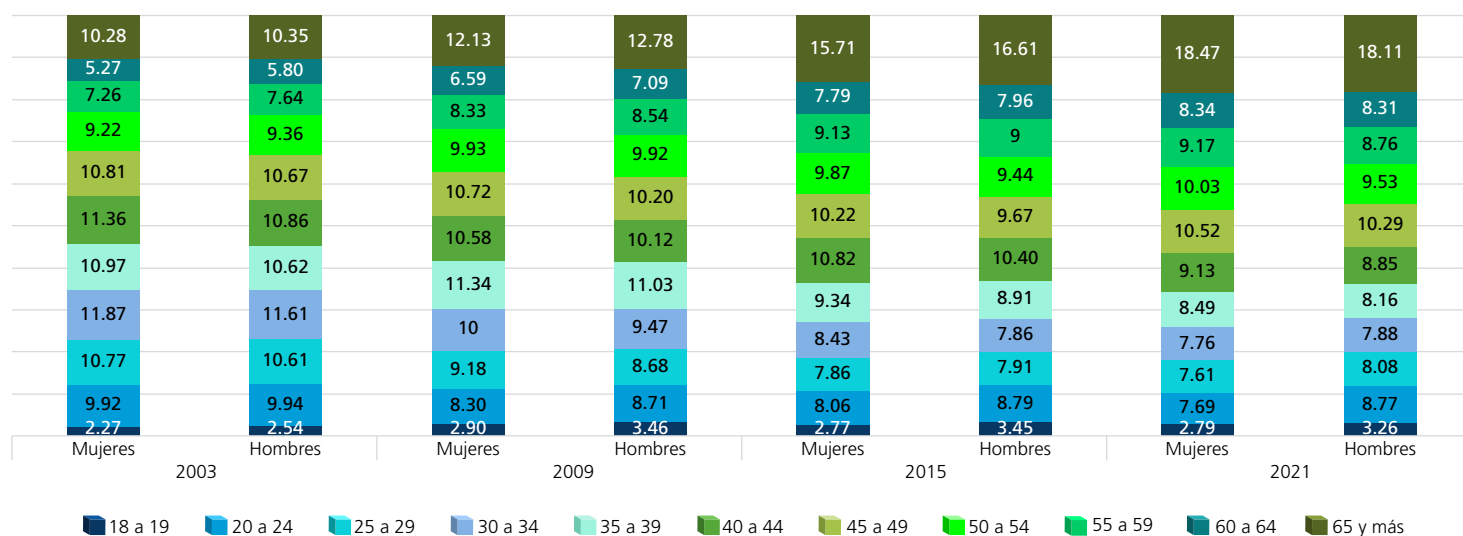

FUENTE: Elaboradas por la DEOEG con base en información relativa a las estadísticas de participación electoral de las elecciones locales de 2000 a 2021, cuya información fue adaptada al MGE 2021.

Personas no votantes según sexo y grupo etario
(procesos con elección de Jefatura de Gobierno)

Grupo etario	2000			2006			2012			2018		
	Mujeres	Hombres	Total	Mujeres	Hombres	Total	Mujeres	Hombres	Total	Mujeres	Hombres	Total
18 a 19	3896	4427	8323	2213	2729	4942	3061	3139	6200	2482	3106	5588
(%)	6.91	7.13	7.02	3.32	3.53	3.44	3.49	3.92	3.70	3.39	3.66	3.54
20 a 24	10263	12697	22960	9732	12276	22008	9901	9970	19871	9775	12107	21882
(%)	18.19	20.46	19.38	14.61	15.88	15.29	11.29	12.46	11.84	13.37	14.26	13.85
25 a 29	10627	12949	23576	9958	13491	23449	10282	10038	20320	10381	13250	23631
(%)	18.84	20.86	19.90	14.95	17.45	16.29	11.72	12.55	12.11	14.20	15.61	14.96
30 a 34	7762	8990	16752	9891	12788	22679	9929	9859	19788	8598	10972	19570
(%)	13.76	14.48	14.14	14.84	16.55	15.76	11.32	12.32	11.79	11.76	12.92	12.38
35 a 39	6118	6793	12911	7510	9405	16915	10045	9501	19546	7383	9616	16999
(%)	10.85	10.95	10.90	11.27	12.17	11.75	11.45	11.87	11.65	10.10	11.33	10.76
40 a 44	4502	5086	9588	5895	7038	12933	9083	8277	17360	6845	8597	15442
(%)	7.98	8.20	8.09	8.85	9.11	8.99	10.35	10.34	10.35	9.36	10.13	9.77
45 a 49	3391	3453	6844	4681	5262	9943	8055	6957	15012	5887	7212	13099
(%)	6.01	5.56	5.78	7.03	6.81	6.91	9.18	8.69	8.95	8.05	8.50	8.29
50 a 54	2404	2410	4814	3670	4019	7689	7144	6105	13249	4781	5539	10320
(%)	4.26	3.88	4.06	5.51	5.20	5.34	8.14	7.63	7.90	6.54	6.52	6.53
55 a 59	1686	1597	3283	2781	2848	5629	6063	5187	11250	4030	4349	8379
(%)	2.99	2.57	2.77	4.17	3.68	3.91	6.91	6.48	6.71	5.51	5.12	5.30
60 a 64	1366	1125	2491	2233	2015	4248	4617	3853	8470	3245	3154	6399
(%)	2.42	1.81	2.10	3.35	2.61	2.95	5.26	4.82	5.05	4.44	3.71	4.05
65 y más	4397	2545	6942	8064	5418	13482	9552	7140	16692	9707	6993	16700
(%)	7.79	4.10	5.86	12.10	7.01	9.37	10.89	8.92	9.95	13.28	8.24	10.57
Total	56412	62072	118484	66628	77289	143917	87732	80026	167758	73114	84895	158009
(%)	100	100	100	100	100	100	100	100	100	100	100	100

Distribución de los grupos etarios en los procesos electorales

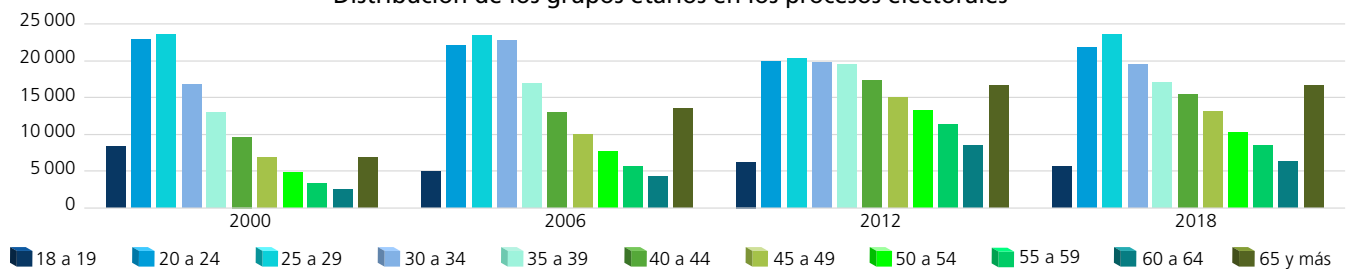

Dispersión porcentual de los grupos etarios por proceso electoral

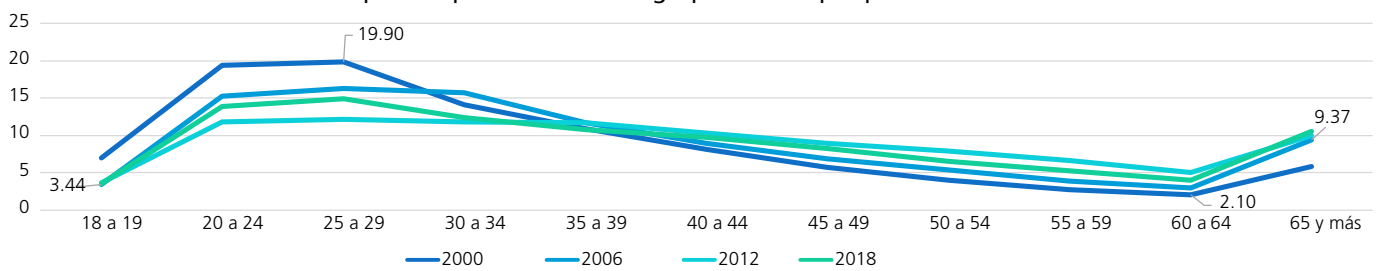

Comportamiento porcentual de los grupos etarios según sexo en los procesos electorales

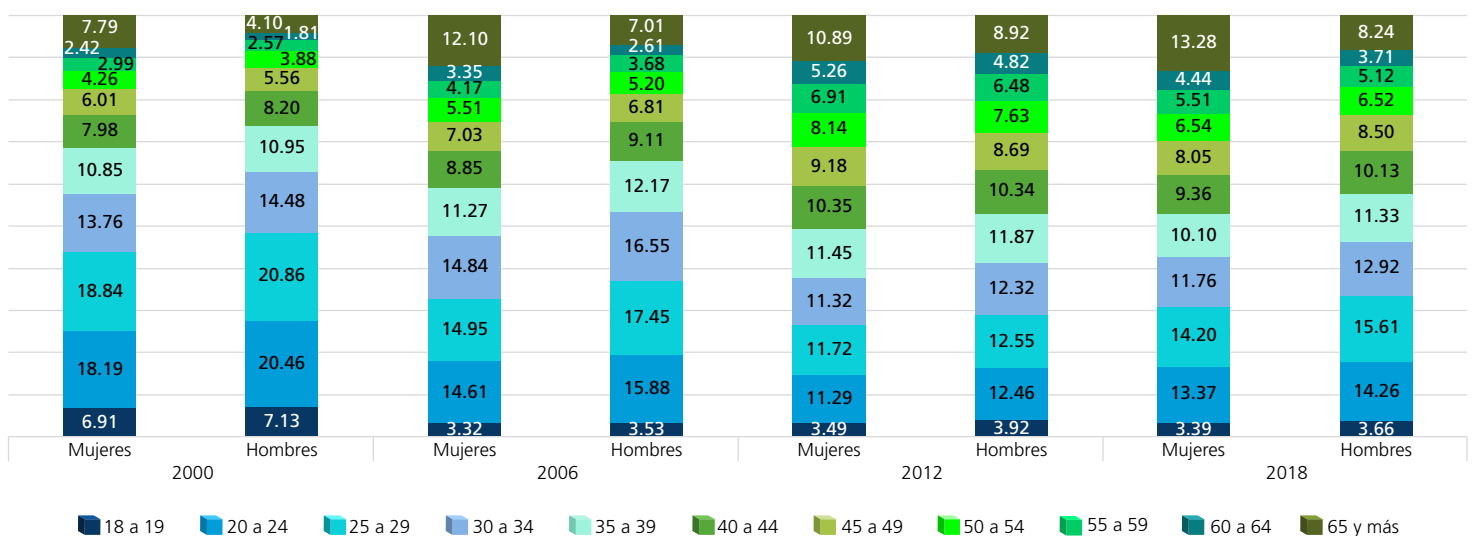

FUENTE: Elaboradas por la DEOEG con base en información relativa a las estadísticas de participación electoral de las elecciones locales de 2000 a 2021, cuya información fue adaptada al MGE 2021.

Personas no votantes según sexo y grupo etario
(procesos intermedios)

Grupo etario	2003			2009			2015			2021		
	Mujeres	Hombres	Total	Mujeres	Hombres	Total	Mujeres	Hombres	Total	Mujeres	Hombres	Total
18 a 19	5412	5630	11042	4684	5027	9711	4816	5169	9985	3578	4069	7647
(%)	4.51	4.69	4.60	3.25	3.46	3.35	3.35	3.58	3.47	2.75	3.10	2.92
20 a 24	18243	21137	39380	19151	20522	39673	19422	21188	40610	15494	17123	32617
(%)	15.21	17.62	16.42	13.27	14.13	13.70	13.53	14.68	14.10	11.90	13.03	12.47
25 a 29	20156	22464	42620	20114	22411	42525	19861	21731	41592	17767	20174	37941
(%)	16.81	18.73	17.77	13.94	15.43	14.69	13.83	15.05	14.44	13.64	15.36	14.50
30 a 34	18002	18961	36963	19416	21589	41005	17821	19494	37315	16709	18112	34821
(%)	15.01	15.81	15.41	13.46	14.86	14.16	12.41	13.50	12.96	12.83	13.79	13.31
35 a 39	14048	14049	28097	18094	19598	37692	15503	16816	32319	14634	15893	30527
(%)	11.71	11.71	11.71	12.54	13.49	13.02	10.80	11.65	11.22	11.23	12.10	11.67
40 a 44	11543	10913	22456	14048	14428	28476	14857	15513	30370	12320	13118	25438
(%)	9.63	9.10	9.36	9.73	9.93	9.83	10.35	10.74	10.55	9.46	9.98	9.72
45 a 49	8972	8444	17416	11744	11658	23402	11899	11732	23631	11534	11760	23294
(%)	7.48	7.04	7.26	8.14	8.02	8.08	8.29	8.13	8.21	8.85	8.95	8.90
50 a 54	6444	5909	12353	9670	9137	18807	10027	9488	19515	9076	8975	18051
(%)	5.37	4.93	5.15	6.70	6.29	6.50	6.98	6.57	6.78	6.97	6.83	6.90
55 a 59	4801	4214	9015	7199	6620	13819	8321	7548	15869	7441	6765	14206
(%)	4	3.51	3.76	4.99	4.56	4.77	5.80	5.23	5.51	5.71	5.15	5.43
60 a 64	3355	2789	6144	5293	4523	9816	6278	5569	11847	6035	4954	10989
(%)	2.80	2.33	2.56	3.67	3.11	3.39	4.37	3.86	4.11	4.63	3.77	4.20
65 y más	8964	5437	14401	14885	9766	24651	14781	10116	24897	15668	10432	26100
(%)	7.47	4.53	6	10.31	6.72	8.51	10.29	7.01	8.65	12.03	7.94	9.98
Total	119940	119947	239887	144298	145279	289577	143586	144364	287950	130256	131375	261631
(%)	100	100	100	100	100	100	100	100	100	100	100	100

Distribución de los grupos etarios en los procesos electorales

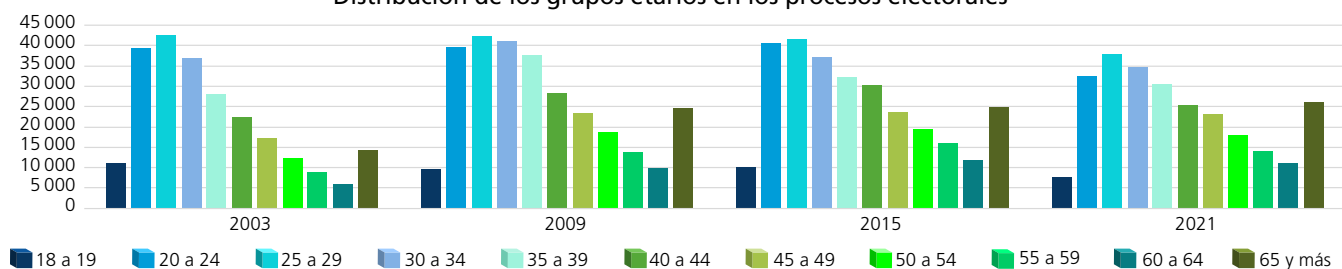

Dispersión porcentual de los grupos etarios por proceso electoral

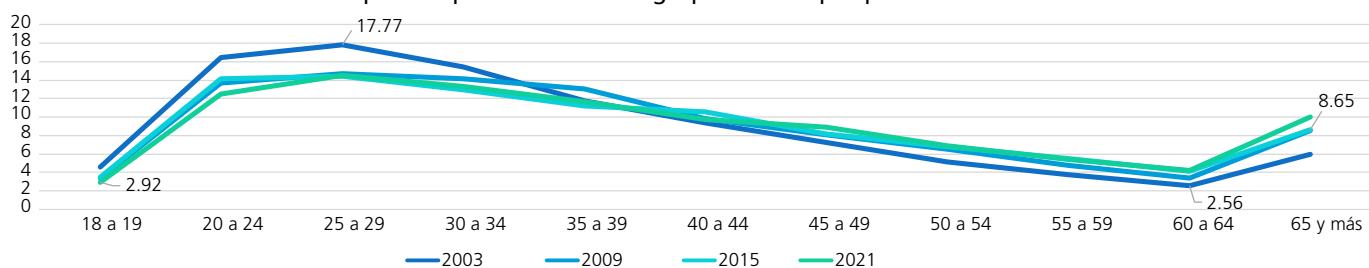

Comportamiento porcentual de los grupos etarios según sexo en los procesos electorales

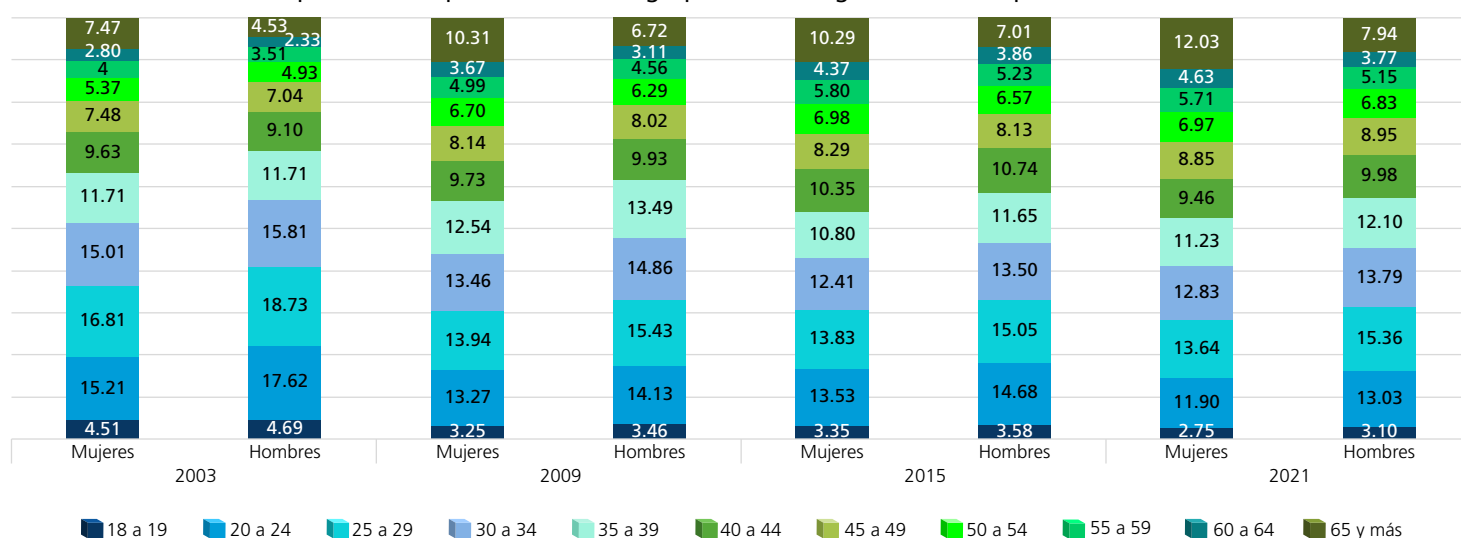

FUENTE: Elaboradas por la DEOEG con base en información relativa a las estadísticas de participación electoral de las elecciones locales de 2000 a 2021, cuya información fue adaptada al MGE 2021.

Participación según sexo y grupo etario (porcentaje)



Mujeres

	2000	2003	2006	2009	2012	2015	2018	2021	Promedio (elecciones con Jefatura de Gobierno)	Promedio (elecciones intermedias)	Promedio general
18 a 19	51.20	31.13	75.14	41.63	65.97	42.04	72.68	55.93	66.25	42.68	54.47
20 a 24	64.75	36.91	67.56	33.29	66.09	34.39	65.98	44.70	66.10	37.32	51.71
25 a 29	66.71	36.51	67.64	34.45	66.18	33.33	65.48	41.09	66.50	36.35	51.42
30 a 34	71.42	41.51	69.76	37.24	66.04	37.41	69.69	43.04	69.23	39.80	54.51
35 a 39	74.77	45.65	73.39	41.92	66.21	43.20	72.80	48.58	71.79	44.84	58.32
40 a 44	79.21	51.42	76.35	46.47	66.52	47.91	75.41	54.68	74.37	50.12	62.25
45 a 49	81.26	56.46	79.35	51.25	66.37	52.02	78.28	59.75	76.32	54.87	65.59
50 a 54	82.81	60.61	80.67	54.20	67.15	55.42	79.55	64.28	77.55	58.63	68.09
55 a 59	83.82	61.94	80.87	57.14	67.08	58.07	81.26	66.73	78.26	60.97	69.61
60 a 64	82.01	62.81	79.51	58.92	67.33	61.05	81.86	69.24	77.68	63.01	70.34
65 y más	71.45	55.25	67.63	48.43	68.31	57.30	75.48	65.74	70.72	56.68	63.70



Hombres

	2000	2003	2006	2009	2012	2015	2018	2021	Promedio (elecciones con Jefatura de Gobierno)	Promedio (elecciones intermedias)	Promedio general
18 a 19	49.46	28.20	69.44	38	65.94	38.70	66.93	50.61	62.94	38.88	50.91
20 a 24	59.04	29.09	58.32	27.46	65.67	28.20	57.96	39.59	60.25	31.09	45.67
25 a 29	58.90	29.18	55.95	25.66	65.58	25.62	55.92	33.88	59.09	28.59	43.84
30 a 34	63.64	34.81	59.44	28.12	65.49	27.61	58.79	35.74	61.84	31.57	46.71
35 a 39	67.98	39.70	63.65	33.40	65.73	33.40	61.96	39.66	64.83	36.54	50.69
40 a 44	72.74	46.46	67.81	38.46	65.61	38.82	65.33	46.33	67.87	42.52	55.20
45 a 49	77.76	52.42	72.83	43.82	65.52	43.83	68.79	52.82	71.23	48.22	59.72
50 a 54	80.50	58.01	75.31	49.17	66.18	48.49	71.27	57.59	73.32	53.32	63.32
55 a 59	82.10	61.25	77.50	53.48	66.06	53.01	74.61	62.34	75.07	57.52	66.29
60 a 64	83.09	64.47	78.17	58.30	67.13	57.49	78.05	68.21	76.61	62.12	69.36
65 y más	77.13	62.41	69.79	53.84	68.36	60.85	76.40	68.96	72.92	61.52	67.22

Mujeres

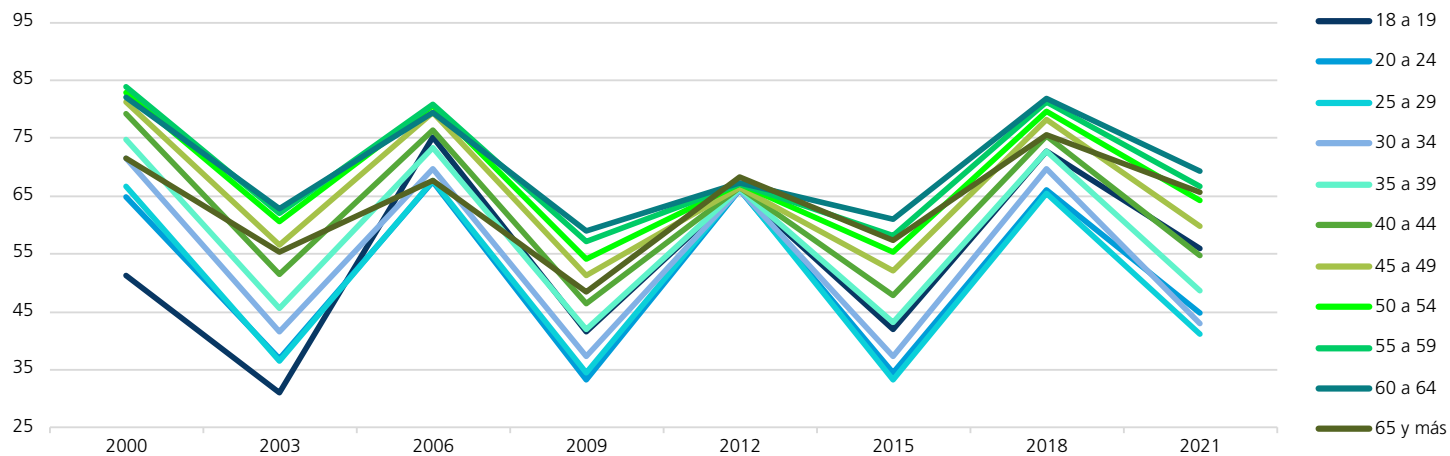

Hombres

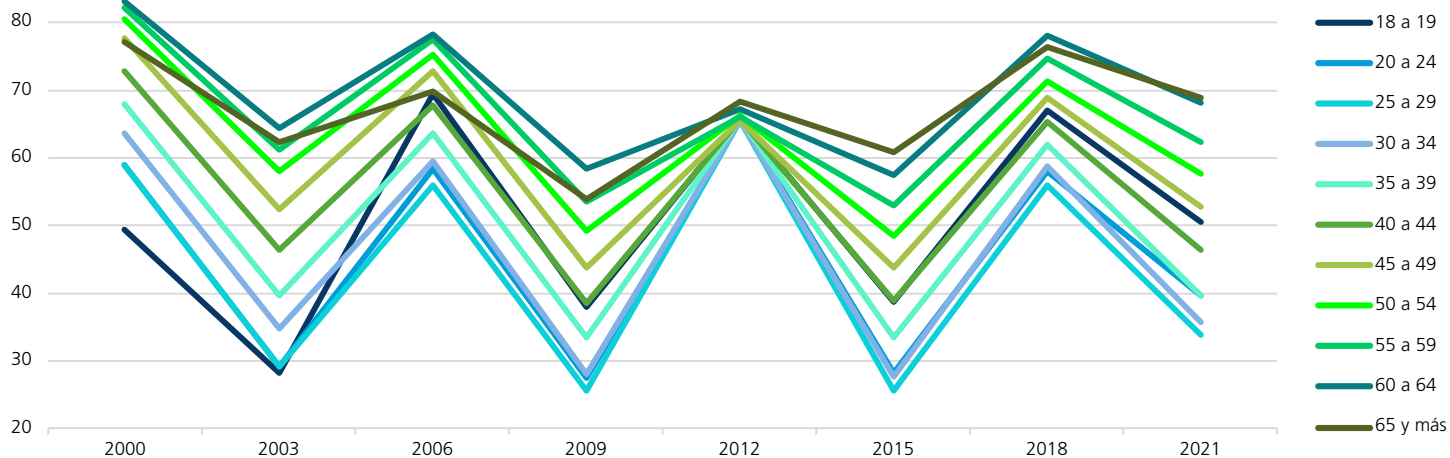

FUENTE: Elaboradas por la DEOEYG con base en información relativa a las estadísticas de participación electoral de las elecciones locales de 2000 a 2021, cuya información fue adaptada al MGE 2021.

Comportamiento de la participación por sección electoral

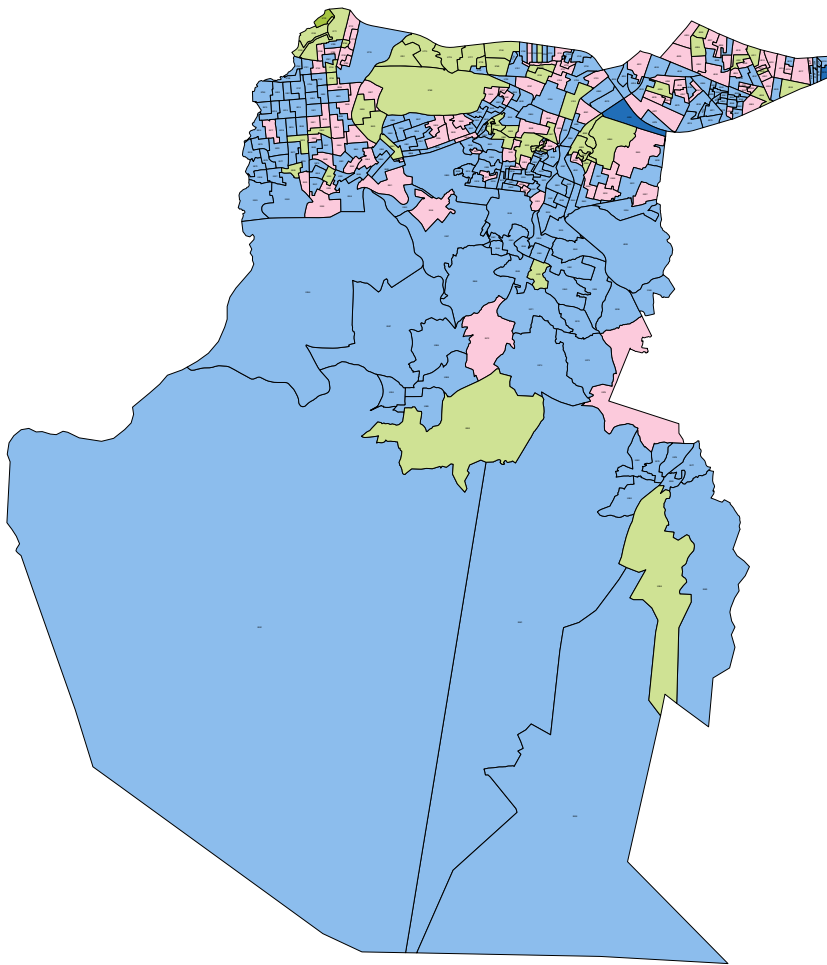

- Creciente abrupta (una sección)
- Creciente suave (51 secciones)
- Estable (95 secciones)
- Decreciente suave (206 secciones)
- Decreciente abrupta (dos secciones)

Gran grupo etario y sexo más participativo a lo largo de los procesos electorales por sección electoral

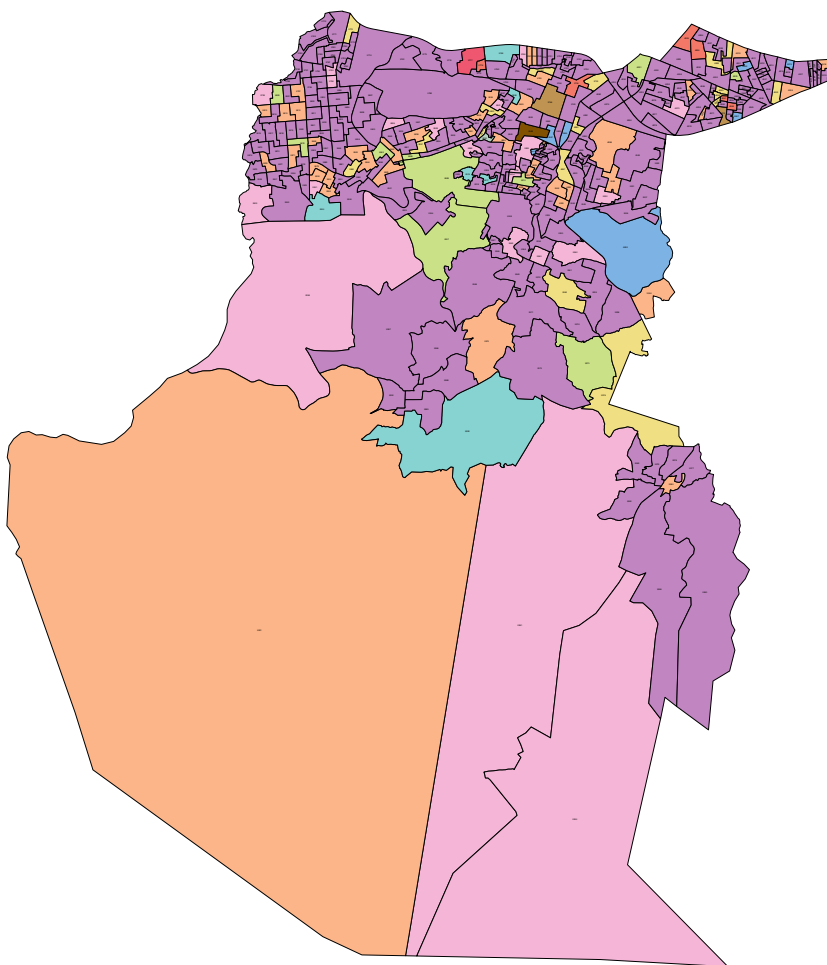

M = Mujeres H = Hombres

- H 65 y más (240 secciones)
- M 65 y más (43 secciones)
- M 65 y más / H 65 y más (21 secciones)
- M 25-64 (16 secciones)
- M 25-64 / H 65 y más (11 secciones)
- M 18-24 (siete secciones)
- M 18-24 / H 65 y más (seis secciones)
- M 25-64 / M 65 y más (seis secciones)
- M 18-24 / M 65 y más / H 65 y más (dos secciones)
- M 18-24 / M 25-64 / M 65 y más (una sección)
- H 18-24 / H 65 y más (una sección)
- M 25-64 / M 65 y más / H 65 y más (una sección)

NOTA: El cálculo del comportamiento de la participación de las secciones 4080, 5544, 4020, 3780, 4094, 3760, 3784 y 3851 se realizó con información parcial, véase la nota metodológica.

FUENTE: Elaborados por la DEOEYG con base en información relativa a las estadísticas de participación electoral de las elecciones locales de 2000 a 2021, cuya información fue adaptada al MGE 2021.

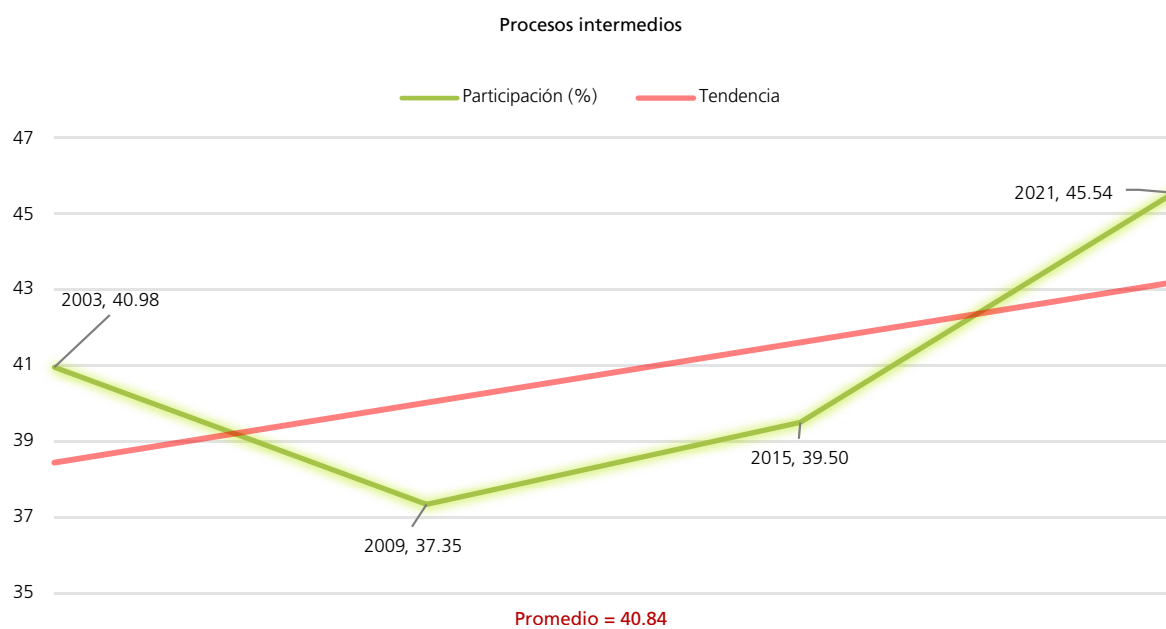
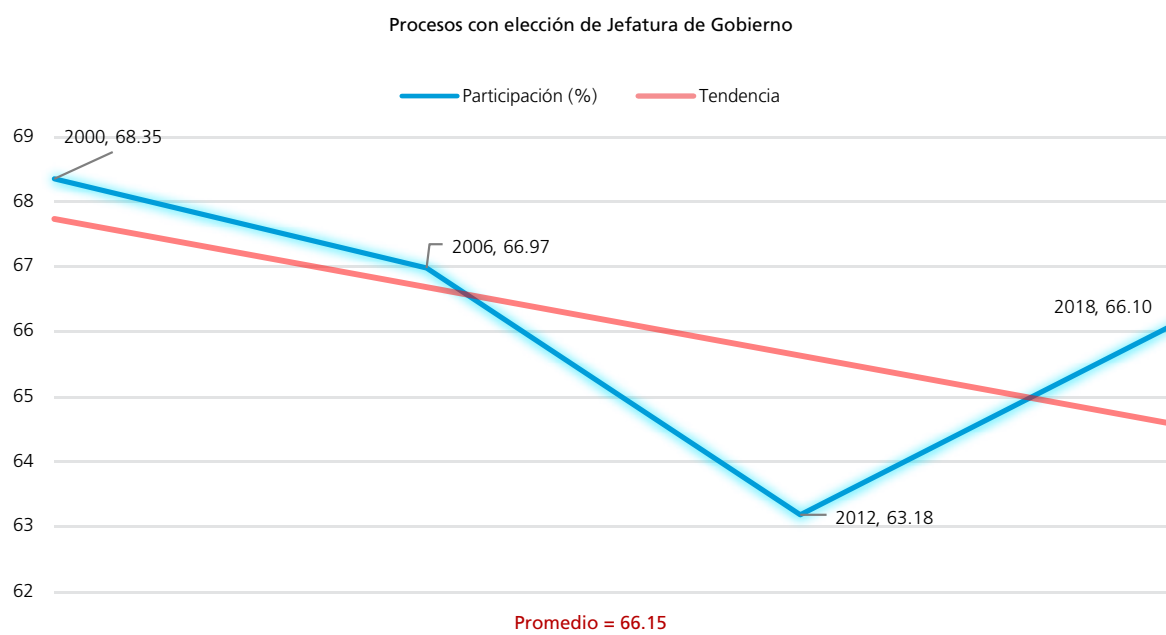
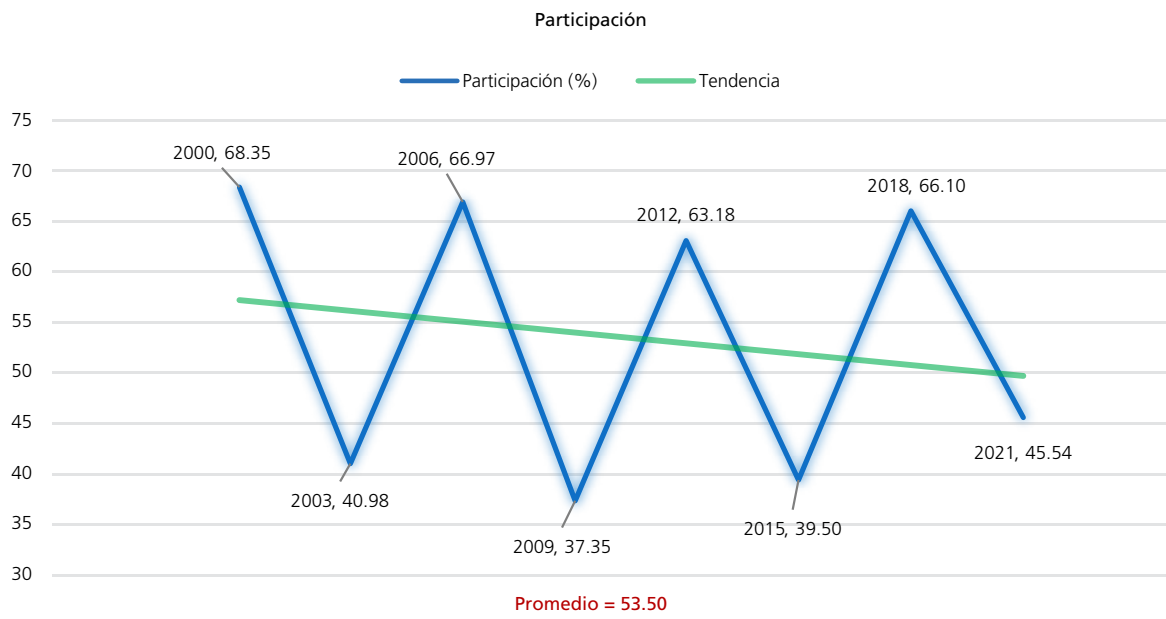
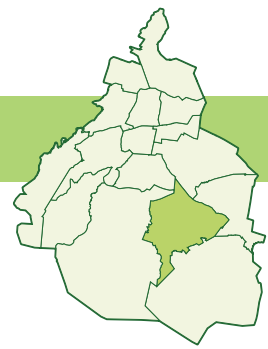

FUENTE: Elaboradas por la DEOEYG con base en información relativa a las estadísticas de participación electoral de las elecciones locales de 2000 a 2021, cuya información fue adaptada al MGE 2021.

Personas votantes

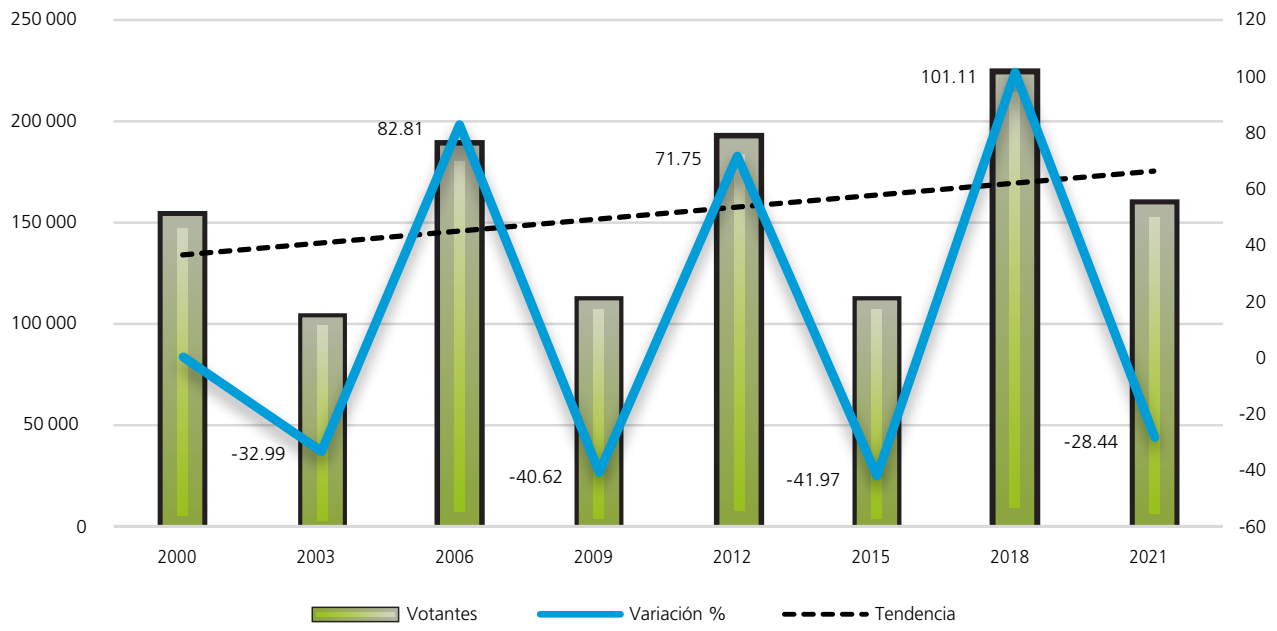

Procesos con elección de Jefatura de Gobierno

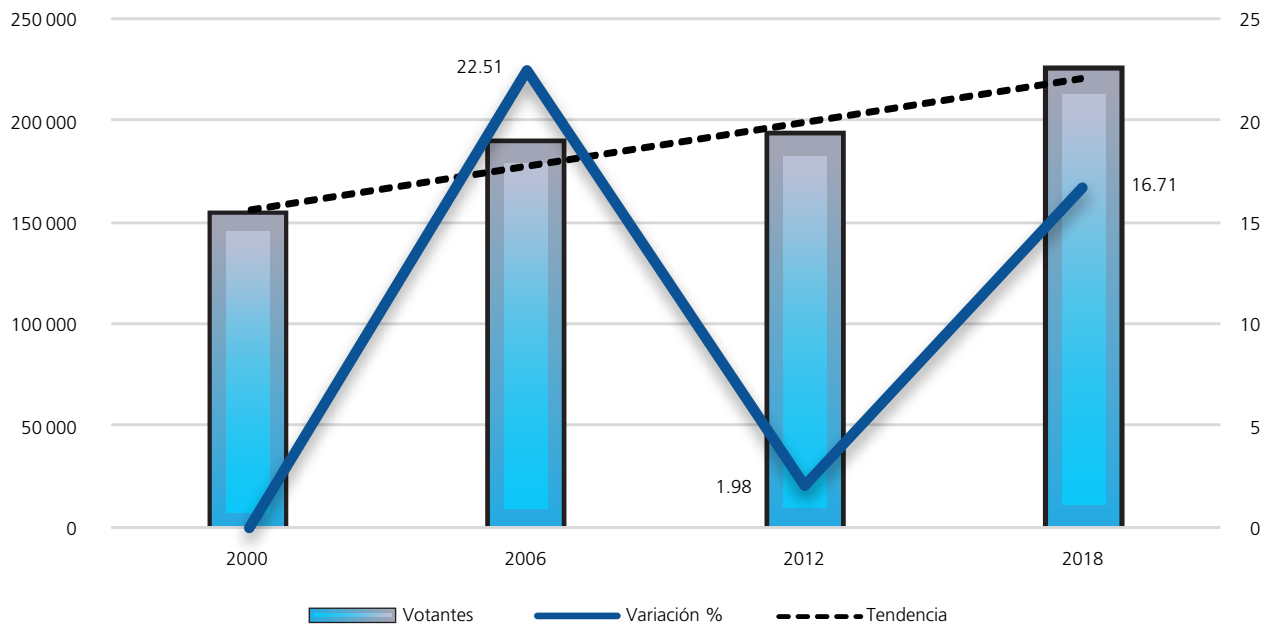

Procesos intermedios

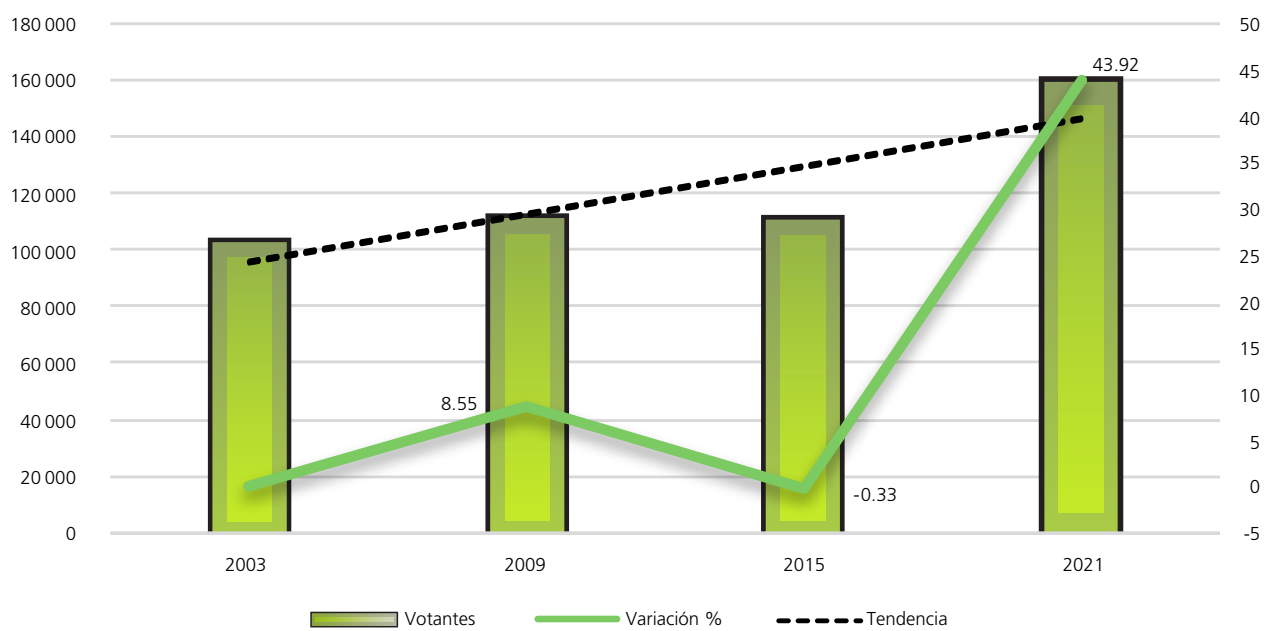

FUENTE: Elaboradas por la DEOEYG con base en información relativa a las estadísticas de participación electoral de las elecciones locales de 2000 a 2021, cuya información fue adaptada al MGE 2021.

Composición de la lista nominal, votantes, no votantes y relación hombres-mujeres observada

Proceso electoral	Lista nominal		Votantes		No votantes		Relación hombres-mujeres		
	Mujeres	Hombres	Mujeres	Hombres	Mujeres	Hombres	Lista nominal	Votantes	No votantes
2000	117206	106459	83071	69806	34135	36653	91	84	107
2003	131270	118738	56376	46071	74894	72667	90	82	97
2006	146731	132909	103604	83681	43127	49228	91	81	114
2009	156019	141712	62627	48579	93392	93133	91	78	100
2012	158564	143742	100490	90508	58074	53234	91	90	92
2015	147777	132803	62653	48187	85124	84616	90	77	99
2018	177311	159904	124113	98795	53198	61109	90	80	115
2021	184304	165980	88348	71172	95956	94808	90	81	99
Promedio	152398	137781	85160	69600	67238	68181	91	82	103

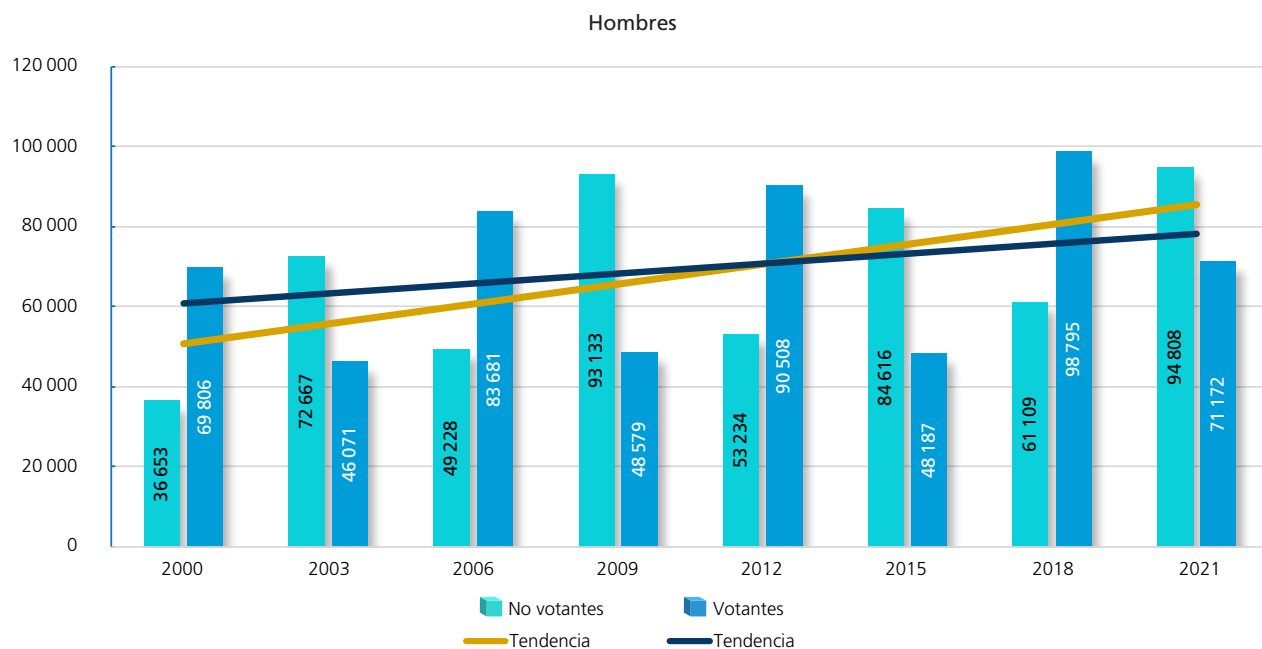
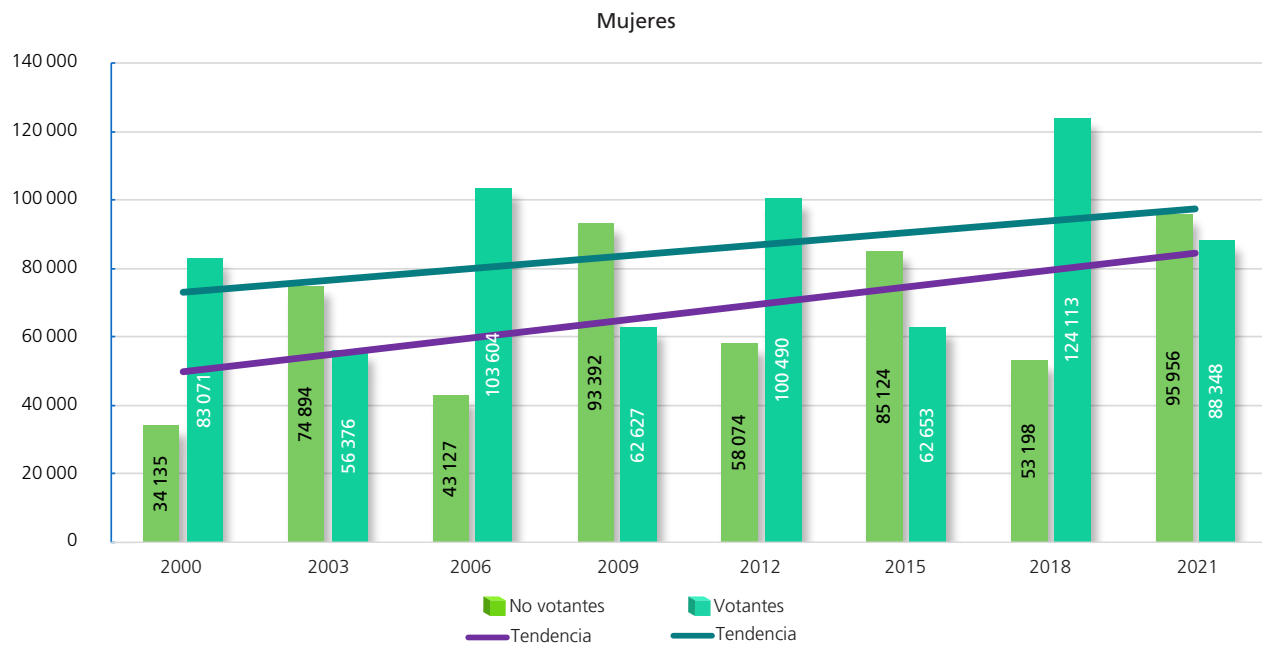

FUENTE: Elaboradas por la DEOEG con base en información relativa a las estadísticas de participación electoral de las elecciones locales de 2000 a 2021, cuya información fue adaptada al MGE 2021.

Participación y abstención según sexo (porcentaje)



Proporción en la lista nominal, según sexo	Participación	Abstención
--	---------------	------------

Mujeres

Año	Proporción en la lista nominal, según sexo	Participación	Abstención
2000	52.40	70.88	29.12
2003	52.51	42.95	57.05
2006	52.47	70.61	29.39
2009	52.40	40.14	59.86
2012	52.45	63.38	36.62
2015	52.67	42	58
2018	52.58	70	30
2021	52.62	47.94	52.06
Promedio	52.51	56.04	43.96



Proporción en la lista nominal, según sexo	Participación	Abstención
--	---------------	------------

Hombres

Año	Proporción en la lista nominal, según sexo	Participación	Abstención
2000	47.60	65.57	34.43
2003	47.49	38.80	61.20
2006	47.53	62.96	37.04
2009	47.60	34.28	65.72
2012	47.55	62.97	37.03
2015	47.33	36.28	63.72
2018	47.42	61.78	38.22
2021	47.38	42.88	57.12
Promedio	47.49	50.69	49.31

Participación y abstención por proceso según sexo (porcentaje)



FUENTE: Elaboradas por la DEOEYG con base en información relativa a las estadísticas de participación electoral de las elecciones locales de 2000 a 2021, cuya información fue adaptada al MGE 2021.

Lista nominal según sexo y grupo etario
(procesos con elección de Jefatura de Gobierno)

Grupo etario	2000			2006			2012			2018		
	Mujeres	Hombres	Total	Mujeres	Hombres	Total	Mujeres	Hombres	Total	Mujeres	Hombres	Total
18 a 19	4621	4562	9183	5367	5516	10883	5643	6008	11651	5609	5836	11445
(%)	3.94	4.28	4.10	3.66	4.15	3.89	3.56	4.18	3.85	3.16	3.65	3.40
20 a 24	16901	16305	33206	19035	18443	37478	18900	18730	37630	19828	19976	39804
(%)	14.42	15.32	14.85	12.97	13.88	13.40	11.92	13.03	12.45	11.18	12.49	11.80
25 a 29	18157	17375	35532	19005	18060	37065	19395	18772	38167	19921	20187	40108
(%)	15.49	16.32	15.89	12.95	13.59	13.25	12.23	13.06	12.63	11.24	12.63	11.89
30 a 34	15980	14616	30596	19332	18266	37598	18125	17312	35437	18879	17816	36695
(%)	13.63	13.73	13.68	13.18	13.74	13.44	11.43	12.04	11.72	10.65	11.14	10.88
35 a 39	14246	12708	26954	17303	15678	32981	18091	16716	34807	17740	16129	33869
(%)	12.15	11.94	12.05	11.79	11.79	11.79	11.41	11.63	11.51	10.01	10.09	10.04
40 a 44	12189	10930	23119	15375	13619	28994	16828	14691	31519	17780	15899	33679
(%)	10.40	10.27	10.34	10.48	10.25	10.37	10.61	10.22	10.43	10.03	9.94	9.99
45 a 49	9565	8527	18092	13132	11715	24847	14711	12663	27374	17131	14717	31848
(%)	8.16	8.01	8.09	8.95	8.81	8.89	9.28	8.81	9.05	9.66	9.20	9.45
50 a 54	7519	6626	14145	10406	9167	19573	12801	11039	23840	14948	12668	27616
(%)	6.42	6.22	6.32	7.09	6.90	7	8.07	7.68	7.89	8.43	7.92	8.19
55 a 59	5528	4905	10433	8078	7066	15144	10097	8741	18838	13075	11082	24157
(%)	4.72	4.61	4.66	5.51	5.32	5.42	6.37	6.08	6.23	7.37	6.93	7.16
60 a 64	4055	3508	7563	5872	5106	10978	7538	6551	14089	10238	8584	18822
(%)	3.46	3.29	3.38	4	3.84	3.93	4.75	4.56	4.66	5.77	5.37	5.58
65 y más	8445	6397	14842	13826	10273	24099	16435	12519	28954	22162	17010	39172
(%)	7.21	6.01	6.64	9.42	7.73	8.62	10.37	8.71	9.58	12.50	10.64	11.62
Total	117206	106459	223665	146731	132909	279640	158564	143742	302306	177311	159904	337215
(%)	100	100	100	100	100	100	100	100	100	100	100	100

Distribución de los grupos etarios en los procesos electorales

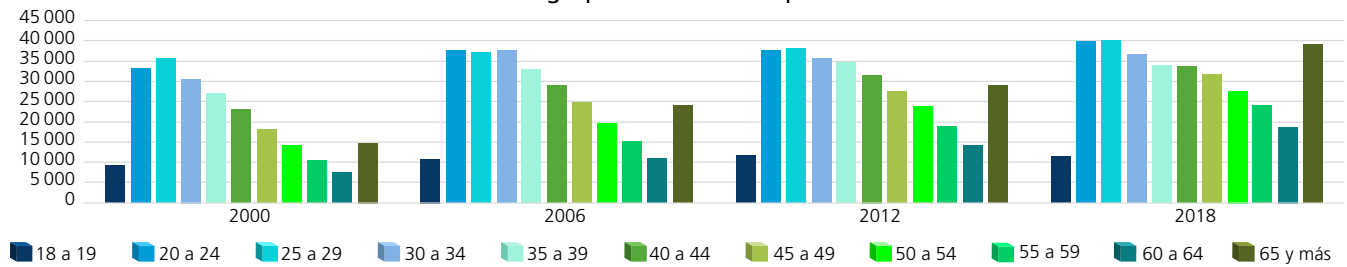

Dispersión porcentual de los grupos etarios por proceso electoral

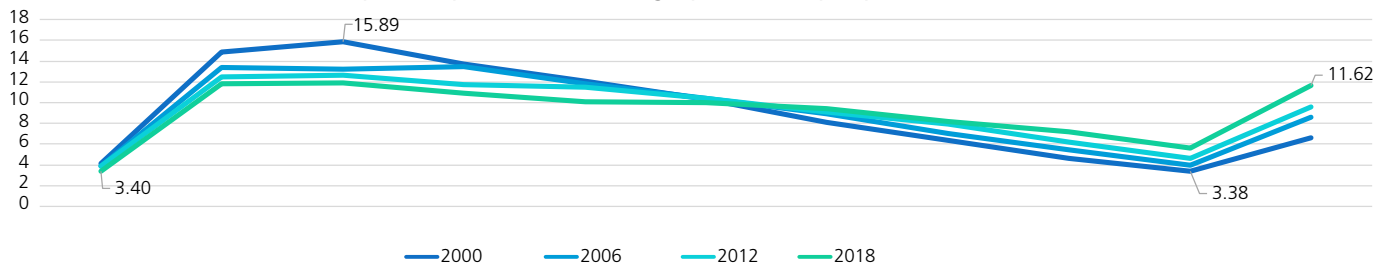

Comportamiento porcentual de los grupos etarios según sexo en los procesos electorales

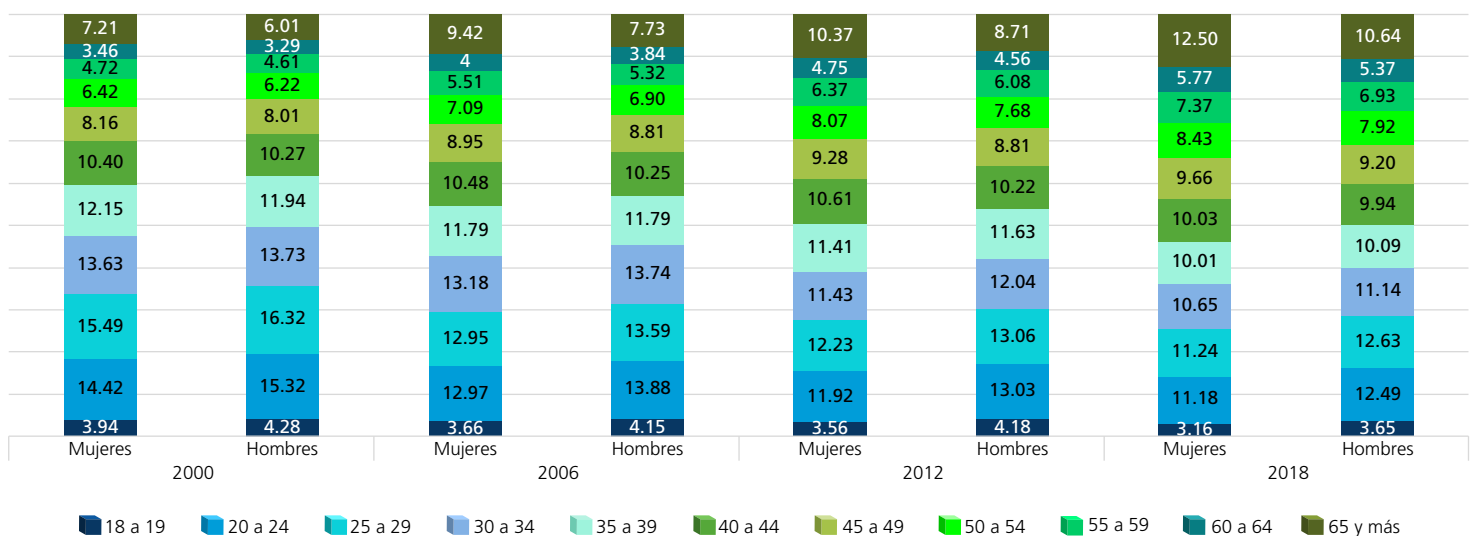

FUENTE: Elaboradas por la DEOEG con base en información relativa a las estadísticas de participación electoral de las elecciones locales de 2000 a 2021, cuya información fue adaptada al MGE 2021.

Lista nominal según sexo y grupo etario (procesos intermedios)

Grupo etario	2003			2009			2015			2021		
	Mujeres	Hombres	Total	Mujeres	Hombres	Total	Mujeres	Hombres	Total	Mujeres	Hombres	Total
18 a 19	4490	4512	9002	5126	5192	10318	4965	5021	9986	5043	5139	10182
(%)	3.42	3.80	3.60	3.28	3.66	3.47	3.36	3.78	3.56	2.73	3.10	2.91
20 a 24	17577	16863	34440	19030	18462	37492	17565	17839	35404	18886	19038	37924
(%)	13.39	14.20	13.78	12.20	13.03	12.59	11.89	13.43	12.62	10.25	11.47	10.82
25 a 29	18577	17957	36534	19174	18579	37753	17262	16950	34212	20214	20765	40979
(%)	14.15	15.12	14.61	12.29	13.11	12.68	11.68	12.76	12.19	10.97	12.51	11.70
30 a 34	17992	16625	34617	18905	17967	36872	16147	15229	31376	19263	18774	38037
(%)	13.71	14	13.85	12.12	12.68	12.38	10.93	11.47	11.18	10.45	11.31	10.86
35 a 39	15633	14042	29675	18821	17301	36122	15500	13872	29372	18387	17139	35526
(%)	11.91	11.83	11.87	12.06	12.21	12.13	10.49	10.45	10.47	9.98	10.33	10.14
40 a 44	13900	12310	26210	16361	14694	31055	15563	13705	29268	17659	15505	33164
(%)	10.59	10.37	10.48	10.49	10.37	10.43	10.53	10.32	10.43	9.58	9.34	9.47
45 a 49	11344	10109	21453	14628	12859	27487	13897	11850	25747	17841	15461	33302
(%)	8.64	8.51	8.58	9.37	9.07	9.23	9.40	8.92	9.17	9.68	9.31	9.51
50 a 54	8887	7770	16657	11941	10662	22603	12228	10327	22555	15982	13558	29540
(%)	6.77	6.54	6.66	7.65	7.52	7.59	8.27	7.78	8.04	8.67	8.17	8.43
55 a 59	6679	5931	12610	9183	8055	17238	10205	8701	18906	14064	11641	25705
(%)	5.09	5	5.04	5.89	5.69	5.79	6.91	6.55	6.74	7.63	7.01	7.34
60 a 64	4868	4327	9195	6895	6040	12935	7785	6516	14301	11627	9704	21331
(%)	3.71	3.65	3.68	4.42	4.26	4.35	5.27	4.91	5.10	6.31	5.85	6.09
65 y más	11323	8292	19615	15955	11901	27856	16660	12793	29453	25338	19256	44594
(%)	8.62	6.98	7.85	10.23	8.40	9.36	11.27	9.63	10.50	13.75	11.60	12.73
Total	131270	118738	250008	156019	141712	297731	147777	132803	280580	184304	165980	350284
(%)	100	100	100	100	100	100	100	100	100	100	100	100

Distribución de los grupos etarios en los procesos electorales

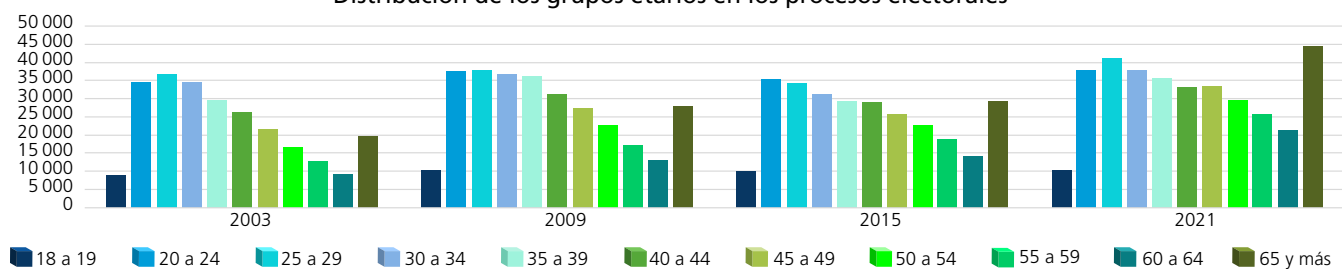

Dispersión porcentual de los grupos etarios por proceso electoral

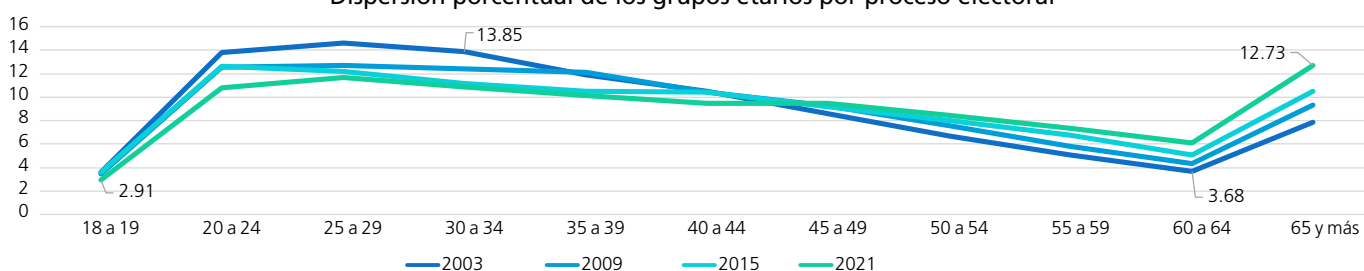

Comportamiento porcentual de los grupos etarios según sexo en los procesos electorales

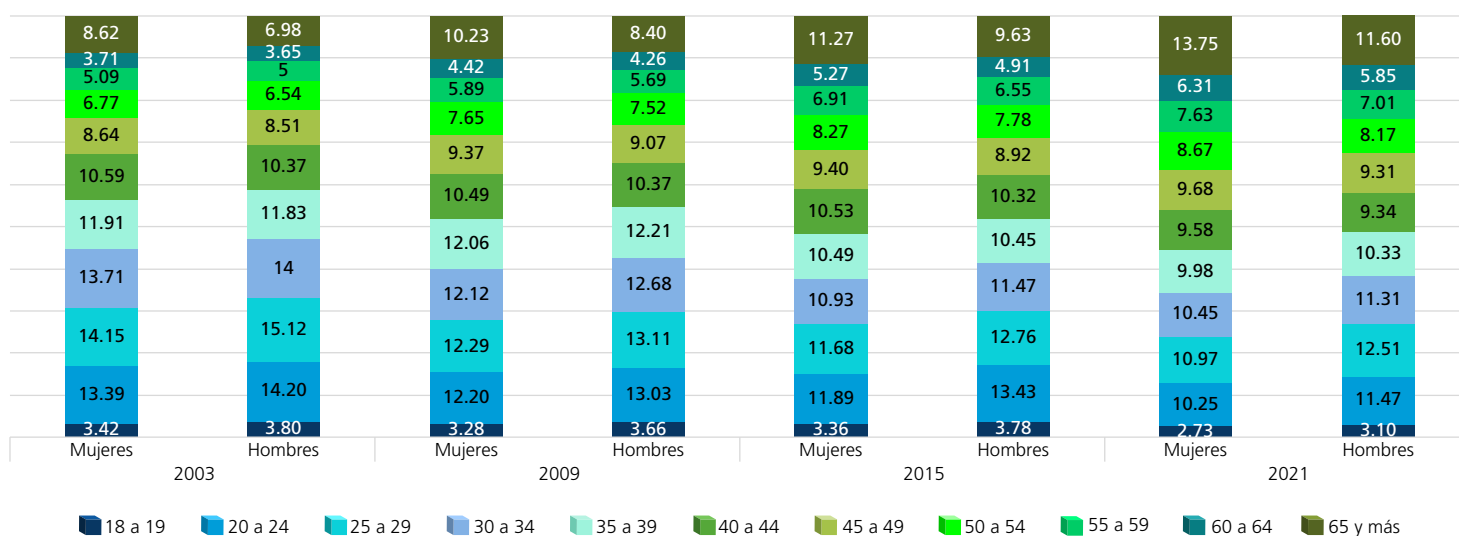

FUENTE: Elaboradas por la DEOEG con base en información relativa a las estadísticas de participación electoral de las elecciones locales de 2000 a 2021, cuya información fue adaptada al MGE 2021.

Personas votantes según sexo y grupo etario (procesos con elección de Jefatura de Gobierno)

Grupo etario	2000			2006			2012			2018		
	Mujeres	Hombres	Total	Mujeres	Hombres	Total	Mujeres	Hombres	Total	Mujeres	Hombres	Total
18 a 19	2282	2162	4444	3816	3551	7367	3605	3774	7379	3824	3693	7517
(%)	2.75	3.10	2.91	3.68	4.24	3.93	3.59	4.17	3.86	3.08	3.74	3.37
20 a 24	10498	9001	19499	12021	9966	21987	11928	11805	23733	12281	10766	23047
(%)	12.64	12.89	12.75	11.60	11.91	11.74	11.87	13.04	12.43	9.90	10.90	10.34
25 a 29	11775	9822	21597	12059	9792	21851	12255	11684	23939	12194	10493	22687
(%)	14.17	14.07	14.13	11.64	11.70	11.67	12.20	12.91	12.53	9.82	10.62	10.18
30 a 34	11074	9066	20140	13097	10306	23403	11346	10847	22193	12290	9692	21982
(%)	13.33	12.99	13.17	12.64	12.32	12.50	11.29	11.98	11.62	9.90	9.81	9.86
35 a 39	10485	8436	18921	12416	9715	22131	11469	10478	21947	12030	9175	21205
(%)	12.62	12.08	12.38	11.98	11.61	11.82	11.41	11.58	11.49	9.69	9.29	9.51
40 a 44	9461	7815	17276	11547	8983	20530	10646	9107	19753	12790	9567	22357
(%)	11.39	11.20	11.30	11.15	10.73	10.96	10.59	10.06	10.34	10.31	9.68	10.03
45 a 49	7741	6472	14213	10107	8197	18304	9248	8106	17354	12796	9561	22357
(%)	9.32	9.27	9.30	9.76	9.80	9.77	9.20	8.96	9.09	10.31	9.68	10.03
50 a 54	6092	5303	11395	8108	6661	14769	8098	6953	15051	11383	8731	20114
(%)	7.33	7.60	7.45	7.83	7.96	7.88	8.06	7.68	7.88	9.17	8.84	9.02
55 a 59	4560	4002	8562	6408	5422	11830	6442	5517	11959	10325	7927	18252
(%)	5.49	5.73	5.60	6.18	6.48	6.32	6.41	6.10	6.26	8.32	8.02	8.19
60 a 64	3215	2905	6120	4639	3913	8552	4831	4222	9053	8079	6502	14581
(%)	3.87	4.16	4	4.48	4.68	4.57	4.81	4.66	4.74	6.51	6.58	6.54
65 y más	5888	4822	10710	9386	7175	16561	10622	8015	18637	16121	12688	28809
(%)	7.09	6.91	7.01	9.06	8.57	8.84	10.57	8.86	9.76	12.99	12.84	12.93
Total	83071	69806	152877	103604	83681	187285	100490	90508	190998	124113	98795	222908
(%)	100	100	100	100	100	100	100	100	100	100	100	100

Distribución de los grupos etarios en los procesos electorales

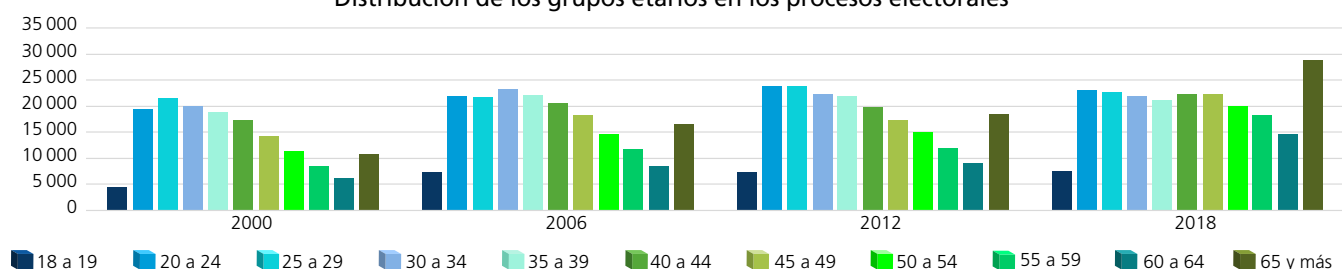

Dispersión porcentual de los grupos etarios por proceso electoral

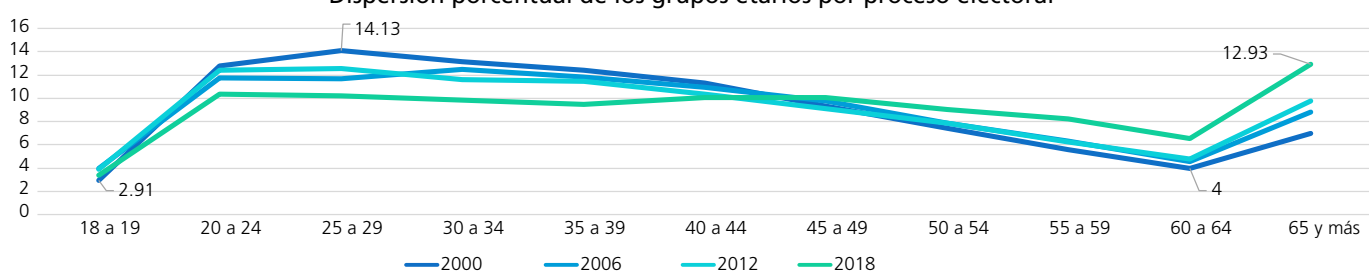

Comportamiento porcentual de los grupos etarios según sexo en los procesos electorales

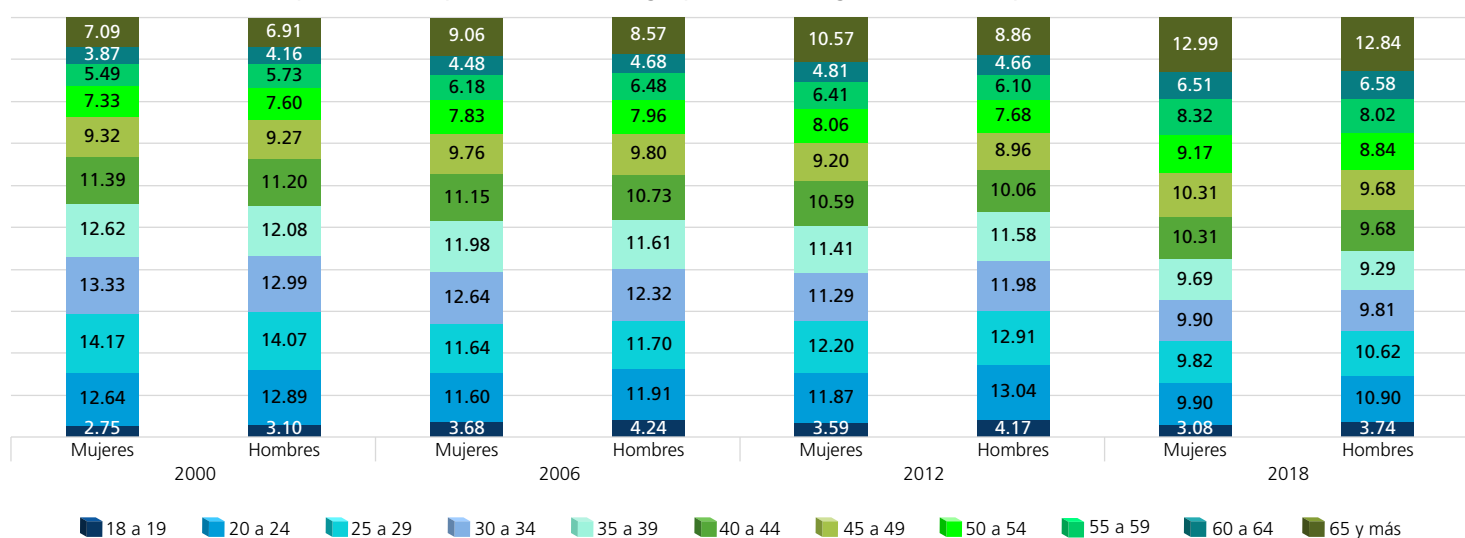

FUENTE: Elaboradas por la DEOEG con base en información relativa a las estadísticas de participación electoral de las elecciones locales de 2000 a 2021, cuya información fue adaptada al MGE 2021.

Personas votantes según sexo y grupo etario (procesos intermedios)

Grupo etario	2003			2009			2015			2021		
	Mujeres	Hombres	Total	Mujeres	Hombres	Total	Mujeres	Hombres	Total	Mujeres	Hombres	Total
18 a 19	1267	1136	2403	1903	1704	3607	1878	1687	3565	2392	2191	4583
(%)	2.25	2.46	2.35	3.04	3.51	3.24	3	3.50	3.22	2.71	3.08	2.87
20 a 24	5645	4475	10120	5592	4346	9938	5259	4432	9691	7129	6265	13394
(%)	10.01	9.71	9.88	8.93	8.94	8.94	8.39	9.20	8.74	8.07	8.80	8.40
25 a 29	5934	4662	10596	5699	4139	9838	5048	3934	8982	7018	6032	13050
(%)	10.52	10.12	10.34	9.10	8.52	8.85	8.06	8.16	8.10	7.94	8.48	8.18
30 a 34	6752	5122	11874	6425	4664	11089	5441	3897	9338	7029	5526	12555
(%)	11.98	11.12	11.59	10.26	9.60	9.97	8.68	8.09	8.42	7.96	7.77	7.87
35 a 39	6555	5132	11687	7270	5189	12459	6106	4267	10373	7538	5723	13261
(%)	11.63	11.14	11.41	11.61	10.68	11.20	9.75	8.85	9.36	8.53	8.04	8.31
40 a 44	6679	5197	11876	7052	5222	12274	6942	4895	11837	8190	6115	14305
(%)	11.85	11.28	11.59	11.26	10.75	11.04	11.08	10.16	10.68	9.27	8.59	8.97
45 a 49	5867	5067	10934	6882	5201	12083	6723	4894	11617	9299	7037	16336
(%)	10.41	11	10.67	10.99	10.71	10.87	10.73	10.16	10.48	10.53	9.89	10.24
50 a 54	5024	4209	9233	5967	4741	10708	6318	4730	11048	9019	7112	16131
(%)	8.91	9.14	9.01	9.53	9.76	9.63	10.08	9.82	9.97	10.21	9.99	10.11
55 a 59	3906	3443	7349	4878	4034	8912	5499	4409	9908	8440	6635	15075
(%)	6.93	7.47	7.18	7.79	8.30	8.01	8.78	9.15	8.94	9.55	9.32	9.45
60 a 64	2822	2691	5513	3793	3302	7095	4473	3626	8099	7293	6017	13310
(%)	5	5.84	5.38	6.05	6.80	6.38	7.14	7.52	7.31	8.25	8.45	8.35
65 y más	5925	4937	10862	7166	6037	13203	8966	7416	16382	15001	12519	27520
(%)	10.51	10.72	10.60	11.44	12.43	11.87	14.31	15.39	14.78	16.98	17.59	17.25
Total	56376	46071	102447	62627	48579	111206	62653	48187	110840	88348	71172	159520
(%)	100	100	100	100	100	100	100	100	100	100	100	100

Distribución de los grupos etarios en los procesos electorales

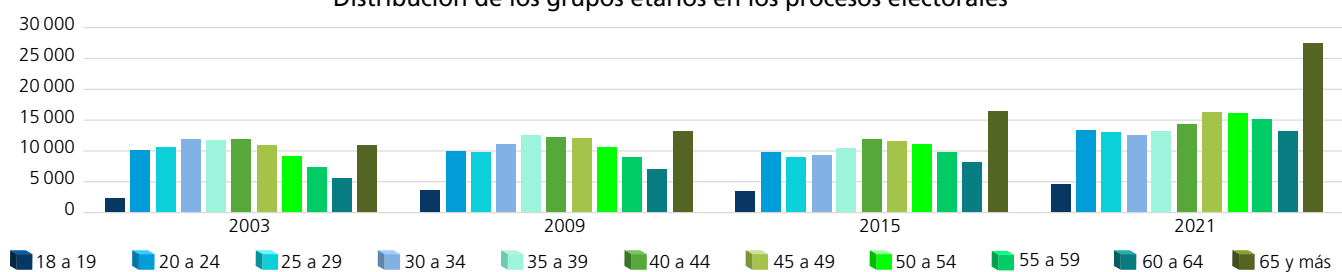

Dispersión porcentual de los grupos etarios por proceso electoral

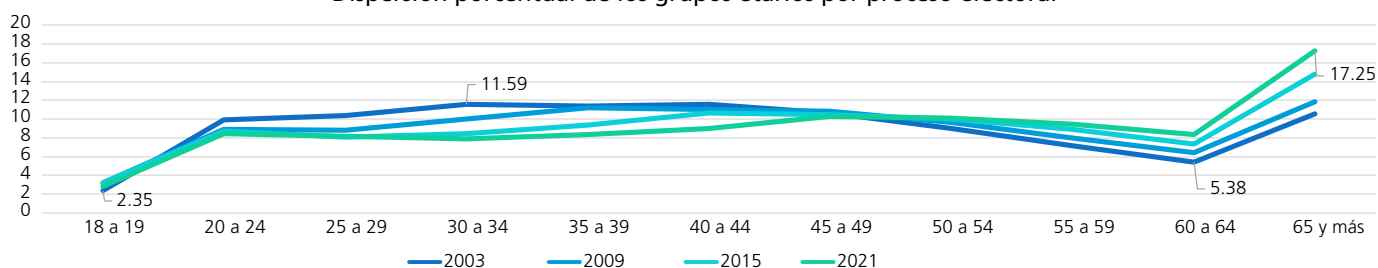

Comportamiento porcentual de los grupos etarios según sexo en los procesos electorales

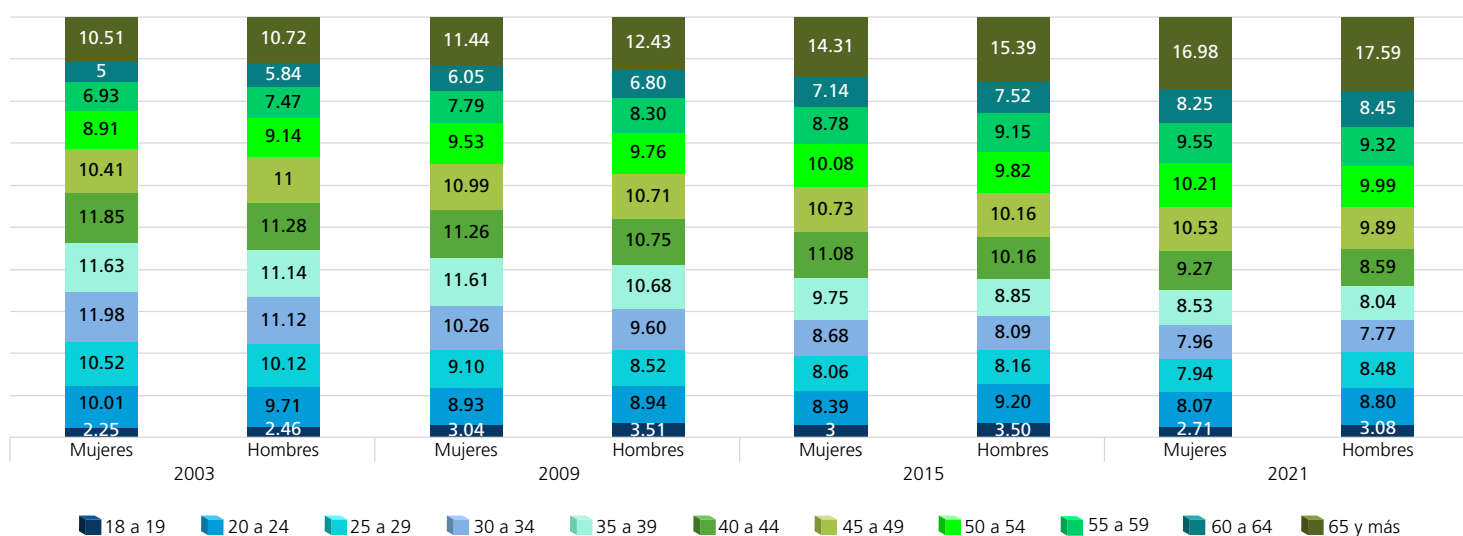

FUENTE: Elaboradas por la DEOEG con base en información relativa a las estadísticas de participación electoral de las elecciones locales de 2000 a 2021, cuya información fue adaptada al MGE 2021.

Personas no votantes según sexo y grupo etario
(procesos con elección de Jefatura de Gobierno)

Grupo etario	2000			2006			2012			2018		
	Mujeres	Hombres	Total	Mujeres	Hombres	Total	Mujeres	Hombres	Total	Mujeres	Hombres	Total
18 a 19	2339	2400	4739	1551	1965	3516	2038	2234	4272	1785	2143	3928
(%)	6.85	6.55	6.69	3.60	3.99	3.81	3.51	4.20	3.84	3.35	3.51	3.44
20 a 24	6403	7304	13707	7014	8477	15491	6972	6925	13897	7547	9210	16757
(%)	18.76	19.93	19.36	16.26	17.22	16.77	12.01	13.01	12.49	14.19	15.07	14.66
25 a 29	6382	7553	13935	6946	8268	15214	7140	7088	14228	7727	9694	17421
(%)	18.70	20.61	19.69	16.11	16.80	16.47	12.29	13.31	12.78	14.52	15.86	15.24
30 a 34	4906	5550	10456	6235	7960	14195	6779	6465	13244	6589	8124	14713
(%)	14.37	15.14	14.77	14.46	16.17	15.37	11.67	12.14	11.90	12.39	13.30	12.87
35 a 39	3761	4272	8033	4887	5963	10850	6622	6238	12860	5710	6954	12664
(%)	11.02	11.65	11.35	11.33	12.11	11.75	11.40	11.72	11.55	10.73	11.38	11.08
40 a 44	2728	3115	5843	3828	4636	8464	6182	5584	11766	4990	6332	11322
(%)	7.99	8.50	8.25	8.88	9.42	9.17	10.65	10.49	10.57	9.38	10.36	9.90
45 a 49	1824	2055	3879	3025	3518	6543	5463	4557	10020	4335	5156	9491
(%)	5.34	5.61	5.48	7.01	7.15	7.08	9.41	8.56	9	8.15	8.44	8.30
50 a 54	1427	1323	2750	2298	2506	4804	4703	4086	8789	3565	3937	7502
(%)	4.18	3.61	3.89	5.33	5.09	5.20	8.10	7.68	7.90	6.70	6.44	6.56
55 a 59	968	903	1871	1670	1644	3314	3655	3224	6879	2750	3155	5905
(%)	2.84	2.46	2.64	3.87	3.34	3.59	6.29	6.06	6.18	5.17	5.16	5.17
60 a 64	840	603	1443	1233	1193	2426	2707	2329	5036	2159	2082	4241
(%)	2.46	1.64	2.04	2.86	2.42	2.63	4.66	4.37	4.52	4.06	3.41	3.71
65 y más	2557	1575	4132	4440	3098	7538	5813	4504	10317	6041	4322	10363
(%)	7.49	4.30	5.84	10.29	6.29	8.16	10.01	8.46	9.27	11.36	7.07	9.07
Total	34 135	36 653	70 788	43 127	49 228	92 355	58 074	53 234	111 308	53 198	61 109	114 307
(%)	100	100	100	100	100	100	100	100	100	100	100	100

Distribución de los grupos etarios en los procesos electorales

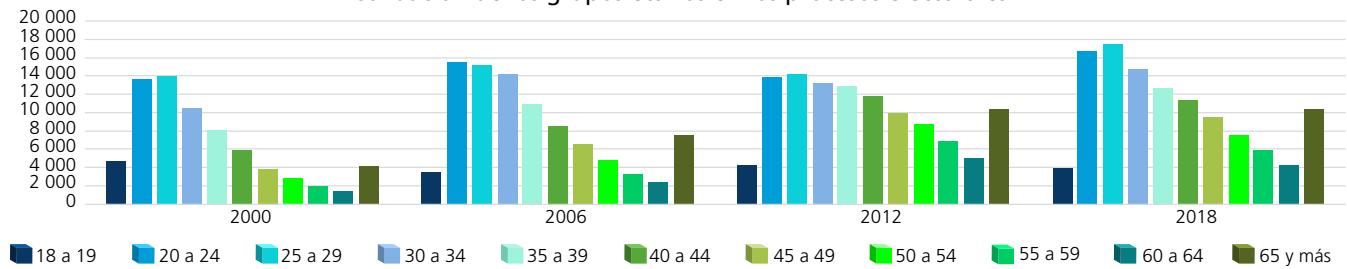

Dispersión porcentual de los grupos etarios por proceso electoral

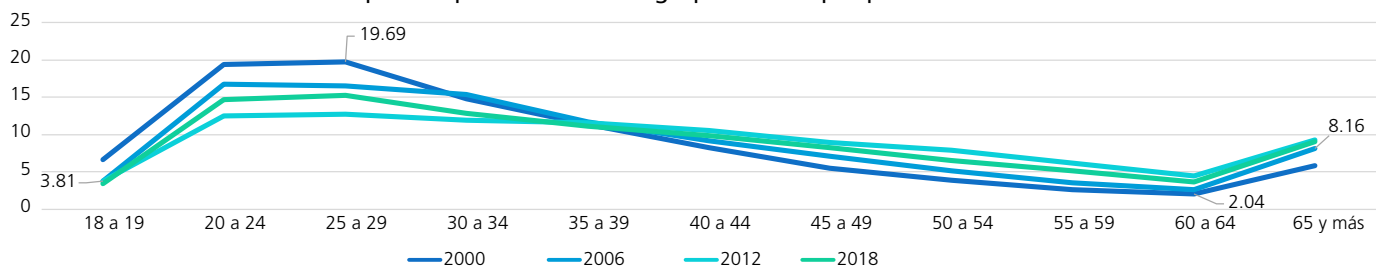

Comportamiento porcentual de los grupos etarios según sexo en los procesos electorales

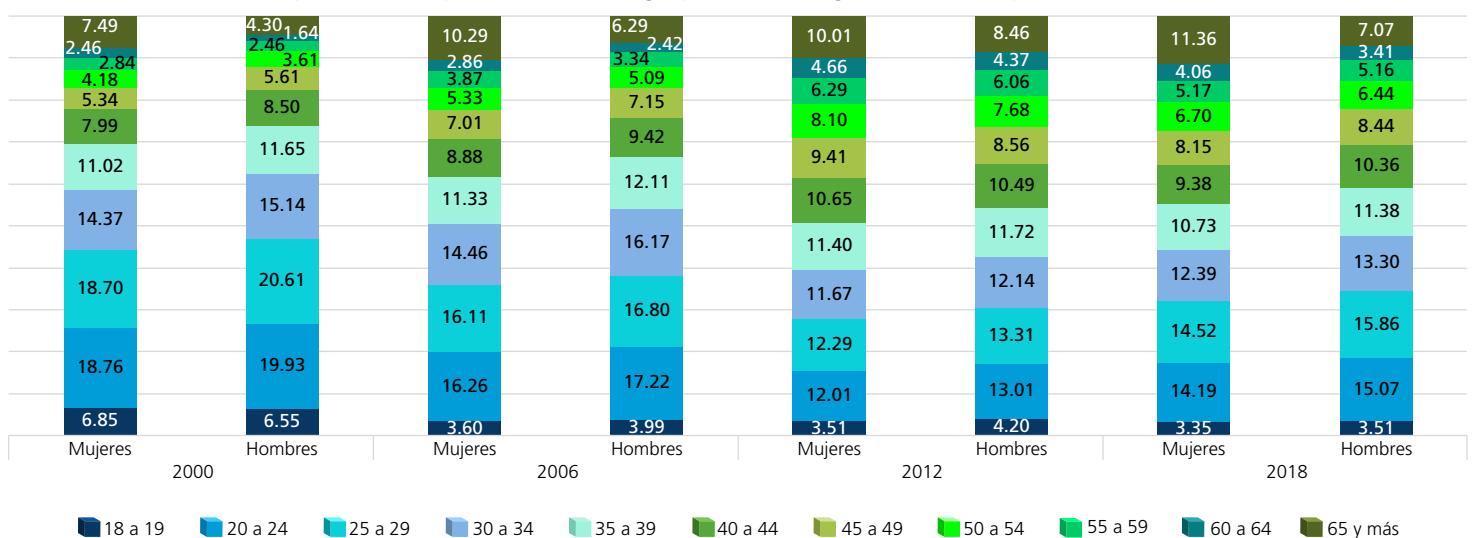

FUENTE: Elaboradas por la DEOEG con base en información relativa a las estadísticas de participación electoral de las elecciones locales de 2000 a 2021, cuya información fue adaptada al MGE 2021.

Personas no votantes según sexo y grupo etario (procesos intermedios)

Grupo etario	2003			2009			2015			2021		
	Mujeres	Hombres	Total	Mujeres	Hombres	Total	Mujeres	Hombres	Total	Mujeres	Hombres	Total
18 a 19	3223	3376	6599	3223	3488	6711	3087	3334	6421	2651	2948	5599
(%)	4.31	4.65	4.47	3.45	3.75	3.60	3.62	3.94	3.78	2.76	3.11	2.94
20 a 24	11932	12388	24320	13438	14116	27554	12306	13407	25713	11757	12773	24530
(%)	15.93	17.05	16.48	14.39	15.16	14.77	14.46	15.84	15.15	12.25	13.47	12.86
25 a 29	12643	13295	25938	13475	14440	27915	12214	13016	25230	13196	14733	27929
(%)	16.88	18.29	17.58	14.43	15.50	14.97	14.35	15.38	14.87	13.75	15.54	14.64
30 a 34	11240	11503	22743	12480	13303	25783	10706	11332	22038	12234	13248	25482
(%)	15.01	15.83	15.41	13.36	14.28	13.82	12.58	13.39	12.98	12.75	13.97	13.36
35 a 39	9078	8910	17988	11551	12112	23663	9394	9605	18999	10849	11416	22265
(%)	12.12	12.26	12.19	12.37	13	12.69	11.03	11.35	11.19	11.31	12.04	11.67
40 a 44	7221	7113	14334	9309	9472	18781	8621	8810	17431	9469	9390	18859
(%)	9.64	9.79	9.71	9.97	10.17	10.07	10.13	10.41	10.27	9.87	9.90	9.89
45 a 49	5477	5042	10519	7746	7658	15404	7174	6956	14130	8542	8424	16966
(%)	7.31	6.94	7.13	8.29	8.22	8.26	8.43	8.22	8.33	8.90	8.89	8.89
50 a 54	3863	3561	7424	5974	5921	11895	5910	5597	11507	6963	6446	13409
(%)	5.16	4.90	5.03	6.40	6.36	6.38	6.94	6.62	6.78	7.26	6.80	7.03
55 a 59	2773	2488	5261	4305	4021	8326	4706	4292	8998	5624	5006	10630
(%)	3.70	3.42	3.57	4.61	4.32	4.46	5.53	5.07	5.30	5.86	5.28	5.57
60 a 64	2046	1636	3682	3102	2738	5840	3312	2890	6202	4334	3687	8021
(%)	2.73	2.25	2.50	3.32	2.94	3.13	3.89	3.42	3.65	4.52	3.89	4.20
65 y más	5398	3355	8753	8789	5864	14653	7694	5377	13071	10337	6737	17074
(%)	7.21	4.62	5.93	9.41	6.30	7.85	9.04	6.36	7.70	10.77	7.11	8.95
Total	74894	72667	147561	93392	93133	186525	85124	84616	169740	95956	94808	190764
(%)	100	100	100	100	100	100	100	100	100	100	100	100

Distribución de los grupos etarios en los procesos electorales

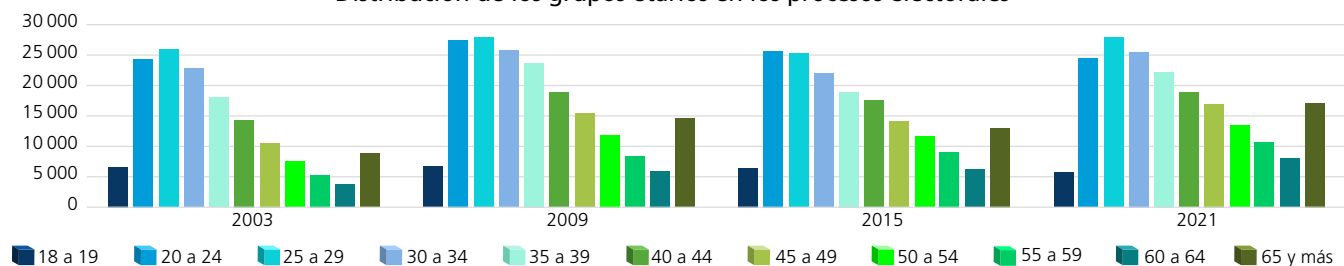

Dispersión porcentual de los grupos etarios por proceso electoral

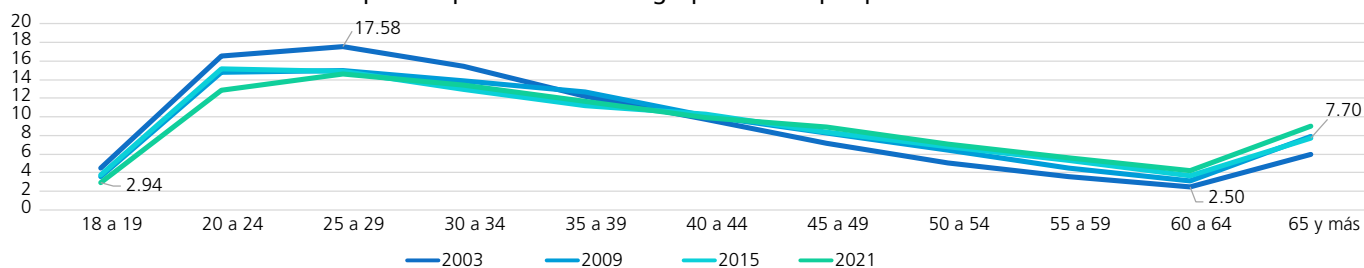

Comportamiento porcentual de los grupos etarios según sexo en los procesos electorales

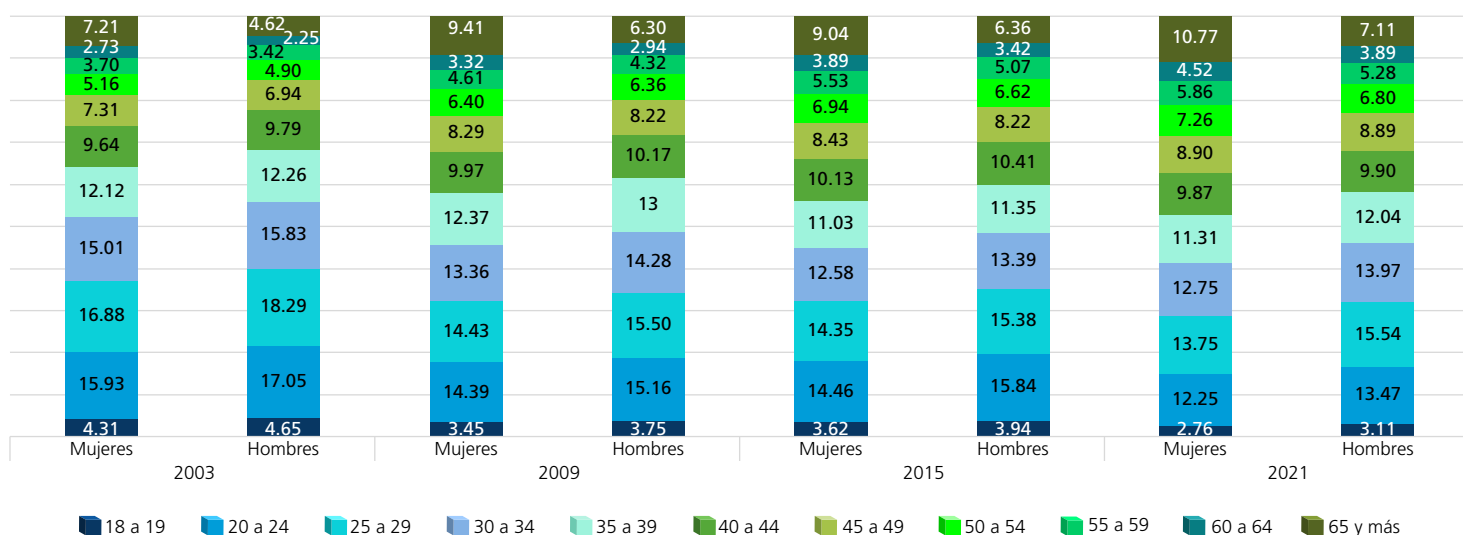

FUENTE: Elaboradas por la DEOEG con base en información relativa a las estadísticas de participación electoral de las elecciones locales de 2000 a 2021, cuya información fue adaptada al MGE 2021.

Participación según sexo y grupo etario (porcentaje)



Mujeres

	2000	2003	2006	2009	2012	2015	2018	2021	Promedio (elecciones con Jefatura de Gobierno)	Promedio (elecciones intermedias)	Promedio general
18 a 19	49.38	28.22	71.10	37.12	63.88	37.82	68.18	47.43	63.14	37.65	50.39
20 a 24	62.11	32.12	63.15	29.39	63.11	29.94	61.94	37.75	62.58	32.30	47.44
25 a 29	64.85	31.94	63.45	29.72	63.19	29.24	61.21	34.72	63.18	31.41	47.29
30 a 34	69.30	37.53	67.75	33.99	62.60	33.70	65.10	36.49	66.19	35.43	50.81
35 a 39	73.60	41.93	71.76	38.63	63.40	39.39	67.81	41	69.14	40.24	54.69
40 a 44	77.62	48.05	75.10	43.10	63.26	44.61	71.93	46.38	71.98	45.54	58.76
45 a 49	80.93	51.72	76.96	47.05	62.86	48.38	74.69	52.12	73.86	49.82	61.84
50 a 54	81.02	56.53	77.92	49.97	63.26	51.67	76.15	56.43	74.59	53.65	64.12
55 a 59	82.49	58.48	79.33	53.12	63.80	53.89	78.97	60.01	76.15	56.38	66.26
60 a 64	79.28	57.97	79	55.01	64.09	57.46	78.91	62.72	75.32	58.29	66.81
65 y más	69.72	52.33	67.89	44.91	64.63	53.82	72.74	59.20	68.75	52.57	60.66



Hombres

	2000	2003	2006	2009	2012	2015	2018	2021	Promedio (elecciones con Jefatura de Gobierno)	Promedio (elecciones intermedias)	Promedio general
18 a 19	47.39	25.18	64.38	32.82	62.82	33.60	63.28	42.63	59.47	33.56	46.51
20 a 24	55.20	26.54	54.04	23.54	63.03	24.84	53.89	32.91	56.54	26.96	41.75
25 a 29	56.53	25.96	54.22	22.28	62.24	23.21	51.98	29.05	56.24	25.13	40.68
30 a 34	62.03	30.81	56.42	25.96	62.66	25.59	54.40	29.43	58.88	27.95	43.41
35 a 39	66.38	36.55	61.97	29.99	62.68	30.76	56.89	33.39	61.98	32.67	47.33
40 a 44	71.50	42.22	65.96	35.54	61.99	35.72	60.17	39.44	64.91	38.23	51.57
45 a 49	75.90	50.12	69.97	40.45	64.01	41.30	64.97	45.51	68.71	44.35	56.53
50 a 54	80.03	54.17	72.66	44.47	62.99	45.80	68.92	52.46	71.15	49.23	60.19
55 a 59	81.59	58.05	76.73	50.08	63.12	50.67	71.53	57	73.24	53.95	63.60
60 a 64	82.81	62.19	76.64	54.67	64.45	55.65	75.75	62.01	74.91	58.63	66.77
65 y más	75.38	59.54	69.84	50.73	64.02	57.97	74.59	65.01	70.96	58.31	64.64

Mujeres

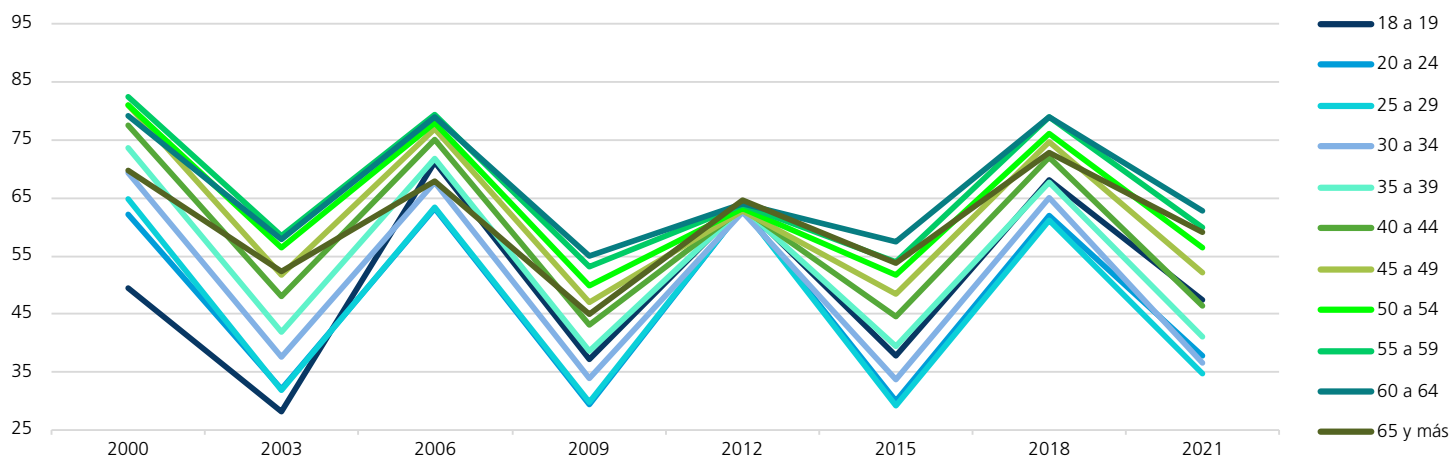

Hombres

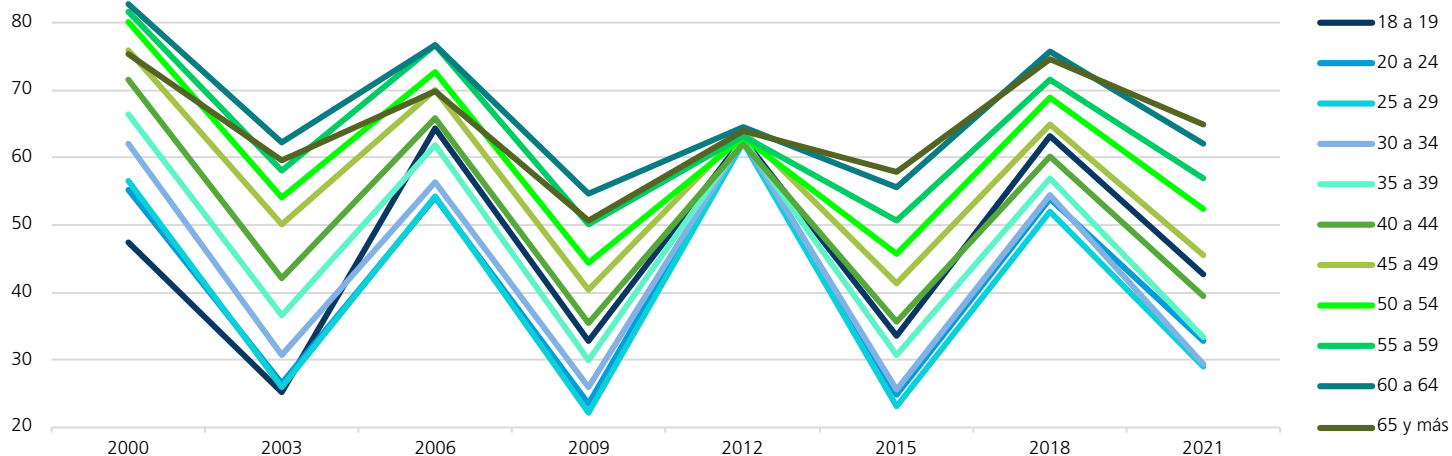

FUENTE: Elaboradas por la DEOEYG con base en información relativa a las estadísticas de participación electoral de las elecciones locales de 2000 a 2021, cuya información fue adaptada al MGE 2021.

Comportamiento de la participación por sección electoral

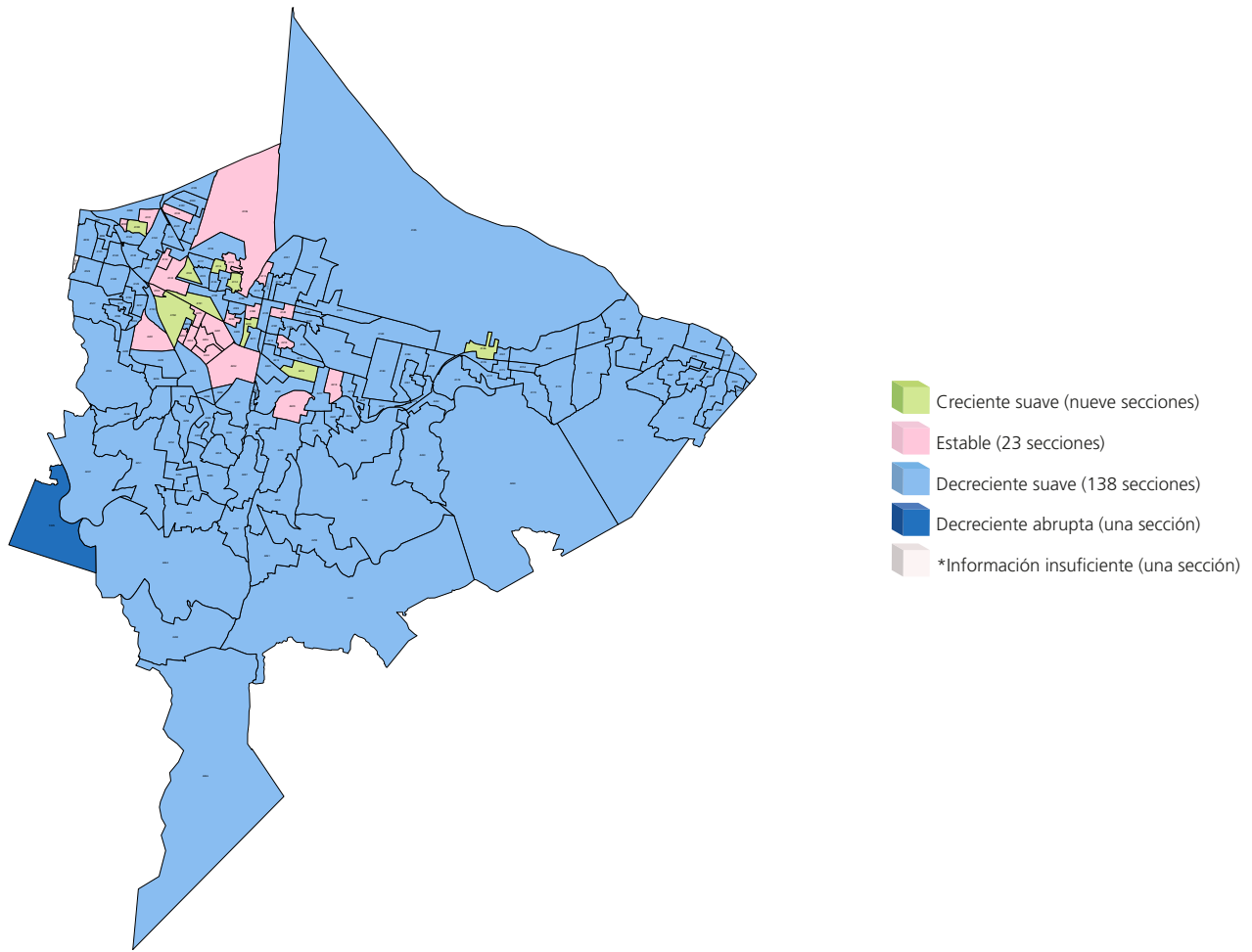

Gran grupo etario y sexo más participativo a lo largo de los procesos electorales por sección electoral

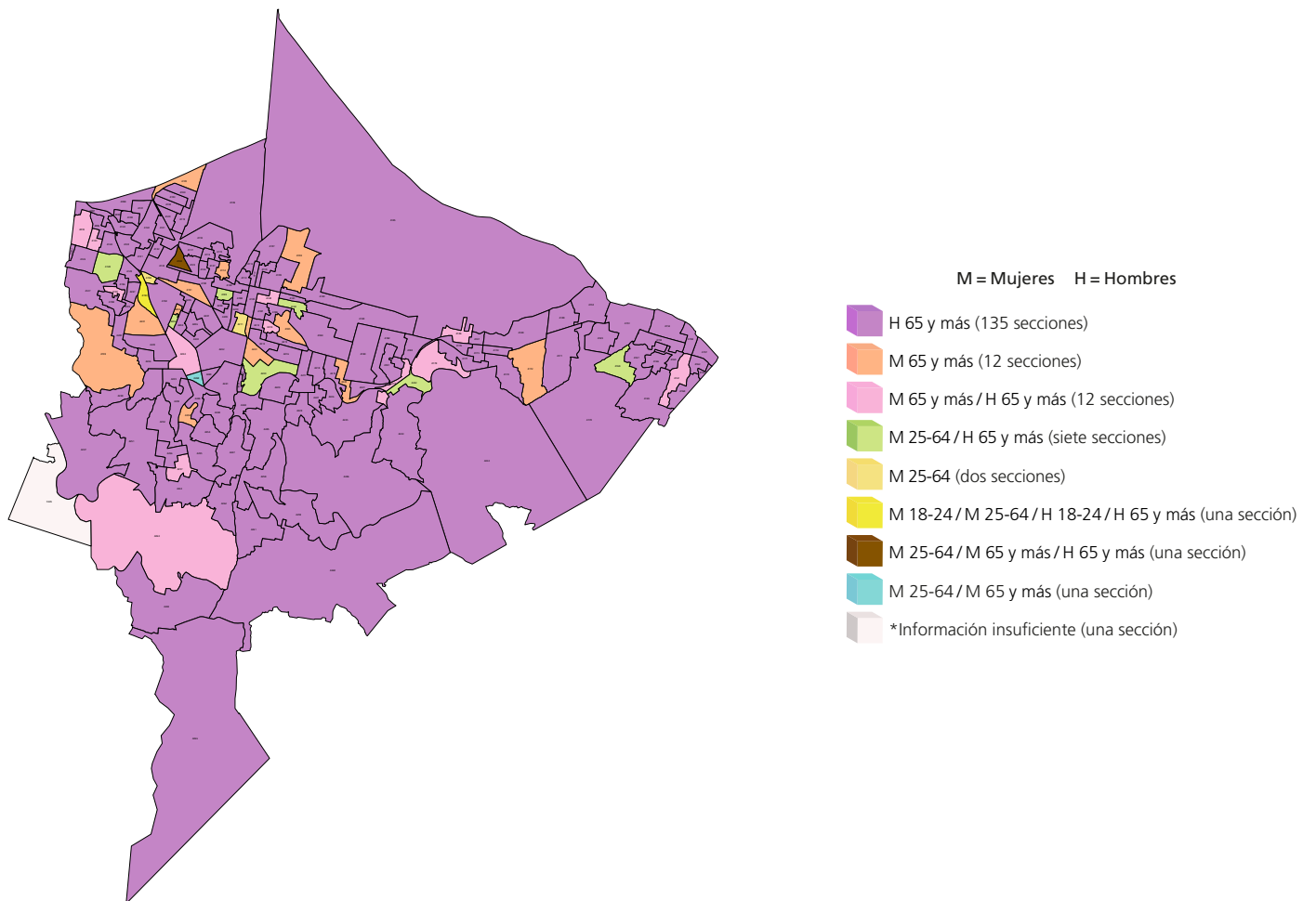

*La categoría *información insuficiente* se refiere a las secciones electorales en las cuales sólo se cuenta con información de tres o menos procesos electorales locales, por lo que el cálculo del comportamiento de la participación no es posible y, en algunos casos, la determinación de un grupo de edad y sexo más participativo tampoco lo es, véase la nota metodológica.

NOTA: El cálculo del comportamiento de la participación de las secciones 4232, 5545, 4138, 4149, 4157, 4158 y 4159 se realizó con información parcial, véase la nota metodológica.

FUENTE: Elaborados por la DEOEG con base en información relativa a las estadísticas de participación electoral de las elecciones locales de 2000 a 2021, cuya información fue adaptada al MGE 2021.

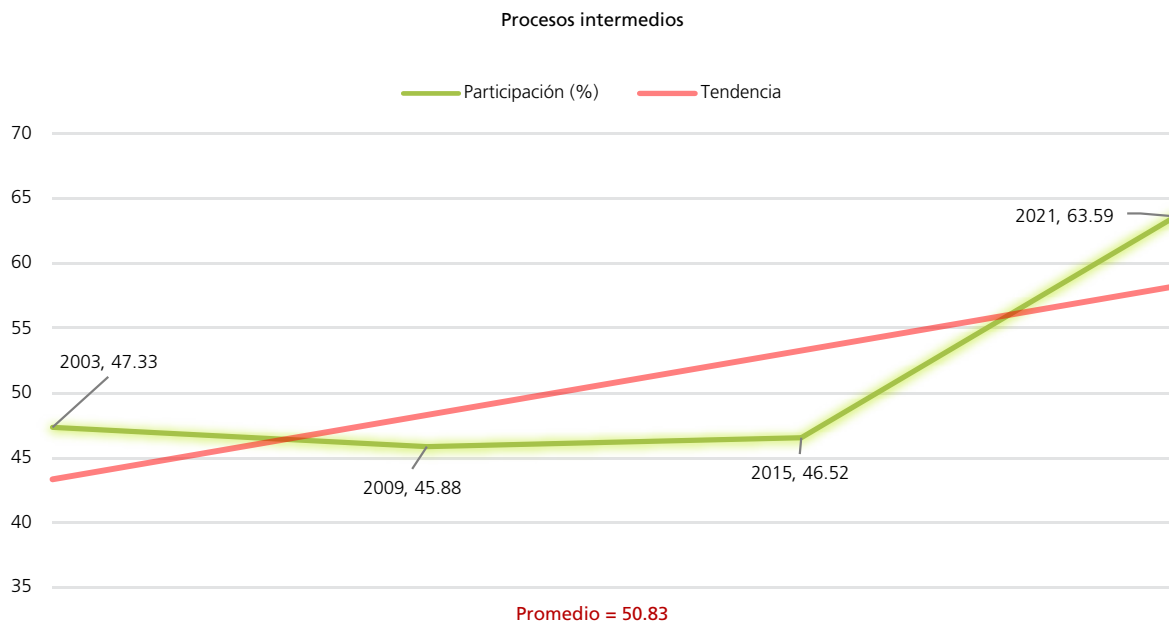
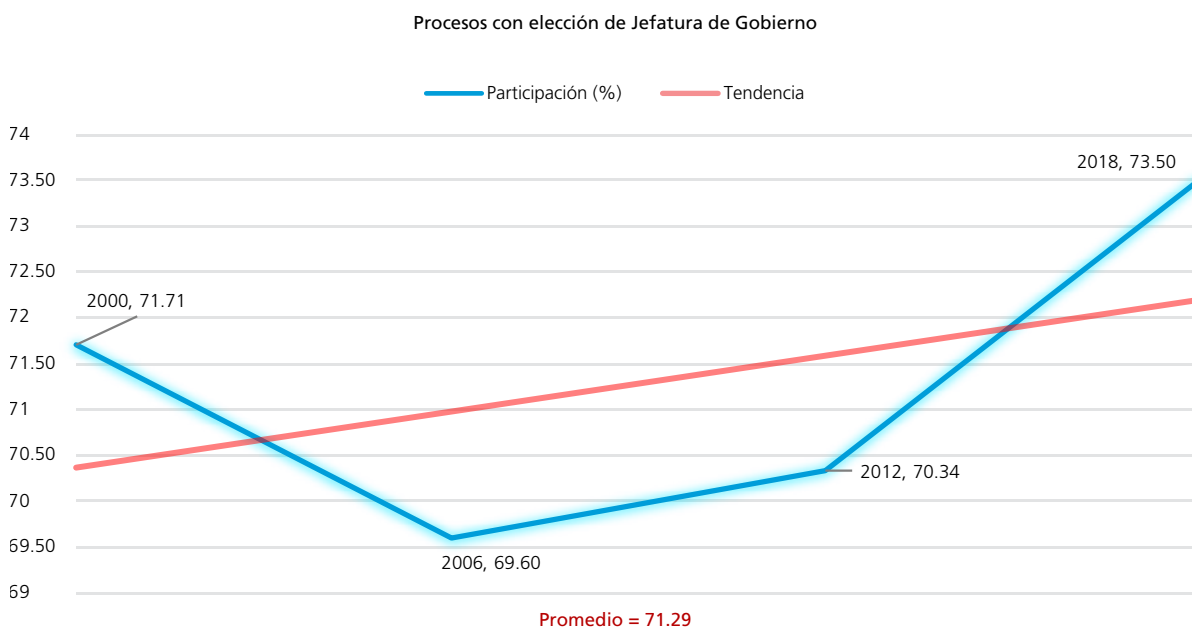
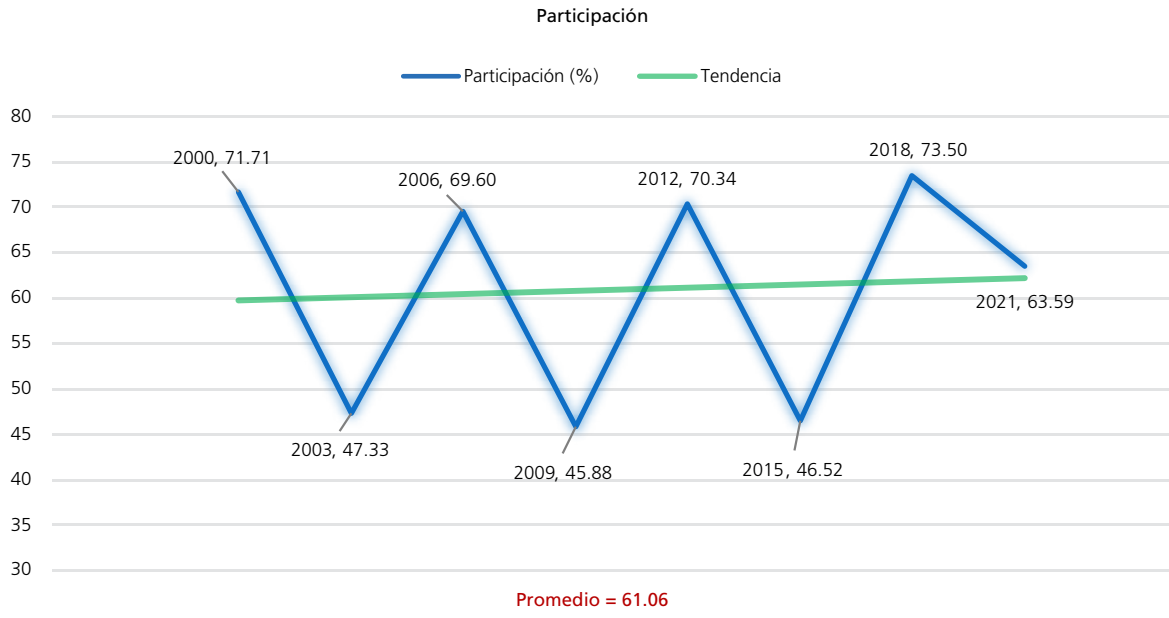
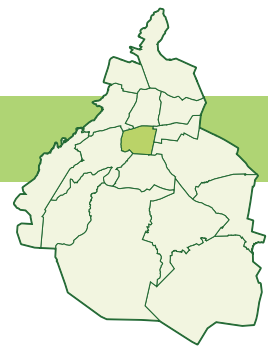

FUENTE: Elaboradas por la DEOEG con base en información relativa a las estadísticas de participación electoral de las elecciones locales de 2000 a 2021, cuya información fue adaptada al MGE 2021.

Personas votantes

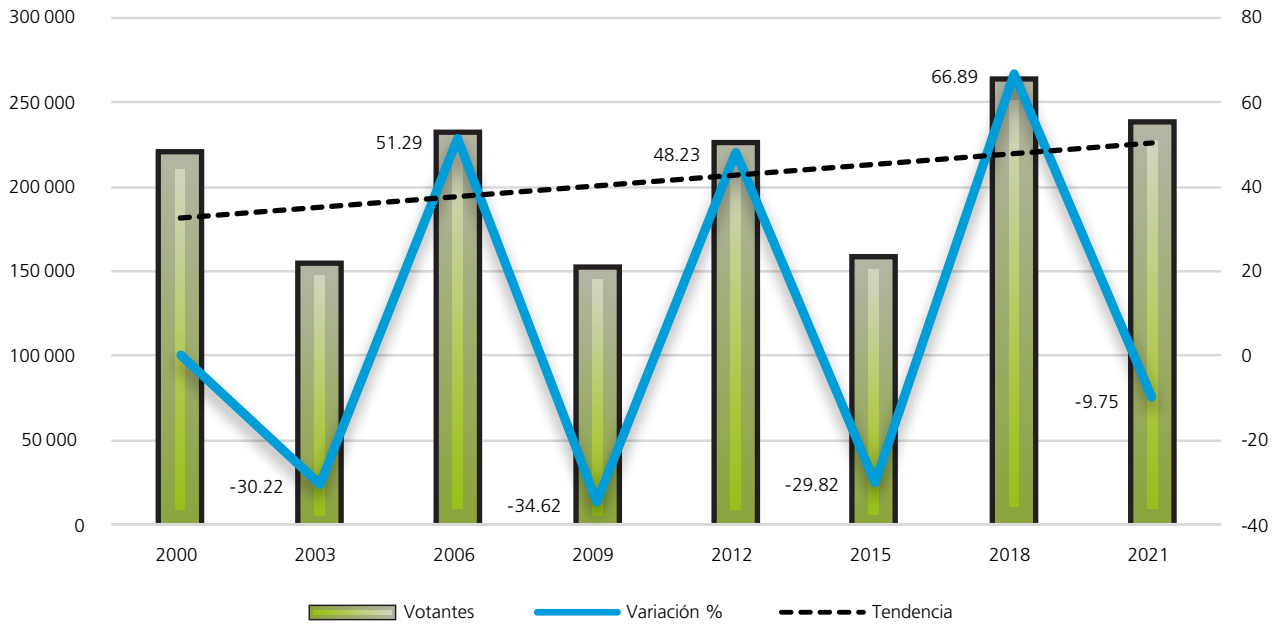

Procesos con elección de Jefatura de Gobierno

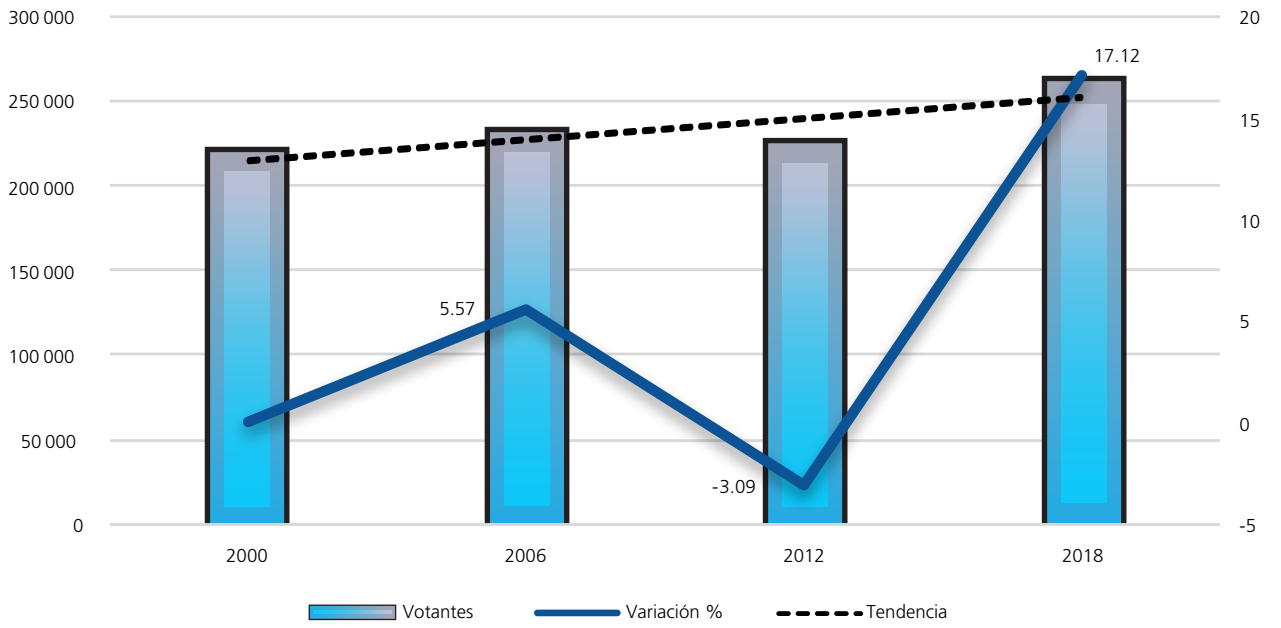

Procesos intermedios

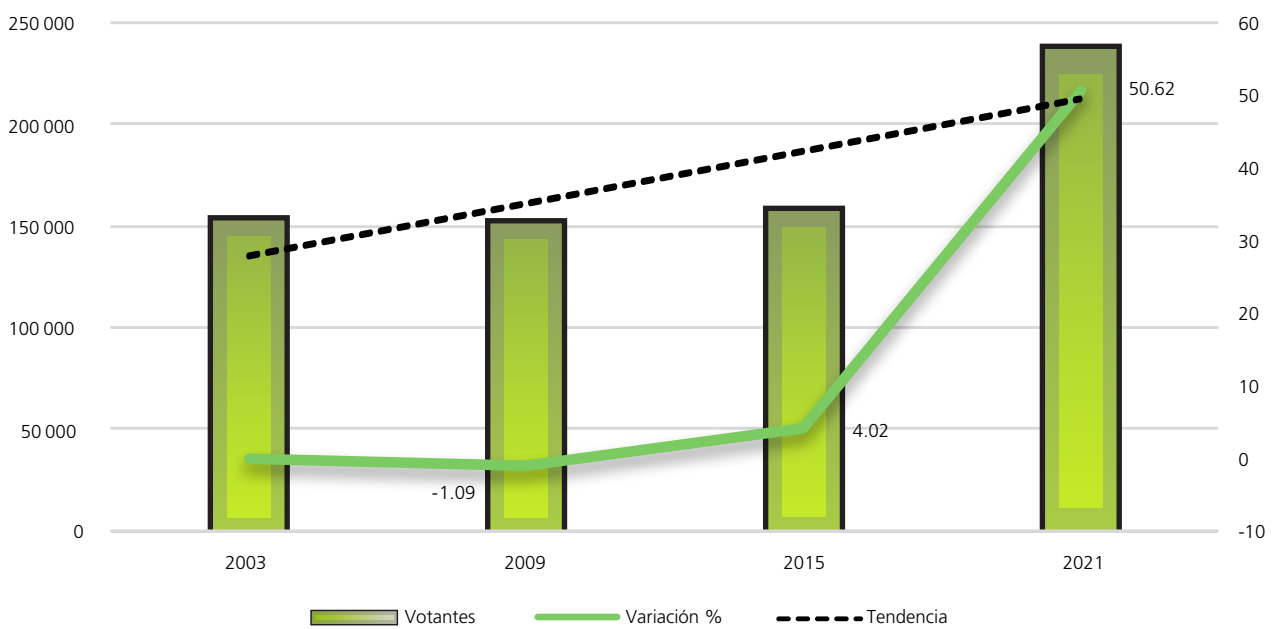

FUENTE: Elaboradas por la DEOEG con base en información relativa a las estadísticas de participación electoral de las elecciones locales de 2000 a 2021, cuya información fue adaptada al MGE 2021.

Composición de la lista nominal, votantes, no votantes y relación hombres-mujeres observada

Proceso electoral	Lista nominal		Votantes		No votantes		Relación hombres-mujeres		
	Mujeres	Hombres	Mujeres	Hombres	Mujeres	Hombres	Lista nominal	Votantes	No votantes
2000	170851	133869	124523	93992	46328	39877	78	75	86
2003	179503	142670	87638	64845	91865	77825	79	74	85
2006	183863	147601	131166	99519	52697	48082	80	76	91
2009	181425	147302	86248	64572	95177	82730	81	75	87
2012	174228	143598	122645	100913	51583	42685	82	82	83
2015	184710	152562	88971	67919	95739	84643	83	76	88
2018	193397	162823	145591	116246	47806	46577	84	80	97
2021	201215	170389	131140	105170	70075	65219	85	80	93
Promedio	183649	150102	114740	89147	68909	60955	82	77	89

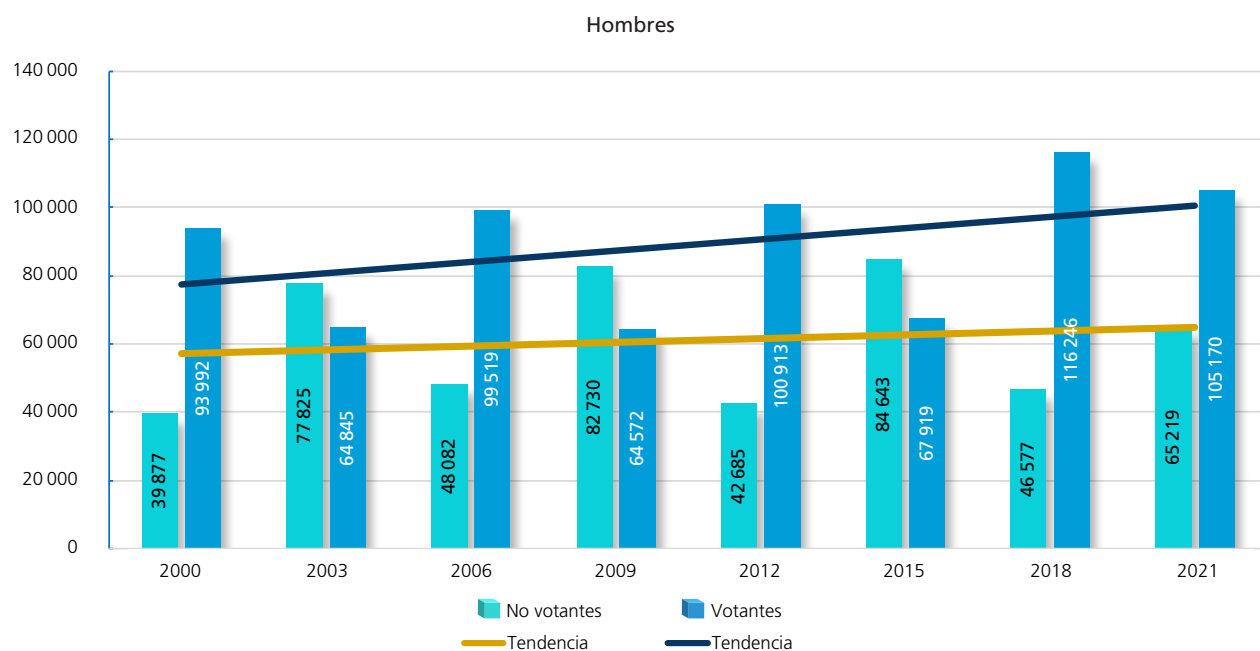
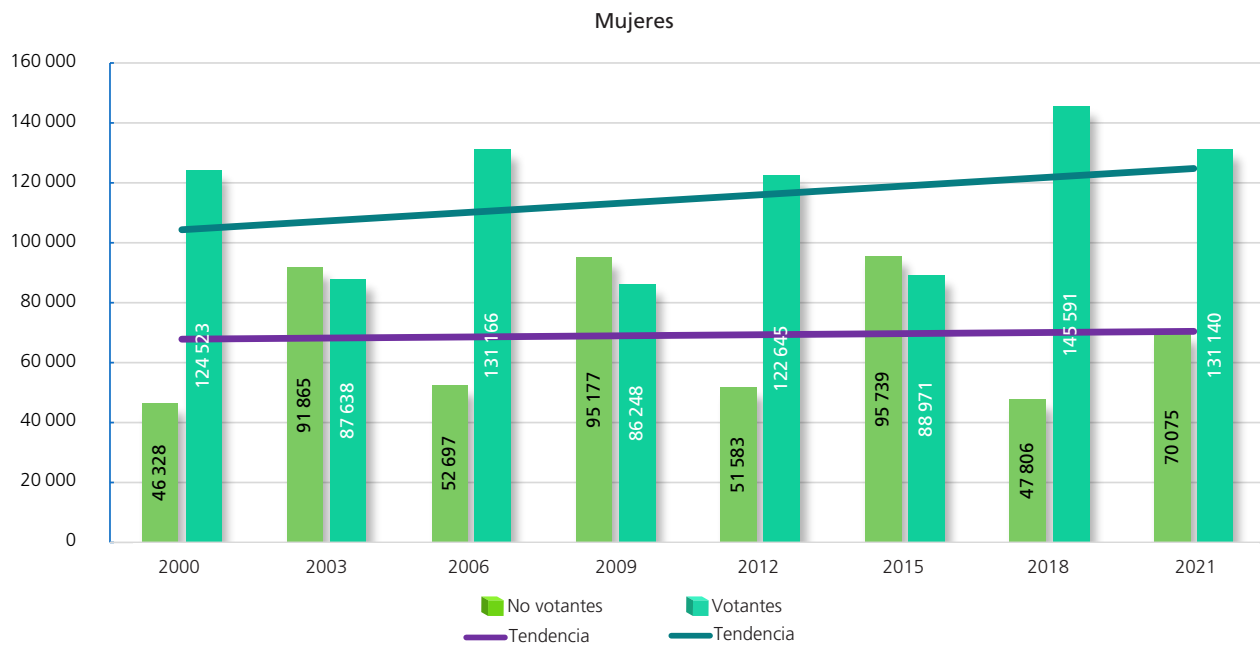

FUENTE: Elaboradas por la DEOEG con base en información relativa a las estadísticas de participación electoral de las elecciones locales de 2000 a 2021, cuya información fue adaptada al MGE 2021.

Participación y abstención según sexo (porcentaje)



Proporción en la lista nominal, según sexo	Participación	Abstención
--	---------------	------------

Mujeres

Año	Proporción en la lista nominal, según sexo	Participación	Abstención
2000	56.07	72.88	27.12
2003	55.72	48.82	51.18
2006	55.47	71.34	28.66
2009	55.19	47.54	52.46
2012	54.82	70.39	29.61
2015	54.77	48	52
2018	54.29	75.28	24.72
2021	54.15	65.17	34.83
Promedio	54.92	62.45	37.55



Proporción en la lista nominal, según sexo	Participación	Abstención
--	---------------	------------

Hombres

Año	Proporción en la lista nominal, según sexo	Participación	Abstención
2000	43.93	70.21	29.79
2003	44.28	45.45	54.55
2006	44.53	67.42	32.58
2009	44.81	43.84	56.16
2012	45.18	70.27	29.73
2015	45.23	44.52	55.48
2018	45.71	71.39	28.61
2021	45.85	61.72	38.28
Promedio	44.94	59.35	40.65

Participación y abstención por proceso según sexo (porcentaje)



FUENTE: Elaboradas por la DEOEYG con base en información relativa a las estadísticas de participación electoral de las elecciones locales de 2000 a 2021, cuya información fue adaptada al MGE 2021.

Lista nominal según sexo y grupo etario
(procesos con elección de Jefatura de Gobierno)

Grupo etario	2000			2006			2012			2018		
	Mujeres	Hombres	Total	Mujeres	Hombres	Total	Mujeres	Hombres	Total	Mujeres	Hombres	Total
18 a 19	4181	4304	8485	4201	4334	8535	3755	3765	7520	3937	3967	7904
(%)	2.45	3.22	2.79	2.29	2.94	2.57	2.15	2.62	2.37	2.04	2.44	2.22
20 a 24	15601	14212	29813	14038	13200	27238	12217	12192	24409	12210	12255	24465
(%)	9.13	10.62	9.78	7.64	8.94	8.22	7.01	8.49	7.68	6.31	7.53	6.87
25 a 29	19683	17308	36991	16514	15180	31694	14948	14121	29069	15466	15574	31040
(%)	11.52	12.93	12.14	8.98	10.29	9.56	8.58	9.83	9.15	8	9.56	8.71
30 a 34	18835	16565	35400	19586	17747	37333	17253	15773	33026	18545	17676	36221
(%)	11.02	12.37	11.62	10.65	12.02	11.26	9.90	10.98	10.39	9.59	10.86	10.17
35 a 39	18756	15948	34704	18683	16798	35481	18416	16808	35224	19307	17936	37243
(%)	10.98	11.91	11.39	10.16	11.38	10.70	10.57	11.71	11.08	9.98	11.01	10.46
40 a 44	17949	14568	32517	17693	15495	33188	16615	14867	31482	18977	17616	36593
(%)	10.51	10.88	10.67	9.62	10.50	10.01	9.54	10.35	9.90	9.81	10.82	10.27
45 a 49	15585	11994	27579	17546	14469	32015	15309	13224	28533	17607	15635	33242
(%)	9.12	8.96	9.05	9.54	9.80	9.66	8.79	9.21	8.98	9.10	9.60	9.33
50 a 54	12953	9836	22789	15918	12184	28102	15804	12741	28545	15819	13313	29132
(%)	7.58	7.35	7.48	8.66	8.26	8.48	9.07	8.87	8.98	8.18	8.18	8.18
55 a 59	10187	7286	17473	12933	10087	23020	14639	11107	25746	16432	12946	29378
(%)	5.96	5.44	5.73	7.03	6.83	6.95	8.40	7.74	8.10	8.50	7.95	8.25
60 a 64	9144	6007	15151	10459	7591	18050	11857	9018	20875	15074	11150	26224
(%)	5.35	4.49	4.97	5.69	5.14	5.45	6.81	6.28	6.57	7.79	6.85	7.36
65 y más	27977	15841	43818	36292	20516	56808	33415	19982	53397	40023	24755	64778
(%)	16.38	11.83	14.38	19.74	13.90	17.14	19.18	13.92	16.80	20.70	15.20	18.18
Total	170851	133869	304720	183863	147601	331464	174228	143598	317826	193397	162823	356220
(%)	100	100	100	100	100	100	100	100	100	100	100	100

Distribución de los grupos etarios en los procesos electorales

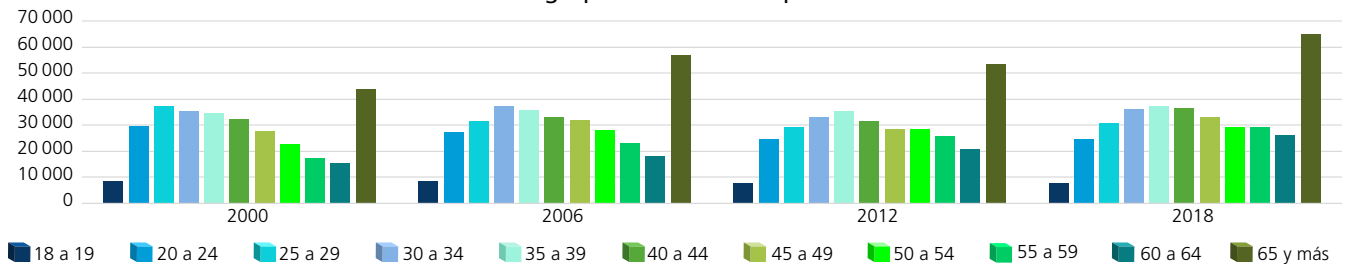

Dispersión porcentual de los grupos etarios por proceso electoral

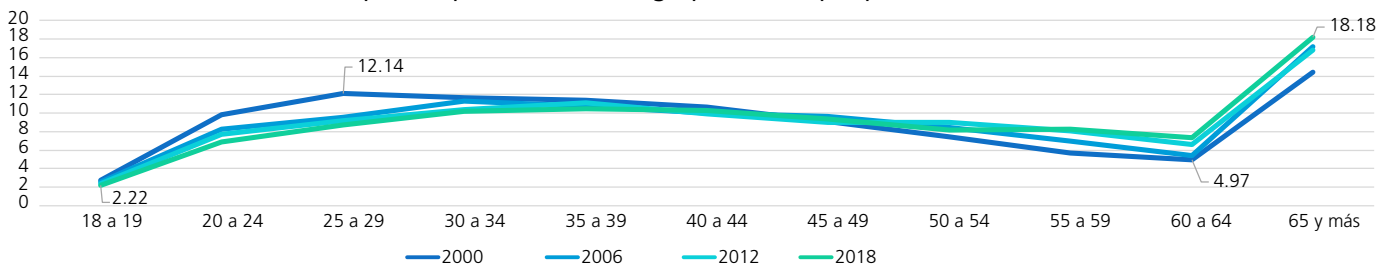

Comportamiento porcentual de los grupos etarios según sexo en los procesos electorales

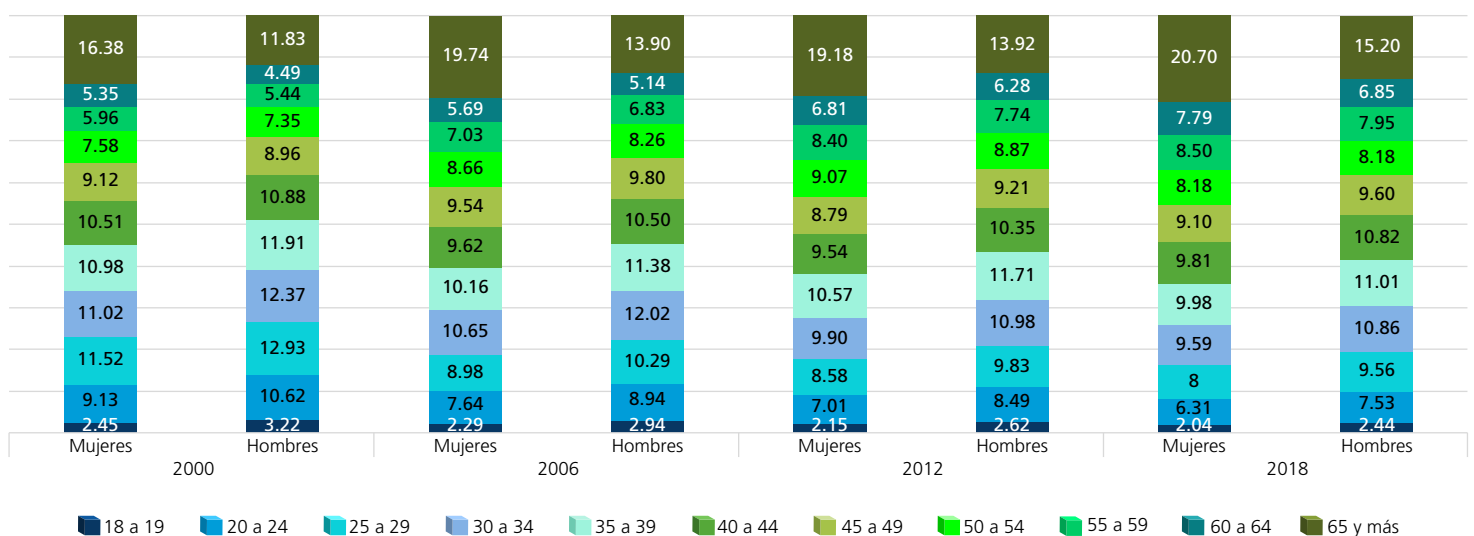

FUENTE: Elaboradas por la DEOEG con base en información relativa a las estadísticas de participación electoral de las elecciones locales de 2000 a 2021, cuya información fue adaptada al MGE 2021.

Lista nominal según sexo y grupo etario (procesos intermedios)

Grupo etario	2003			2009			2015			2021		
	Mujeres	Hombres	Total	Mujeres	Hombres	Total	Mujeres	Hombres	Total	Mujeres	Hombres	Total
18 a 19	3910	4052	7962	3535	3665	7200	3536	3758	7294	3128	3226	6354
(%)	2.18	2.84	2.47	1.95	2.49	2.19	1.91	2.46	2.16	1.56	1.89	1.71
20 a 24	14720	13765	28485	12329	12221	24550	12577	12499	25076	11656	11894	23550
(%)	8.20	9.65	8.84	6.80	8.30	7.47	6.81	8.19	7.43	5.79	6.98	6.34
25 a 29	18201	16588	34789	15465	14171	29636	15224	15054	30278	14992	14806	29798
(%)	10.14	11.63	10.80	8.53	9.62	9.01	8.24	9.87	8.98	7.45	8.69	8.02
30 a 34	19995	17718	37713	17851	16286	34137	18111	16314	34425	19028	18470	37498
(%)	11.14	12.42	11.71	9.84	11.06	10.38	9.80	10.69	10.21	9.46	10.84	10.09
35 a 39	18374	16306	34680	19200	17454	36654	18511	16891	35402	20420	19304	39724
(%)	10.24	11.43	10.76	10.58	11.85	11.15	10.02	11.07	10.50	10.15	11.33	10.69
40 a 44	18671	15819	34490	16846	15290	32136	18596	16618	35214	19319	18214	37533
(%)	10.40	11.09	10.71	9.29	10.38	9.78	10.07	10.89	10.44	9.60	10.69	10.10
45 a 49	17160	13408	30568	17188	14532	31720	15958	13748	29706	19138	17234	36372
(%)	9.56	9.40	9.49	9.47	9.86	9.65	8.64	9.01	8.81	9.51	10.12	9.79
50 a 54	14268	11155	25423	16243	12919	29162	16155	13100	29255	16909	14270	31179
(%)	7.95	7.82	7.89	8.95	8.77	8.87	8.75	8.59	8.67	8.40	8.38	8.39
55 a 59	11855	8810	20665	13886	10727	24613	15784	12187	27971	16210	13126	29336
(%)	6.60	6.17	6.41	7.65	7.28	7.49	8.55	7.99	8.29	8.06	7.70	7.89
60 a 64	9542	6669	16211	11557	8533	20090	13795	10204	23999	16145	12240	28385
(%)	5.31	4.67	5.03	6.37	5.79	6.11	7.47	6.69	7.12	8.02	7.18	7.64
65 y más	32807	18380	51187	37325	21504	58829	36463	22189	58652	44270	27605	71875
(%)	18.28	12.88	15.89	20.57	14.60	17.90	19.74	14.55	17.39	22	16.20	19.34
Total	179503	142670	322173	181425	147302	328727	184710	152562	337272	201215	170389	371604
(%)	100	100	100	100	100	100	100	100	100	100	100	100

Distribución de los grupos etarios en los procesos electorales

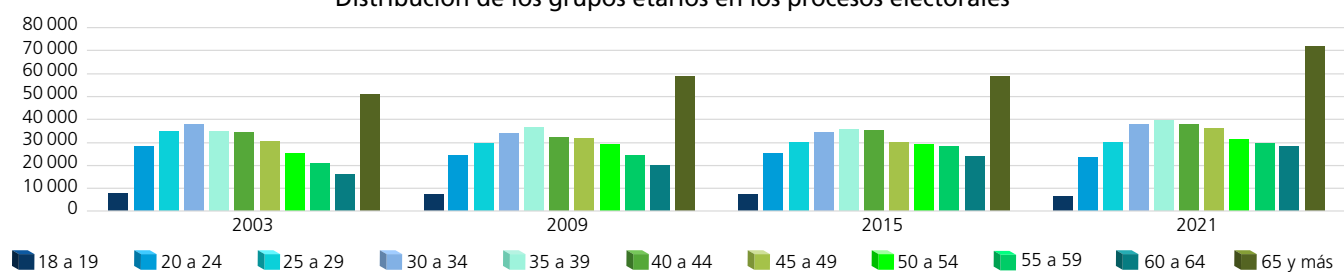

Dispersión porcentual de los grupos etarios por proceso electoral

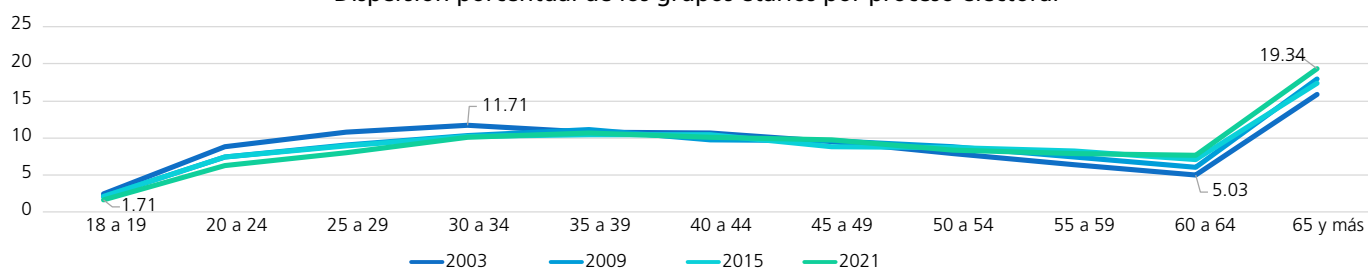

Comportamiento porcentual de los grupos etarios según sexo en los procesos electorales

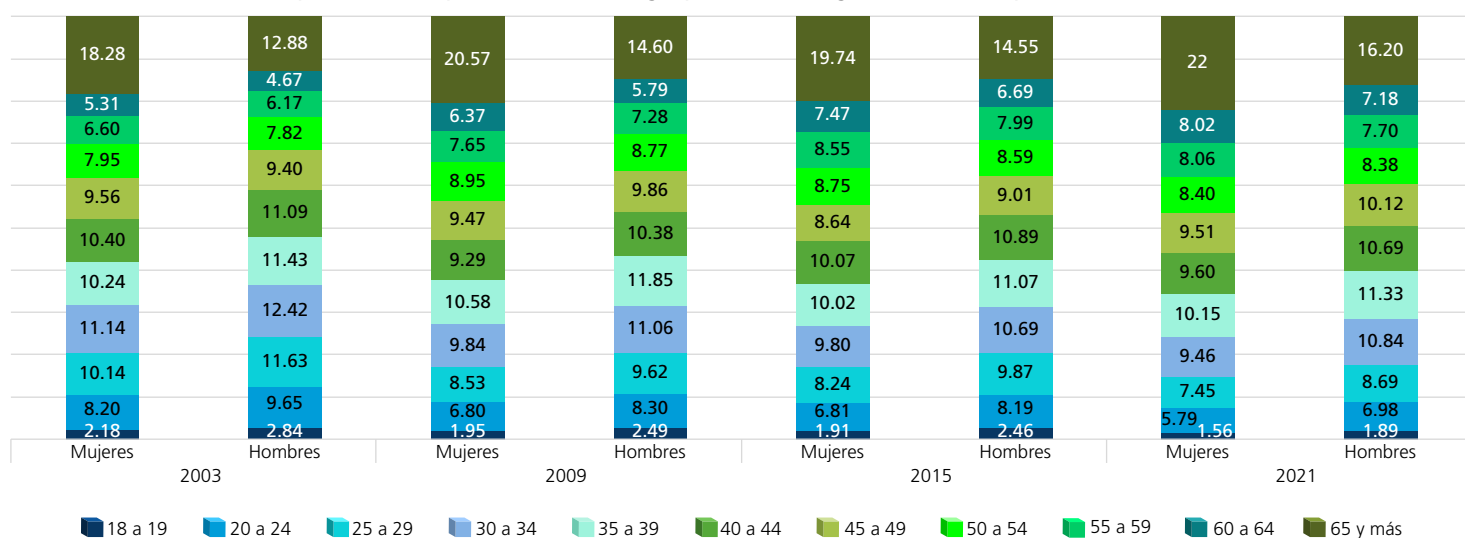

FUENTE: Elaboradas por la DEOEG con base en información relativa a las estadísticas de participación electoral de las elecciones locales de 2000 a 2021, cuya información fue adaptada al MGE 2021.

Personas votantes según sexo y grupo etario (procesos con elección de Jefatura de Gobierno)

Grupo etario	2000			2006			2012			2018		
	Mujeres	Hombres	Total	Mujeres	Hombres	Total	Mujeres	Hombres	Total	Mujeres	Hombres	Total
18 a 19	2297	2334	4631	3359	3325	6684	2653	2648	5301	3132	3042	6174
(%)	1.84	2.48	2.12	2.56	3.34	2.90	2.16	2.62	2.37	2.15	2.62	2.36
20 a 24	10143	9305	19448	9774	8738	18512	8631	8619	17250	8646	8293	16939
(%)	8.15	9.90	8.90	7.45	8.78	8.02	7.04	8.54	7.72	5.94	7.13	6.47
25 a 29	13006	10744	23750	11230	9658	20888	10424	10019	20443	10705	10064	20769
(%)	10.44	11.43	10.87	8.56	9.71	9.06	8.50	9.93	9.15	7.35	8.66	7.93
30 a 34	13150	10792	23942	13442	11228	24670	12163	11072	23235	13266	11875	25141
(%)	10.56	11.48	10.96	10.25	11.28	10.69	9.92	10.97	10.39	9.11	10.21	9.60
35 a 39	13605	10932	24537	13223	10876	24099	12979	11658	24637	14495	12455	26950
(%)	10.93	11.63	11.23	10.08	10.93	10.45	10.58	11.55	11.02	9.96	10.71	10.29
40 a 44	13931	10600	24531	13127	10516	23643	11760	10449	22209	14743	12669	27412
(%)	11.19	11.28	11.23	10.01	10.57	10.25	9.59	10.35	9.93	10.13	10.90	10.47
45 a 49	12717	9274	21991	13590	10191	23781	10852	9198	20050	13902	11540	25442
(%)	10.21	9.87	10.06	10.36	10.24	10.31	8.85	9.12	8.97	9.55	9.93	9.72
50 a 54	10688	7746	18434	12753	9032	21785	11211	9028	20239	12738	9848	22586
(%)	8.58	8.24	8.43	9.72	9.08	9.44	9.14	8.95	9.05	8.75	8.47	8.63
55 a 59	8340	5899	14239	10266	7518	17784	10310	7767	18077	13333	9854	23187
(%)	6.70	6.28	6.52	7.83	7.55	7.71	8.41	7.70	8.09	9.16	8.48	8.85
60 a 64	7296	4765	12061	8104	5684	13788	8318	6369	14687	12174	8614	20788
(%)	5.86	5.07	5.52	6.18	5.71	5.98	6.78	6.31	6.57	8.36	7.41	7.94
65 y más	19350	11601	30951	22298	12753	35051	23344	14086	37430	28457	17992	46449
(%)	15.54	12.34	14.16	17	12.81	15.19	19.03	13.96	16.74	19.54	15.48	17.74
Total	124523	93992	218515	131166	99519	230685	122645	100913	223558	145591	116246	261837
(%)	100	100	100	100	100	100	100	100	100	100	100	100

Distribución de los grupos etarios en los procesos electorales

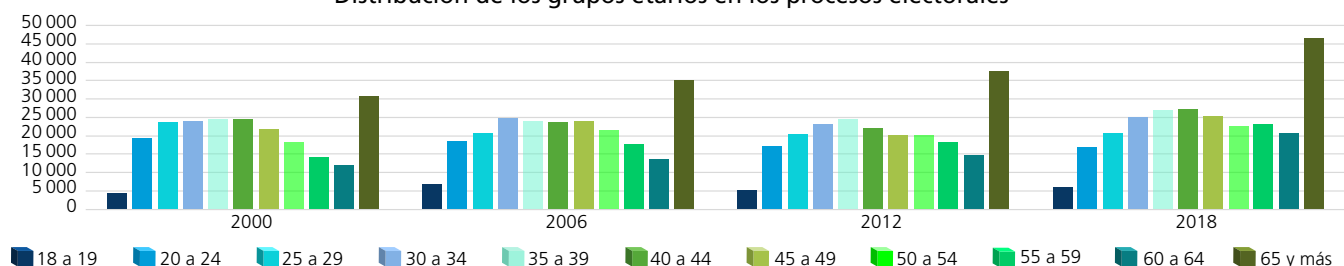

Dispersión porcentual de los grupos etarios por proceso electoral

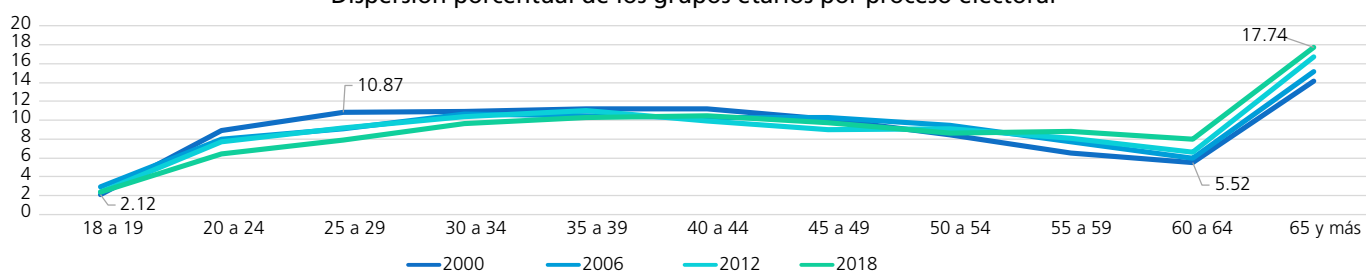

Comportamiento porcentual de los grupos etarios según sexo en los procesos electorales

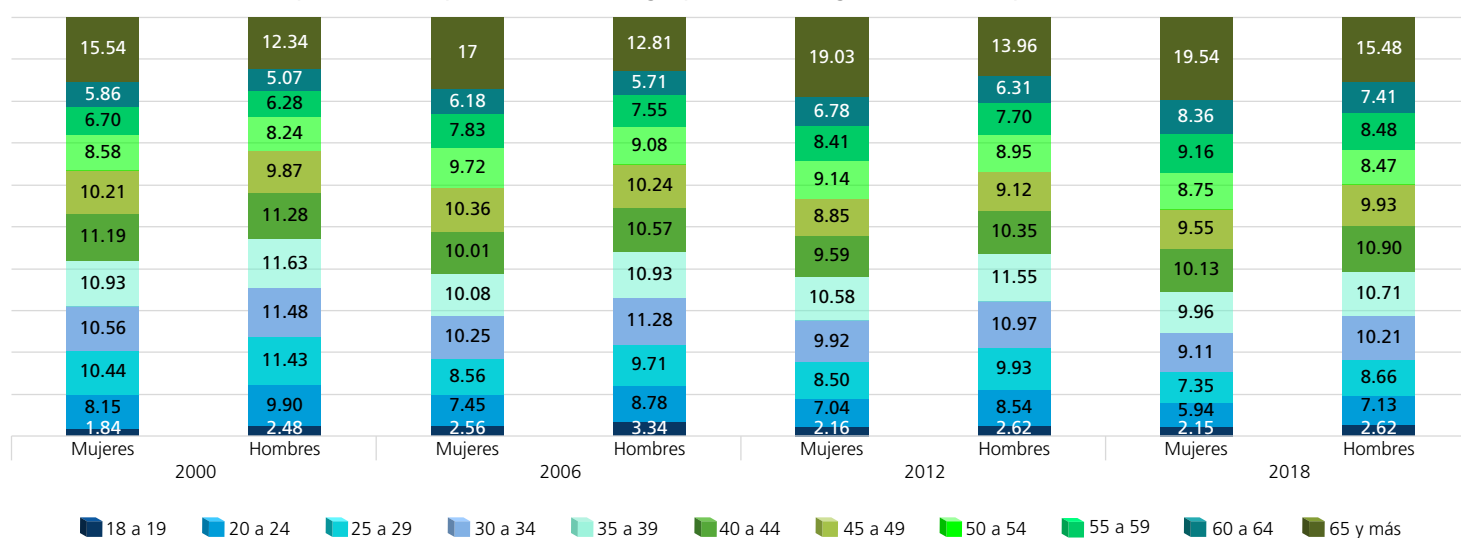

FUENTE: Elaboradas por la DEOEG con base en información relativa a las estadísticas de participación electoral de las elecciones locales de 2000 a 2021, cuya información fue adaptada al MGE 2021.

Personas votantes según sexo y grupo etario (procesos intermedios)

Grupo etario	2003			2009			2015			2021		
	Mujeres	Hombres	Total	Mujeres	Hombres	Total	Mujeres	Hombres	Total	Mujeres	Hombres	Total
18 a 19	1432	1409	2841	1816	1811	3627	1712	1779	3491	2251	2273	4524
(%)	1.63	2.17	1.86	2.11	2.81	2.41	1.92	2.62	2.23	1.72	2.16	1.91
20 a 24	6204	5195	11399	5045	4690	9735	4720	4342	9062	6998	6752	13750
(%)	7.08	8.01	7.48	5.85	7.26	6.46	5.31	6.39	5.78	5.34	6.42	5.82
25 a 29	6705	5659	12364	5894	4753	10647	5090	4628	9718	7787	7068	14855
(%)	7.65	8.73	8.11	6.83	7.36	7.06	5.72	6.82	6.19	5.94	6.72	6.29
30 a 34	8023	6576	14599	7239	5788	13027	6705	5537	12242	10016	9007	19023
(%)	9.16	10.14	9.57	8.39	8.96	8.64	7.54	8.15	7.80	7.64	8.56	8.05
35 a 39	8030	6549	14579	8307	6735	15042	8068	6493	14561	11823	10301	22124
(%)	9.16	10.10	9.56	9.63	10.43	9.97	9.07	9.56	9.28	9.02	9.80	9.36
40 a 44	9299	7142	16441	7979	6407	14386	9095	7308	16403	12688	11025	23713
(%)	10.61	11.01	10.78	9.25	9.92	9.54	10.22	10.76	10.46	9.67	10.48	10.04
45 a 49	9750	6849	16599	8989	6824	15813	8313	6548	14861	13408	11342	24750
(%)	11.13	10.56	10.89	10.42	10.57	10.48	9.34	9.64	9.47	10.22	10.79	10.47
50 a 54	8617	6184	14801	9198	6628	15826	8811	6544	15355	12265	9809	22074
(%)	9.83	9.54	9.71	10.67	10.26	10.49	9.90	9.64	9.79	9.35	9.33	9.34
55 a 59	7231	5195	12426	8235	5798	14033	9137	6563	15700	12015	9279	21294
(%)	8.25	8.01	8.15	9.55	8.98	9.30	10.27	9.66	10.01	9.16	8.82	9.01
60 a 64	5786	3974	9760	6912	4945	11857	8186	5753	13939	12182	9028	21210
(%)	6.60	6.13	6.40	8.01	7.66	7.86	9.20	8.47	8.88	9.29	8.58	8.98
65 y más	16561	10113	26674	16634	10193	26827	19134	12424	31558	29707	19286	48993
(%)	18.90	15.60	17.49	19.29	15.79	17.79	21.51	18.29	20.11	22.65	18.34	20.73
Total	87638	64845	152483	86248	64572	150820	88971	67919	156890	131140	105170	236310
(%)	100	100	100	100	100	100	100	100	100	100	100	100

Distribución de los grupos etarios en los procesos electorales

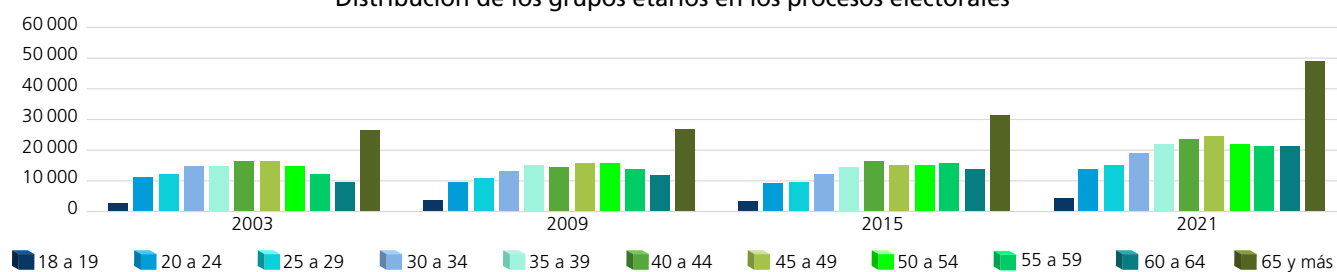

Dispersión porcentual de los grupos etarios por proceso electoral

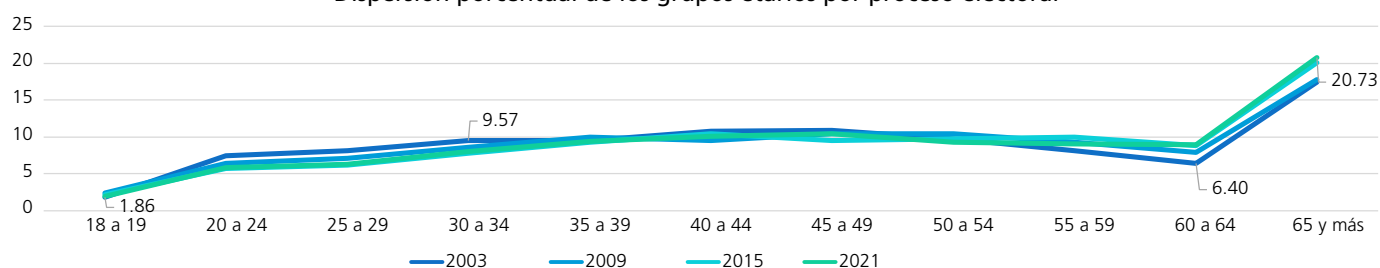

Comportamiento porcentual de los grupos etarios según sexo en los procesos electorales

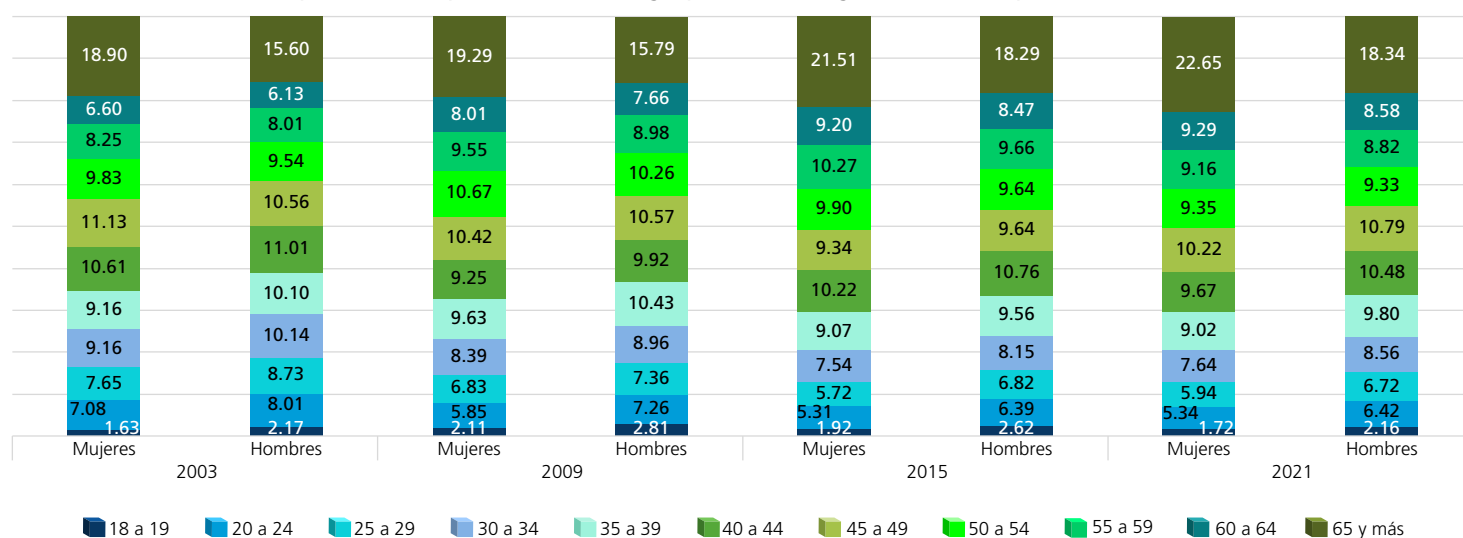

FUENTE: Elaboradas por la DEOEG con base en información relativa a las estadísticas de participación electoral de las elecciones locales de 2000 a 2021, cuya información fue adaptada al MGE 2021.

Personas no votantes según sexo y grupo etario
(procesos con elección de Jefatura de Gobierno)

Grupo etario	2000			2006			2012			2018		
	Mujeres	Hombres	Total	Mujeres	Hombres	Total	Mujeres	Hombres	Total	Mujeres	Hombres	Total
18 a 19	1884	1970	3854	842	1009	1851	1102	1117	2219	805	925	1730
(%)	4.07	4.94	4.47	1.60	2.10	1.84	2.14	2.62	2.35	1.68	1.99	1.83
20 a 24	5458	4907	10365	4264	4462	8726	3586	3573	7159	3564	3962	7526
(%)	11.78	12.31	12.02	8.09	9.28	8.66	6.95	8.37	7.59	7.46	8.51	7.97
25 a 29	6677	6564	13241	5284	5522	10806	4524	4102	8626	4761	5510	10271
(%)	14.41	16.46	15.36	10.03	11.48	10.72	8.77	9.61	9.15	9.96	11.83	10.88
30 a 34	5685	5773	11458	6144	6519	12663	5090	4701	9791	5279	5801	11080
(%)	12.27	14.48	13.29	11.66	13.56	12.56	9.87	11.01	10.39	11.04	12.45	11.74
35 a 39	5151	5016	10167	5460	5922	11382	5437	5150	10587	4812	5481	10293
(%)	11.12	12.58	11.80	10.36	12.32	11.29	10.54	12.07	11.23	10.07	11.77	10.91
40 a 44	4018	3968	7986	4566	4979	9545	4855	4418	9273	4234	4947	9181
(%)	8.67	9.95	9.26	8.66	10.35	9.47	9.41	10.35	9.84	8.86	10.62	9.73
45 a 49	2868	2720	5588	3956	4278	8234	4457	4026	8483	3705	4095	7800
(%)	6.19	6.82	6.48	7.51	8.90	8.17	8.64	9.43	9	7.75	8.79	8.26
50 a 54	2265	2090	4355	3165	3152	6317	4593	3713	8306	3081	3465	6546
(%)	4.89	5.24	5.05	6.01	6.56	6.27	8.91	8.70	8.81	6.44	7.44	6.94
55 a 59	1847	1387	3234	2667	2569	5236	4329	3340	7669	3099	3092	6191
(%)	3.99	3.48	3.75	5.06	5.34	5.20	8.39	7.82	8.14	6.48	6.64	6.56
60 a 64	1848	1242	3090	2355	1907	4262	3539	2649	6188	2900	2536	5436
(%)	3.99	3.11	3.59	4.47	3.97	4.23	6.86	6.21	6.56	6.07	5.44	5.76
65 y más	8627	4240	12867	13994	7763	21757	10071	5896	15967	11566	6763	18329
(%)	18.62	10.63	14.93	26.55	16.14	21.59	19.52	13.81	16.94	24.19	14.52	19.42
Total	46328	39877	86205	52697	48082	100779	51583	42685	94268	47806	46577	94383
(%)	100	100	100	100	100	100	100	100	100	100	100	100

Distribución de los grupos etarios en los procesos electorales

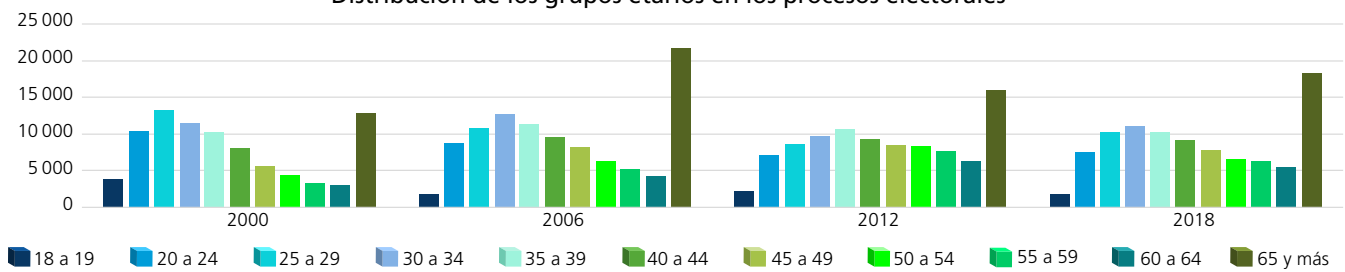

Dispersión porcentual de los grupos etarios por proceso electoral

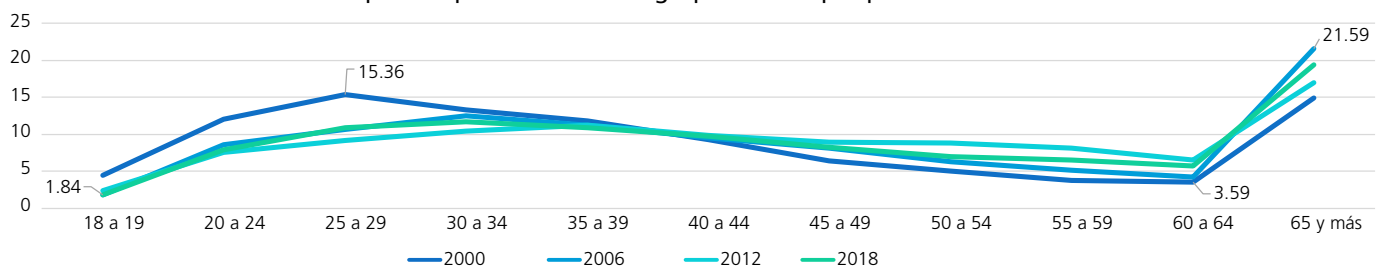

Comportamiento porcentual de los grupos etarios según sexo en los procesos electorales

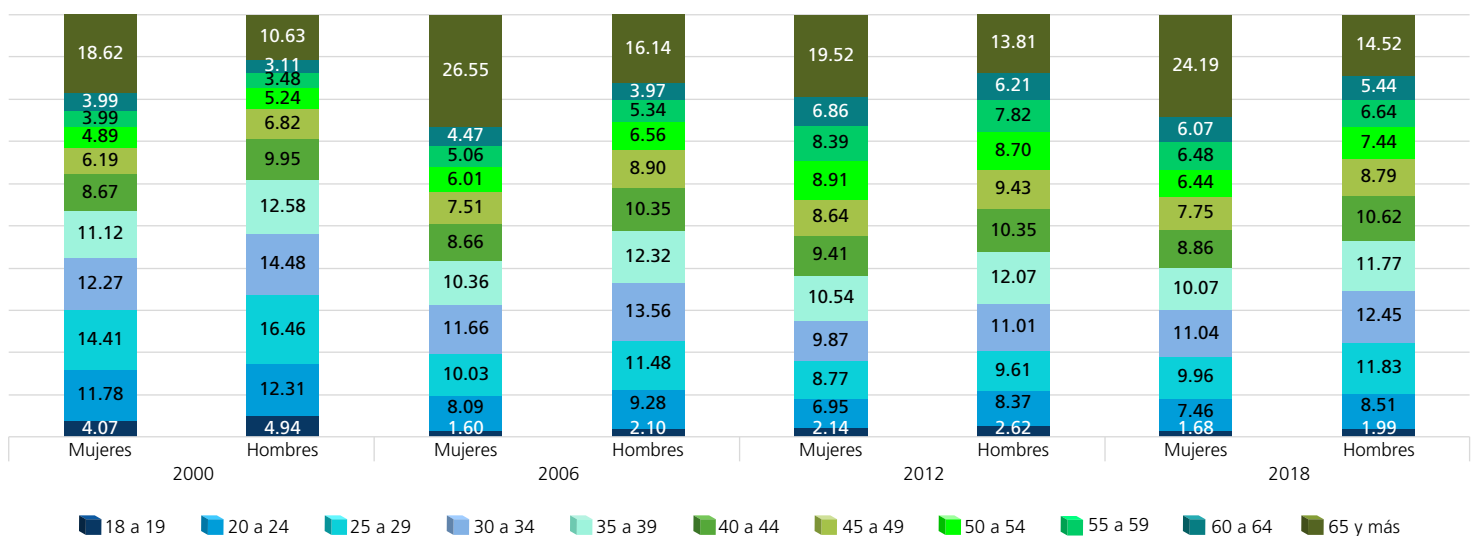

FUENTE: Elaboradas por la DEOEG con base en información relativa a las estadísticas de participación electoral de las elecciones locales de 2000 a 2021, cuya información fue adaptada al MGE 2021.

Personas no votantes según sexo y grupo etario
(procesos intermedios)

Grupo etario	2003			2009			2015			2021		
	Mujeres	Hombres	Total	Mujeres	Hombres	Total	Mujeres	Hombres	Total	Mujeres	Hombres	Total
18 a 19	2478	2643	5121	1719	1854	3573	1824	1979	3803	877	953	1830
(%)	2.70	3.40	3.02	1.81	2.24	2.01	1.91	2.34	2.11	1.25	1.46	1.35
20 a 24	8516	8570	17086	7284	7531	14815	7857	8157	16014	4658	5142	9800
(%)	9.27	11.01	10.07	7.65	9.10	8.33	8.21	9.64	8.88	6.65	7.88	7.24
25 a 29	11496	10929	22425	9571	9418	18989	10134	10426	20560	7205	7738	14943
(%)	12.51	14.04	13.21	10.06	11.38	10.67	10.58	12.32	11.40	10.28	11.87	11.05
30 a 34	11972	11142	23114	10612	10498	21110	11406	10777	22183	9012	9463	18475
(%)	13.03	14.32	13.62	11.15	12.69	11.86	11.91	12.73	12.30	12.86	14.51	13.66
35 a 39	10344	9757	20101	10893	10719	21612	10443	10398	20841	8597	9003	17600
(%)	11.26	12.54	11.85	11.44	12.96	12.15	10.91	12.28	11.55	12.27	13.80	13.01
40 a 44	9372	8677	18049	8867	8883	17750	9501	9310	18811	6631	7189	13820
(%)	10.20	11.15	10.64	9.32	10.74	9.98	9.92	11	10.43	9.46	11.02	10.22
45 a 49	7410	6559	13969	8199	7708	15907	7645	7200	14845	5730	5892	11622
(%)	8.07	8.43	8.23	8.61	9.32	8.94	7.99	8.51	8.23	8.18	9.03	8.59
50 a 54	5651	4971	10622	7045	6291	13336	7344	6556	13900	4644	4461	9105
(%)	6.15	6.39	6.26	7.40	7.60	7.49	7.67	7.74	7.70	6.63	6.84	6.73
55 a 59	4624	3615	8239	5651	4929	10580	6647	5624	12271	4195	3847	8042
(%)	5.03	4.64	4.85	5.94	5.96	5.95	6.94	6.64	6.80	5.99	5.90	5.94
60 a 64	3756	2695	6451	4645	3588	8233	5609	4451	10060	3963	3212	7175
(%)	4.09	3.46	3.80	4.88	4.34	4.63	5.86	5.26	5.58	5.65	4.93	5.30
65 y más	16246	8267	24513	20691	11311	32002	17329	9765	27094	14563	8319	22882
(%)	17.69	10.62	14.45	21.74	13.67	17.99	18.10	11.54	15.02	20.78	12.76	16.91
Total	91865	77825	169690	95177	82730	177907	95739	84643	180382	70075	65219	135294
(%)	100	100	100	100	100	100	100	100	100	100	100	100

Distribución de los grupos etarios en los procesos electorales

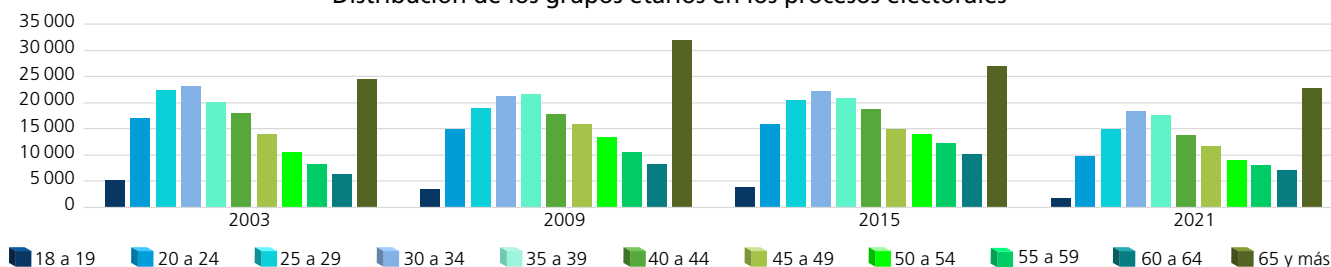

Dispersión porcentual de los grupos etarios por proceso electoral

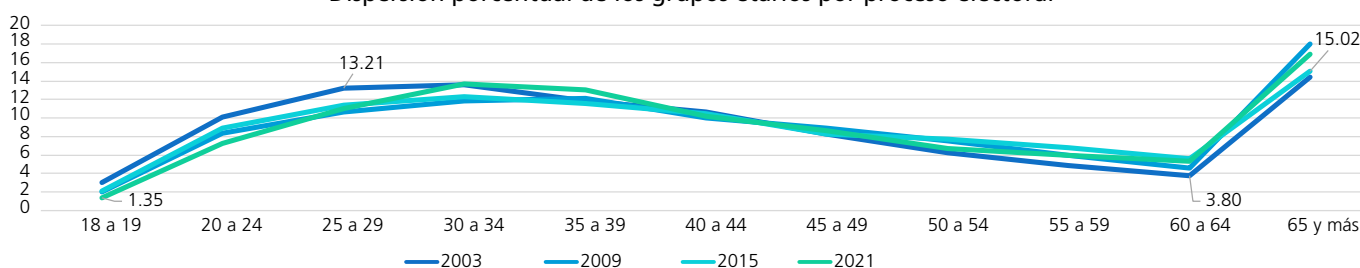

Comportamiento porcentual de los grupos etarios según sexo en los procesos electorales

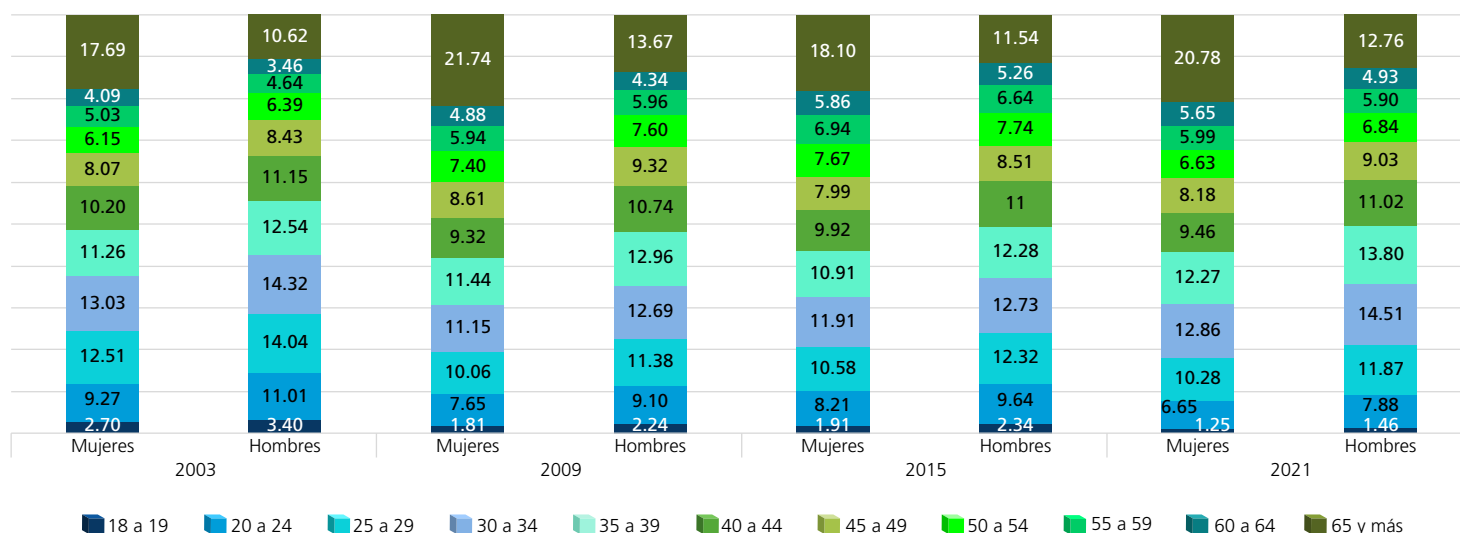

FUENTE: Elaboradas por la DEOEG con base en información relativa a las estadísticas de participación electoral de las elecciones locales de 2000 a 2021, cuya información fue adaptada al MGE 2021.

Participación según sexo y grupo etario (porcentaje)



Mujeres

	2000	2003	2006	2009	2012	2015	2018	2021	Promedio (elecciones con Jefatura de Gobierno)	Promedio (elecciones intermedias)	Promedio general
18 a 19	54.94	36.62	79.96	51.37	70.65	48.42	79.55	71.96	71.28	52.09	61.68
20 a 24	65.02	42.15	69.63	40.92	70.65	37.53	70.81	60.04	69.03	45.16	57.09
25 a 29	66.08	36.84	68	38.11	69.74	33.43	69.22	51.94	68.26	40.08	54.17
30 a 34	69.82	40.13	68.63	40.55	70.50	37.02	71.53	52.64	70.12	42.59	56.35
35 a 39	72.54	43.70	70.78	43.27	70.48	43.58	75.08	57.90	72.22	47.11	59.67
40 a 44	77.61	49.80	74.19	47.36	70.78	48.91	77.69	65.68	75.07	52.94	64
45 a 49	81.60	56.82	77.45	52.30	70.89	52.09	78.96	70.06	77.23	57.82	67.52
50 a 54	82.51	60.39	80.12	56.63	70.94	54.54	80.52	72.54	78.52	61.03	69.77
55 a 59	81.87	61	79.38	59.30	70.43	57.89	81.14	74.12	78.21	63.08	70.64
60 a 64	79.79	60.64	77.48	59.81	70.15	59.34	80.76	75.45	77.05	63.81	70.43
65 y más	69.16	50.48	61.44	44.57	69.86	52.48	71.10	67.10	67.89	53.66	60.77



Hombres

	2000	2003	2006	2009	2012	2015	2018	2021	Promedio (elecciones con Jefatura de Gobierno)	Promedio (elecciones intermedias)	Promedio general
18 a 19	54.23	34.77	76.72	49.41	70.33	47.34	76.68	70.46	69.49	50.50	59.99
20 a 24	65.47	37.74	66.20	38.38	70.69	34.74	67.67	56.77	67.51	41.91	54.71
25 a 29	62.08	34.12	63.62	33.54	70.95	30.74	64.62	47.74	65.32	36.54	50.93
30 a 34	65.15	37.11	63.27	35.54	70.20	33.94	67.18	48.77	66.45	38.84	52.65
35 a 39	68.55	40.16	64.75	38.59	69.36	38.44	69.44	53.36	68.03	42.64	55.33
40 a 44	72.76	45.15	67.87	41.90	70.28	43.98	71.92	60.53	70.71	47.89	59.30
45 a 49	77.32	51.08	70.43	46.96	69.56	47.63	73.81	65.81	72.78	52.87	62.83
50 a 54	78.75	55.44	74.13	51.30	70.86	49.95	73.97	68.74	74.43	56.36	65.39
55 a 59	80.96	58.97	74.53	54.05	69.93	53.85	76.12	70.69	75.39	59.39	67.39
60 a 64	79.32	59.59	74.88	57.95	70.63	56.38	77.26	73.76	75.52	61.92	68.72
65 y más	73.23	55.02	62.16	47.40	70.49	55.99	72.68	69.86	69.64	57.07	63.35

Mujeres

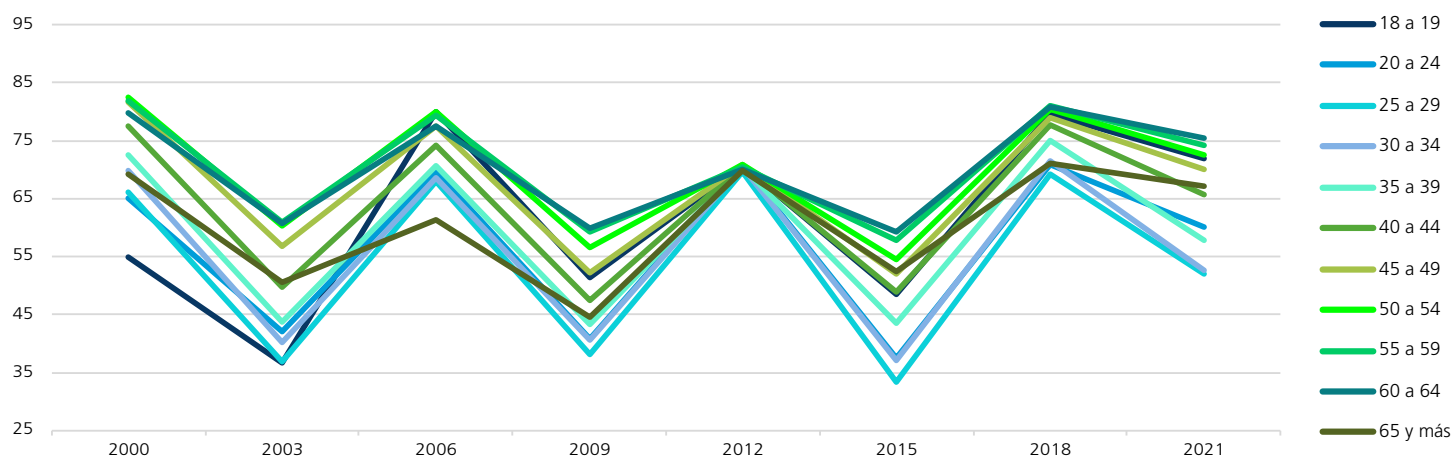

Hombres



FUENTE: Elaboradas por la DEOEYG con base en información relativa a las estadísticas de participación electoral de las elecciones locales de 2000 a 2021, cuya información fue adaptada al MGE 2021.

Comportamiento de la participación por sección electoral

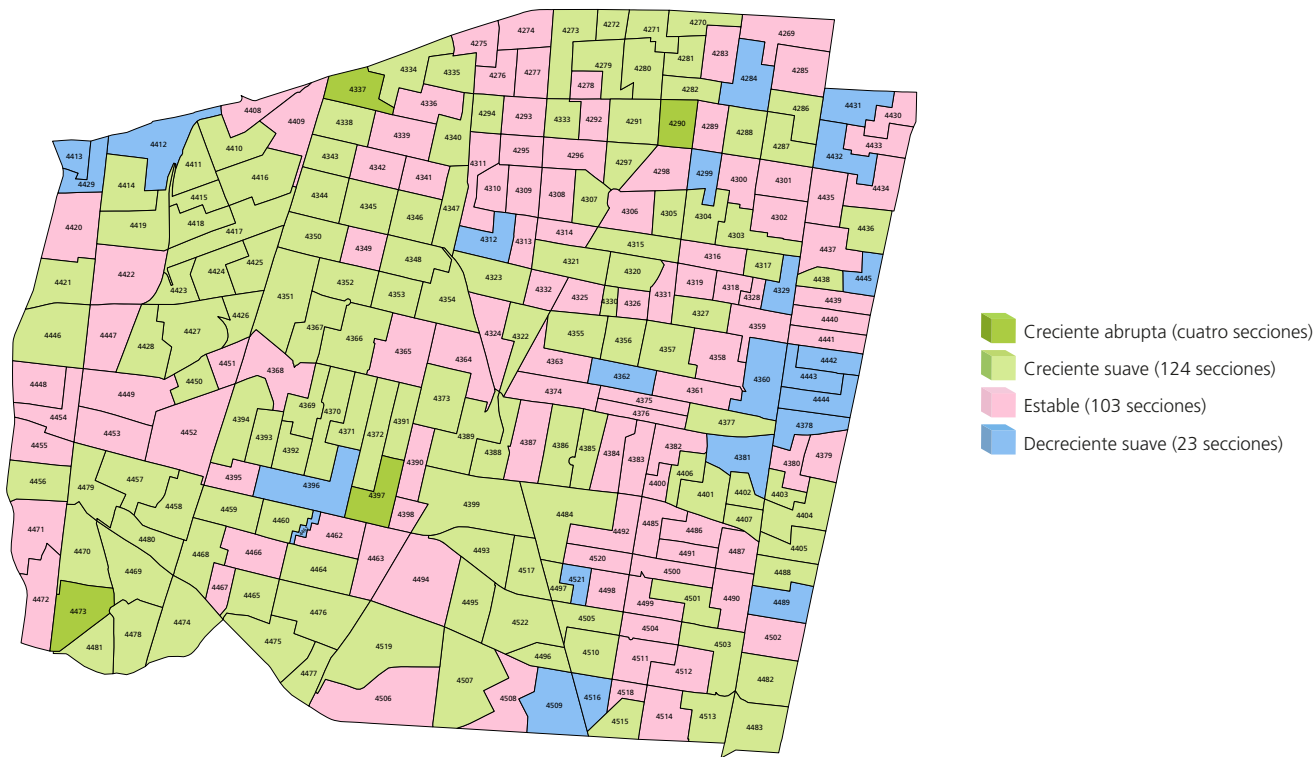

Gran grupo etario y sexo más participativo a lo largo de los procesos electorales por sección electoral

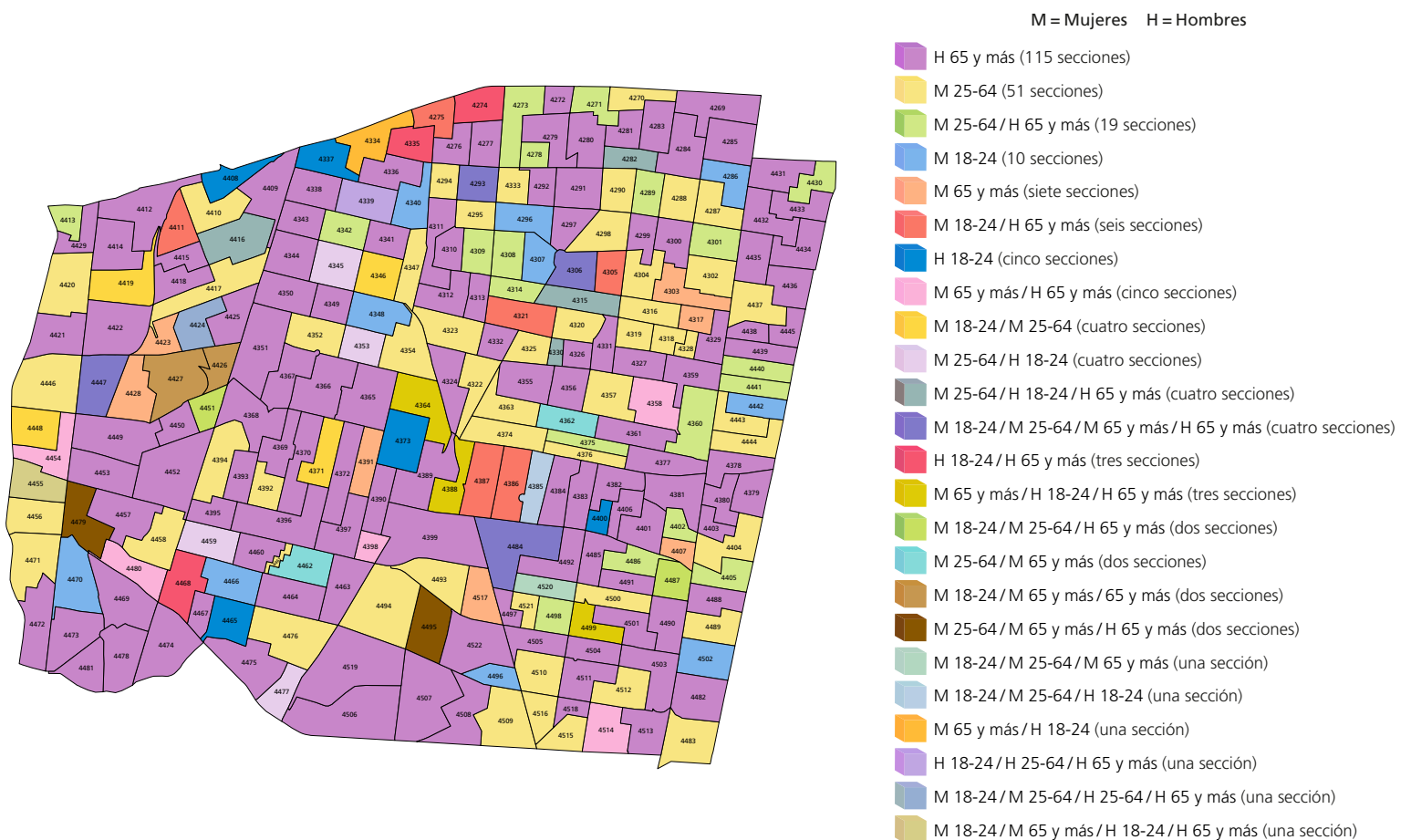

NOTA: El cálculo del comportamiento de la participación de las secciones 4474, 4348, 4413, 4426, 4429, 4453, 4456, 4459, 4461, 4462, 4470, 4471, 4400, 4472, 4397, 4304, 4482 y 4505 se realizó con información parcial, véase la nota metodológica.

FUENTE: Elaborados por la DEOYEG con base en información relativa a las estadísticas de participación electoral de las elecciones locales de 2000 a 2021, cuya información fue adaptada al MGE 2021.

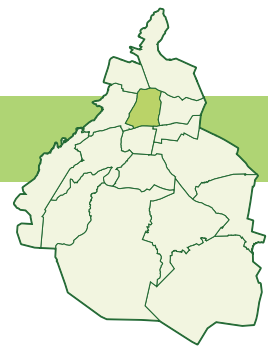

Participación

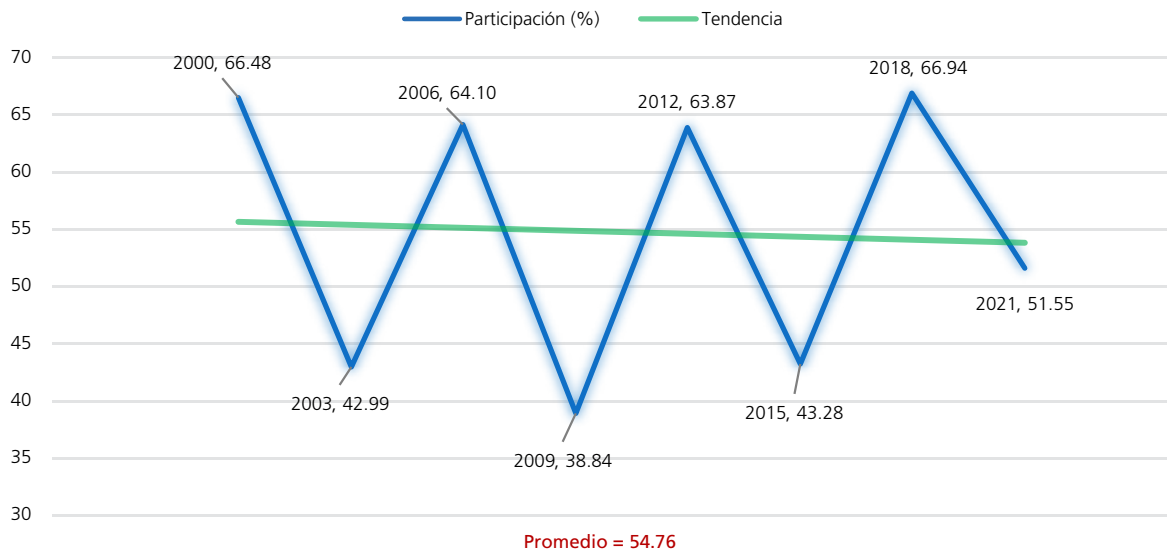

Procesos con elección de Jefatura de Gobierno

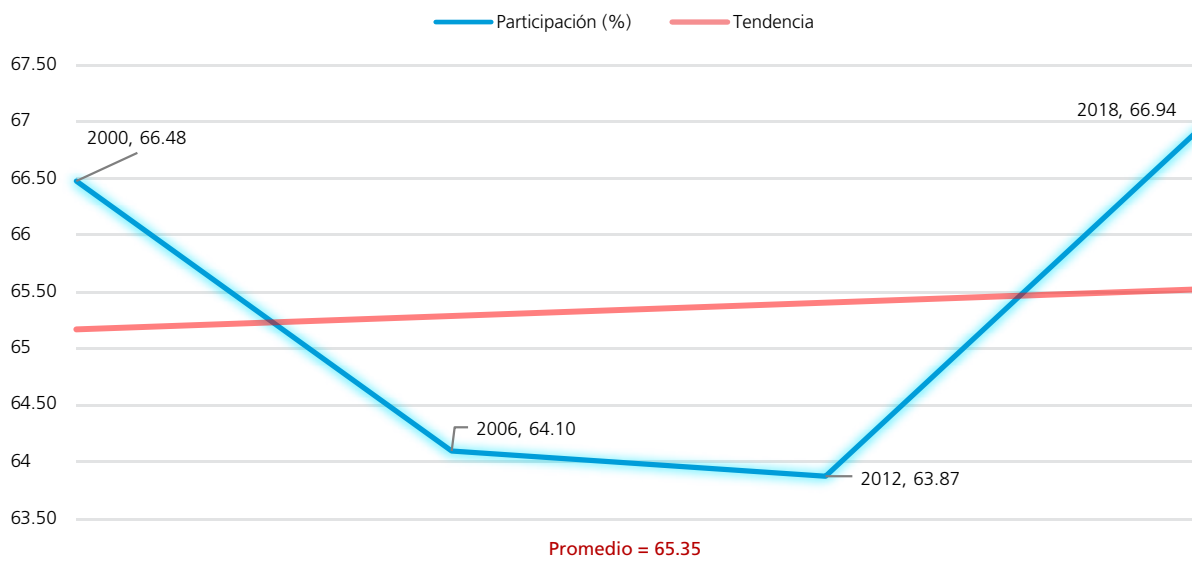

Procesos intermedios

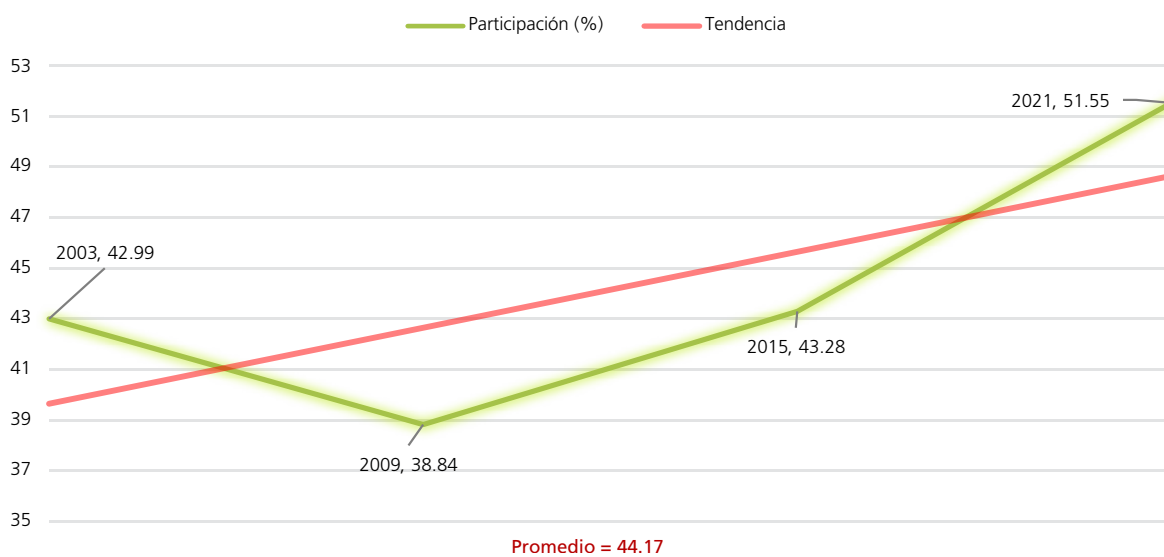

FUENTE: Elaboradas por la DEOEYG con base en información relativa a las estadísticas de participación electoral de las elecciones locales de 2000 a 2021, cuya información fue adaptada al MGE 2021.

Personas votantes

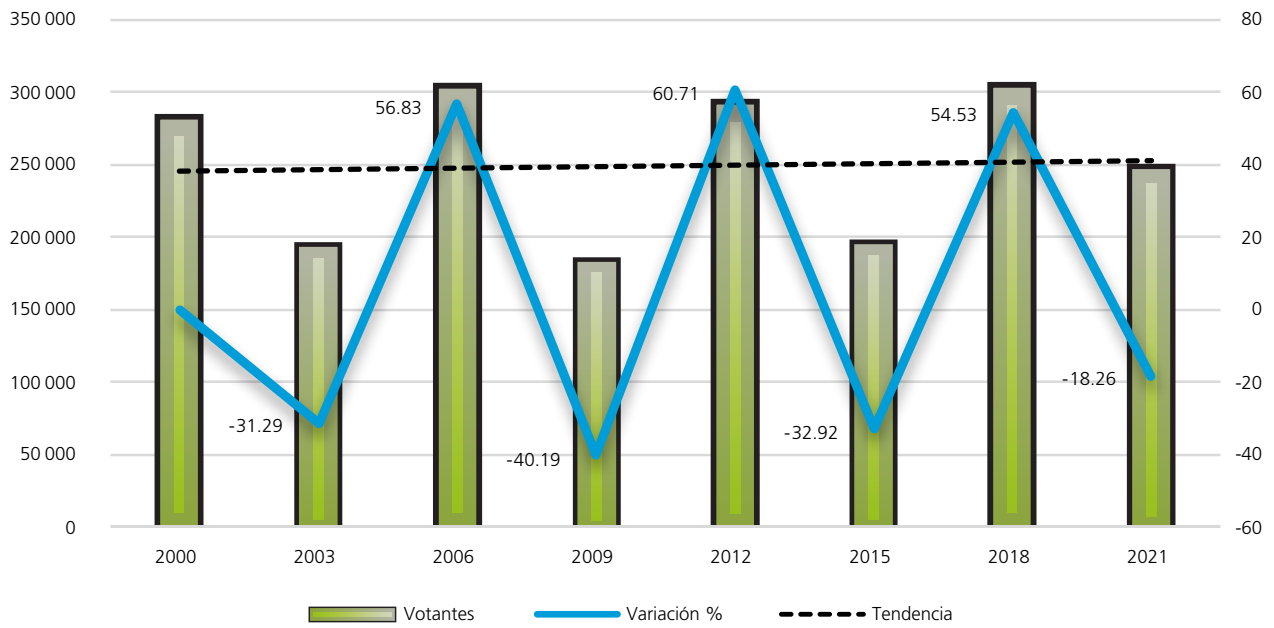

Procesos con elección de Jefatura de Gobierno

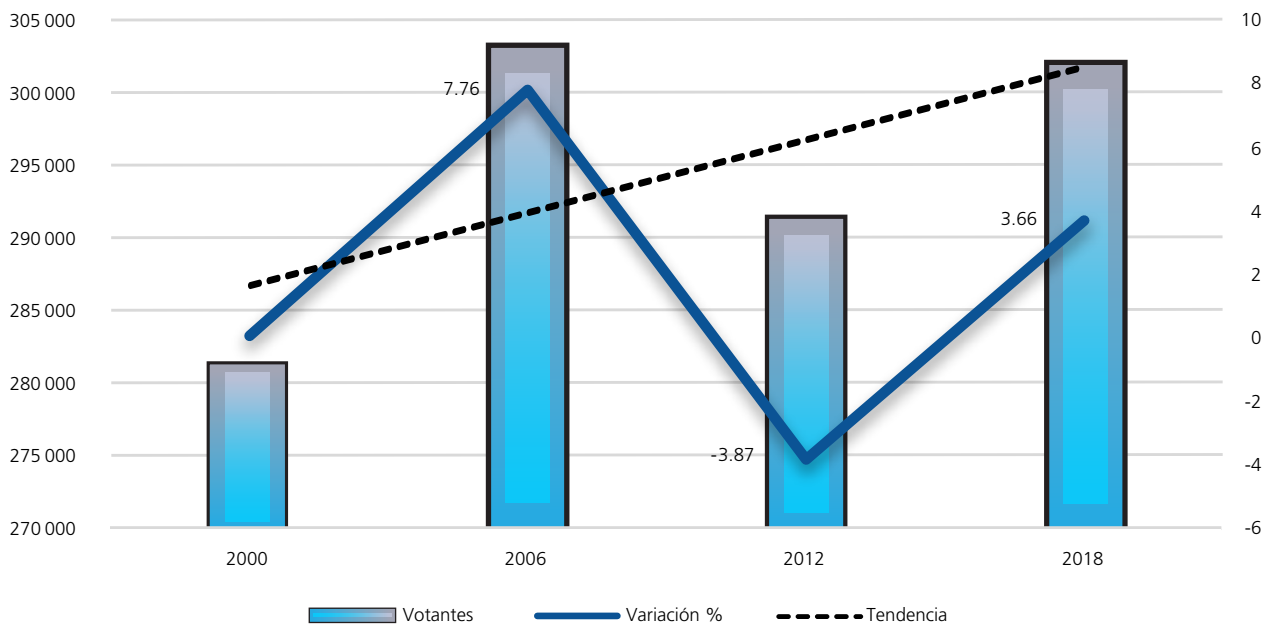

Procesos intermedios

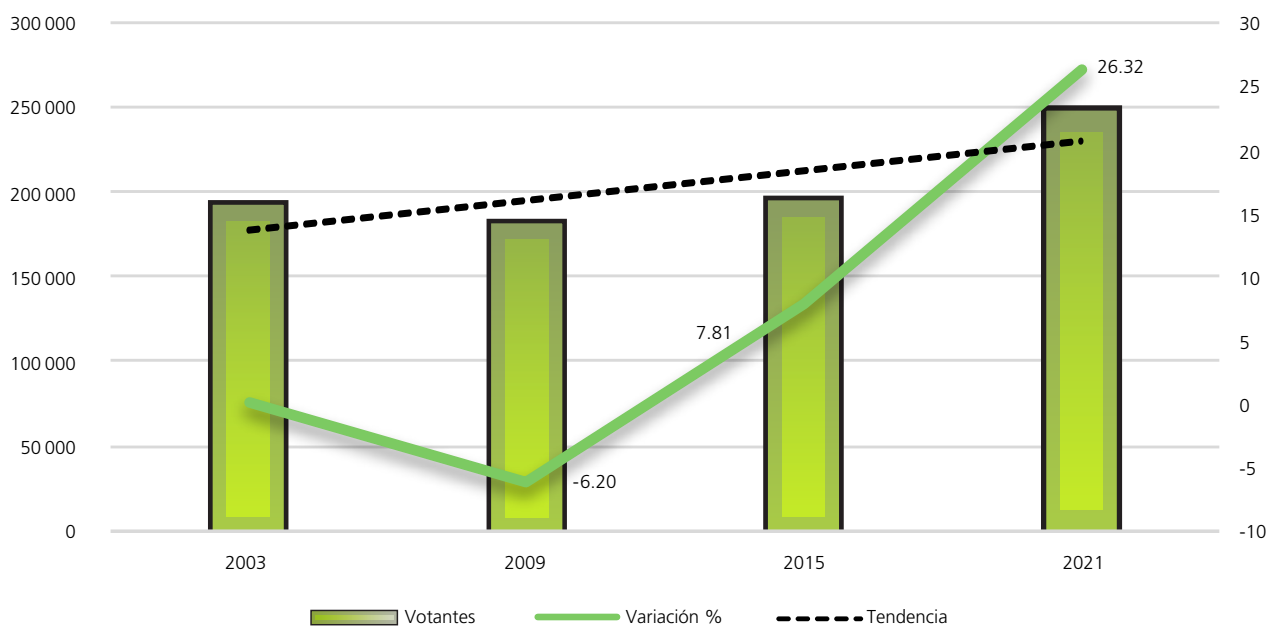

FUENTE: Elaboradas por la DEOBYG con base en información relativa a las estadísticas de participación electoral de las elecciones locales de 2000 a 2021, cuya información fue adaptada al MGE 2021.

Composición de la lista nominal, votantes, no votantes y relación hombres-mujeres observada

Proceso electoral	Lista nominal		Votantes		No votantes		Relación hombres-mujeres		
	Mujeres	Hombres	Mujeres	Hombres	Mujeres	Hombres	Lista nominal	Votantes	No votantes
2000	224926	197774	155554	125476	69372	72298	88	81	104
2003	239386	209769	109971	83133	129415	126636	88	76	98
2006	250657	221790	168859	133977	81798	87813	88	79	107
2009	246878	219505	103501	77639	143377	141866	89	75	99
2012	240029	215795	153320	137794	86709	78001	90	90	90
2015	237377	213800	110026	85253	127351	128547	90	77	101
2018	236312	214512	165189	136579	71123	77933	91	83	110
2021	249672	228891	134951	111727	114721	117164	92	83	102
Promedio	240655	215230	137671	111447	102983	103782	90	81	101

Mujeres

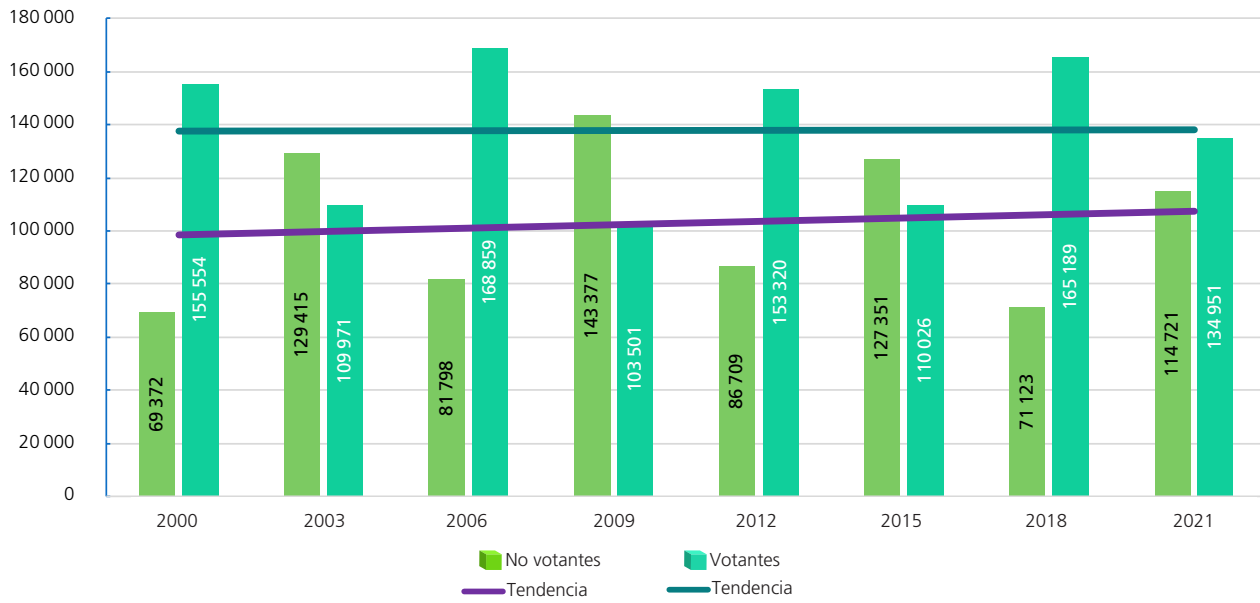

Hombres

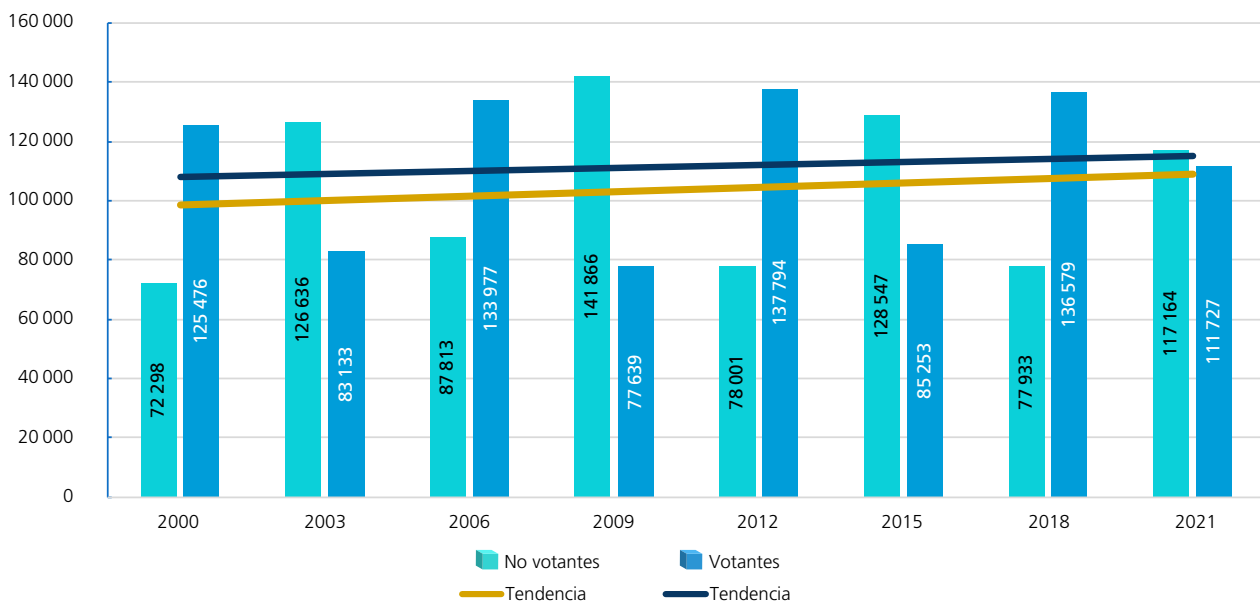

FUENTE: Elaboradas por la DEOEG con base en información relativa a las estadísticas de participación electoral de las elecciones locales de 2000 a 2021, cuya información fue adaptada al MGE 2021.

Participación y abstención según sexo (porcentaje)

	Mujeres			Hombres		
	Proporción en la lista nominal, según sexo	Participación	Abstención	Proporción en la lista nominal, según sexo	Participación	Abstención
2000	53.21	69.16	30.84	46.79	63.44	36.56
2003	53.30	45.94	54.06	46.70	39.63	60.37
2006	53.06	67.37	32.63	46.94	60.41	39.59
2009	52.93	41.92	58.08	47.07	35.37	64.63
2012	52.66	63.88	36.12	47.34	63.85	36.15
2015	52.61	46	54	47.39	39.88	60.12
2018	52.42	69.90	30.10	47.58	63.67	36.33
2021	52.17	54.05	45.95	47.83	48.81	51.19
Promedio	52.80	57.32	42.68	47.21	51.88	48.12

Participación y abstención por proceso según sexo (porcentaje)

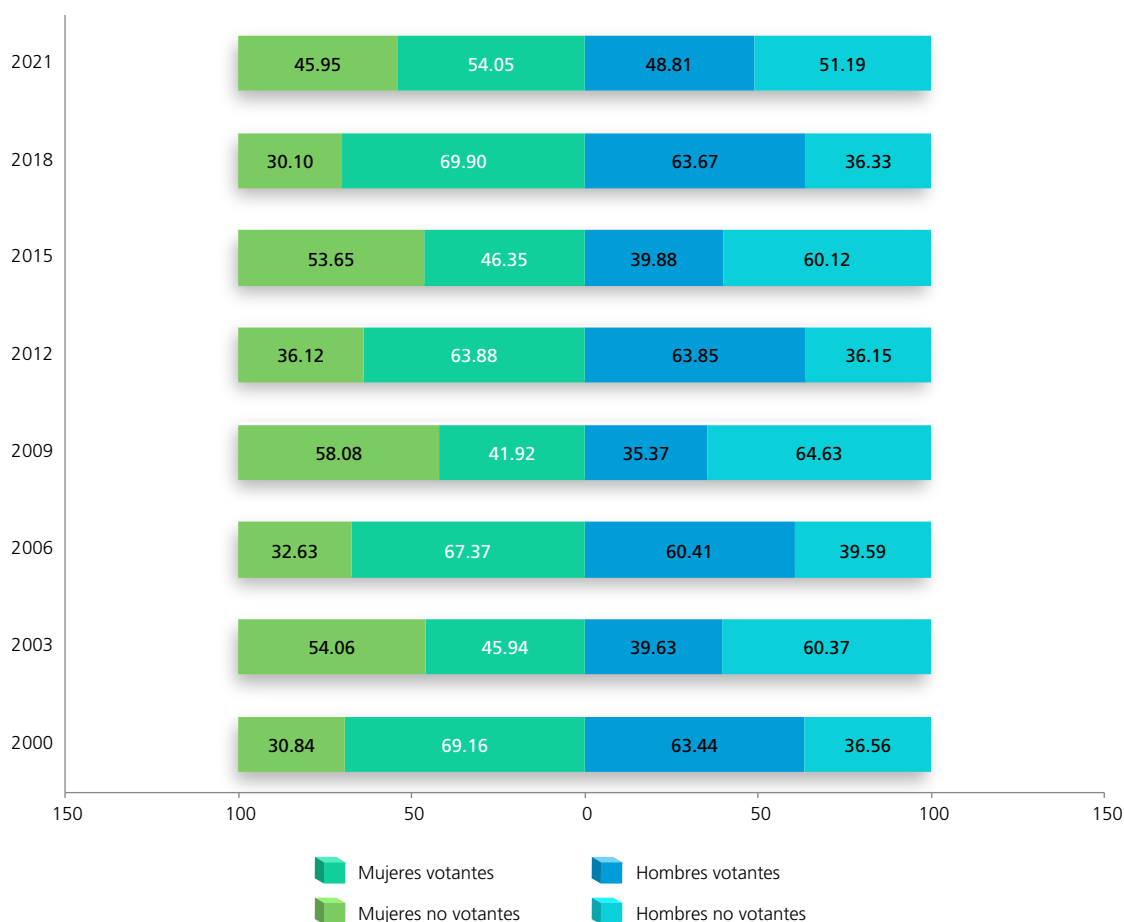

FUENTE: Elaboradas por la DEOEYG con base en información relativa a las estadísticas de participación electoral de las elecciones locales de 2000 a 2021, cuya información fue adaptada al MGE 2021.

Lista nominal según sexo y grupo etario
(procesos con elección de Jefatura de Gobierno)

Grupo etario	2000			2006			2012			2018		
	Mujeres	Hombres	Total	Mujeres	Hombres	Total	Mujeres	Hombres	Total	Mujeres	Hombres	Total
18 a 19	6129	6313	12442	6506	6691	13197	6140	6343	12483	5931	6062	11993
(%)	2.73	3.19	2.94	2.59	3.02	2.79	2.56	2.94	2.74	2.51	2.83	2.66
20 a 24	23802	24114	47916	23765	23290	47055	22031	21776	43807	19698	19588	39286
(%)	10.58	12.19	11.34	9.48	10.50	9.96	9.18	10.09	9.61	8.34	9.13	8.71
25 a 29	28367	28965	57332	25794	25489	51283	24839	24450	49289	23594	24158	47752
(%)	12.61	14.65	13.56	10.29	11.49	10.86	10.35	11.33	10.81	9.98	11.26	10.59
30 a 34	26323	25579	51902	28194	28451	56645	25151	25099	50250	24685	24828	49513
(%)	11.70	12.93	12.28	11.25	12.83	11.99	10.48	11.63	11.02	10.45	11.58	10.98
35 a 39	25120	23424	48544	25908	25276	51184	25165	25203	50368	23374	23195	46569
(%)	11.17	11.84	11.48	10.34	11.40	10.83	10.48	11.68	11.05	9.89	10.81	10.33
40 a 44	23216	20599	43815	24616	22799	47415	23108	22183	45291	22367	21761	44128
(%)	10.32	10.42	10.37	9.82	10.28	10.04	9.63	10.28	9.94	9.47	10.15	9.79
45 a 49	19261	16612	35873	23371	20650	44021	21462	19543	41005	21465	20037	41502
(%)	8.56	8.40	8.49	9.32	9.31	9.32	8.94	9.05	9	9.08	9.34	9.21
50 a 54	15853	13124	28977	19881	17124	37005	20987	17934	38921	19259	17357	36616
(%)	7.05	6.64	6.85	7.93	7.72	7.83	8.74	8.31	8.54	8.15	8.09	8.12
55 a 59	12595	10074	22669	15909	13489	29398	18323	15189	33512	19023	15813	34836
(%)	5.60	5.09	5.36	6.35	6.08	6.22	7.63	7.04	7.35	8.05	7.37	7.73
60 a 64	11291	8268	19559	12981	10320	23301	14305	11906	26211	16812	13605	30417
(%)	5.02	4.18	4.63	5.18	4.65	4.93	5.96	5.52	5.75	7.11	6.34	6.75
65 y más	32969	20702	53671	43732	28211	71943	38518	26169	64687	40104	28108	68212
(%)	14.66	10.47	12.70	17.45	12.72	15.23	16.05	12.13	14.19	16.97	13.10	15.13
Total	224926	197774	422700	250657	221790	472447	240029	215795	455824	236312	214512	450824
(%)	100	100	100	100	100	100	100	100	100	100	100	100

Distribución de los grupos etarios en los procesos electorales

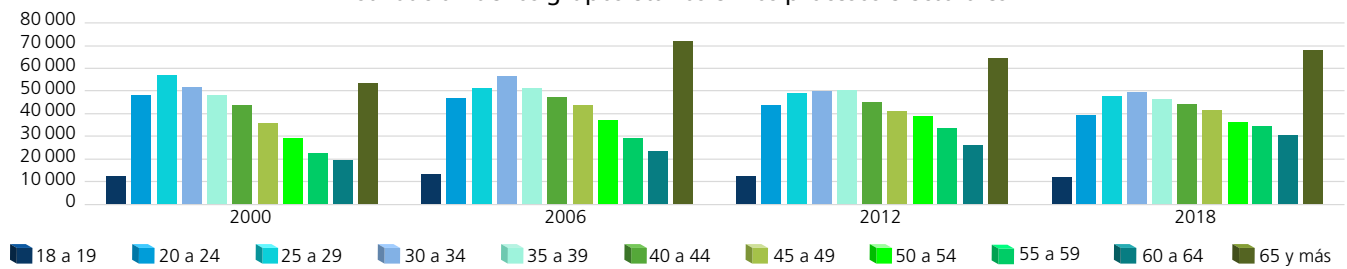

Dispersión porcentual de los grupos etarios por proceso electoral

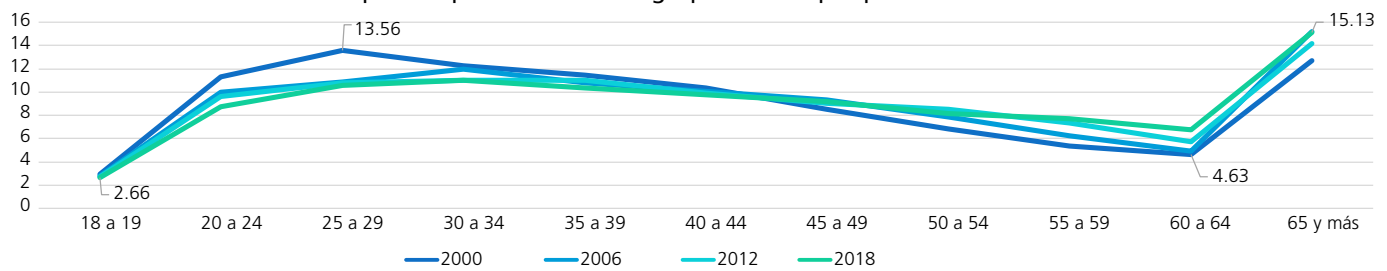

Comportamiento porcentual de los grupos etarios según sexo en los procesos electorales

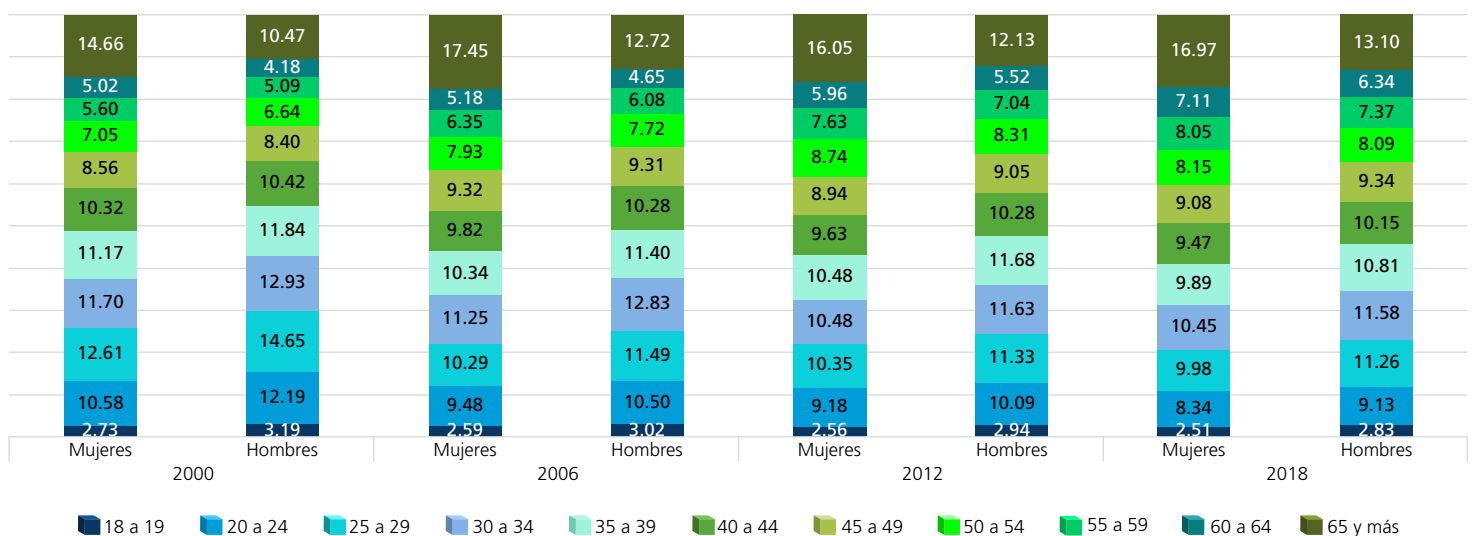

FUENTE: Elaboradas por la DEOEG con base en información relativa a las estadísticas de participación electoral de las elecciones locales de 2000 a 2021, cuya información fue adaptada al MGE 2021.

Lista nominal según sexo y grupo etario (procesos intermedios)

Grupo etario	2003			2009			2015			2021		
	Mujeres	Hombres	Total	Mujeres	Hombres	Total	Mujeres	Hombres	Total	Mujeres	Hombres	Total
18 a 19	6126	6133	12259	5443	5468	10911	5546	5483	11029	5011	5160	10171
(%)	2.56	2.92	2.73	2.20	2.49	2.34	2.34	2.56	2.45	2.01	2.25	2.12
20 a 24	23581	23157	46738	21576	21162	42738	21242	21503	42745	18996	19284	38280
(%)	9.85	11.04	10.41	8.74	9.64	9.16	8.95	10.06	9.47	7.61	8.43	8
25 a 29	27009	27204	54213	24508	24006	48514	24439	24291	48730	23717	24401	48118
(%)	11.28	12.97	12.07	9.93	10.94	10.40	10.29	11.36	10.80	9.50	10.66	10.05
30 a 34	27902	27408	55310	25498	25576	51074	24816	24631	49447	26461	27180	53641
(%)	11.66	13.06	12.31	10.33	11.65	10.95	10.45	11.52	10.96	10.60	11.87	11.21
35 a 39	25253	24187	49440	26334	26268	52602	23186	22996	46182	25575	25808	51383
(%)	10.55	11.53	11.01	10.67	11.97	11.28	9.77	10.76	10.24	10.24	11.28	10.74
40 a 44	24500	22188	46688	23566	22535	46101	23412	22747	46159	23257	22842	46099
(%)	10.23	10.58	10.39	9.54	10.27	9.88	9.86	10.64	10.23	9.31	9.98	9.63
45 a 49	21717	18882	40599	23015	20768	43783	20791	19145	39936	23174	22184	45358
(%)	9.07	9	9.04	9.32	9.46	9.39	8.76	8.96	8.85	9.28	9.69	9.48
50 a 54	17611	14865	32476	21172	18319	39491	20175	17455	37630	20638	19013	39651
(%)	7.36	7.09	7.23	8.58	8.34	8.47	8.50	8.16	8.34	8.27	8.31	8.29
55 a 59	14378	11720	26098	16973	14592	31565	18935	15732	34667	19672	16686	36358
(%)	6.01	5.59	5.81	6.87	6.65	6.77	7.98	7.36	7.68	7.88	7.29	7.60
60 a 64	11859	9138	20997	14093	11448	25541	15634	12898	28532	18324	14910	33234
(%)	4.95	4.36	4.68	5.71	5.21	5.48	6.59	6.03	6.32	7.34	6.51	6.94
65 y más	39450	24887	64337	44700	29363	74063	39201	26919	66120	44847	31423	76270
(%)	16.48	11.86	14.32	18.11	13.38	15.88	16.51	12.59	14.66	17.96	13.73	15.94
Total	239386	209769	449155	246878	219505	466383	237377	213800	451177	249672	228891	478563
(%)	100	100	100	100	100	100	100	100	100	100	100	100

Distribución de los grupos etarios en los procesos electorales

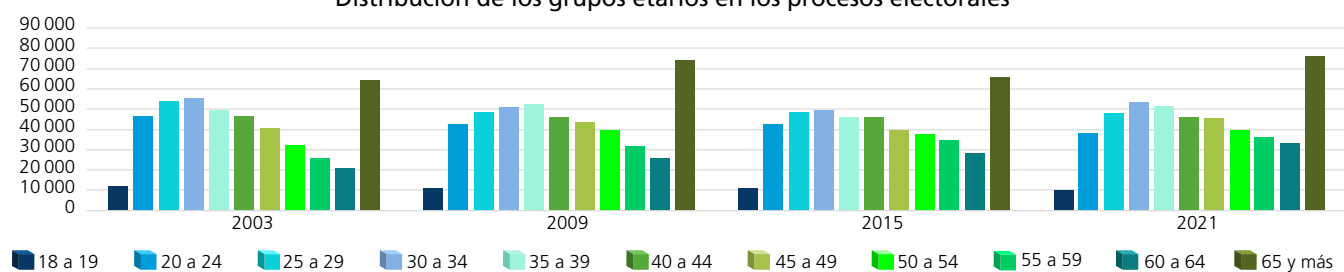

Dispersión porcentual de los grupos etarios por proceso electoral

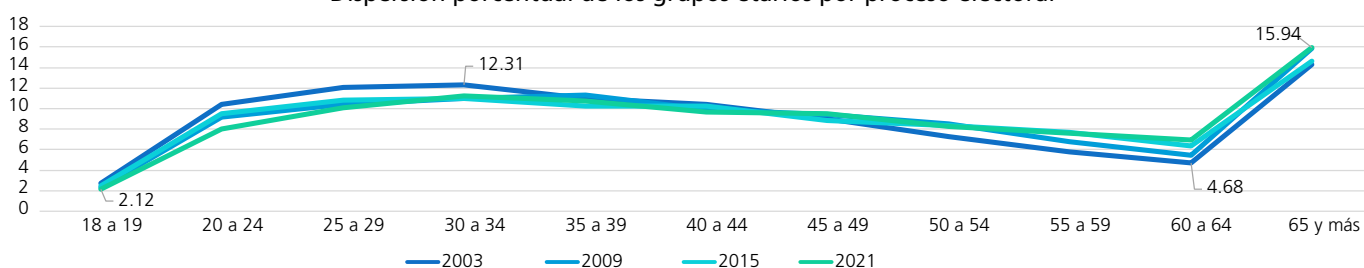

Comportamiento porcentual de los grupos etarios según sexo en los procesos electorales

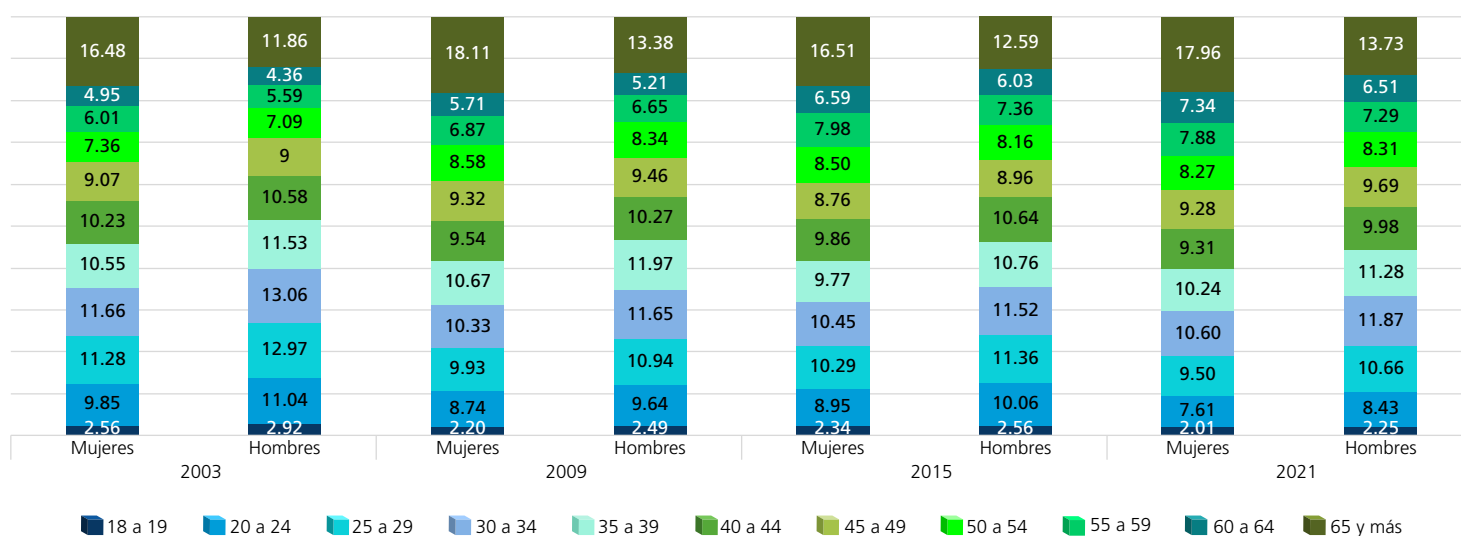

FUENTE: Elaboradas por la DEOEG con base en información relativa a las estadísticas de participación electoral de las elecciones locales de 2000 a 2021, cuya información fue adaptada al MGE 2021.

Personas votantes según sexo y grupo etario
(procesos con elección de Jefatura de Gobierno)

Grupo etario	2000			2006			2012			2018		
	Mujeres	Hombres	Total	Mujeres	Hombres	Total	Mujeres	Hombres	Total	Mujeres	Hombres	Total
18 a 19	3103	3050	6153	4669	4516	9185	3893	4083	7976	4139	4088	8227
(%)	2	2.43	2.19	2.76	3.37	3.03	2.54	2.96	2.74	2.51	2.99	2.73
20 a 24	15000	13372	28372	15080	13071	28151	13970	13802	27772	12289	11152	23441
(%)	9.64	10.66	10.10	8.93	9.76	9.30	9.11	10.02	9.54	7.44	8.17	7.77
25 a 29	17915	15831	33746	16511	13772	30283	15731	15608	31339	14601	13401	28002
(%)	11.52	12.62	12.01	9.78	10.28	10	10.26	11.33	10.77	8.84	9.81	9.28
30 a 34	17441	14913	32354	18438	15876	34314	16077	15952	32029	16223	14453	30676
(%)	11.21	11.88	11.51	10.92	11.85	11.33	10.49	11.58	11	9.82	10.58	10.16
35 a 39	17649	14669	32318	17462	14744	32206	16107	16117	32224	15958	14039	29997
(%)	11.35	11.69	11.50	10.34	11	10.63	10.51	11.70	11.07	9.66	10.28	9.94
40 a 44	17350	14092	31442	17502	14066	31568	14710	14172	28882	16049	13879	29928
(%)	11.15	11.23	11.19	10.36	10.50	10.42	9.59	10.28	9.92	9.72	10.16	9.92
45 a 49	14995	11958	26953	17335	13427	30762	13727	12371	26098	15941	13169	29110
(%)	9.64	9.53	9.59	10.27	10.02	10.16	8.95	8.98	8.96	9.65	9.64	9.65
50 a 54	12451	9627	22078	14987	11739	26726	13444	11401	24845	14561	11783	26344
(%)	8	7.67	7.86	8.88	8.76	8.83	8.77	8.27	8.53	8.81	8.63	8.73
55 a 59	9856	7604	17460	11918	9278	21196	11739	9713	21452	14667	11166	25833
(%)	6.34	6.06	6.21	7.06	6.93	7	7.66	7.05	7.37	8.88	8.18	8.56
60 a 64	8710	6331	15041	9699	7201	16900	9204	7667	16871	13056	9893	22949
(%)	5.60	5.05	5.35	5.74	5.37	5.58	6	5.56	5.80	7.90	7.24	7.60
65 y más	21084	14029	35113	25258	16287	41545	24718	16908	41626	27705	19556	47261
(%)	13.55	11.18	12.49	14.96	12.16	13.72	16.12	12.27	14.30	16.77	14.32	15.66
Total	155554	125476	281030	168859	133977	302836	153320	137794	291114	165189	136579	301768
(%)	100	100	100	100	100	100	100	100	100	100	100	100

Distribución de los grupos etarios en los procesos electorales

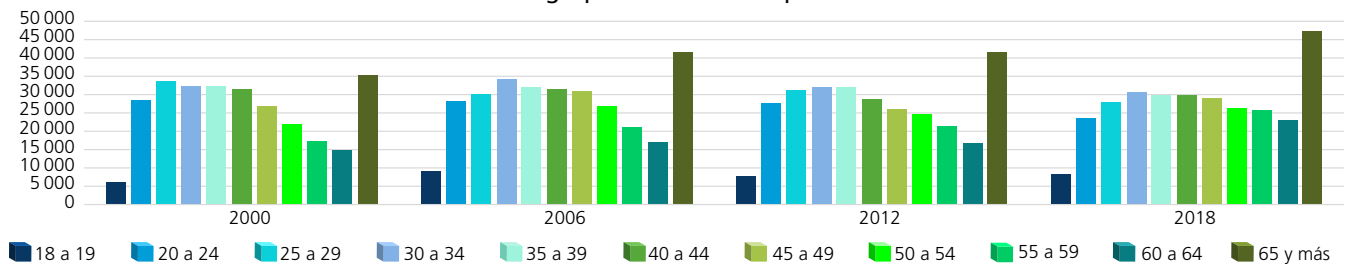

Dispersión porcentual de los grupos etarios por proceso electoral

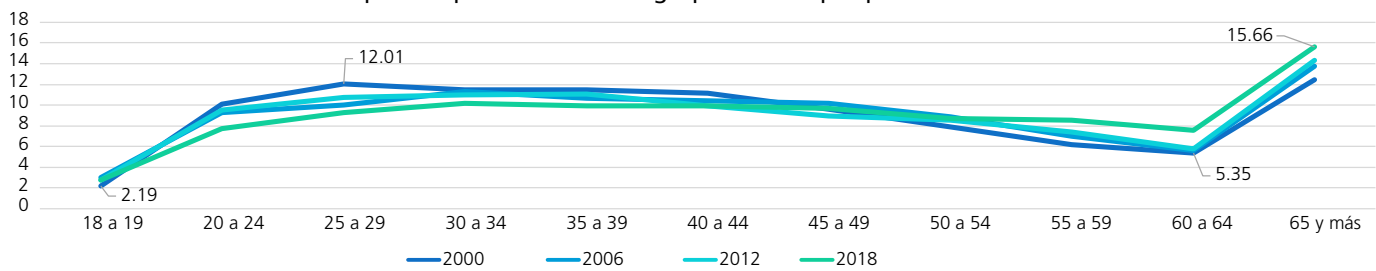

Comportamiento porcentual de los grupos etarios según sexo en los procesos electorales

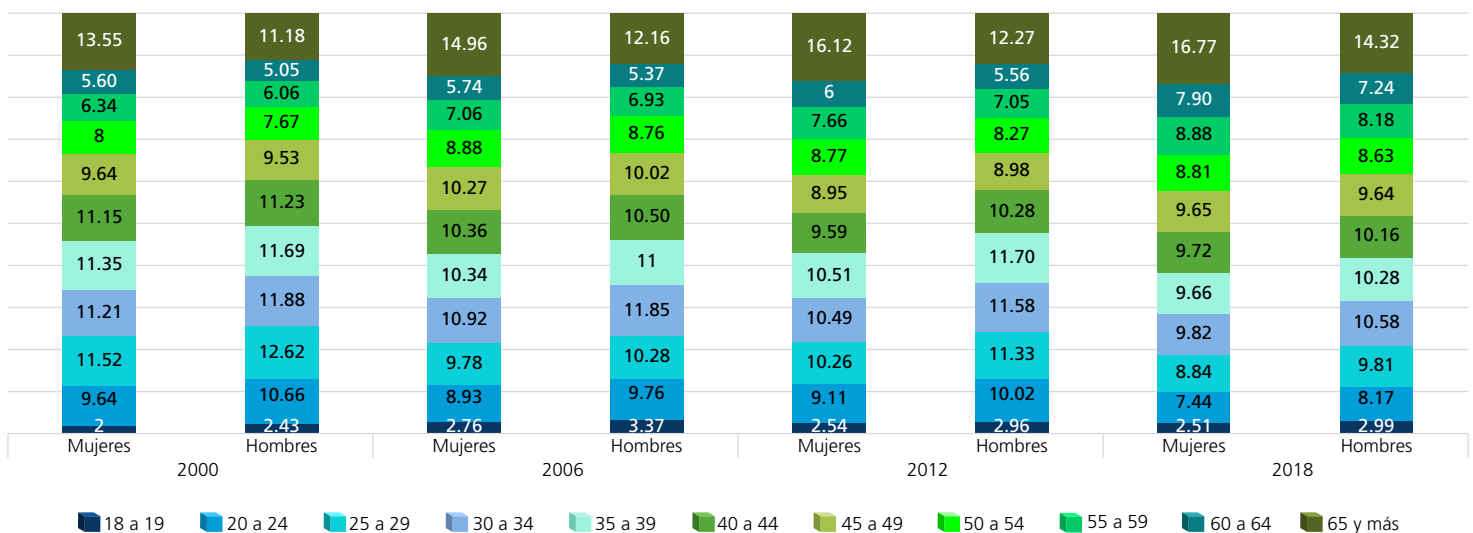

FUENTE: Elaboradas por la DEOEG con base en información relativa a las estadísticas de participación electoral de las elecciones locales de 2000 a 2021, cuya información fue adaptada al MGE 2021.

Personas votantes según sexo y grupo etario (procesos intermedios)

Grupo etario	2003			2009			2015			2021		
	Mujeres	Hombres	Total	Mujeres	Hombres	Total	Mujeres	Hombres	Total	Mujeres	Hombres	Total
18 a 19	1900	1755	3655	2182	2087	4269	2479	2333	4812	2803	2624	5427
(%)	1.73	2.11	1.89	2.11	2.69	2.36	2.25	2.74	2.46	2.08	2.35	2.20
20 a 24	8515	6931	15446	6872	5613	12485	7149	6484	13633	8099	7171	15270
(%)	7.74	8.34	8	6.64	7.23	6.89	6.50	7.60	6.98	6	6.42	6.19
25 a 29	9315	7429	16744	7776	5944	13720	7988	6606	14594	9430	8308	17738
(%)	8.47	8.94	8.67	7.51	7.66	7.57	7.26	7.75	7.47	6.99	7.44	7.19
30 a 34	10830	8425	19255	8854	6844	15698	8958	7298	16256	11048	9933	20981
(%)	9.85	10.13	9.97	8.56	8.81	8.67	8.14	8.56	8.33	8.19	8.89	8.51
35 a 39	10765	8449	19214	10478	8017	18495	9720	7746	17466	12208	10627	22835
(%)	9.79	10.16	9.95	10.12	10.33	10.21	8.83	9.09	8.94	9.04	9.51	9.26
40 a 44	12212	9102	21314	10195	7862	18057	11012	8685	19697	12392	10805	23197
(%)	11.10	10.95	11.04	9.85	10.13	9.97	10.01	10.19	10.09	9.18	9.67	9.40
45 a 49	11631	8907	20538	10963	7916	18879	10450	8209	18659	13659	11644	25303
(%)	10.58	10.71	10.64	10.59	10.19	10.42	9.50	9.63	9.56	10.12	10.42	10.26
50 a 54	10047	7637	17684	10711	7955	18666	10889	8138	19027	12863	10864	23727
(%)	9.14	9.19	9.16	10.35	10.25	10.31	9.90	9.55	9.74	9.53	9.72	9.62
55 a 59	8395	6201	14596	9174	6953	16127	10663	7839	18502	12685	10021	22706
(%)	7.63	7.46	7.56	8.86	8.95	8.90	9.69	9.19	9.48	9.40	8.97	9.20
60 a 64	7061	5186	12247	7861	5857	13718	9501	7155	16656	12303	9603	21906
(%)	6.42	6.24	6.34	7.60	7.54	7.57	8.64	8.39	8.53	9.12	8.60	8.88
65 y más	19300	13111	32411	18435	12591	31026	21217	14760	35977	27461	20127	47588
(%)	17.55	15.77	16.78	17.81	16.22	17.13	19.28	17.31	18.42	20.35	18.01	19.29
Total	109971	83133	193104	103501	77639	181140	110026	85253	195279	134951	111727	246678
(%)	100	100	100	100	100	100	100	100	100	100	100	100

Distribución de los grupos etarios en los procesos electorales

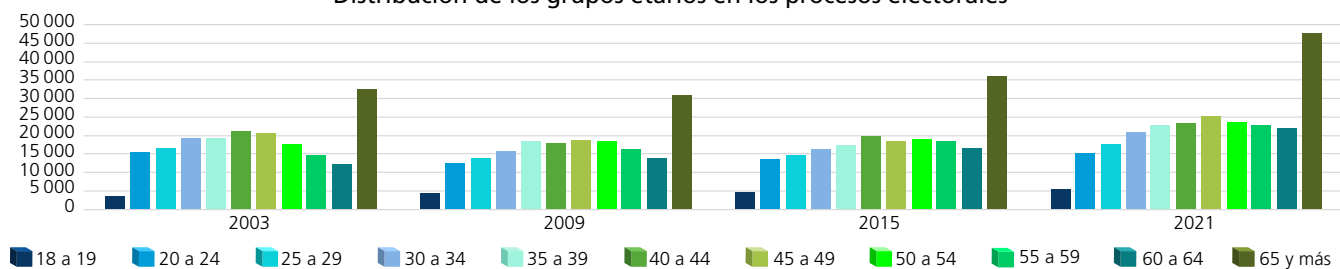

Dispersión porcentual de los grupos etarios por proceso electoral

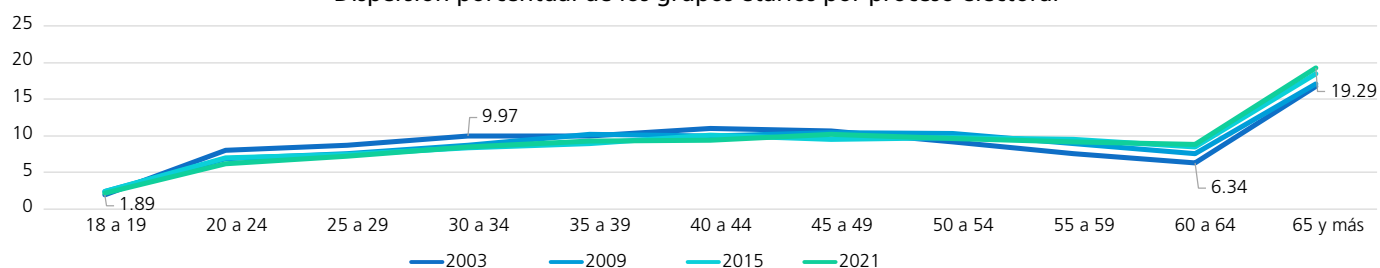

Comportamiento porcentual de los grupos etarios según sexo en los procesos electorales

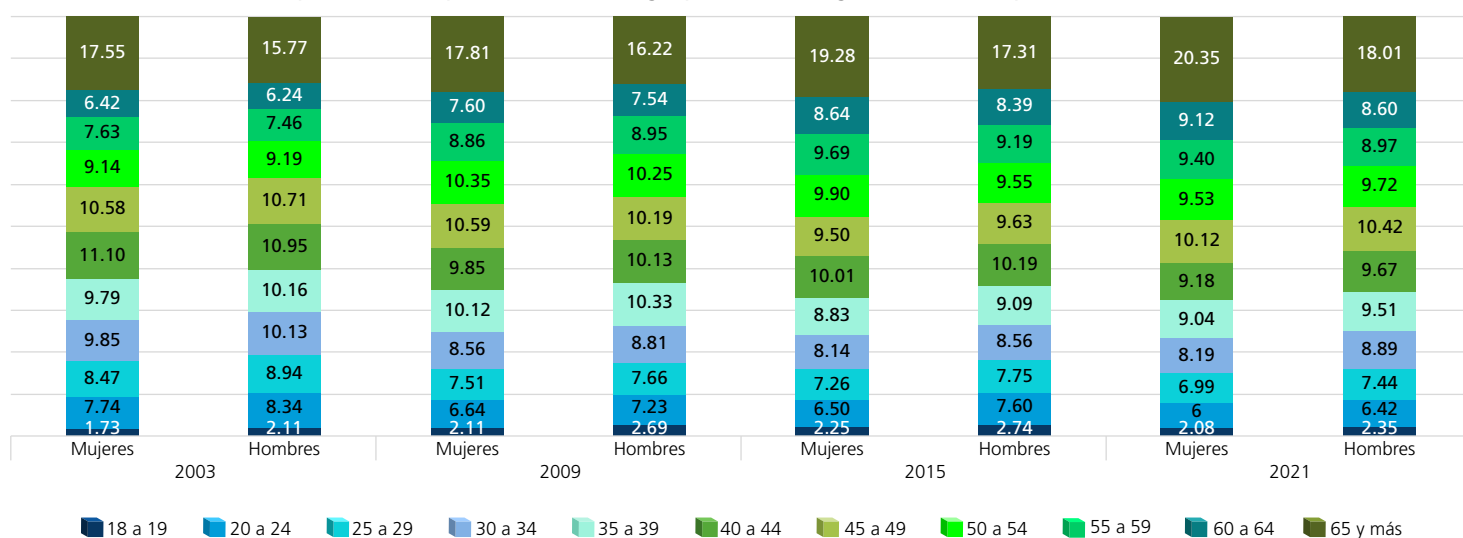

FUENTE: Elaboradas por la DEOEG con base en información relativa a las estadísticas de participación electoral de las elecciones locales de 2000 a 2021, cuya información fue adaptada al MGE 2021.

Personas no votantes según sexo y grupo etario
(procesos con elección de Jefatura de Gobierno)

Grupo etario	2000			2006			2012			2018		
	Mujeres	Hombres	Total	Mujeres	Hombres	Total	Mujeres	Hombres	Total	Mujeres	Hombres	Total
18 a 19	3026	3263	6289	1837	2175	4012	2247	2260	4507	1792	1974	3766
(%)	4.36	4.51	4.44	2.25	2.48	2.36	2.59	2.90	2.74	2.52	2.53	2.53
20 a 24	8802	10742	19544	8685	10219	18904	8061	7974	16035	7409	8436	15845
(%)	12.69	14.86	13.80	10.62	11.64	11.15	9.30	10.22	9.73	10.42	10.83	10.63
25 a 29	10452	13134	23586	9283	11717	21000	9108	8842	17950	8993	10757	19750
(%)	15.07	18.17	16.65	11.35	13.34	12.38	10.50	11.34	10.90	12.64	13.80	13.25
30 a 34	8882	10666	19548	9756	12575	22331	9074	9147	18221	8462	10375	18837
(%)	12.80	14.75	13.79	11.93	14.32	13.17	10.46	11.73	11.06	11.90	13.31	12.64
35 a 39	7471	8755	16226	8446	10532	18978	9058	9086	18144	7416	9156	16572
(%)	10.77	12.11	11.45	10.32	11.99	11.19	10.45	11.65	11.02	10.43	11.75	11.12
40 a 44	5866	6507	12373	7114	8733	15847	8398	8011	16409	6318	7882	14200
(%)	8.46	9	8.73	8.70	9.94	9.34	9.69	10.27	9.96	8.88	10.12	9.53
45 a 49	4266	4654	8920	6036	7223	13259	7735	7172	14907	5524	6868	12392
(%)	6.15	6.44	6.30	7.38	8.23	7.82	8.92	9.19	9.05	7.77	8.81	8.31
50 a 54	3402	3497	6899	4894	5385	10279	7543	6533	14076	4698	5574	10272
(%)	4.90	4.84	4.87	5.98	6.13	6.06	8.70	8.38	8.55	6.61	7.15	6.89
55 a 59	2739	2470	5209	3991	4211	8202	6584	5476	12060	4356	4647	9003
(%)	3.95	3.41	3.68	4.88	4.80	4.84	7.59	7.02	7.32	6.12	5.96	6.04
60 a 64	2581	1937	4518	3282	3119	6401	5101	4239	9340	3756	3712	7468
(%)	3.72	2.68	3.19	4.01	3.55	3.77	5.88	5.43	5.67	5.28	4.77	5.01
65 y más	11885	6673	18558	18474	11924	30398	13800	9261	23061	12399	8552	20951
(%)	17.13	9.23	13.10	22.58	13.58	17.92	15.92	11.87	14	17.43	10.97	14.05
Total	69372	72298	141670	81798	87813	169611	86709	78001	164710	71123	77933	149056
(%)	100	100	100	100	100	100	100	100	100	100	100	100

Distribución de los grupos etarios en los procesos electorales

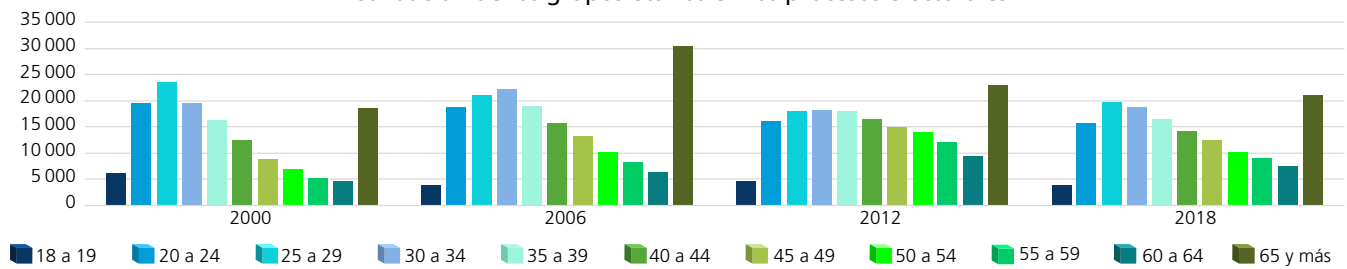

Dispersión porcentual de los grupos etarios por proceso electoral

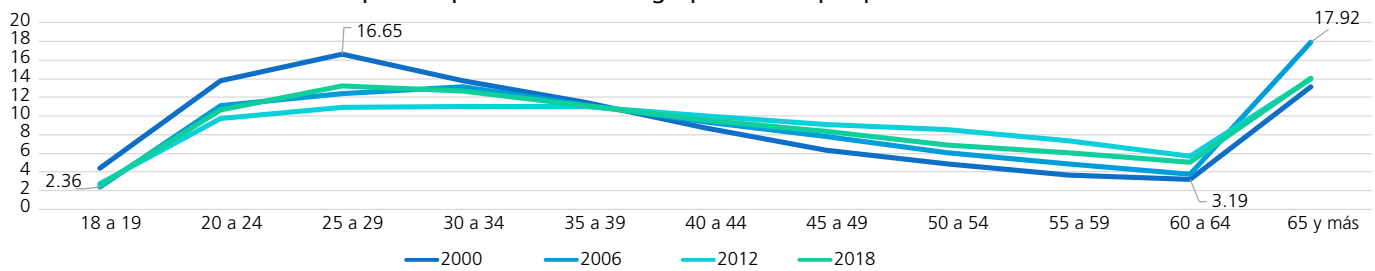

Comportamiento porcentual de los grupos etarios según sexo en los procesos electorales

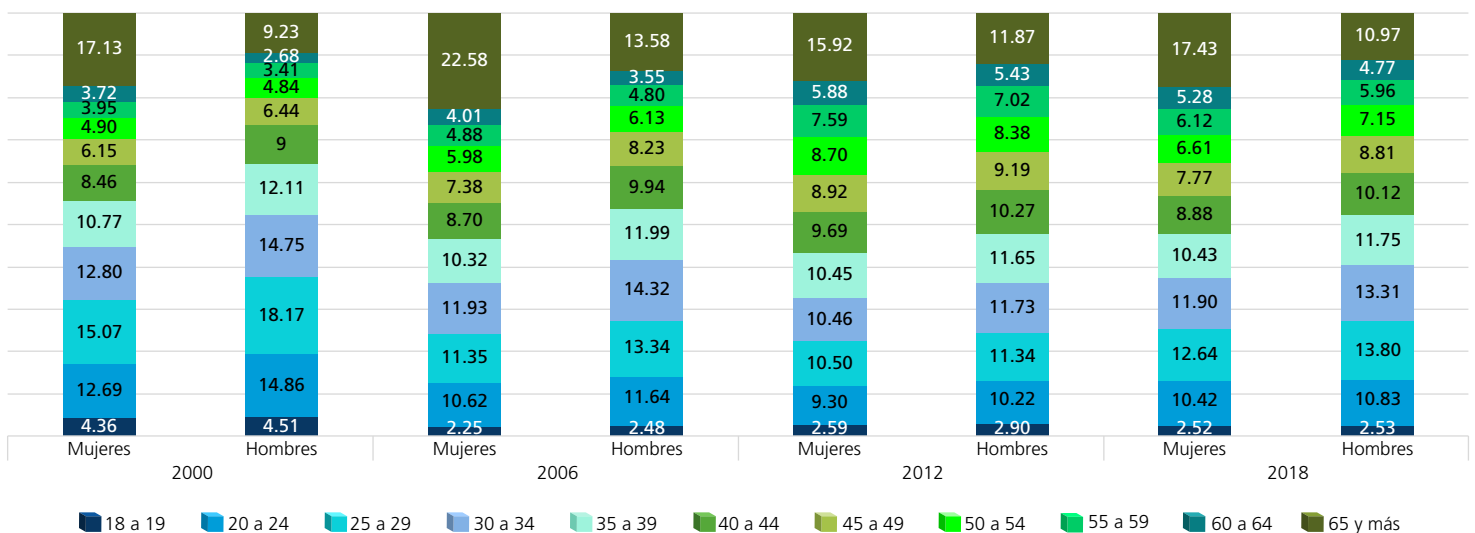

FUENTE: Elaboradas por la DEOEG con base en información relativa a las estadísticas de participación electoral de las elecciones locales de 2000 a 2021, cuya información fue adaptada al MGE 2021.

Personas no votantes según sexo y grupo etario (procesos intermedios)

Grupo etario	2003			2009			2015			2021		
	Mujeres	Hombres	Total	Mujeres	Hombres	Total	Mujeres	Hombres	Total	Mujeres	Hombres	Total
18 a 19	4226	4378	8604	3261	3381	6642	3067	3150	6217	2208	2536	4744
(%)	3.27	3.46	3.36	2.27	2.38	2.33	2.41	2.45	2.43	1.92	2.16	2.05
20 a 24	15066	16226	31292	14704	15549	30253	14093	15019	29112	10897	12113	23010
(%)	11.64	12.81	12.22	10.25	10.96	10.61	11.07	11.68	11.38	9.50	10.34	9.92
25 a 29	17694	19775	37469	16732	18062	34794	16451	17685	34136	14287	16093	30380
(%)	13.67	15.61	14.63	11.67	12.73	12.20	12.92	13.76	13.34	12.45	13.74	13.10
30 a 34	17072	18983	36055	16644	18732	35376	15858	17333	33191	15413	17247	32660
(%)	13.19	14.99	14.08	11.61	13.20	12.40	12.45	13.48	12.97	13.44	14.72	14.08
35 a 39	14488	15738	30226	15856	18251	34107	13466	15250	28716	13367	15181	28548
(%)	11.20	12.43	11.80	11.06	12.87	11.96	10.57	11.86	11.22	11.65	12.96	12.31
40 a 44	12288	13086	25374	13371	14673	28044	12400	14062	26462	10865	12037	22902
(%)	9.50	10.33	9.91	9.32	10.34	9.83	9.74	10.94	10.34	9.47	10.27	9.88
45 a 49	10086	9975	20061	12052	12852	24904	10341	10936	21277	9515	10540	20055
(%)	7.79	7.88	7.84	8.41	9.06	8.73	8.12	8.51	8.31	8.29	9	8.65
50 a 54	7564	7228	14792	10461	10364	20825	9286	9317	18603	7775	8149	15924
(%)	5.84	5.71	5.78	7.30	7.31	7.30	7.29	7.25	7.27	6.78	6.95	6.87
55 a 59	5983	5519	11502	7799	7639	15438	8272	7893	16165	6987	6665	13652
(%)	4.62	4.36	4.49	5.44	5.39	5.41	6.49	6.14	6.32	6.09	5.69	5.89
60 a 64	4798	3952	8750	6232	5591	11823	6133	5743	11876	6021	5307	11328
(%)	3.71	3.12	3.42	4.35	3.94	4.14	4.82	4.47	4.64	5.25	4.53	4.88
65 y más	20150	11776	31926	26265	16772	43037	17984	12159	30143	17386	11296	28682
(%)	15.57	9.30	12.47	18.32	11.82	15.09	14.12	9.46	11.78	15.16	9.64	12.37
Total	129415	126636	256051	143377	141866	285243	127351	128547	255898	114721	117164	231885
(%)	100	100	100	100	100	100	100	100	100	100	100	100

Distribución de los grupos etarios en los procesos electorales

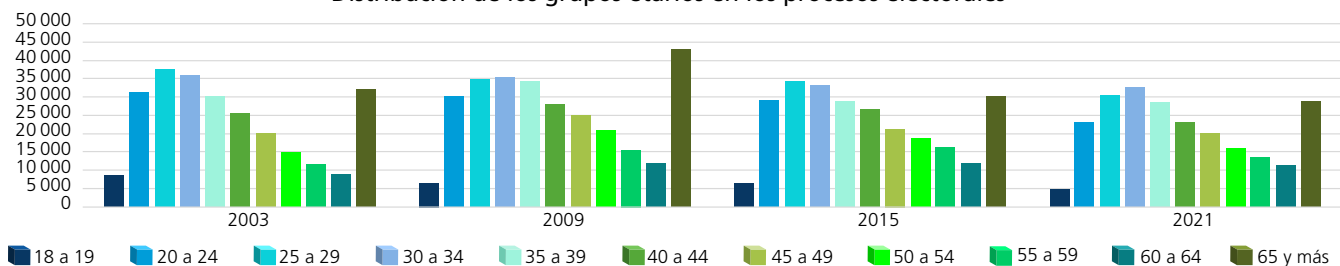

Dispersión porcentual de los grupos etarios por proceso electoral

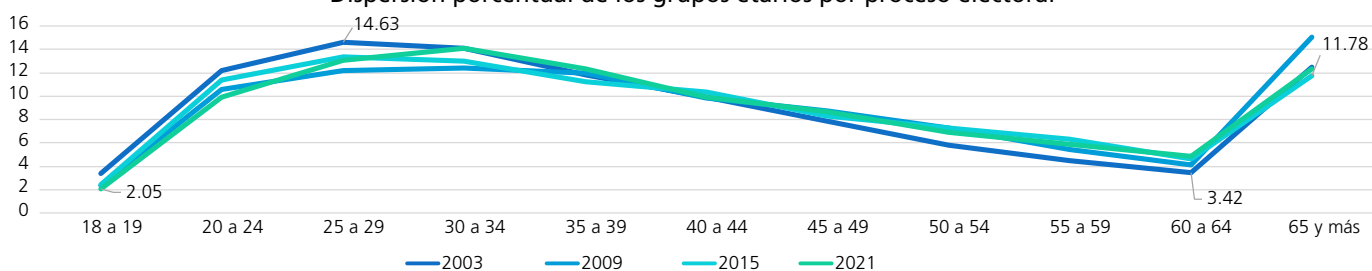

Comportamiento porcentual de los grupos etarios según sexo en los procesos electorales

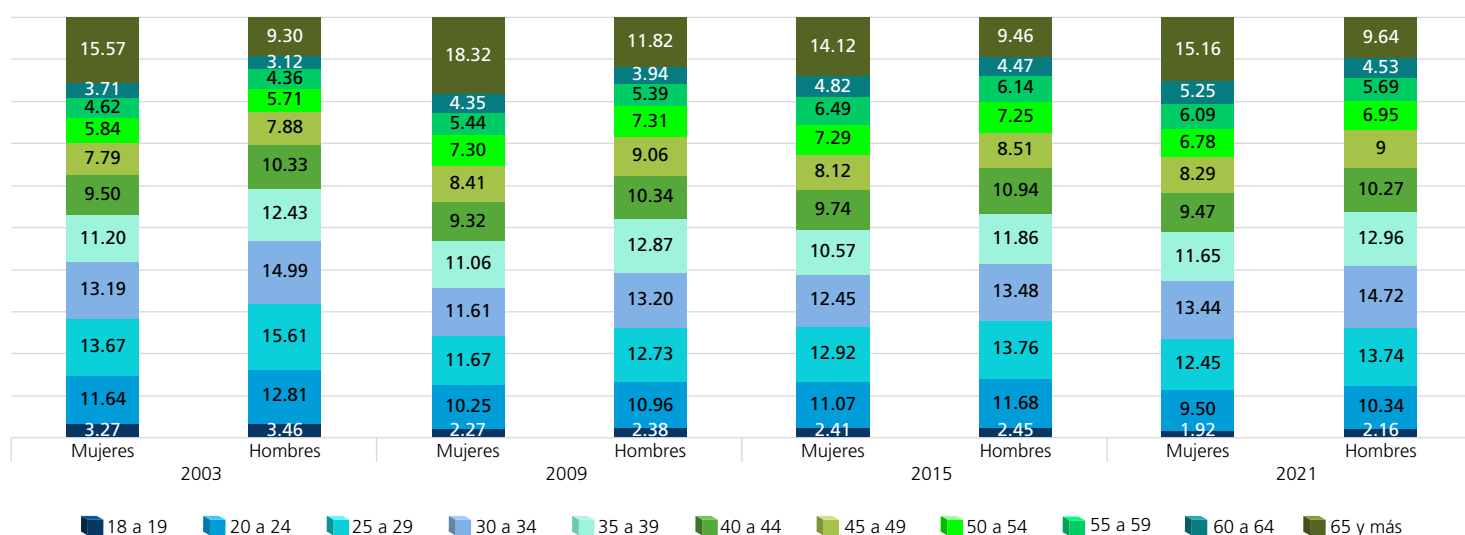

FUENTE: Elaboradas por la DEOEG con base en información relativa a las estadísticas de participación electoral de las elecciones locales de 2000 a 2021, cuya información fue adaptada al MGE 2021.

Participación según sexo y grupo etario (porcentaje)



Mujeres

	2000	2003	2006	2009	2012	2015	2018	2021	Promedio (elecciones con Jefatura de Gobierno)	Promedio (elecciones intermedias)	Promedio general
18 a 19	50.63	31.02	71.76	40.09	63.40	44.70	69.79	55.94	63.90	42.94	53.42
20 a 24	63.02	36.11	63.45	31.85	63.41	33.66	62.39	42.64	63.07	36.07	49.57
25 a 29	63.15	34.49	64.01	31.73	63.33	32.69	61.88	39.76	63.09	34.67	48.88
30 a 34	66.26	38.81	65.40	34.72	63.92	36.10	65.72	41.75	65.33	37.85	51.59
35 a 39	70.26	42.63	67.40	39.79	64.01	41.92	68.27	47.73	67.49	43.02	55.25
40 a 44	74.73	49.84	71.10	43.26	63.66	47.04	71.75	53.28	70.31	48.36	59.33
45 a 49	77.85	53.56	74.17	47.63	63.96	50.26	74.27	58.94	72.56	52.60	62.58
50 a 54	78.54	57.05	75.38	50.59	64.06	53.97	75.61	62.33	73.40	55.99	64.69
55 a 59	78.25	58.39	74.91	54.05	64.07	56.31	77.10	64.48	73.58	58.31	65.95
60 a 64	77.14	59.54	74.72	55.78	64.34	60.77	77.66	67.14	73.47	60.81	67.14
65 y más	63.95	48.92	57.76	41.24	64.17	54.12	69.08	61.23	63.74	51.38	57.56



Hombres

	2000	2003	2006	2009	2012	2015	2018	2021	Promedio (elecciones con Jefatura de Gobierno)	Promedio (elecciones intermedias)	Promedio general
18 a 19	48.31	28.62	67.49	38.17	64.37	42.55	67.44	50.85	61.90	40.05	50.98
20 a 24	55.45	29.93	56.12	26.52	63.38	30.15	56.93	37.19	57.97	30.95	44.46
25 a 29	54.66	27.31	54.03	24.76	63.84	27.20	55.47	34.05	57	28.33	42.67
30 a 34	58.30	30.74	55.80	26.76	63.56	29.63	58.21	36.55	58.97	30.92	44.94
35 a 39	62.62	34.93	58.33	30.52	63.95	33.68	60.53	41.18	61.36	35.08	48.22
40 a 44	68.41	41.02	61.70	34.89	63.89	38.18	63.78	47.30	64.45	40.35	52.40
45 a 49	71.98	47.17	65.02	38.12	63.30	42.88	65.72	52.49	66.51	45.17	55.84
50 a 54	73.35	51.38	68.55	43.42	63.57	46.62	67.89	57.14	68.34	49.64	58.99
55 a 59	75.48	52.91	68.78	47.65	63.95	49.83	70.61	60.06	69.71	52.61	61.16
60 a 64	76.57	56.75	69.78	51.16	64.40	55.47	72.72	64.41	70.87	56.95	63.91
65 y más	67.77	52.68	57.73	42.88	64.61	54.83	69.57	64.05	64.92	53.61	59.27

Mujeres

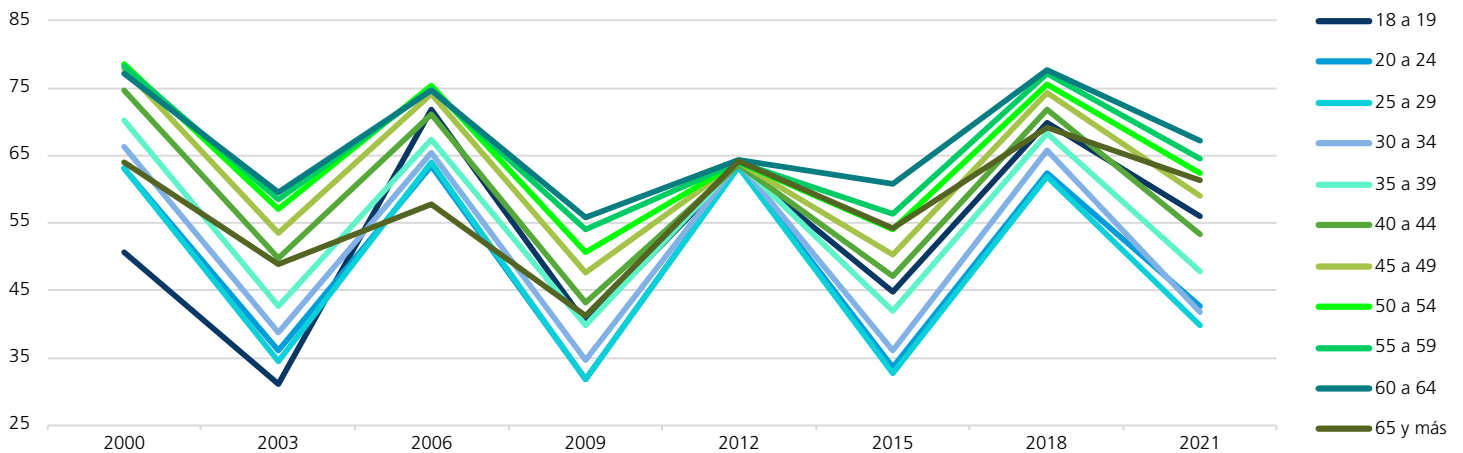

Hombres

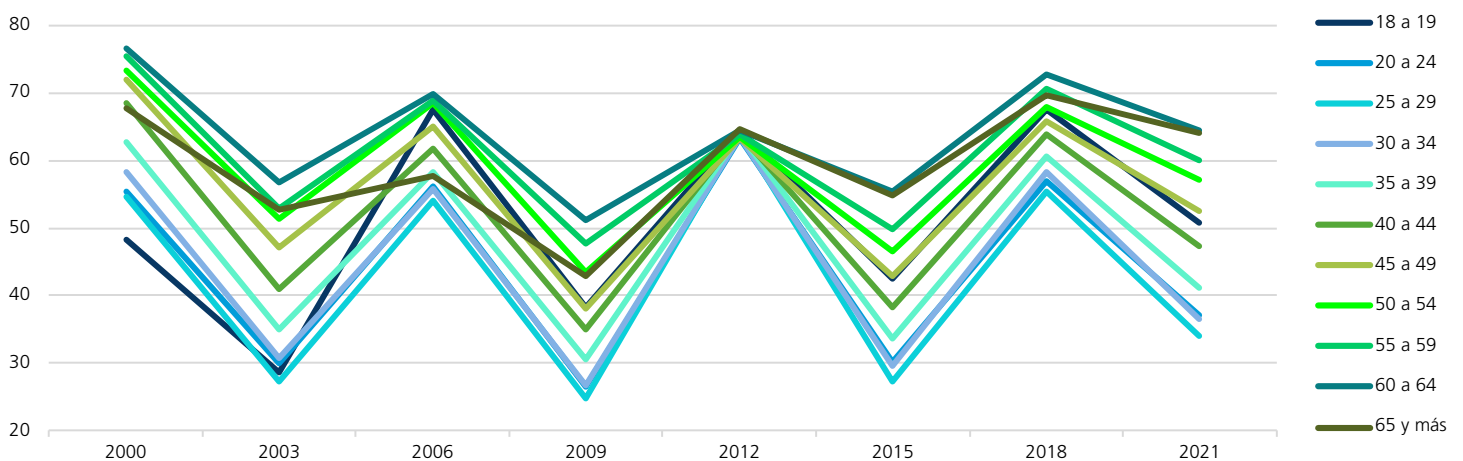

FUENTE: Elaboradas por la DEOEYG con base en información relativa a las estadísticas de participación electoral de las elecciones locales de 2000 a 2021, cuya información fue adaptada al MGE 2021.

Comportamiento de la participación por sección electoral

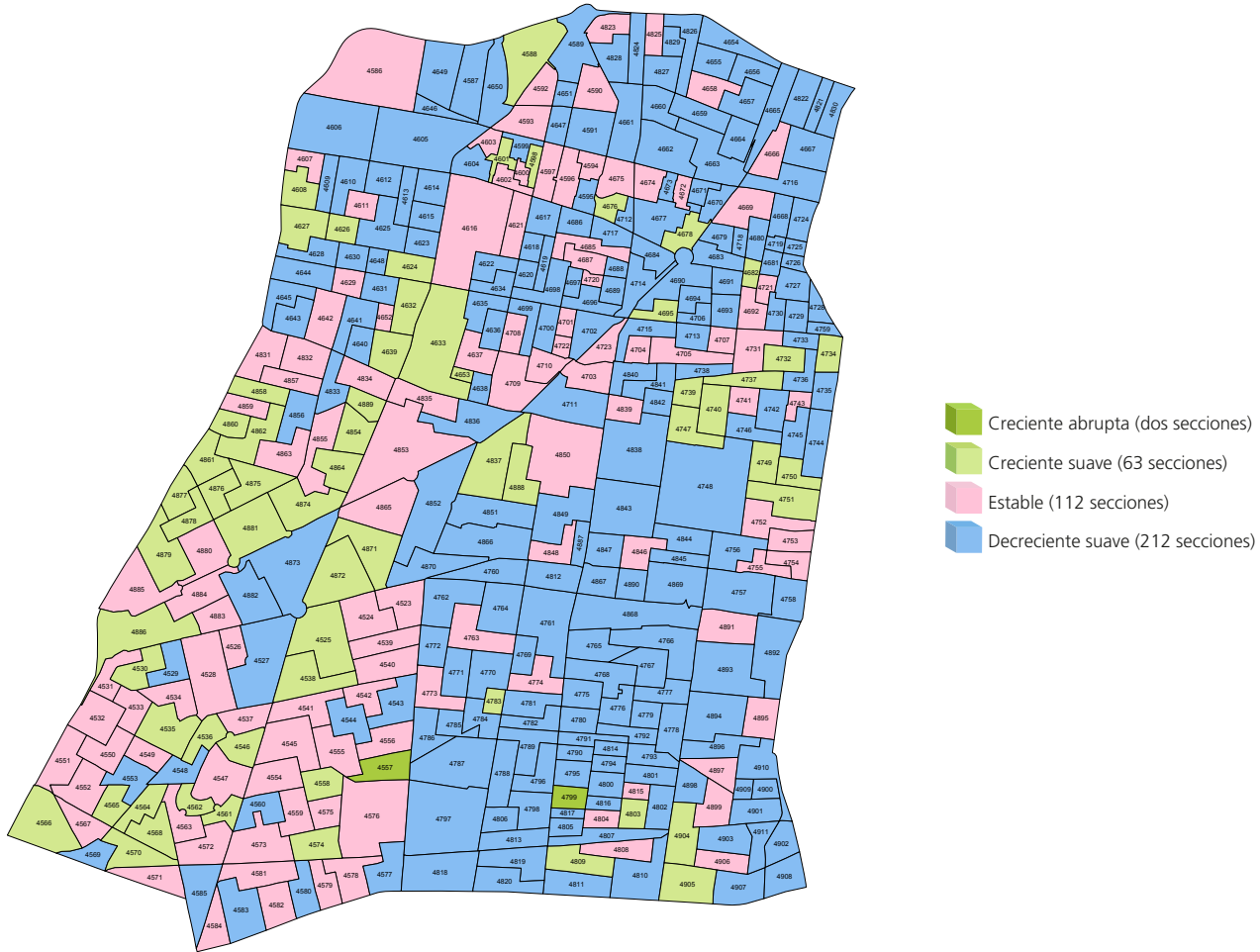

Gran grupo etario y sexo más participativo a lo largo de los procesos electorales por sección electoral

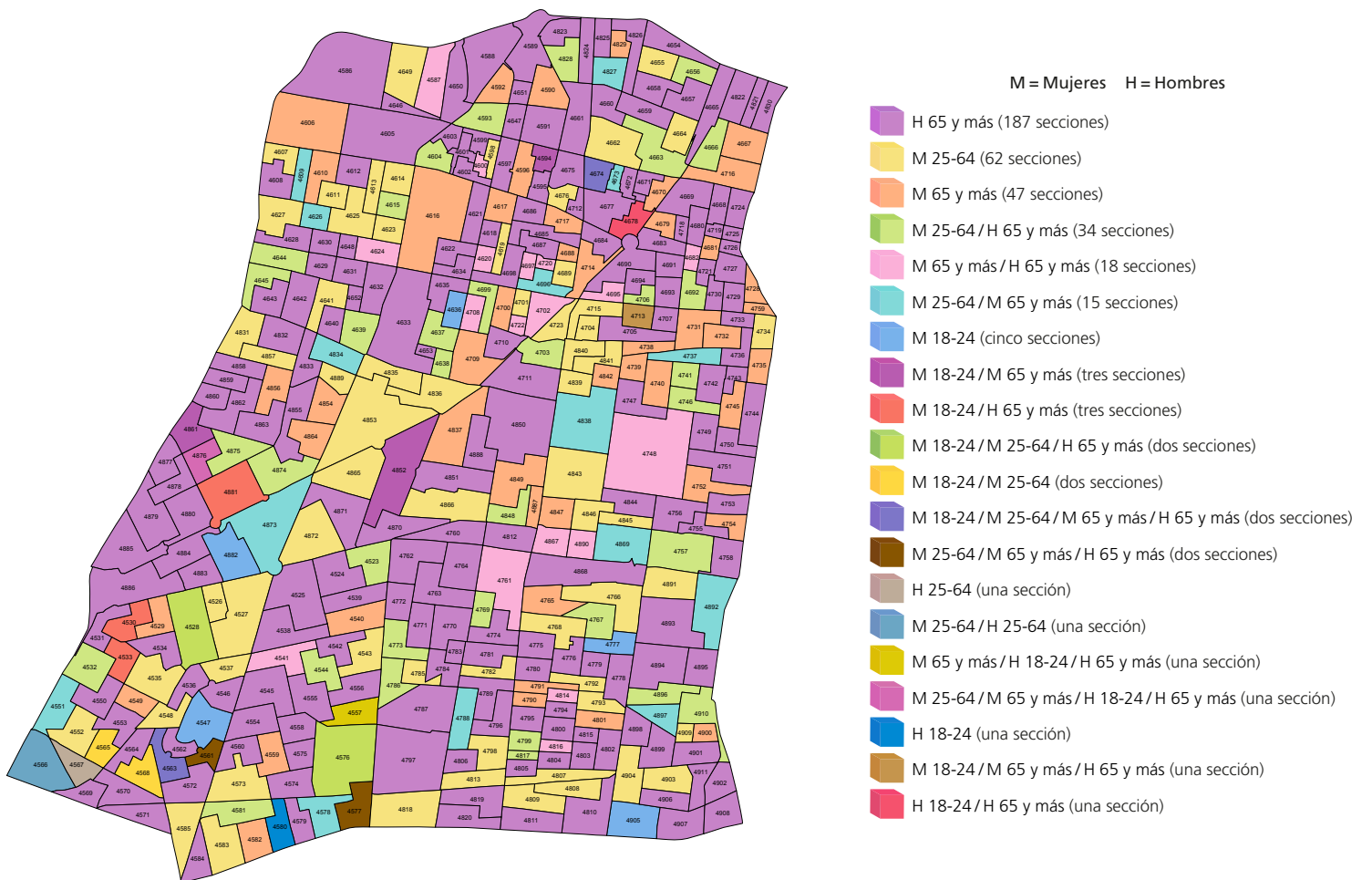

NOTA: El cálculo del comportamiento de la participación de las secciones 4653, 4814, 4816, 4755, 4895, 4548, 4670, 4698, 4730, 4811, 4751, 4753, 4718 y 4721 se realizó con información parcial, véase la nota metodológica.

FUENTE: Elaborados por la DEOEG con base en información relativa a las estadísticas de participación electoral de las elecciones locales de 2000 a 2021, cuya información fue adaptada al MGE 2021.

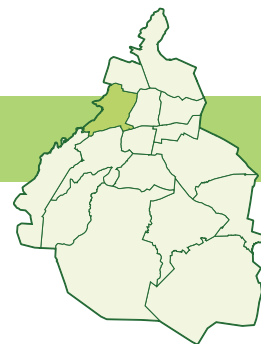

Participación

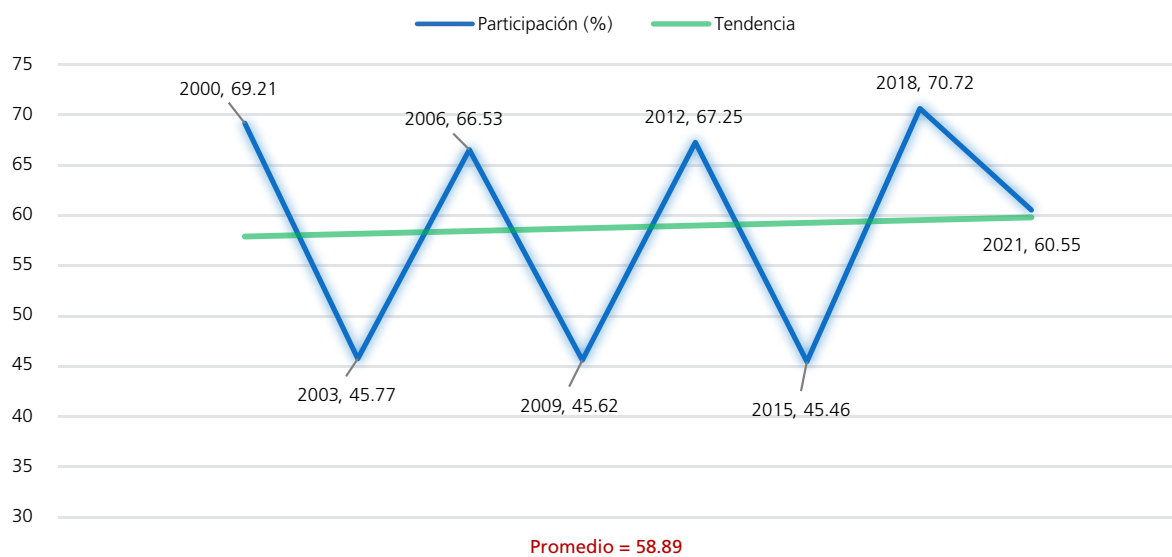

Procesos con elección de Jefatura de Gobierno

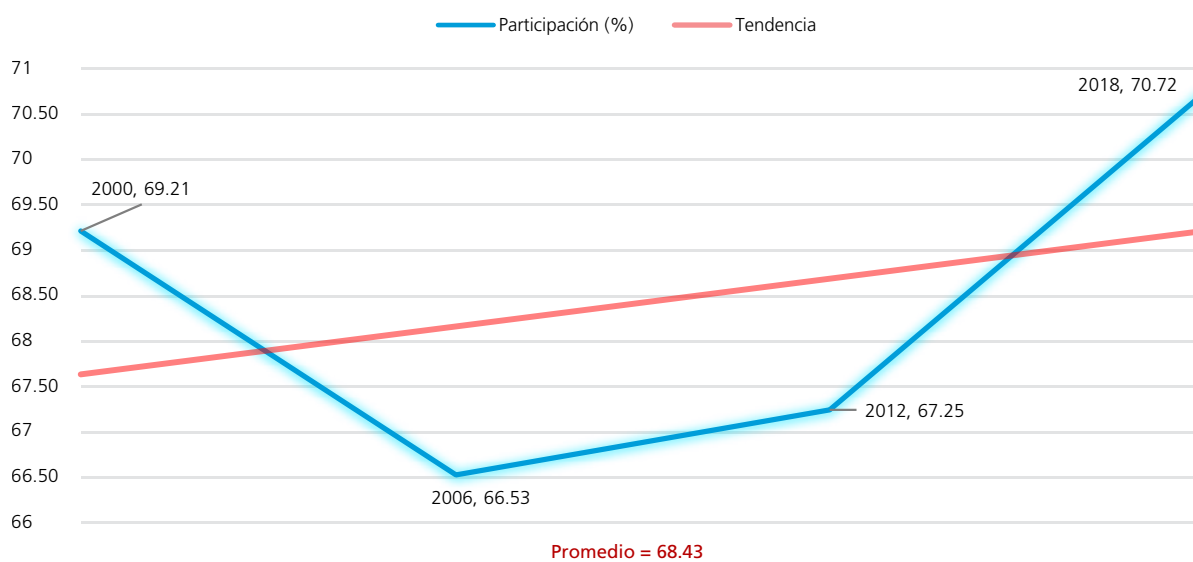

Procesos intermedios

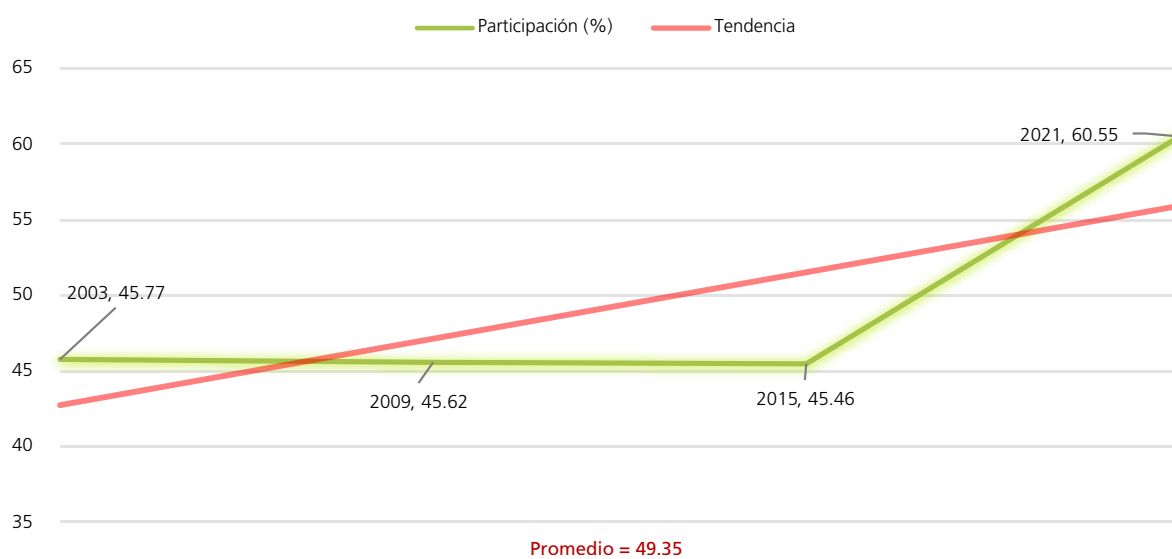

FUENTE: Elaboradas por la DEOEYG con base en información relativa a las estadísticas de participación electoral de las elecciones locales de 2000 a 2021, cuya información fue adaptada al MGE 2021.

Personas votantes

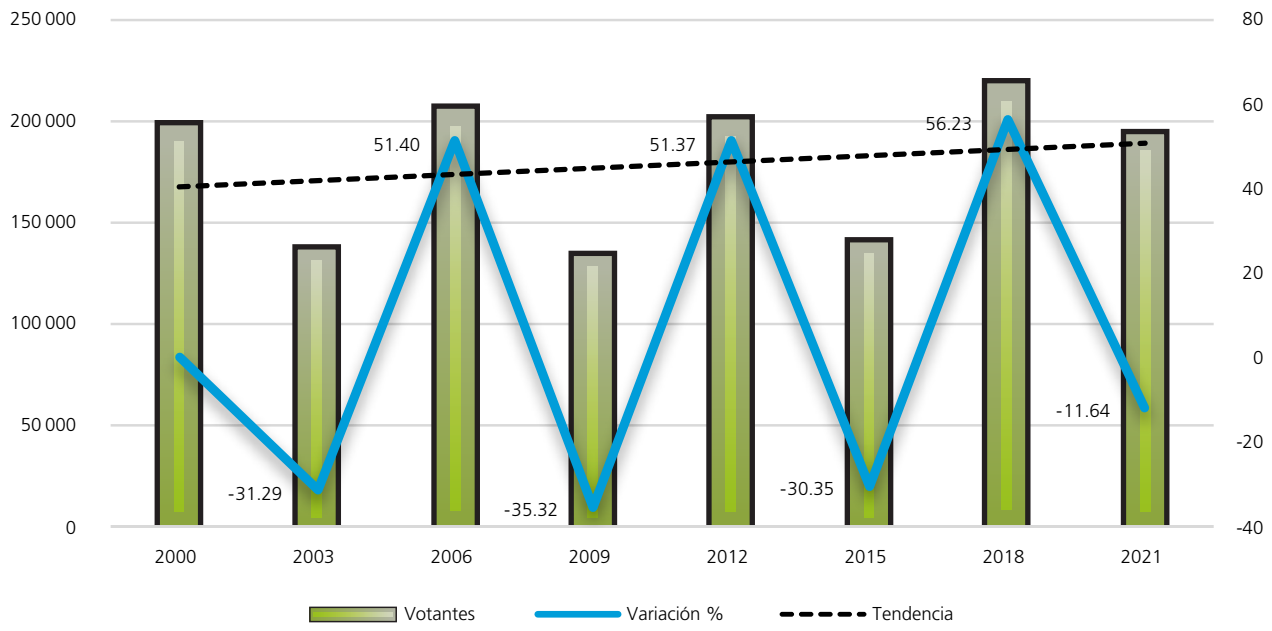

Procesos con elección de Jefatura de Gobierno

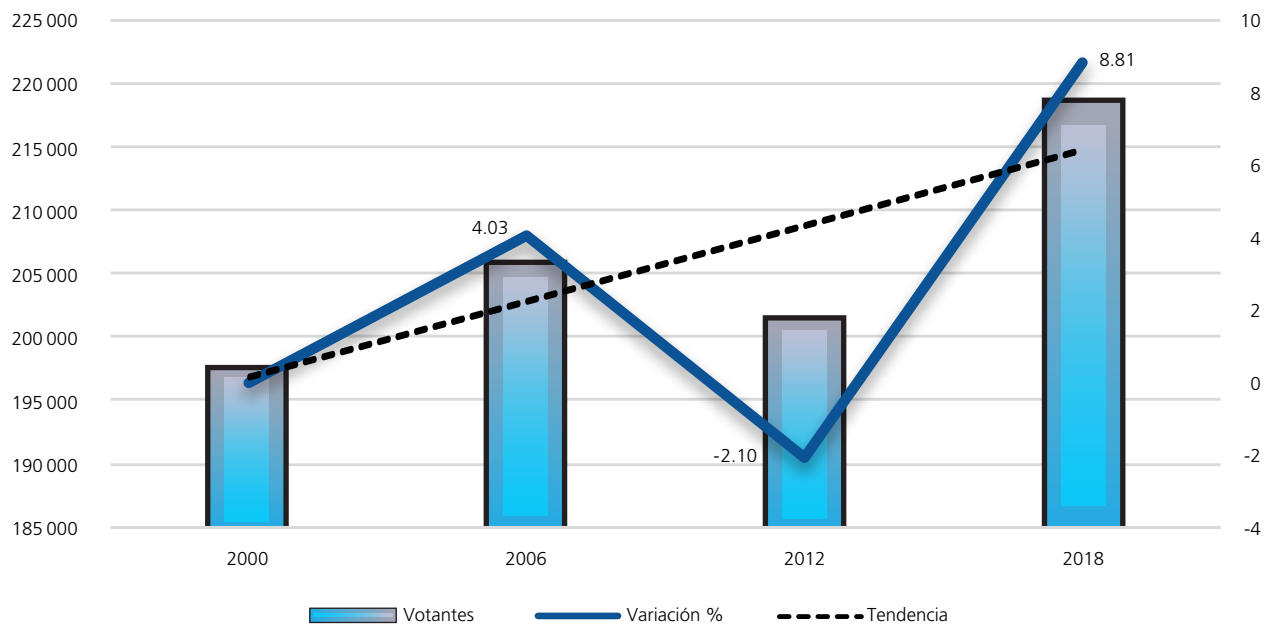

Procesos intermedios

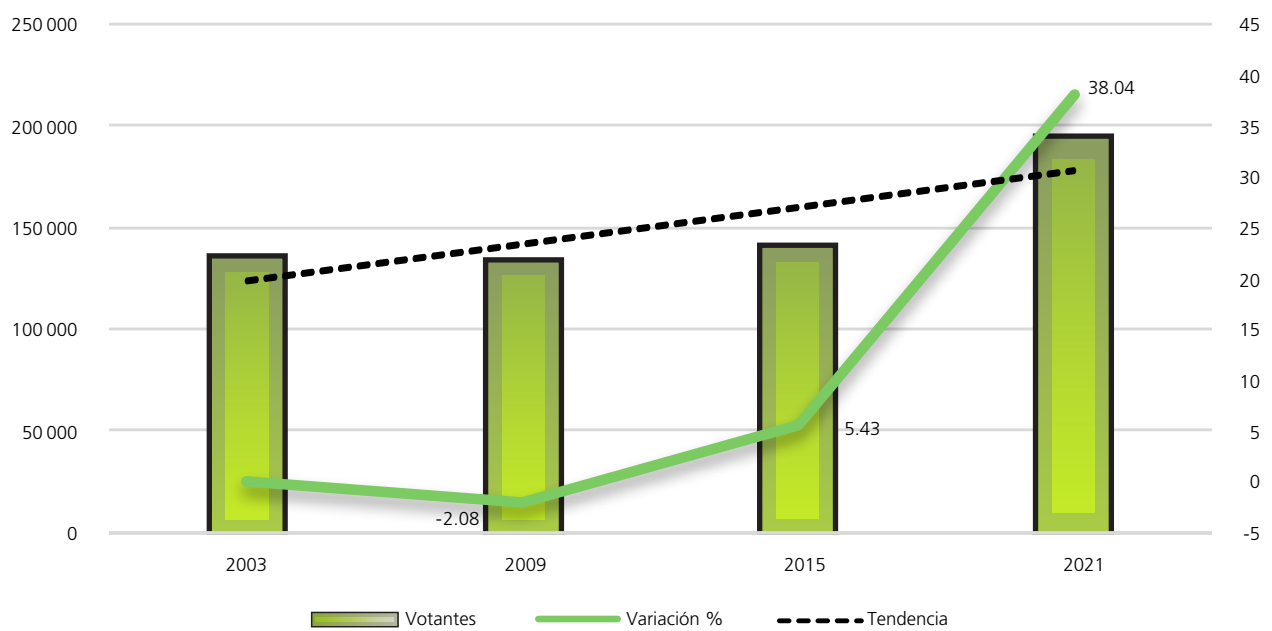

FUENTE: Elaboradas por la DEOEYG con base en información relativa a las estadísticas de participación electoral de las elecciones locales de 2000 a 2021, cuya información fue adaptada al MGE 2021.

Composición de la lista nominal, votantes, no votantes y relación hombres-mujeres observada

Proceso electoral	Lista nominal		Votantes		No votantes		Relación hombres-mujeres		
	Mujeres	Hombres	Mujeres	Hombres	Mujeres	Hombres	Lista nominal	Votantes	No votantes
2000	150821	134654	107253	90329	43568	44325	89	84	102
2003	157212	139389	75442	60323	81770	79066	89	80	97
2006	164317	144629	113135	92415	51182	52214	88	82	102
2009	155342	136102	74324	58622	81018	77480	88	79	96
2012	159289	139936	107376	93862	51913	46074	88	87	89
2015	164910	143391	79377	60784	85533	82607	87	77	97
2018	165300	144323	120966	98003	44334	46320	87	81	104
2021	170278	149232	107324	86153	62954	63079	88	80	100
Promedio	160934	141457	98150	80061	62784	61396	88	81	98

Mujeres

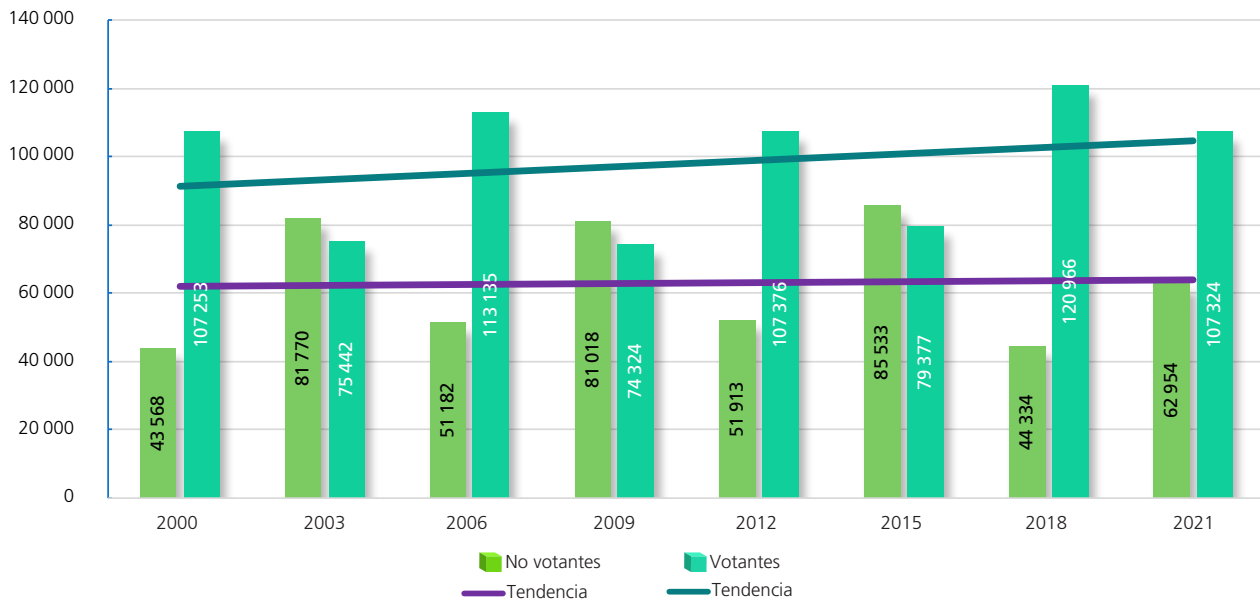

Hombres

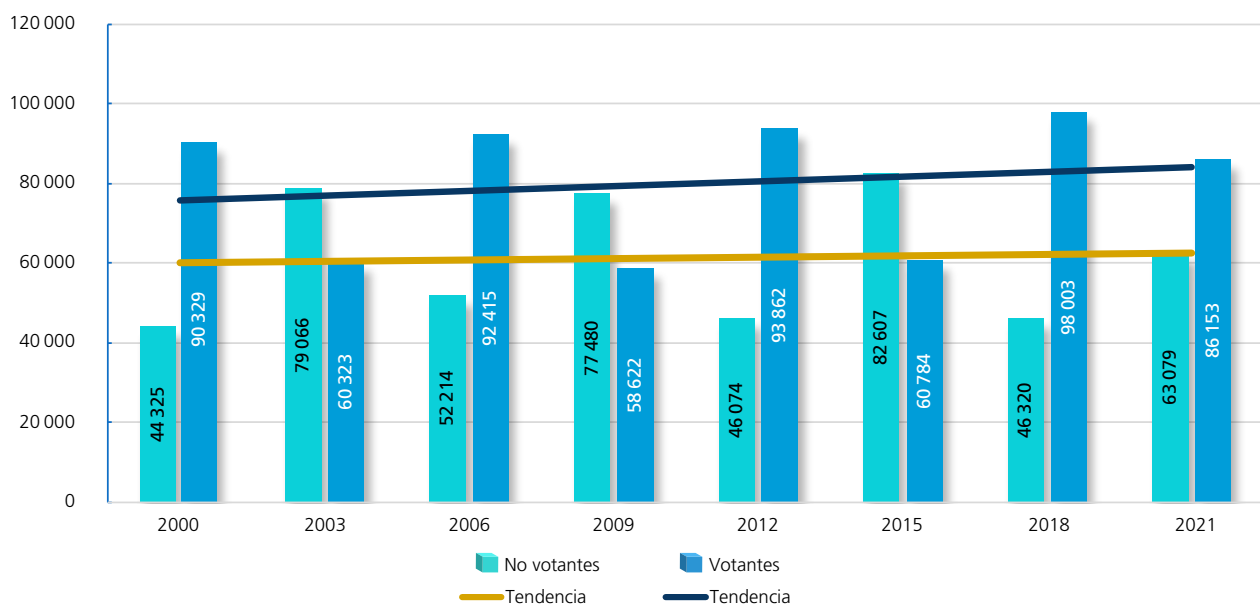

FUENTE: Elaboradas por la DEOEG con base en información relativa a las estadísticas de participación electoral de las elecciones locales de 2000 a 2021, cuya información fue adaptada al MGE 2021.

Participación y abstención según sexo (porcentaje)

	Mujeres			Hombres		
	Proporción en la lista nominal, según sexo	Participación	Abstención	Proporción en la lista nominal, según sexo	Participación	Abstención
2000	52.83	71.11	28.89	47.17	67.08	32.92
2003	53	47.99	52.01	47	43.28	56.72
2006	53.19	68.85	31.15	46.81	63.90	36.10
2009	53.30	47.85	52.15	46.70	43.07	56.93
2012	53.23	67.41	32.59	46.77	67.07	32.93
2015	53.49	48	52	46.51	42.39	57.61
2018	53.39	73.18	26.82	46.61	67.91	32.09
2021	53.29	63.03	36.97	46.71	57.73	42.27
Promedio	53.22	60.94	39.06	46.79	56.55	43.45

Participación y abstención por proceso según sexo (porcentaje)

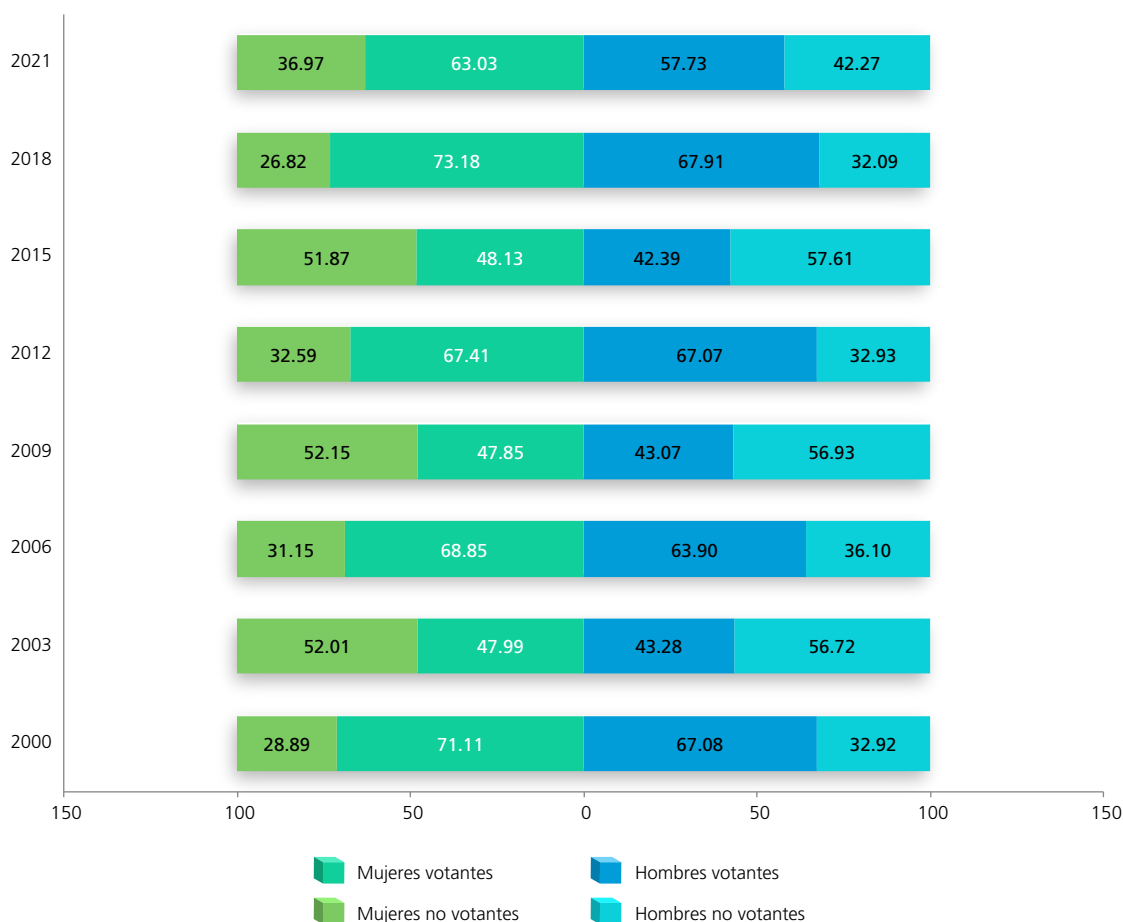

FUENTE: Elaboradas por la DEOEYG con base en información relativa a las estadísticas de participación electoral de las elecciones locales de 2000 a 2021, cuya información fue adaptada al MGE 2021.

Lista nominal según sexo y grupo etario
(procesos con elección de Jefatura de Gobierno)

Grupo etario	2000			2006			2012			2018		
	Mujeres	Hombres	Total	Mujeres	Hombres	Total	Mujeres	Hombres	Total	Mujeres	Hombres	Total
18 a 19	4311	4631	8942	4198	4456	8654	4260	4238	8498	4214	4207	8421
(%)	2.86	3.44	3.13	2.56	3.08	2.80	2.67	3.03	2.84	2.55	2.91	2.72
20 a 24	15858	17309	33167	14796	15070	29866	13914	13550	27464	12968	12839	25807
(%)	10.51	12.85	11.62	9.01	10.42	9.67	8.74	9.68	9.18	7.84	8.90	8.34
25 a 29	19259	20506	39765	16355	16514	32869	15433	15159	30592	15281	14788	30069
(%)	12.77	15.23	13.93	9.95	11.42	10.64	9.69	10.83	10.22	9.24	10.25	9.71
30 a 34	18263	18158	36421	18591	18736	37327	16695	16198	32893	16159	15391	31550
(%)	12.11	13.48	12.76	11.31	12.95	12.08	10.48	11.58	10.99	9.78	10.66	10.19
35 a 39	16783	15829	32612	17833	17446	35279	17214	16280	33494	16216	15262	31478
(%)	11.13	11.76	11.42	10.85	12.06	11.42	10.81	11.64	11.19	9.81	10.57	10.17
40 a 44	14854	13024	27878	16384	15225	31609	16043	15297	31340	16301	14984	31285
(%)	9.85	9.67	9.76	9.97	10.53	10.23	10.07	10.93	10.47	9.86	10.38	10.10
45 a 49	12384	10457	22841	14815	12790	27605	14512	13074	27586	15796	14459	30255
(%)	8.21	7.77	8	9.02	8.84	8.94	9.11	9.34	9.22	9.56	10.02	9.77
50 a 54	10603	8410	19013	12517	10725	23242	13488	11480	24968	14001	12319	26320
(%)	7.03	6.25	6.66	7.62	7.42	7.52	8.47	8.20	8.35	8.47	8.54	8.50
55 a 59	8748	6718	15466	10711	8378	19089	11551	9558	21109	12999	11008	24007
(%)	5.80	4.99	5.42	6.52	5.79	6.18	7.25	6.83	7.06	7.86	7.63	7.75
60 a 64	7593	5443	13036	8780	6665	15445	9580	7422	17002	11299	9091	20390
(%)	5.03	4.04	4.57	5.34	4.61	5	6.01	5.30	5.68	6.84	6.30	6.59
65 y más	22165	14169	36334	29337	18624	47961	26599	17680	44279	30066	19975	50041
(%)	14.70	10.52	12.73	17.85	12.88	15.52	16.70	12.64	14.80	18.19	13.84	16.16
Total	150821	134654	285475	164317	144629	308946	159289	139936	299225	165300	144323	309623
(%)	100	100	100	100	100	100	100	100	100	100	100	100

Distribución de los grupos etarios en los procesos electorales

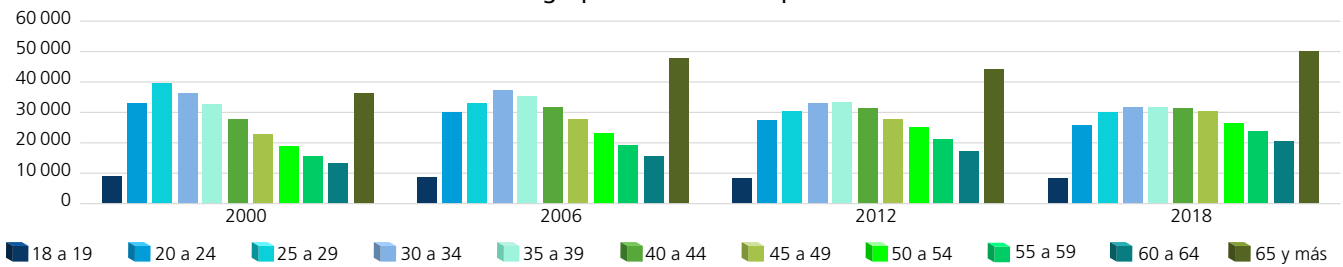

Dispersión porcentual de los grupos etarios por proceso electoral

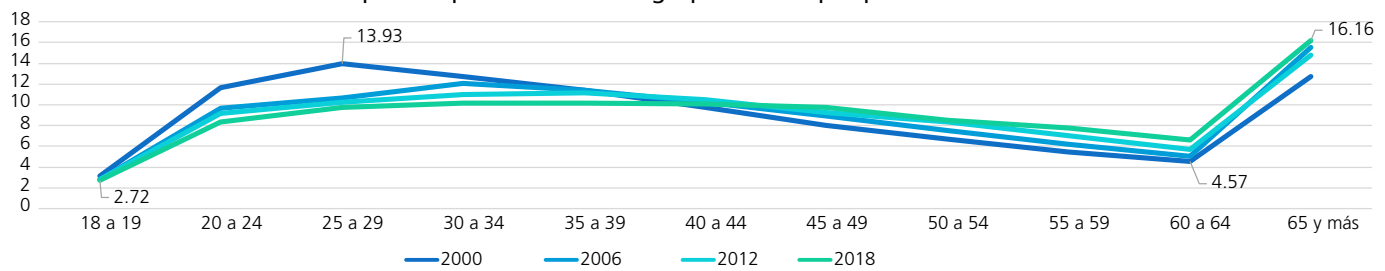

Comportamiento porcentual de los grupos etarios según sexo en los procesos electorales

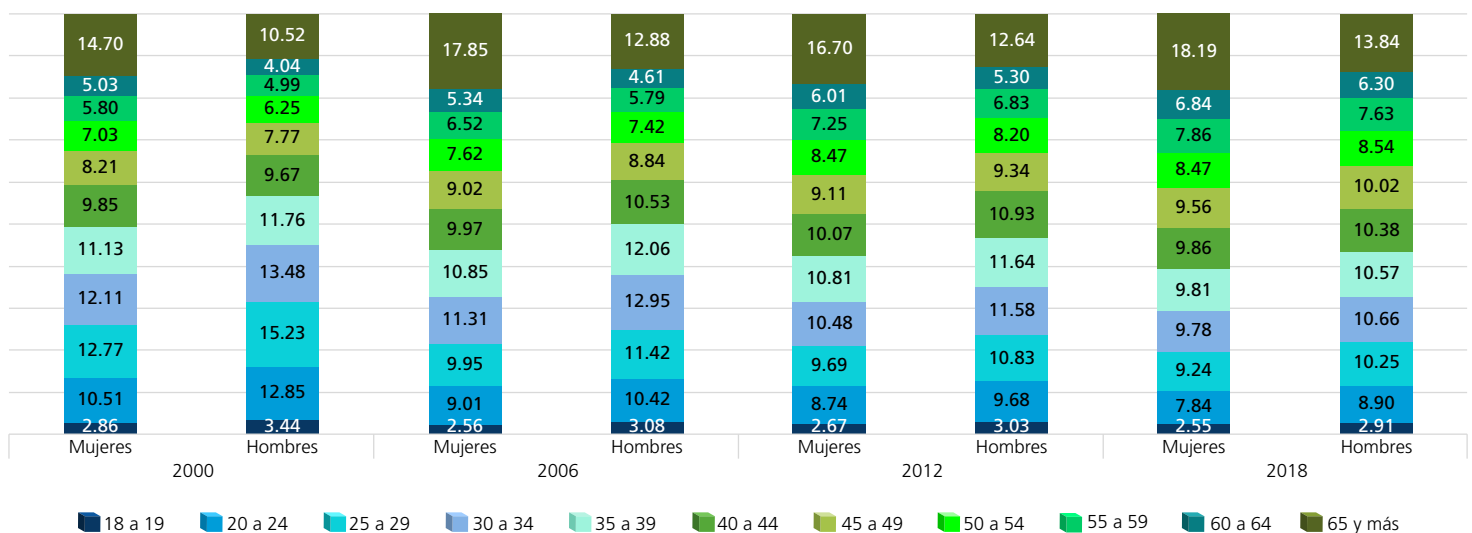

FUENTE: Elaboradas por la DEOEG con base en información relativa a las estadísticas de participación electoral de las elecciones locales de 2000 a 2021, cuya información fue adaptada al MGE 2021.

Lista nominal según sexo y grupo etario (procesos intermedios)

Grupo etario	2003			2009			2015			2021		
	Mujeres	Hombres	Total	Mujeres	Hombres	Total	Mujeres	Hombres	Total	Mujeres	Hombres	Total
18 a 19	3702	3945	7647	3585	3547	7132	3829	3852	7681	3297	3346	6643
(%)	2.36	2.83	2.58	2.31	2.61	2.45	2.32	2.69	2.49	1.94	2.24	2.08
20 a 24	14894	15826	30720	12987	13081	26068	14049	13870	27919	12533	12600	25133
(%)	9.47	11.35	10.36	8.36	9.61	8.94	8.52	9.67	9.06	7.36	8.44	7.87
25 a 29	17502	18255	35757	14829	14546	29375	15780	15154	30934	14973	14664	29637
(%)	11.13	13.10	12.06	9.54	10.69	10.08	9.57	10.57	10.03	8.79	9.83	9.28
30 a 34	18903	19105	38008	15906	15770	31676	16637	15668	32305	16683	15950	32633
(%)	12.02	13.71	12.82	10.24	11.59	10.87	10.09	10.93	10.48	9.80	10.69	10.21
35 a 39	17132	16511	33643	17138	16812	33950	16391	15357	31748	16959	16017	32976
(%)	10.90	11.84	11.34	11.03	12.35	11.65	9.94	10.71	10.30	9.96	10.73	10.32
40 a 44	15822	14320	30142	15173	14455	29628	17100	15965	33065	16237	15156	31393
(%)	10.06	10.27	10.16	9.77	10.62	10.17	10.37	11.13	10.72	9.53	10.16	9.82
45 a 49	13739	11778	25517	14367	12943	27310	15065	13606	28671	16498	15266	31764
(%)	8.74	8.45	8.60	9.25	9.51	9.37	9.13	9.49	9.30	9.69	10.23	9.94
50 a 54	11453	9291	20744	12817	10680	23497	14266	12242	26508	14944	13258	28202
(%)	7.29	6.67	6.99	8.25	7.85	8.06	8.65	8.54	8.60	8.78	8.89	8.83
55 a 59	9765	7637	17402	10761	8607	19368	12575	10240	22815	13764	11551	25315
(%)	6.21	5.48	5.87	6.93	6.32	6.64	7.63	7.14	7.40	8.08	7.74	7.92
60 a 64	8178	6095	14273	8950	6931	15881	10603	8512	19115	12270	9750	22020
(%)	5.20	4.37	4.81	5.76	5.09	5.45	6.43	5.93	6.20	7.21	6.53	6.89
65 y más	26122	16626	42748	28829	18730	47559	28615	18925	47540	32120	21674	53794
(%)	16.62	11.93	14.41	18.56	13.76	16.32	17.35	13.20	15.42	18.86	14.52	16.84
Total	157212	139389	296601	155342	136102	291444	164910	143391	308301	170278	149232	319510
(%)	100	100	100	100	100	100	100	100	100	100	100	100

Distribución de los grupos etarios en los procesos electorales

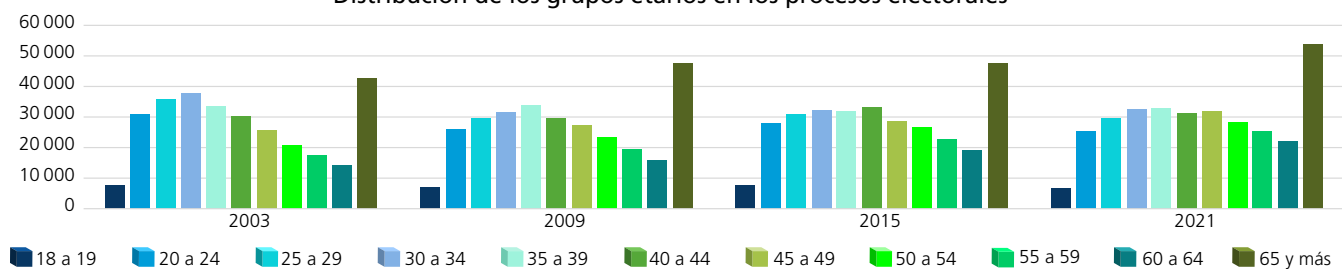

Dispersión porcentual de los grupos etarios por proceso electoral

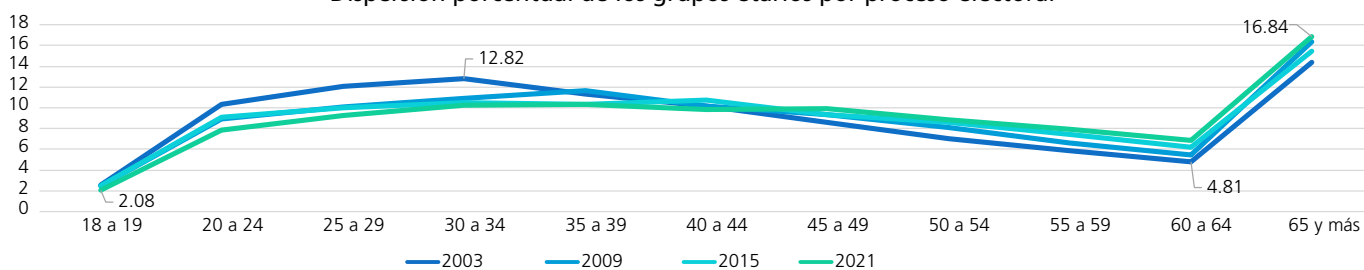

Comportamiento porcentual de los grupos etarios según sexo en los procesos electorales

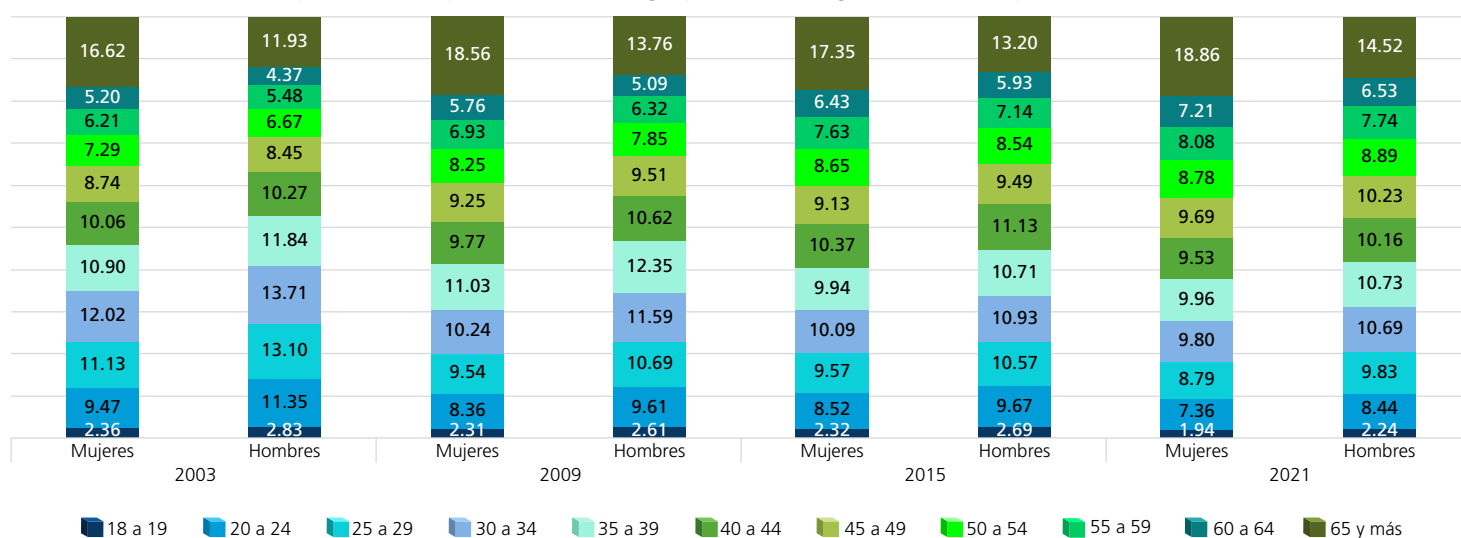

FUENTE: Elaboradas por la DEOEG con base en información relativa a las estadísticas de participación electoral de las elecciones locales de 2000 a 2021, cuya información fue adaptada al MGE 2021.

Personas votantes según sexo y grupo etario (procesos con elección de Jefatura de Gobierno)

Grupo etario	2000			2006			2012			2018		
	Mujeres	Hombres	Total	Mujeres	Hombres	Total	Mujeres	Hombres	Total	Mujeres	Hombres	Total
18 a 19	2236	2292	4528	3036	3045	6081	2890	2939	5829	3084	2924	6008
(%)	2.09	2.54	2.29	2.68	3.30	2.96	2.69	3.13	2.90	2.55	2.98	2.74
20 a 24	10413	10434	20847	9688	9143	18831	9470	9147	18617	8707	8008	16715
(%)	9.71	11.55	10.55	8.56	9.89	9.16	8.82	9.75	9.25	7.20	8.17	7.63
25 a 29	12339	11969	24308	10712	9508	20220	10467	10141	20608	9918	8871	18789
(%)	11.50	13.25	12.30	9.47	10.29	9.84	9.75	10.80	10.24	8.20	9.05	8.58
30 a 34	12491	11376	23867	12375	11055	23430	11170	10743	21913	11044	9640	20684
(%)	11.65	12.60	12.08	10.94	11.96	11.40	10.40	11.45	10.89	9.13	9.84	9.45
35 a 39	12090	10688	22778	12269	10948	23217	11503	10744	22247	11704	9862	21566
(%)	11.27	11.83	11.53	10.85	11.85	11.30	10.71	11.45	11.06	9.68	10.06	9.85
40 a 44	11387	9314	20701	11811	9944	21755	10885	10244	21129	12217	10228	22445
(%)	10.62	10.31	10.48	10.44	10.76	10.58	10.14	10.91	10.50	10.10	10.44	10.25
45 a 49	9749	7856	17605	11192	8696	19888	9794	8805	18599	12087	10163	22250
(%)	9.09	8.70	8.91	9.89	9.41	9.68	9.12	9.38	9.24	9.99	10.37	10.16
50 a 54	8498	6486	14984	9510	7622	17132	9134	7768	16902	10966	8834	19800
(%)	7.92	7.18	7.58	8.41	8.25	8.33	8.51	8.28	8.40	9.06	9.02	9.04
55 a 59	7048	5347	12395	8218	6091	14309	7764	6460	14224	10379	8038	18417
(%)	6.57	5.92	6.27	7.26	6.59	6.96	7.23	6.88	7.07	8.58	8.20	8.41
60 a 64	6049	4375	10424	6693	4909	11602	6449	4949	11398	9099	6898	15997
(%)	5.64	4.84	5.28	5.92	5.31	5.64	6.01	5.27	5.66	7.52	7.04	7.31
65 y más	14953	10192	25145	17631	11454	29085	17850	11922	29772	21761	14537	36298
(%)	13.94	11.28	12.73	15.58	12.39	14.15	16.62	12.70	14.79	17.99	14.83	16.58
Total	107253	90329	197582	113135	92415	205550	107376	93862	201238	120966	98003	218969
(%)	100	100	100	100	100	100	100	100	100	100	100	100

Distribución de los grupos etarios en los procesos electorales

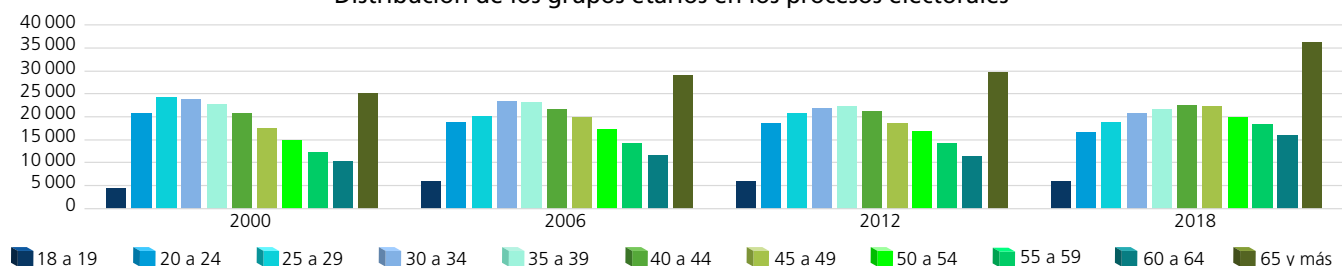

Dispersión porcentual de los grupos etarios por proceso electoral

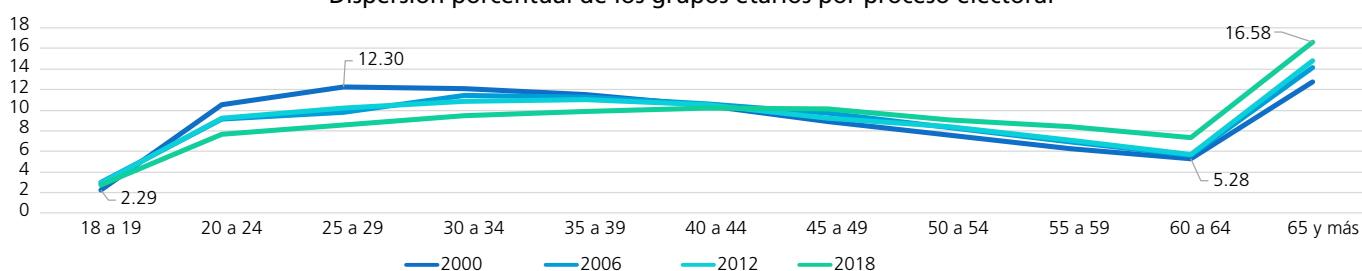

Comportamiento porcentual de los grupos etarios según sexo en los procesos electorales

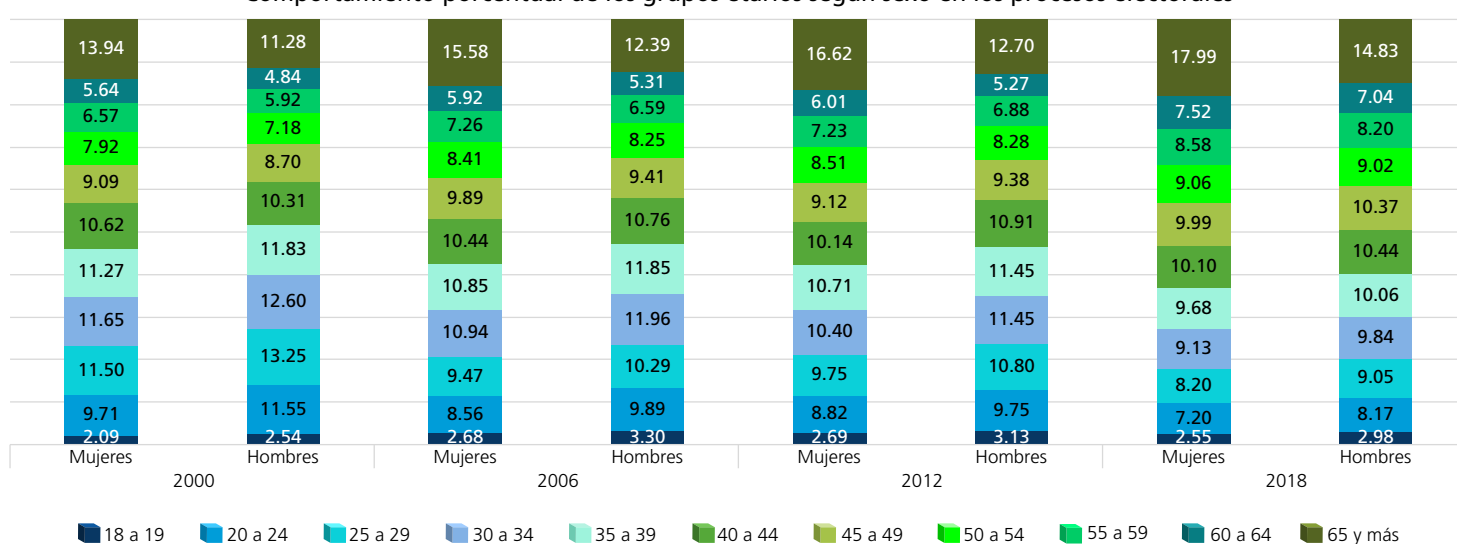

FUENTE: Elaboradas por la DEOEG con base en información relativa a las estadísticas de participación electoral de las elecciones locales de 2000 a 2021, cuya información fue adaptada al MGE 2021.

Personas votantes según sexo y grupo etario (procesos intermedios)

Grupo etario	2003			2009			2015			2021		
	Mujeres	Hombres	Total	Mujeres	Hombres	Total	Mujeres	Hombres	Total	Mujeres	Hombres	Total
18 a 19	1254	1242	2496	1744	1568	3312	1752	1632	3384	2199	2071	4270
(%)	1.66	2.06	1.84	2.35	2.67	2.49	2.21	2.68	2.42	2.05	2.40	2.21
20 a 24	5824	5394	11218	5130	4544	9674	5037	4289	9326	6905	6331	13236
(%)	7.72	8.94	8.26	6.90	7.75	7.28	6.34	7.06	6.66	6.43	7.35	6.84
25 a 29	7087	5737	12824	5655	4819	10474	5128	4252	9380	7432	6371	13803
(%)	9.39	9.51	9.45	7.61	8.22	7.88	6.46	7	6.69	6.93	7.40	7.13
30 a 34	7566	6832	14398	6689	5439	12128	6191	4755	10946	8464	7167	15631
(%)	10.03	11.32	10.61	9	9.28	9.12	7.80	7.82	7.81	7.89	8.32	8.08
35 a 39	7620	6429	14049	7803	6486	14289	7112	5520	12632	9502	7953	17455
(%)	10.10	10.66	10.35	10.50	11.06	10.75	8.96	9.08	9.01	8.85	9.23	9.02
40 a 44	7973	6379	14352	7506	6201	13707	8437	6634	15071	10178	8365	18543
(%)	10.57	10.57	10.57	10.10	10.58	10.31	10.63	10.91	10.75	9.48	9.71	9.58
45 a 49	7658	5907	13565	7653	6059	13712	7904	6354	14258	11242	9278	20520
(%)	10.15	9.79	9.99	10.30	10.34	10.31	9.96	10.45	10.17	10.48	10.77	10.61
50 a 54	6640	5131	11771	7275	5470	12745	7897	5986	13883	10499	8662	19161
(%)	8.80	8.51	8.67	9.79	9.33	9.59	9.95	9.85	9.91	9.78	10.05	9.90
55 a 59	5752	4378	10130	6283	4737	11020	7363	5396	12759	9962	7847	17809
(%)	7.63	7.26	7.46	8.45	8.08	8.29	9.28	8.88	9.10	9.28	9.11	9.21
60 a 64	4937	3715	8652	5355	4063	9418	6639	5024	11663	9165	6919	16084
(%)	6.54	6.16	6.37	7.20	6.93	7.08	8.36	8.27	8.32	8.54	8.03	8.31
65 y más	13131	9179	22310	13231	9236	22467	15917	10942	26859	21776	15189	36965
(%)	17.41	15.22	16.43	17.80	15.76	16.90	20.05	18	19.16	20.29	17.63	19.11
Total	75442	60323	135765	74324	58622	132946	79377	60784	140161	107324	86153	193477
(%)	100	100	100	100	100	100	100	100	100	100	100	100

Distribución de los grupos etarios en los procesos electorales

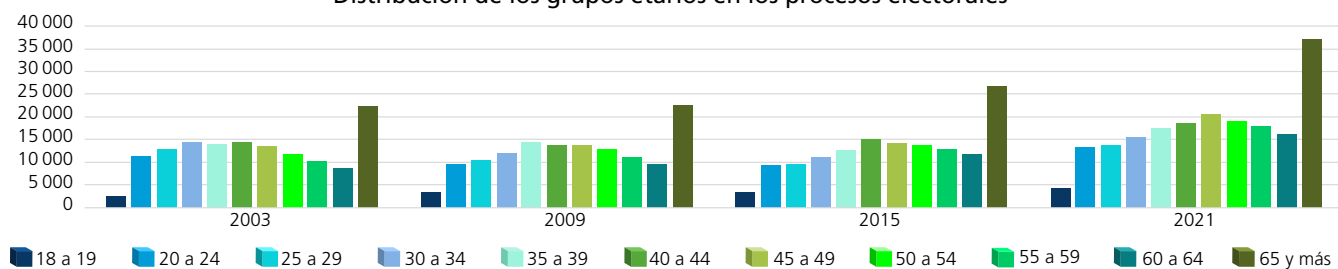

Dispersión porcentual de los grupos etarios por proceso electoral

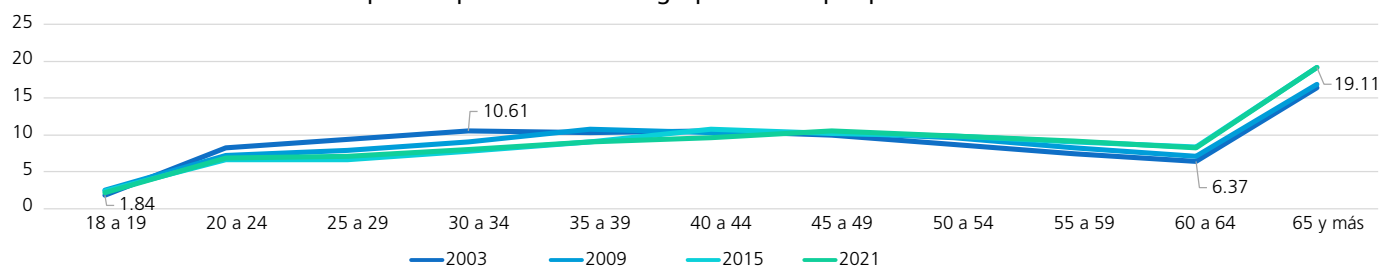

Comportamiento porcentual de los grupos etarios según sexo en los procesos electorales

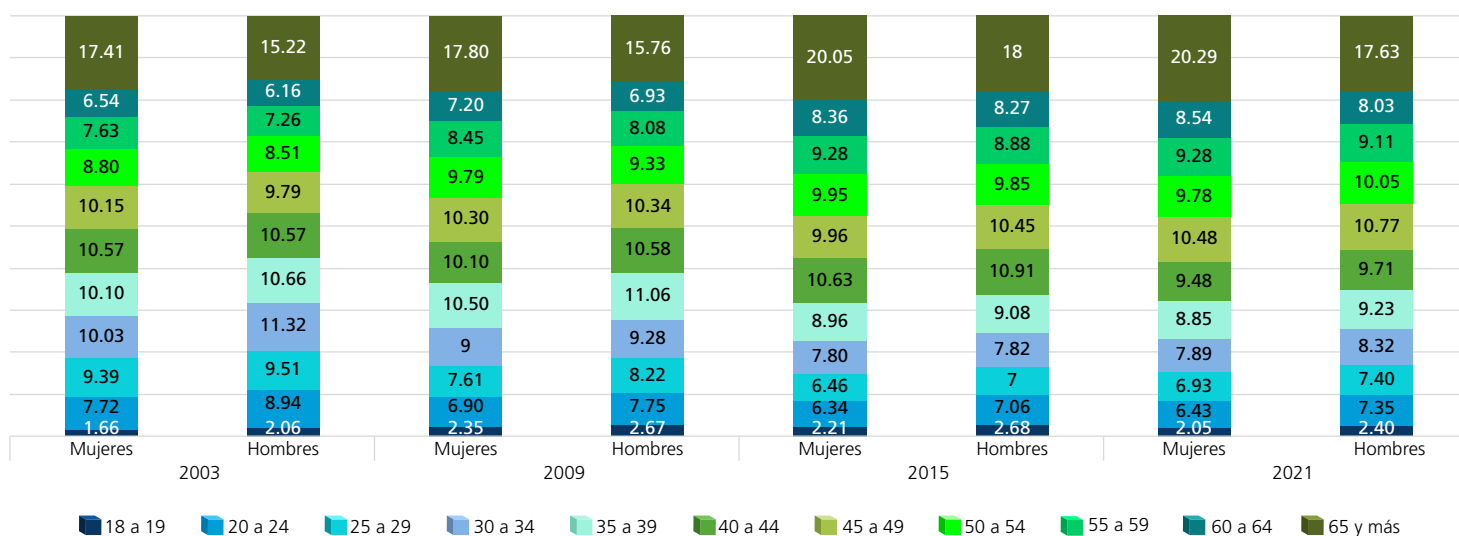

FUENTE: Elaboradas por la DEOEG con base en información relativa a las estadísticas de participación electoral de las elecciones locales de 2000 a 2021, cuya información fue adaptada al MGE 2021.

Personas no votantes según sexo y grupo etario (procesos con elección de Jefatura de Gobierno)

Grupo etario	2000			2006			2012			2018		
	Mujeres	Hombres	Total	Mujeres	Hombres	Total	Mujeres	Hombres	Total	Mujeres	Hombres	Total
18 a 19	2075	2339	4414	1162	1411	2573	1370	1299	2669	1130	1283	2413
(%)	4.76	5.28	5.02	2.27	2.70	2.49	2.64	2.82	2.72	2.55	2.77	2.66
20 a 24	5445	6875	12320	5108	5927	11035	4444	4403	8847	4261	4831	9092
(%)	12.50	15.51	14.02	9.98	11.35	10.67	8.56	9.56	9.03	9.61	10.43	10.03
25 a 29	6920	8537	15457	5643	7006	12649	4966	5018	9984	5363	5917	11280
(%)	15.88	19.26	17.59	11.03	13.42	12.23	9.57	10.89	10.19	12.10	12.77	12.44
30 a 34	5772	6782	12554	6216	7681	13897	5525	5455	10980	5115	5751	10866
(%)	13.25	15.30	14.28	12.14	14.71	13.44	10.64	11.84	11.21	11.54	12.42	11.99
35 a 39	4693	5141	9834	5564	6498	12062	5711	5536	11247	4512	5400	9912
(%)	10.77	11.60	11.19	10.87	12.45	11.67	11	12.01	11.48	10.18	11.66	10.93
40 a 44	3467	3710	7177	4573	5281	9854	5158	5053	10211	4084	4756	8840
(%)	7.96	8.37	8.17	8.93	10.12	9.53	9.94	10.97	10.42	9.21	10.27	9.75
45 a 49	2635	2601	5236	3623	4094	7717	4718	4269	8987	3709	4296	8005
(%)	6.05	5.87	5.96	7.08	7.84	7.46	9.09	9.26	9.17	8.37	9.28	8.83
50 a 54	2105	1924	4029	3007	3103	6110	4354	3712	8066	3035	3485	6520
(%)	4.83	4.34	4.58	5.88	5.94	5.91	8.39	8.06	8.23	6.84	7.52	7.19
55 a 59	1700	1371	3071	2493	2287	4780	3787	3098	6885	2620	2970	5590
(%)	3.90	3.09	3.49	4.87	4.38	4.62	7.29	6.72	7.03	5.91	6.41	6.17
60 a 64	1544	1068	2612	2087	1756	3843	3131	2473	5604	2200	2193	4393
(%)	3.55	2.41	2.97	4.08	3.36	3.72	6.03	5.37	5.72	4.96	4.73	4.85
65 y más	7212	3977	11189	11706	7170	18876	8749	5758	14507	8305	5438	13743
(%)	16.55	8.97	12.73	22.87	13.73	18.26	16.85	12.50	14.80	18.73	11.74	15.16
Total	43568	44325	87893	51182	52214	103396	51913	46074	97987	44334	46320	90654
(%)	100	100	100	100	100	100	100	100	100	100	100	100

Distribución de los grupos etarios en los procesos electorales

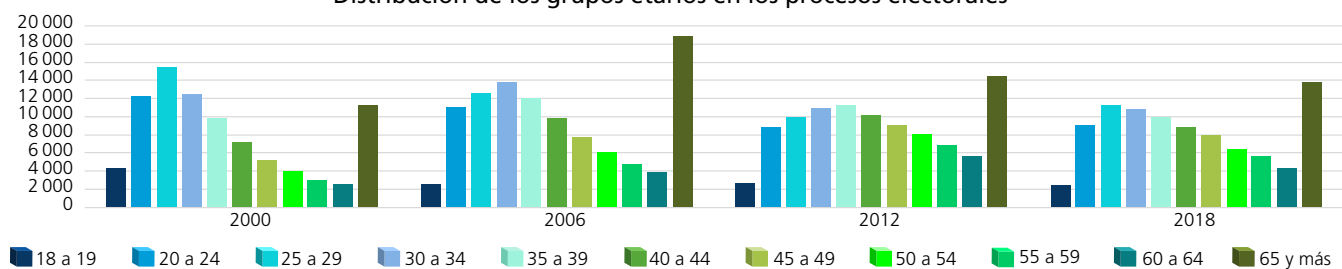

Dispersión porcentual de los grupos etarios por proceso electoral

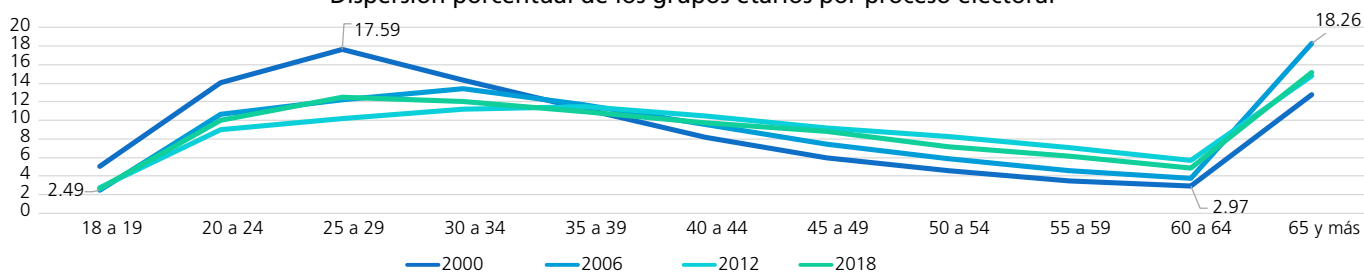

Comportamiento porcentual de los grupos etarios según sexo en los procesos electorales

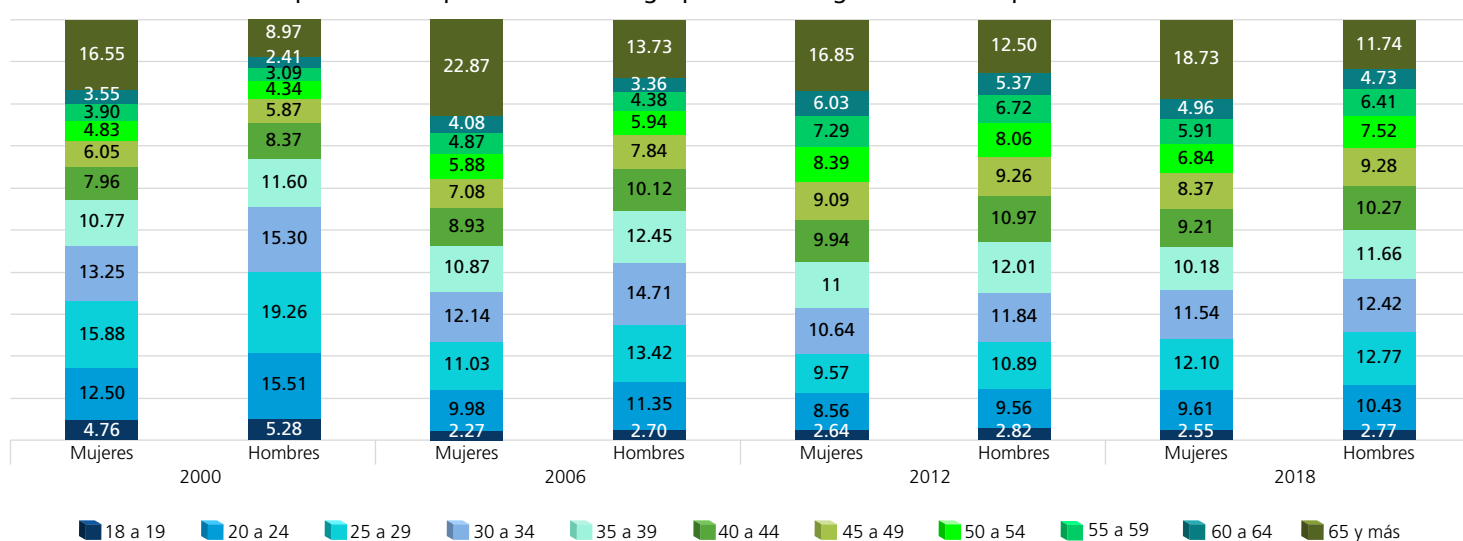

FUENTE: Elaboradas por la DEOEG con base en información relativa a las estadísticas de participación electoral de las elecciones locales de 2000 a 2021, cuya información fue adaptada al MGE 2021.

Personas no votantes según sexo y grupo etario (procesos intermedios)

Grupo etario	2003			2009			2015			2021		
	Mujeres	Hombres	Total	Mujeres	Hombres	Total	Mujeres	Hombres	Total	Mujeres	Hombres	Total
18 a 19	2448	2703	5151	1841	1979	3820	2077	2220	4297	1098	1275	2373
(%)	2.99	3.42	3.20	2.27	2.55	2.41	2.43	2.69	2.56	1.74	2.02	1.88
20 a 24	9070	10432	19502	7857	8537	16394	9012	9581	18593	5628	6269	11897
(%)	11.09	13.20	12.13	9.70	11.02	10.34	10.54	11.60	11.06	8.94	9.94	9.44
25 a 29	10415	12518	22933	9174	9727	18901	10652	10902	21554	7541	8293	15834
(%)	12.74	15.83	14.26	11.32	12.55	11.93	12.45	13.20	12.82	11.98	13.15	12.56
30 a 34	11337	12273	23610	9217	10331	19548	10446	10913	21359	8219	8783	17002
(%)	13.86	15.52	14.68	11.38	13.33	12.33	12.21	13.21	12.70	13.06	13.92	13.49
35 a 39	9512	10082	19594	9335	10326	19661	9279	9837	19116	7457	8064	15521
(%)	11.63	12.75	12.18	11.52	13.33	12.40	10.85	11.91	11.37	11.85	12.78	12.32
40 a 44	7849	7941	15790	7667	8254	15921	8663	9331	17994	6059	6791	12850
(%)	9.60	10.04	9.82	9.46	10.65	10.05	10.13	11.30	10.70	9.62	10.77	10.20
45 a 49	6081	5871	11952	6714	6884	13598	7161	7252	14413	5256	5988	11244
(%)	7.44	7.43	7.43	8.29	8.89	8.58	8.37	8.78	8.57	8.35	9.49	8.92
50 a 54	4813	4160	8973	5542	5210	10752	6369	6256	12625	4445	4596	9041
(%)	5.89	5.26	5.58	6.84	6.73	6.78	7.45	7.57	7.51	7.06	7.29	7.17
55 a 59	4013	3259	7272	4478	3870	8348	5212	4844	10056	3802	3704	7506
(%)	4.91	4.12	4.52	5.53	5	5.27	6.09	5.86	5.98	6.04	5.87	5.96
60 a 64	3241	2380	5621	3595	2868	6463	3964	3488	7452	3105	2831	5936
(%)	3.96	3.01	3.49	4.44	3.70	4.08	4.63	4.22	4.43	4.93	4.49	4.71
65 y más	12991	7447	20438	15598	9494	25092	12698	7983	20681	10344	6485	16829
(%)	15.89	9.42	12.71	19.25	12.25	15.83	14.85	9.66	12.30	16.43	10.28	13.35
Total	81770	79066	160836	81018	77480	158498	85533	82607	168140	62954	63079	126033
(%)	100	100	100	100	100	100	100	100	100	100	100	100

Distribución de los grupos etarios en los procesos electorales

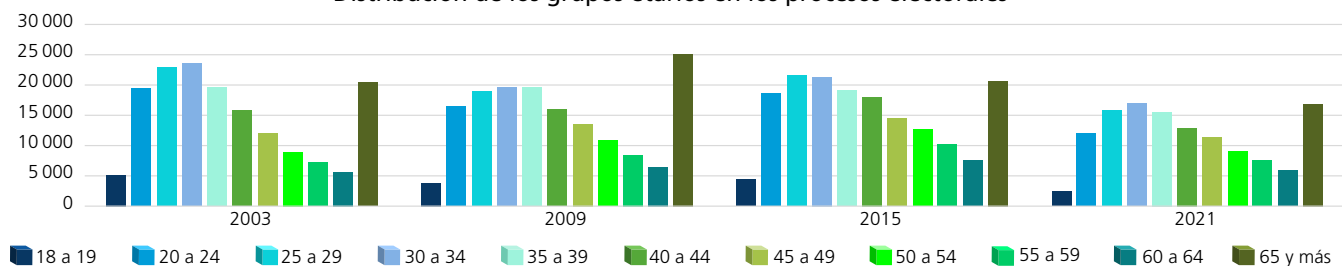

Dispersión porcentual de los grupos etarios por proceso electoral

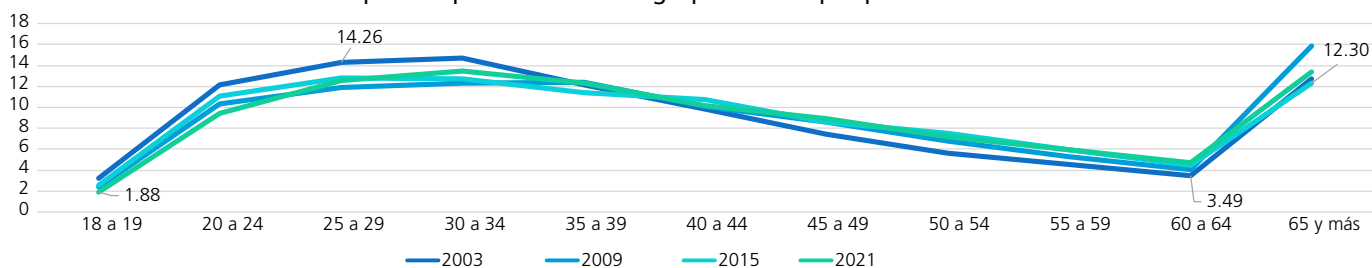

Comportamiento porcentual de los grupos etarios según sexo en los procesos electorales

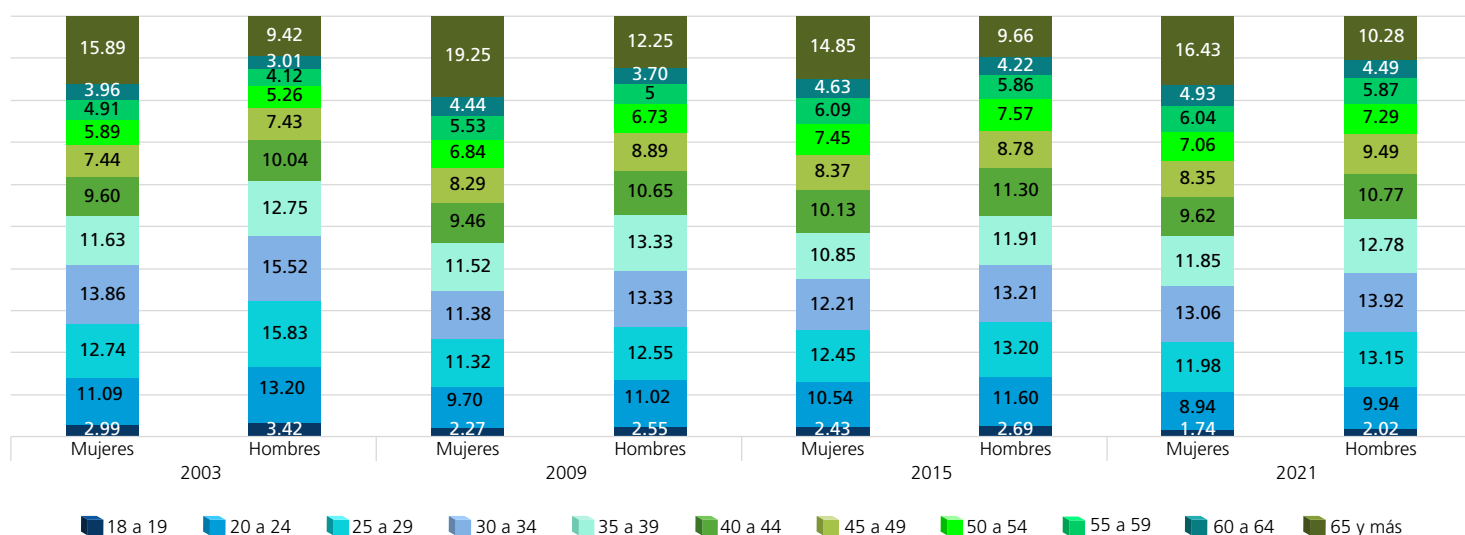

FUENTE: Elaboradas por la DEOEG con base en información relativa a las estadísticas de participación electoral de las elecciones locales de 2000 a 2021, cuya información fue adaptada al MGE 2021.

Participación según sexo y grupo etario (porcentaje)



Mujeres

	2000	2003	2006	2009	2012	2015	2018	2021	Promedio (elecciones con Jefatura de Gobierno)	Promedio (elecciones intermedias)	Promedio general
18 a 19	51.87	33.87	72.32	48.65	67.84	45.76	73.18	66.70	66.30	48.75	57.52
20 a 24	65.66	39.10	65.48	39.50	68.06	35.85	67.14	55.09	66.59	42.39	54.49
25 a 29	64.07	40.49	65.50	38.13	67.82	32.50	64.90	49.64	65.57	40.19	52.88
30 a 34	68.40	40.03	66.56	42.05	66.91	37.21	68.35	50.73	67.56	42.51	55.03
35 a 39	72.04	44.48	68.80	45.53	66.82	43.39	72.18	56.03	69.96	47.36	58.66
40 a 44	76.66	50.39	72.09	49.47	67.85	49.34	74.95	62.68	72.89	52.97	62.93
45 a 49	78.72	55.74	75.55	53.27	67.49	52.47	76.52	68.14	74.57	57.41	65.99
50 a 54	80.15	57.98	75.98	56.76	67.72	55.36	78.32	70.26	75.54	60.09	67.82
55 a 59	80.57	58.90	76.72	58.39	67.21	58.55	79.84	72.38	76.09	62.06	69.07
60 a 64	79.67	60.37	76.23	59.83	67.32	62.61	80.53	74.69	75.94	64.38	70.16
65 y más	67.46	50.27	60.10	45.89	67.11	55.62	72.38	67.80	66.76	54.90	60.83



Hombres

	2000	2003	2006	2009	2012	2015	2018	2021	Promedio (elecciones con Jefatura de Gobierno)	Promedio (elecciones intermedias)	Promedio general
18 a 19	49.49	31.48	68.33	44.21	69.35	42.37	69.50	61.89	64.17	44.99	54.58
20 a 24	60.28	34.08	60.67	34.74	67.51	30.92	62.37	50.25	62.71	37.50	50.10
25 a 29	58.37	31.43	57.58	33.13	66.90	28.06	59.99	43.45	60.71	34.02	47.36
30 a 34	62.65	35.76	59	34.49	66.32	30.35	62.63	44.93	62.65	36.38	49.52
35 a 39	67.52	38.94	62.75	38.58	66	35.94	64.62	49.65	65.22	40.78	53
40 a 44	71.51	44.55	65.31	42.90	66.97	41.55	68.26	55.19	68.01	46.05	57.03
45 a 49	75.13	50.15	67.99	46.81	67.35	46.70	70.29	60.78	70.19	51.11	60.65
50 a 54	77.12	55.23	71.07	51.22	67.67	48.90	71.71	65.33	71.89	55.17	63.53
55 a 59	79.59	57.33	72.70	55.04	67.59	52.70	73.02	67.93	73.23	58.25	65.74
60 a 64	80.38	60.95	73.65	58.62	66.68	59.02	75.88	70.96	74.15	62.39	68.27
65 y más	71.93	55.21	61.50	49.31	67.43	57.82	72.78	70.08	68.41	58.11	63.26

Mujeres

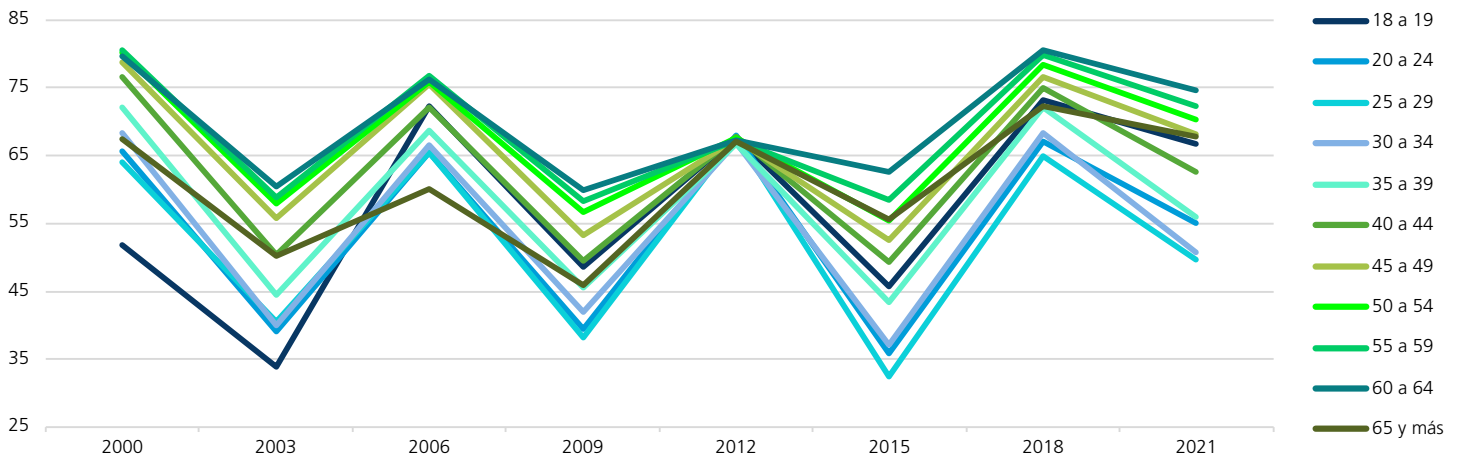

Hombres

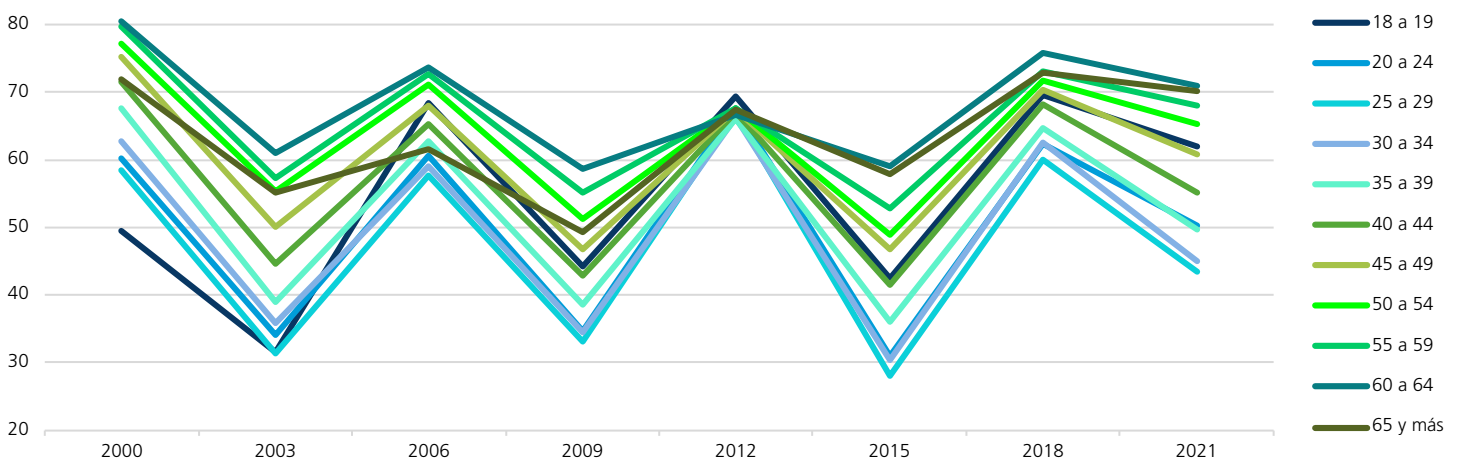

FUENTE: Elaboradas por la DEOEYG con base en información relativa a las estadísticas de participación electoral de las elecciones locales de 2000 a 2021, cuya información fue adaptada al MGE 2021.

Comportamiento de la participación por sección electoral

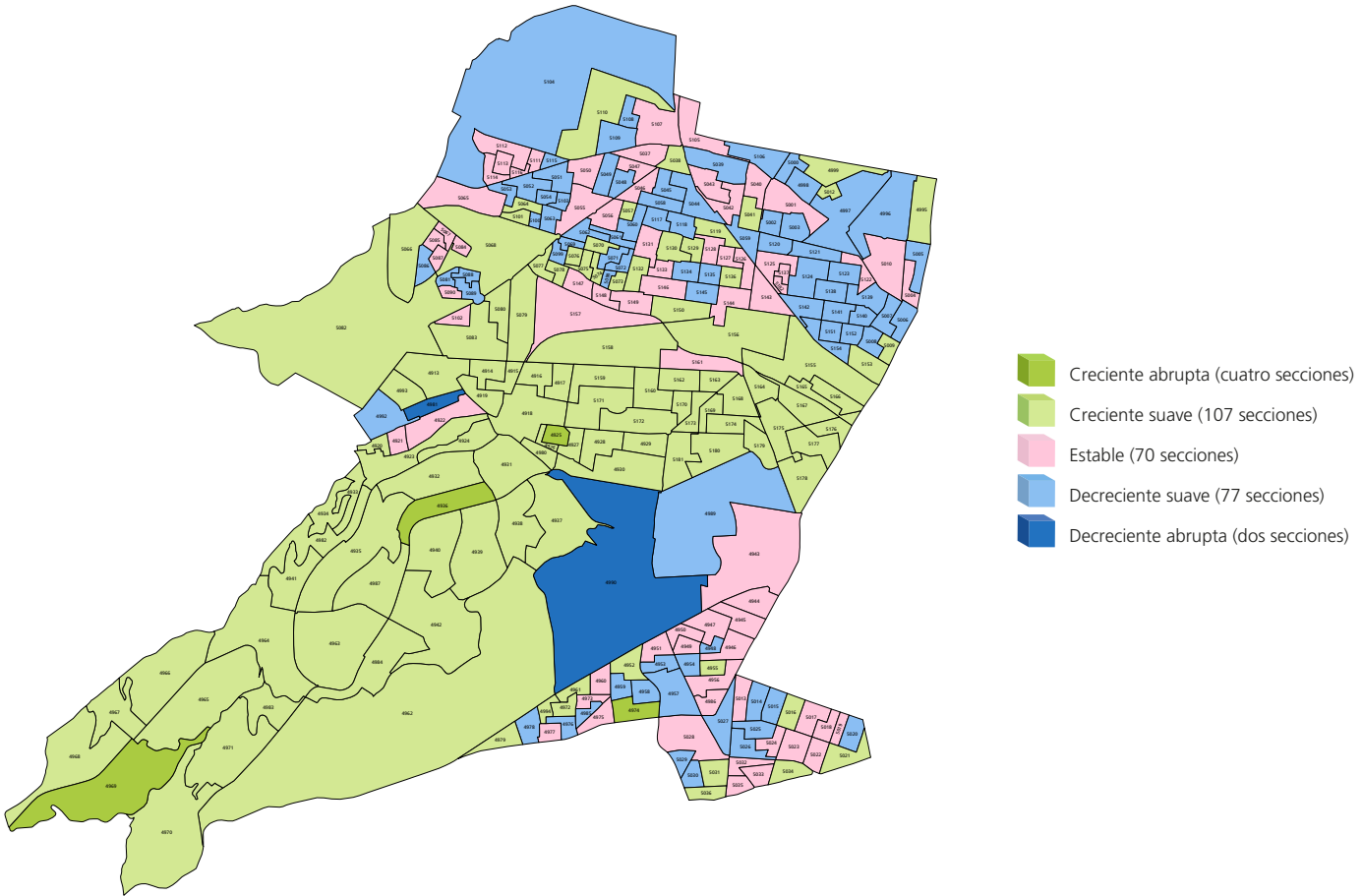

Gran grupo etario y sexo más participativo a lo largo de los procesos electorales por sección electoral

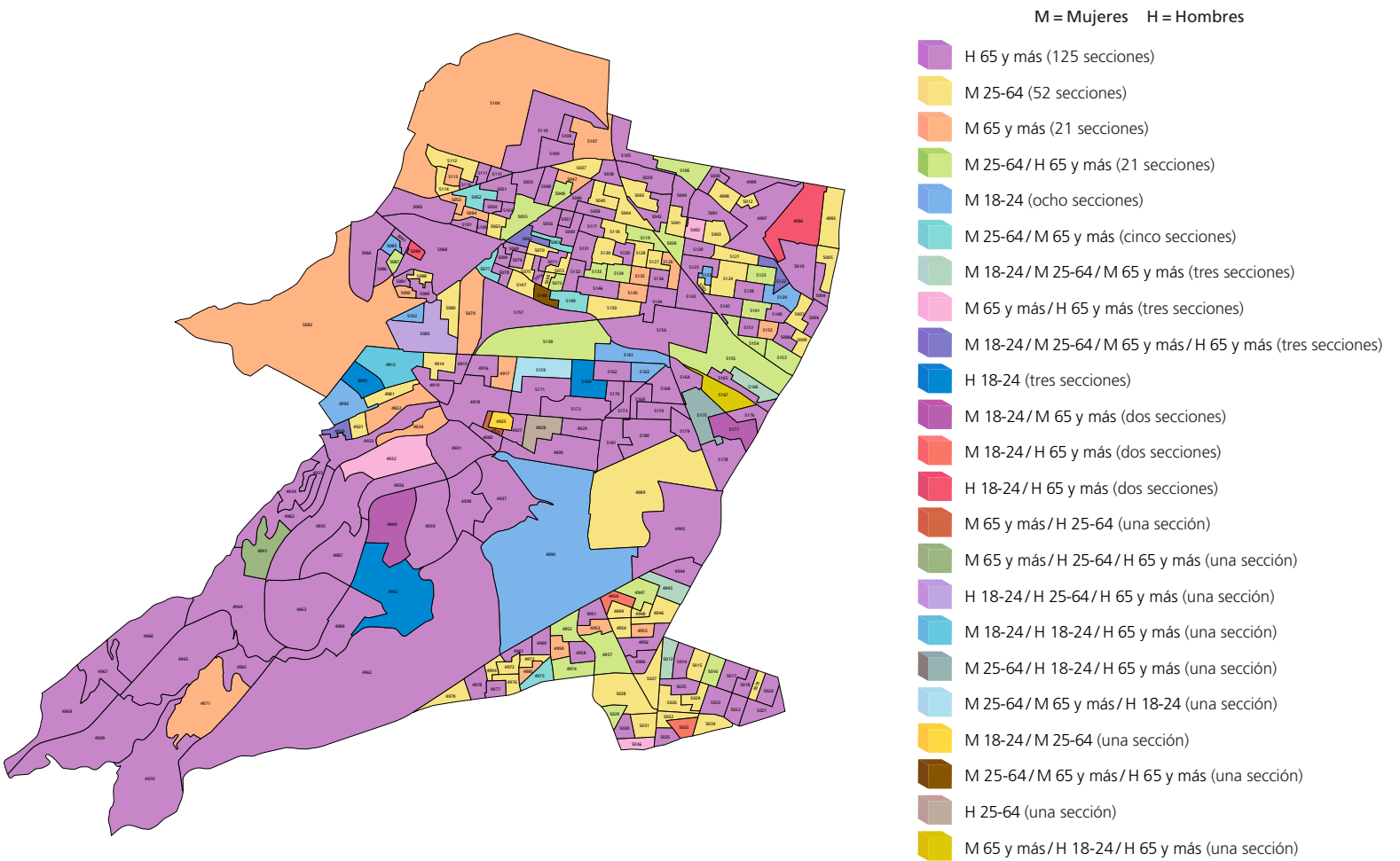

NOTA: El cálculo del comportamiento de la participación de las secciones 4936, 5076, 5176, 4990, 5054, 5081, 5084, 5100, 5102, 5111, 5116, 4925 y 4981 se realizó con información parcial, véase la nota metodológica.
 FUENTE: Elaborados por la DEOEG con base en información relativa a las estadísticas de participación electoral de las elecciones locales de 2000 a 2021, cuya información fue adaptada al MGE 2021.

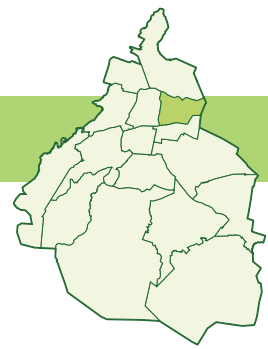

Participación

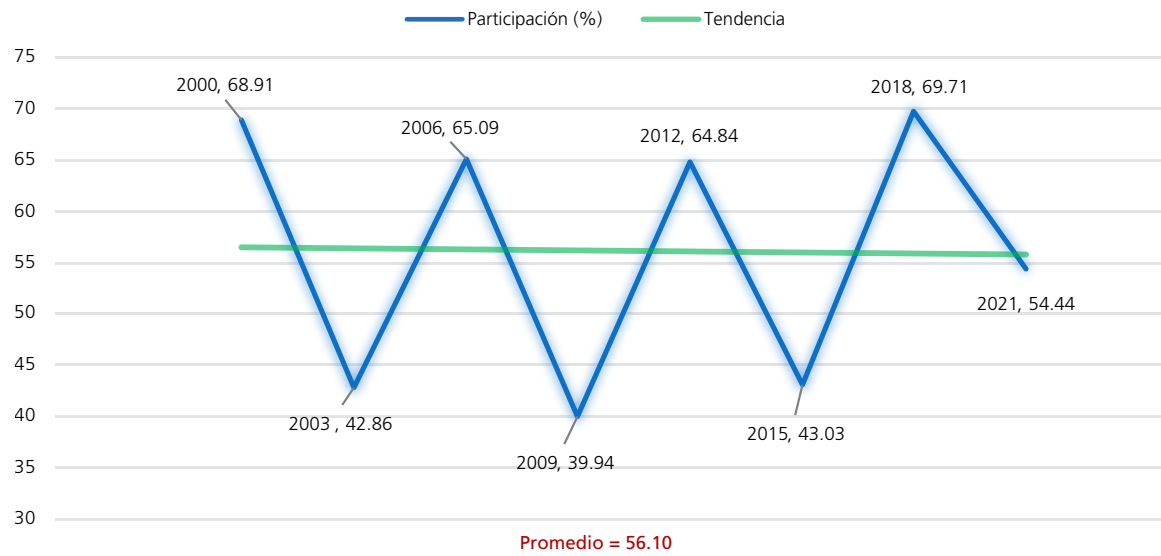

Procesos con elección de Jefatura de Gobierno

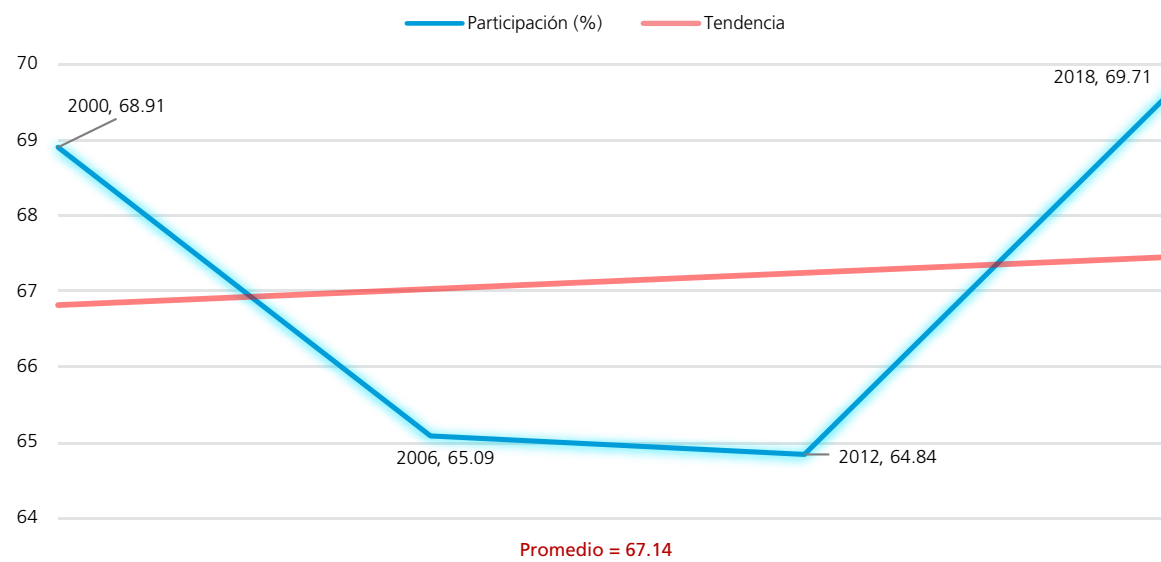

Procesos intermedios

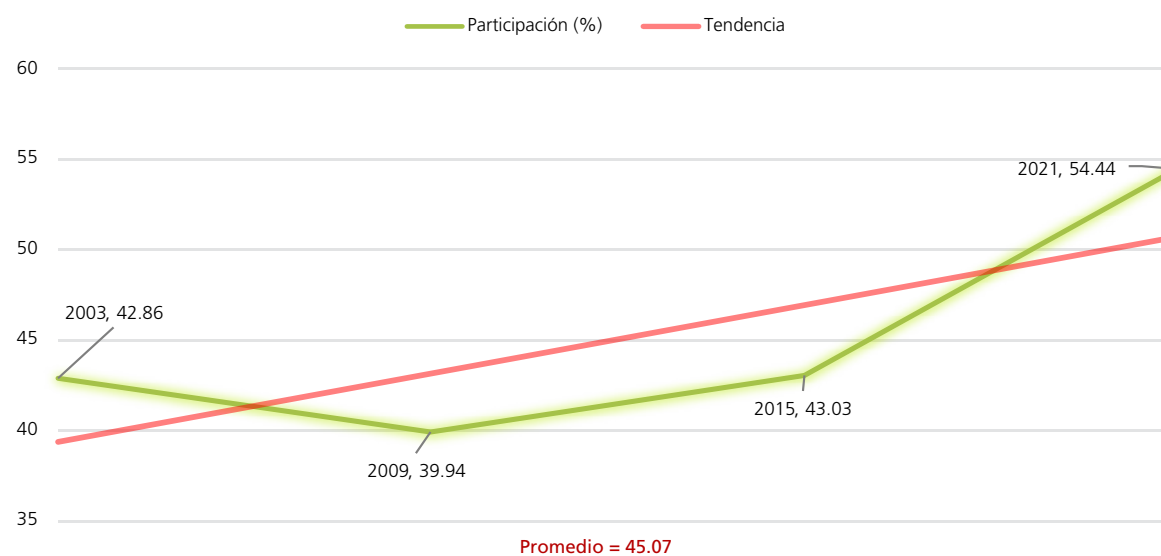

FUENTE: Elaboradas por la DEOEYG con base en información relativa a las estadísticas de participación electoral de las elecciones locales de 2000 a 2021, cuya información fue adaptada al MGE 2021.

Personas votantes

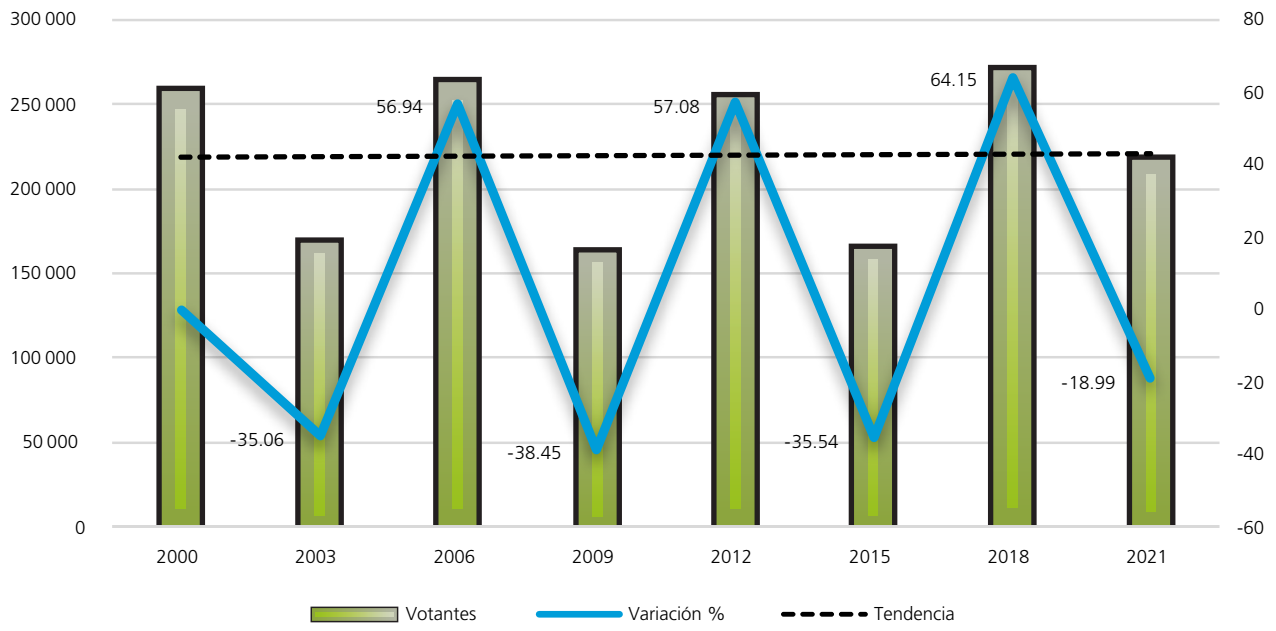

Procesos con elección de Jefatura de Gobierno

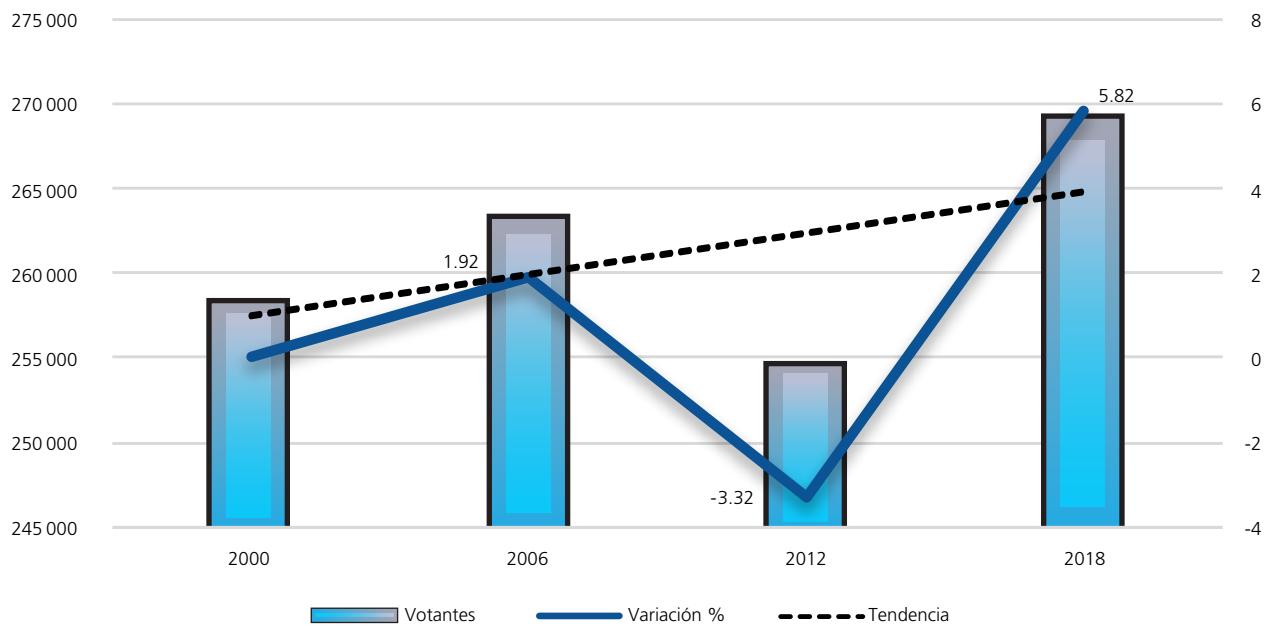

Procesos intermedios

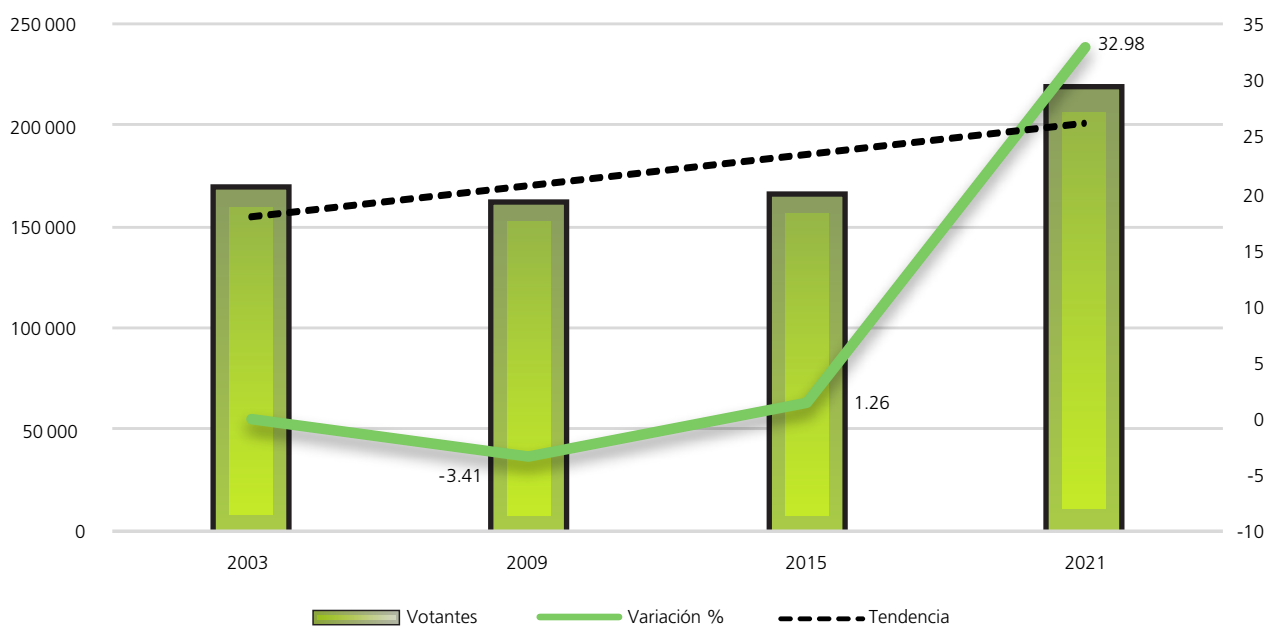

FUENTE: Elaboradas por la DEOBYG con base en información relativa a las estadísticas de participación electoral de las elecciones locales de 2000 a 2021, cuya información fue adaptada al MGE 2021.

Composición de la lista nominal, votantes, no votantes y relación hombres-mujeres observada

Proceso electoral	Lista nominal		Votantes		No votantes		Relación hombres-mujeres		
	Mujeres	Hombres	Mujeres	Hombres	Mujeres	Hombres	Lista nominal	Votantes	No votantes
2000	196879	177617	142009	116072	54870	61545	90	82	112
2003	205567	185500	94119	73490	111448	112010	90	78	101
2006	212608	191507	146050	116995	66558	74512	90	80	112
2009	212796	192547	91867	70025	120929	122522	90	76	101
2012	206327	185875	133971	120337	72356	65538	90	90	91
2015	201547	179392	93789	70148	107758	109244	89	75	101
2018	204353	181684	150576	118521	53777	63163	89	79	117
2021	212545	187943	123485	94521	89060	93422	88	77	105
Promedio	206578	185258	121983	97514	84595	87745	90	80	105

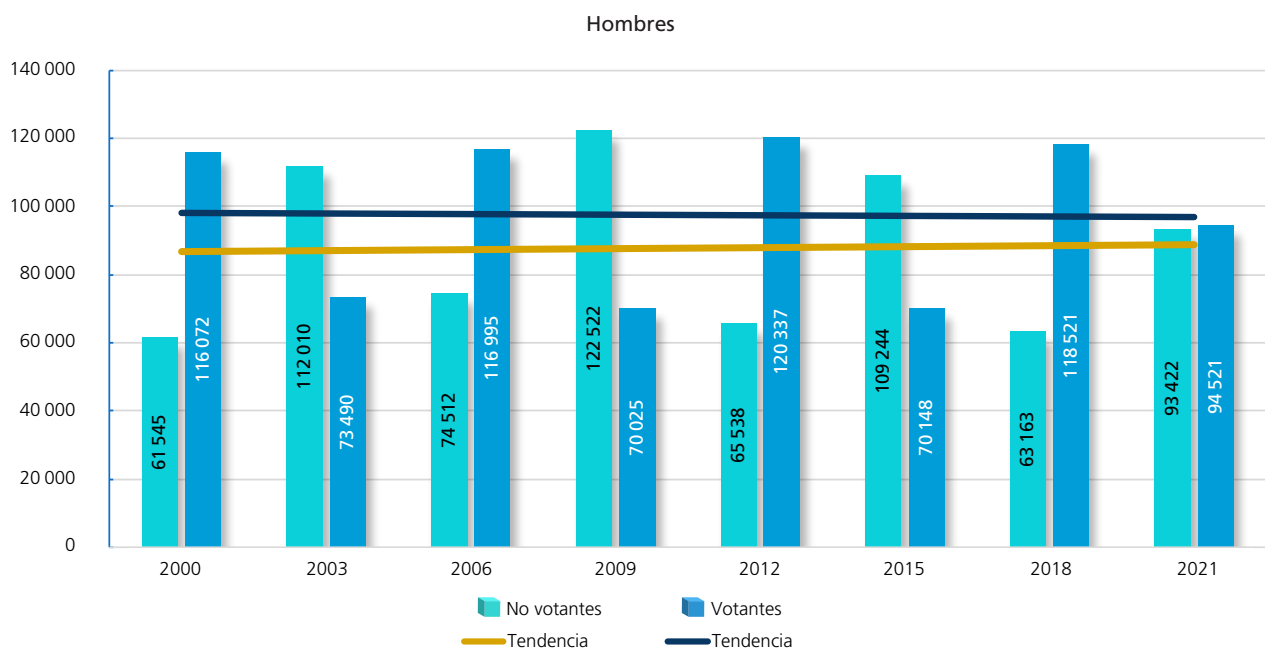
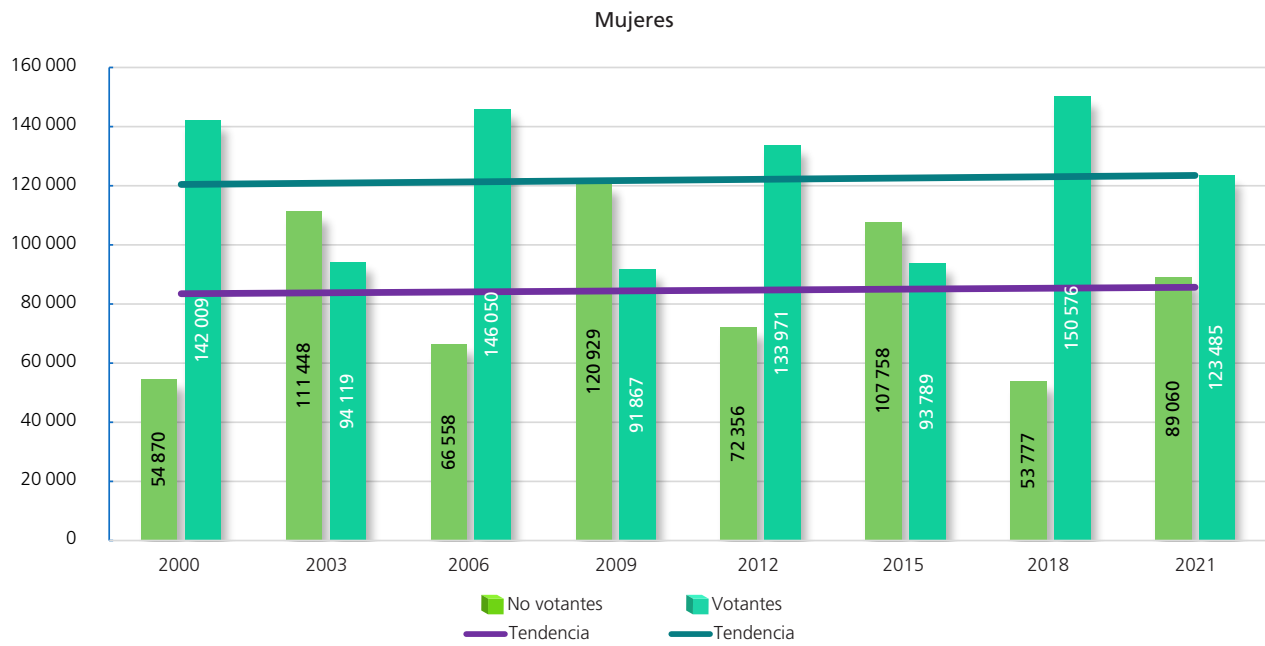

FUENTE: Elaboradas por la DEOEG con base en información relativa a las estadísticas de participación electoral de las elecciones locales de 2000 a 2021, cuya información fue adaptada al MGE 2021.

Participación y abstención según sexo (porcentaje)

	Mujeres			Hombres		
	Proporción en la lista nominal, según sexo	Participación	Abstención	Proporción en la lista nominal, según sexo	Participación	Abstención
2000	52.57	72.13	27.87	47.43	65.35	34.65
2003	52.57	45.79	54.21	47.43	39.62	60.38
2006	52.61	68.69	31.31	47.39	61.09	38.91
2009	52.50	43.17	56.83	47.50	36.37	63.63
2012	52.61	64.93	35.07	47.39	64.74	35.26
2015	52.91	47	53	47.09	39.10	60.90
2018	52.94	73.68	26.32	47.06	65.23	34.77
2021	53.07	58.10	41.90	46.93	50.29	49.71
Promedio	52.72	59.13	40.87	47.28	52.72	47.28

Participación y abstención por proceso según sexo (porcentaje)

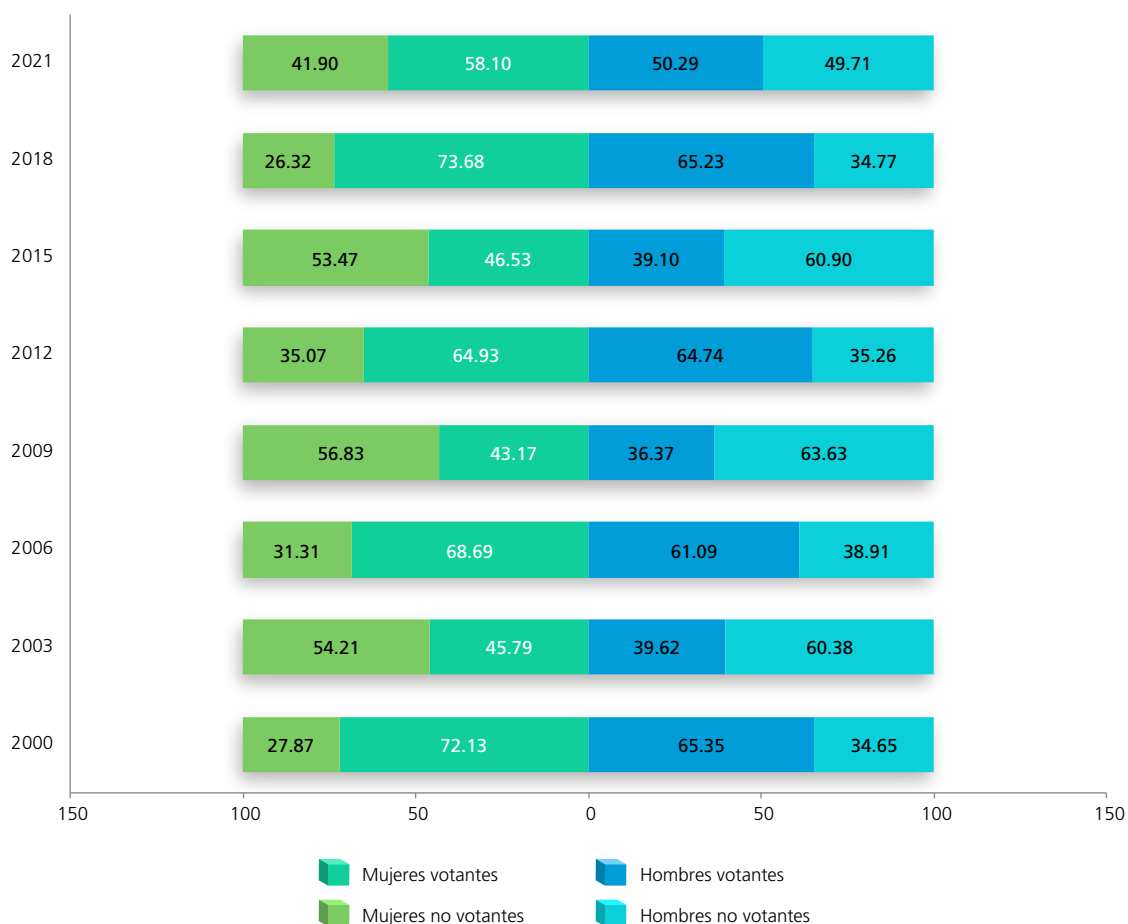

FUENTE: Elaboradas por la DEOEYG con base en información relativa a las estadísticas de participación electoral de las elecciones locales de 2000 a 2021, cuya información fue adaptada al MGE 2021.

Lista nominal según sexo y grupo etario
(procesos con elección de Jefatura de Gobierno)

Grupo etario	2000			2006			2012			2018		
	Mujeres	Hombres	Total	Mujeres	Hombres	Total	Mujeres	Hombres	Total	Mujeres	Hombres	Total
18 a 19	5979	6481	12460	6300	6614	12914	6126	6331	12457	5802	5837	11639
(%)	3.04	3.65	3.33	2.96	3.45	3.20	2.97	3.41	3.18	2.84	3.21	3.02
20 a 24	22236	22714	44950	21643	21315	42958	21018	20626	41644	19193	19136	38329
(%)	11.29	12.79	12	10.18	11.13	10.63	10.19	11.10	10.62	9.39	10.53	9.93
25 a 29	27212	27212	54424	22438	22376	44814	21541	21299	42840	20879	20439	41318
(%)	13.82	15.32	14.53	10.55	11.69	11.09	10.44	11.46	10.92	10.22	11.25	10.70
30 a 34	24761	24450	49211	25146	25108	50254	20871	20527	41398	19554	18876	38430
(%)	12.58	13.77	13.14	11.83	13.11	12.43	10.11	11.04	10.55	9.57	10.39	9.96
35 a 39	23244	22037	45281	23080	22641	45721	21473	21024	42497	18660	17598	36258
(%)	11.81	12.41	12.09	10.86	11.82	11.31	10.41	11.31	10.84	9.13	9.69	9.39
40 a 44	20105	18191	38296	21898	20484	42382	20529	19096	39625	18895	17670	36565
(%)	10.21	10.24	10.23	10.30	10.70	10.49	9.95	10.27	10.10	9.24	9.73	9.47
45 a 49	16001	13965	29966	19500	17928	37428	18965	17181	36146	19063	17231	36294
(%)	8.13	7.86	8	9.17	9.36	9.26	9.19	9.24	9.22	9.33	9.48	9.40
50 a 54	12847	10609	23456	16051	14002	30053	17841	15908	33749	17561	15330	32891
(%)	6.53	5.97	6.26	7.55	7.31	7.44	8.65	8.56	8.60	8.59	8.44	8.52
55 a 59	10436	8126	18562	12567	10535	23102	14618	12593	27211	16771	14323	31094
(%)	5.30	4.57	4.96	5.91	5.50	5.72	7.08	6.78	6.94	8.21	7.88	8.06
60 a 64	9263	6891	16154	10487	7947	18434	11433	9392	20825	13746	11434	25180
(%)	4.70	3.88	4.31	4.93	4.15	4.56	5.54	5.05	5.31	6.73	6.29	6.52
65 y más	24795	16941	41736	33498	22557	56055	31912	21898	53810	34229	23810	58039
(%)	12.59	9.54	11.15	15.76	11.78	13.87	15.47	11.78	13.72	16.75	13.11	15.03
Total	196879	177617	374496	212608	191507	404115	206327	185875	392202	204353	181684	386037
(%)	100	100	100	100	100	100	100	100	100	100	100	100

Distribución de los grupos etarios en los procesos electorales

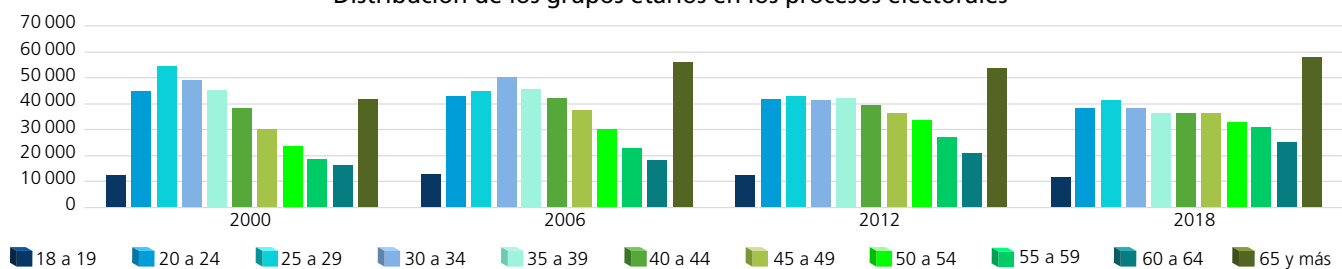

Dispersión porcentual de los grupos etarios por proceso electoral

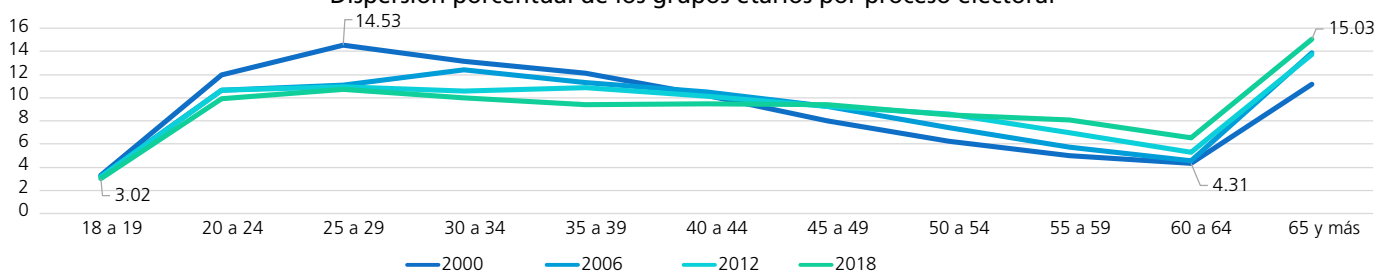

Comportamiento porcentual de los grupos etarios según sexo en los procesos electorales

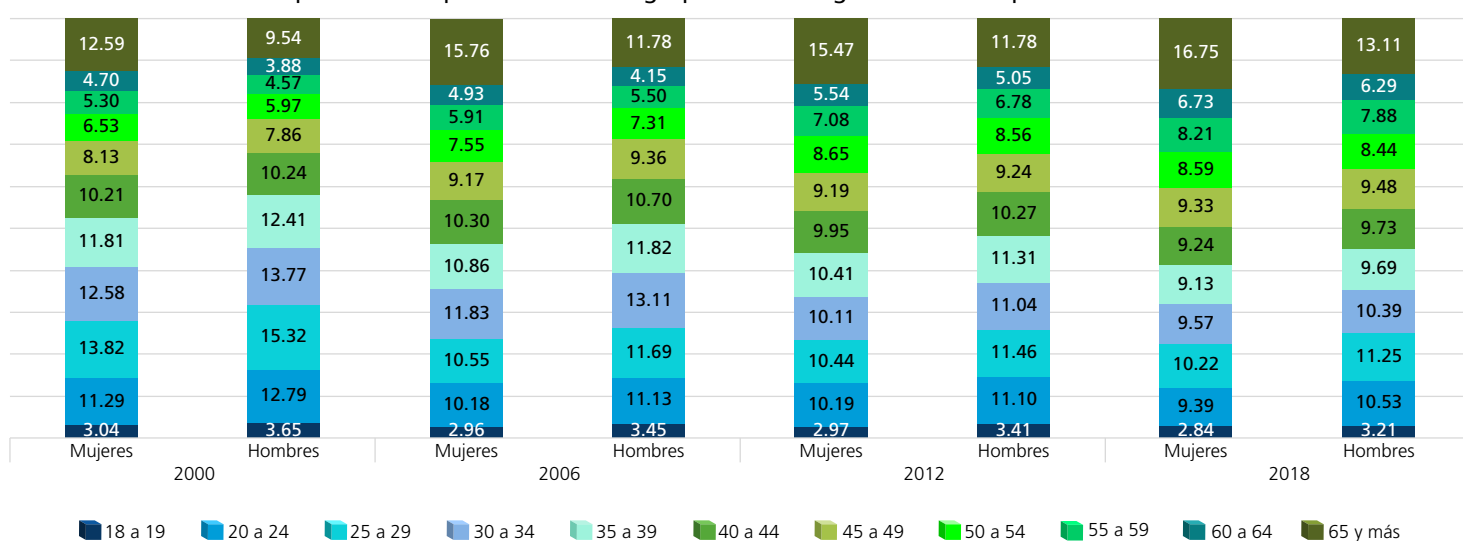

FUENTE: Elaboradas por la DEOEG con base en información relativa a las estadísticas de participación electoral de las elecciones locales de 2000 a 2021, cuya información fue adaptada al MGE 2021.

Lista nominal según sexo y grupo etario (procesos intermedios)

Grupo etario	2003			2009			2015			2021		
	Mujeres	Hombres	Total	Mujeres	Hombres	Total	Mujeres	Hombres	Total	Mujeres	Hombres	Total
18 a 19	5769	6117	11886	5428	5737	11165	5636	5691	11327	4643	4754	9397
(%)	2.80	3.30	3.04	2.55	2.98	2.75	2.80	3.17	2.97	2.18	2.53	2.35
20 a 24	21256	21629	42885	20673	20435	41108	20001	20151	40152	18463	18465	36928
(%)	10.34	11.66	10.97	9.71	10.61	10.14	9.92	11.23	10.54	8.69	9.83	9.22
25 a 29	24476	25041	49517	21803	21515	43318	20795	20228	41023	20956	20924	41880
(%)	11.91	13.50	12.66	10.25	11.18	10.69	10.32	11.28	10.77	9.86	11.13	10.46
30 a 34	25793	25466	51259	22133	22261	44394	19586	19065	38651	21015	19881	40896
(%)	12.55	13.73	13.11	10.40	11.56	10.95	9.72	10.63	10.15	9.89	10.58	10.21
35 a 39	23388	22161	45549	23465	23161	46626	18725	17746	36471	19729	18563	38292
(%)	11.38	11.95	11.65	11.03	12.03	11.50	9.29	9.89	9.57	9.28	9.88	9.56
40 a 44	21685	20329	42014	21347	20126	41473	20084	18610	38694	18662	17299	35961
(%)	10.55	10.96	10.74	10.03	10.45	10.23	9.96	10.37	10.16	8.78	9.20	8.98
45 a 49	17923	15914	33837	20361	18951	39312	18232	16473	34705	19834	18139	37973
(%)	8.72	8.58	8.65	9.57	9.84	9.70	9.05	9.18	9.11	9.33	9.65	9.48
50 a 54	14099	12242	26341	17256	15691	32947	17850	15436	33286	18658	16248	34906
(%)	6.86	6.60	6.74	8.11	8.15	8.13	8.86	8.61	8.74	8.78	8.65	8.71
55 a 59	11689	9137	20826	13802	11974	25776	15511	13389	28900	17534	14778	32312
(%)	5.68	4.92	5.32	6.49	6.22	6.36	7.70	7.46	7.59	8.25	7.86	8.07
60 a 64	9705	7365	17070	11227	8863	20090	12568	10382	22950	15523	12936	28459
(%)	4.72	3.97	4.36	5.27	4.60	4.96	6.23	5.79	6.02	7.30	6.88	7.11
65 y más	29784	20099	49883	35301	23833	59134	32559	22221	54780	37528	25956	63484
(%)	14.49	10.83	12.76	16.59	12.38	14.59	16.15	12.39	14.38	17.66	13.81	15.85
Total	205 567	185 500	391 067	212 796	192 547	405 343	201 547	179 392	380 939	212 545	187 943	400 488
(%)	100	100	100	100	100	100	100	100	100	100	100	100

Distribución de los grupos etarios en los procesos electorales

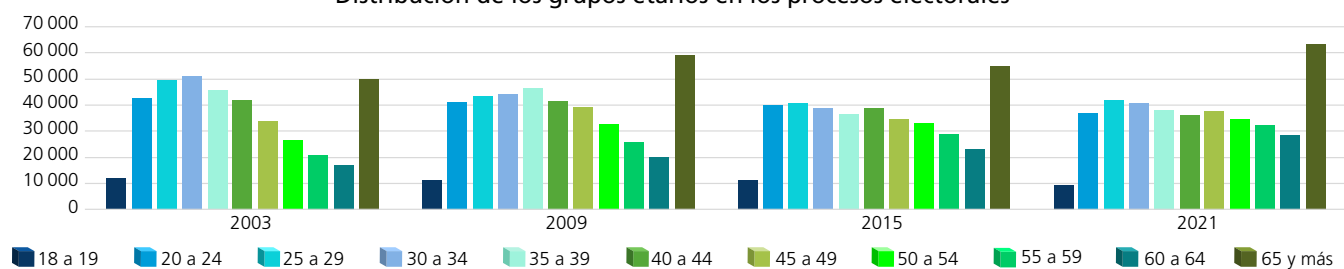

Dispersión porcentual de los grupos etarios por proceso electoral

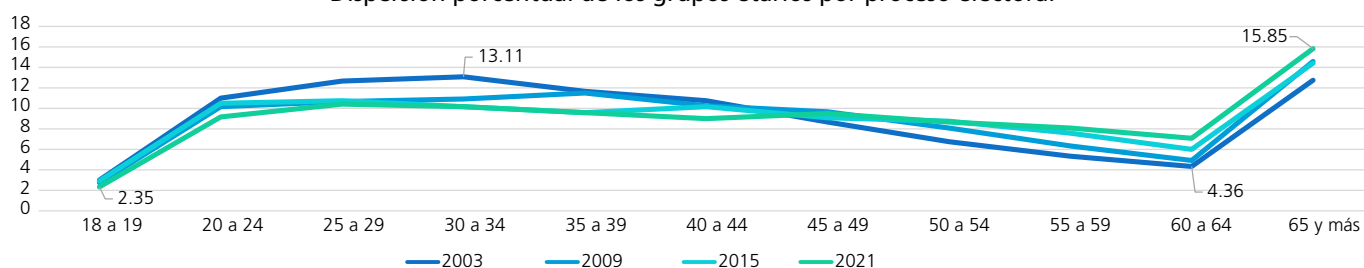

Comportamiento porcentual de los grupos etarios según sexo en los procesos electorales

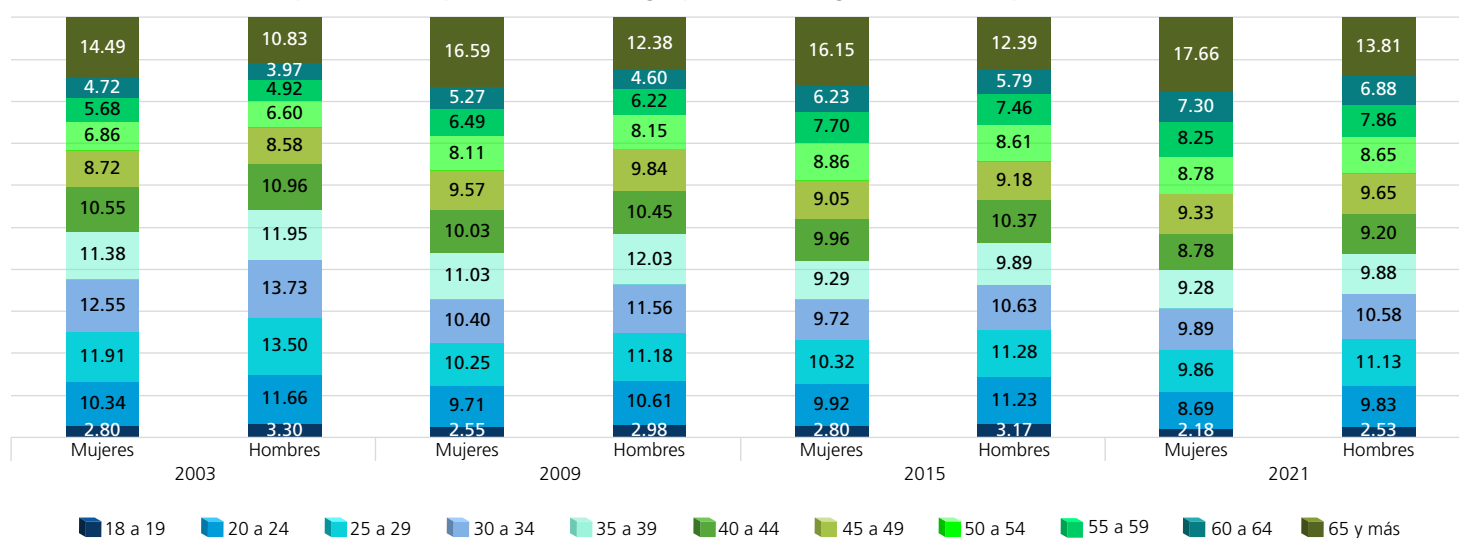

FUENTE: Elaboradas por la DEOEG con base en información relativa a las estadísticas de participación electoral de las elecciones locales de 2000 a 2021, cuya información fue adaptada al MGE 2021.

Personas votantes según sexo y grupo etario (procesos con elección de Jefatura de Gobierno)

Grupo etario	2000			2006			2012			2018		
	Mujeres	Hombres	Total	Mujeres	Hombres	Total	Mujeres	Hombres	Total	Mujeres	Hombres	Total
18 a 19	3 145	3 120	6 265	4 550	4 397	8 947	3 995	4 107	8 102	4 253	4 049	8 302
(%)	2.22	2.69	2.43	3.11	3.76	3.40	2.98	3.41	3.19	2.83	3.42	3.09
20 a 24	14 745	13 301	28 046	13 892	11 973	25 865	13 547	13 365	26 912	12 683	11 325	24 008
(%)	10.38	11.46	10.87	9.51	10.23	9.83	10.11	11.11	10.58	8.42	9.55	8.92
25 a 29	18 021	15 356	33 377	14 584	12 254	26 838	13 968	13 629	27 597	13 671	11 469	25 140
(%)	12.69	13.23	12.93	9.99	10.47	10.20	10.43	11.32	10.85	9.08	9.68	9.34
30 a 34	17 441	14 934	32 375	16 599	13 892	30 491	13 533	13 333	26 866	13 617	11 224	24 841
(%)	12.28	12.86	12.54	11.36	11.88	11.59	10.10	11.08	10.56	9.04	9.47	9.23
35 a 39	17 153	14 289	31 442	15 764	13 131	28 895	13 962	13 477	27 439	13 558	10 828	24 386
(%)	12.08	12.31	12.18	10.79	11.22	10.99	10.42	11.20	10.79	9	9.14	9.06
40 a 44	15 485	12 684	28 169	15 651	12 664	28 315	13 308	12 334	25 642	14 269	11 307	25 576
(%)	10.90	10.93	10.92	10.72	10.83	10.77	9.93	10.25	10.08	9.48	9.54	9.51
45 a 49	12 884	10 315	23 199	14 589	11 827	26 416	12 267	11 116	23 383	14 669	11 538	26 207
(%)	9.07	8.89	8.99	9.99	10.11	10.04	9.16	9.24	9.20	9.74	9.73	9.74
50 a 54	10 347	8 061	18 408	12 226	9 632	21 858	11 639	10 388	22 027	13 869	10 493	24 362
(%)	7.29	6.94	7.13	8.37	8.23	8.31	8.69	8.63	8.66	9.21	8.85	9.05
55 a 59	8 479	6 279	14 758	9 618	7 427	17 045	9 524	8 190	17 714	13 441	10 273	23 714
(%)	5.97	5.41	5.72	6.59	6.35	6.48	7.11	6.81	6.97	8.93	8.67	8.81
60 a 64	7 331	5 440	12 771	7 873	5 666	13 539	7 430	6 120	13 550	11 330	8 655	19 985
(%)	5.16	4.69	4.95	5.39	4.84	5.15	5.55	5.09	5.33	7.52	7.30	7.43
65 y más	16 978	12 293	29 271	20 704	14 132	34 836	20 798	14 278	35 076	25 216	17 360	42 576
(%)	11.96	10.59	11.34	14.18	12.08	13.24	15.52	11.86	13.79	16.75	14.65	15.82
Total	142 009	116 072	258 081	146 050	116 995	263 045	133 971	120 337	254 308	150 576	118 521	269 097
(%)	100	100	100	100	100	100	100	100	100	100	100	100

Distribución de los grupos etarios en los procesos electorales

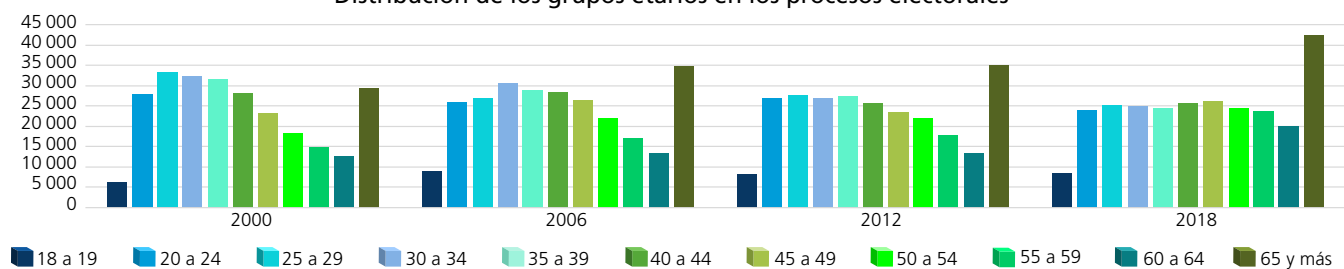

Dispersión porcentual de los grupos etarios por proceso electoral

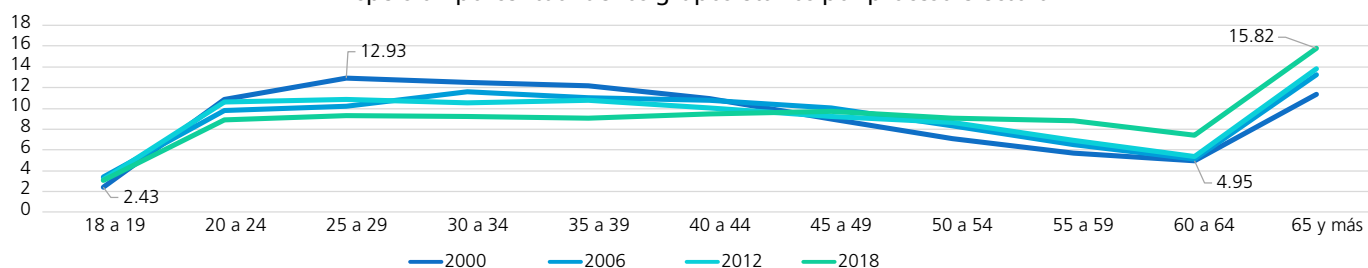

Comportamiento porcentual de los grupos etarios según sexo en los procesos electorales

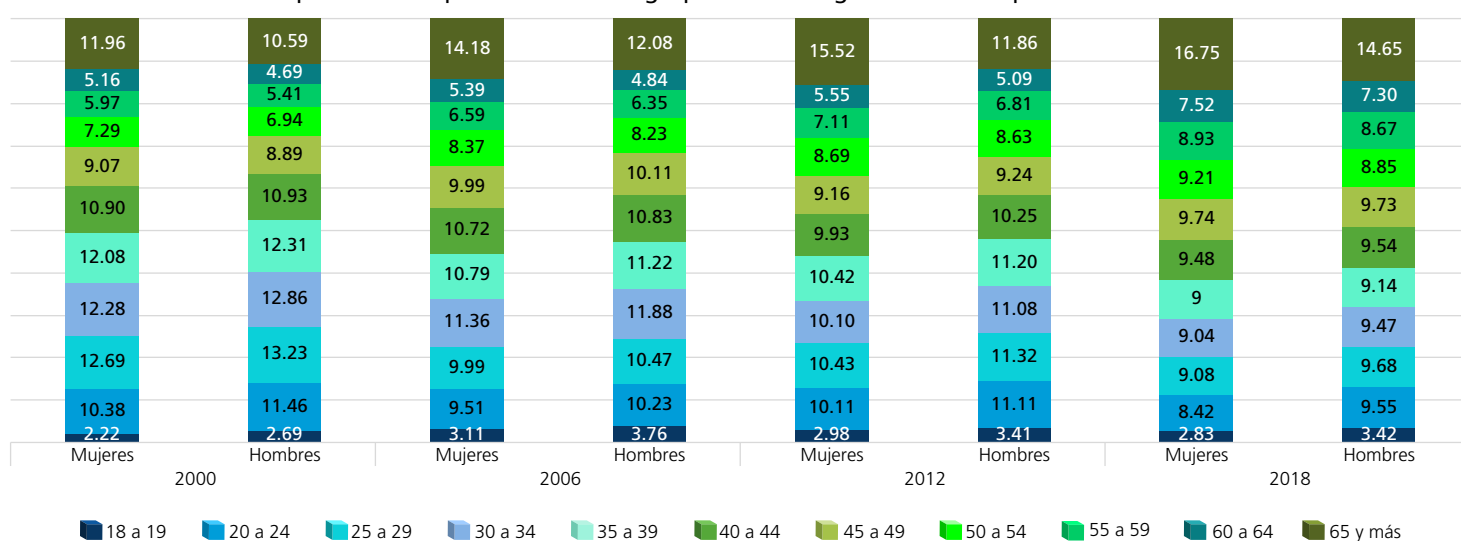

FUENTE: Elaboradas por la DEOEG con base en información relativa a las estadísticas de participación electoral de las elecciones locales de 2000 a 2021, cuya información fue adaptada al MGE 2021.

Personas votantes según sexo y grupo etario (procesos intermedios)

Grupo etario	2003			2009			2015			2021		
	Mujeres	Hombres	Total	Mujeres	Hombres	Total	Mujeres	Hombres	Total	Mujeres	Hombres	Total
18 a 19	1830	1741	3571	2251	2158	4409	2401	2285	4686	2789	2632	5421
(%)	1.95	2.37	2.13	2.45	3.08	2.72	2.56	3.26	2.86	2.26	2.78	2.49
20 a 24	7812	6623	14435	6713	5598	12311	6428	5669	12097	8521	7460	15981
(%)	8.30	9.01	8.61	7.31	8	7.61	6.85	8.08	7.38	6.90	7.89	7.33
25 a 29	8517	6971	15488	7308	5462	12770	6558	4912	11470	8966	7392	16358
(%)	9.05	9.48	9.24	7.96	7.80	7.89	6.99	7	7	7.26	7.82	7.50
30 a 34	9754	7835	17589	8069	6073	14142	7060	5206	12266	9422	7156	16578
(%)	10.36	10.66	10.49	8.78	8.67	8.74	7.53	7.42	7.48	7.63	7.57	7.60
35 a 39	10026	7717	17743	9525	7137	16662	7841	5682	13523	10305	7616	17921
(%)	10.65	10.50	10.59	10.37	10.19	10.29	8.36	8.10	8.25	8.35	8.06	8.22
40 a 44	10685	8316	19001	9531	7230	16761	9502	6899	16401	10755	8094	18849
(%)	11.35	11.32	11.34	10.37	10.33	10.35	10.13	9.83	10	8.71	8.56	8.65
45 a 49	9665	7386	17051	9782	7537	17319	9117	6894	16011	12402	9457	21859
(%)	10.27	10.05	10.17	10.65	10.76	10.70	9.72	9.84	9.77	10.04	10.01	10.03
50 a 54	8045	6348	14393	9034	6966	16000	9601	7086	16687	12431	9469	21900
(%)	8.55	8.64	8.59	9.83	9.95	9.88	10.24	10.10	10.18	10.07	10.02	10.05
55 a 59	6750	5075	11825	7492	5825	13317	8908	6730	15638	12284	9216	21500
(%)	7.17	6.91	7.05	8.16	8.32	8.23	9.50	9.59	9.54	9.95	9.75	9.86
60 a 64	5618	4184	9802	6333	4729	11062	7827	5849	13676	11241	8696	19937
(%)	5.97	5.69	5.85	6.89	6.75	6.83	8.35	8.34	8.34	9.10	9.20	9.14
65 y más	15417	11294	26711	15829	11310	27139	18546	12936	31482	24369	17333	41702
(%)	16.38	15.37	15.94	17.23	16.15	16.76	19.77	18.44	19.20	19.73	18.34	19.13
Total	94 119	73 490	167 609	91 867	70 025	161 892	93 789	70 148	163 937	123 485	94 521	218 006
(%)	100	100	100	100	100	100	100	100	100	100	100	100

Distribución de los grupos etarios en los procesos electorales

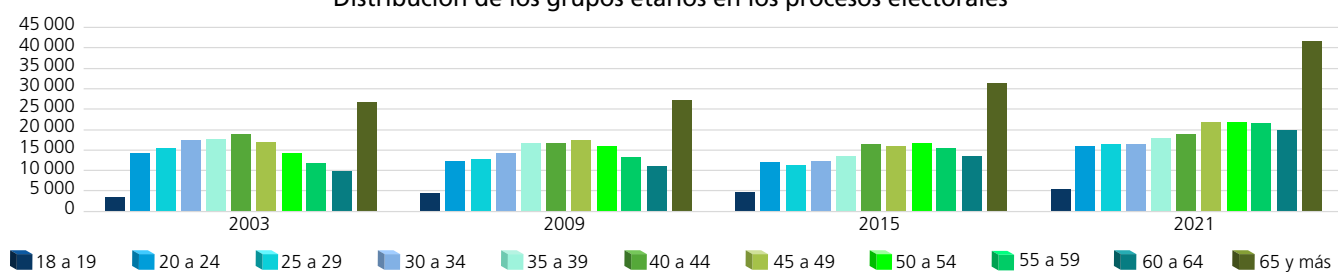

Dispersión porcentual de los grupos etarios por proceso electoral

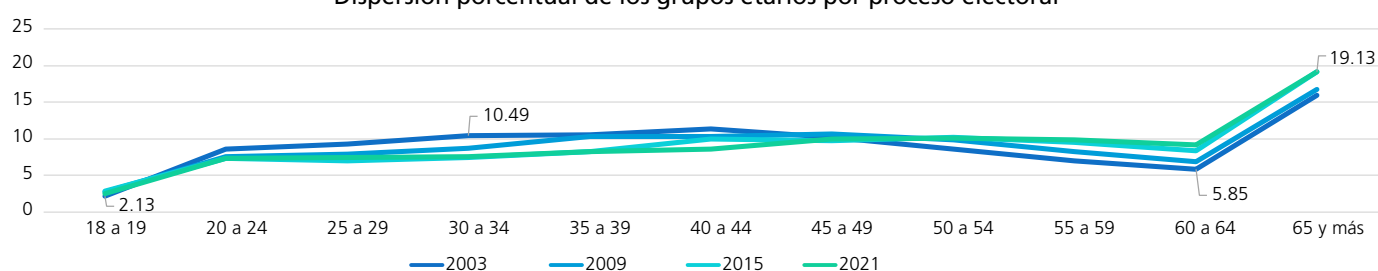

Comportamiento porcentual de los grupos etarios según sexo en los procesos electorales

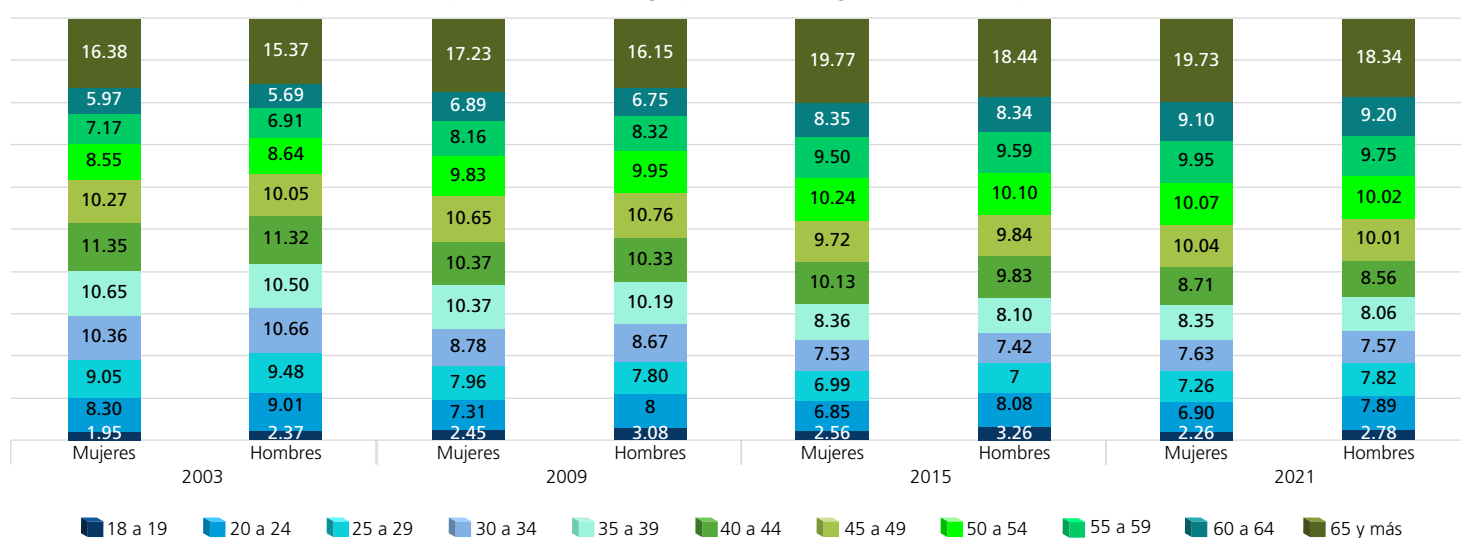

FUENTE: Elaboradas por la DEOEG con base en información relativa a las estadísticas de participación electoral de las elecciones locales de 2000 a 2021, cuya información fue adaptada al MGE 2021.

Personas no votantes según sexo y grupo etario
(procesos con elección de Jefatura de Gobierno)

Grupo etario	2000			2006			2012			2018		
	Mujeres	Hombres	Total	Mujeres	Hombres	Total	Mujeres	Hombres	Total	Mujeres	Hombres	Total
18 a 19	2834	3361	6195	1750	2217	3967	2131	2224	4355	1549	1788	3337
(%)	5.16	5.46	5.32	2.63	2.98	2.81	2.94	3.39	3.16	2.88	2.83	2.85
20 a 24	7491	9413	16904	7751	9342	17093	7471	7261	14732	6510	7811	14321
(%)	13.65	15.30	14.52	11.64	12.54	12.12	10.33	11.08	10.68	12.11	12.37	12.25
25 a 29	9191	11856	21047	7854	10122	17976	7573	7670	15243	7208	8970	16178
(%)	16.75	19.26	18.08	11.80	13.58	12.74	10.47	11.70	11.05	13.40	14.20	13.84
30 a 34	7320	9516	16836	8547	11216	19763	7338	7194	14532	5937	7652	13589
(%)	13.34	15.46	14.46	12.84	15.05	14.01	10.14	10.98	10.54	11.04	12.12	11.62
35 a 39	6091	7748	13839	7316	9510	16826	7511	7547	15058	5102	6770	11872
(%)	11.10	12.59	11.89	10.99	12.76	11.93	10.38	11.52	10.92	9.49	10.72	10.15
40 a 44	4620	5507	10127	6247	7820	14067	7221	6762	13983	4626	6363	10989
(%)	8.42	8.95	8.70	9.39	10.50	9.97	9.98	10.32	10.14	8.60	10.07	9.40
45 a 49	3117	3650	6767	4911	6101	11012	6698	6065	12763	4394	5693	10087
(%)	5.68	5.93	5.81	7.38	8.19	7.81	9.26	9.25	9.25	8.17	9.01	8.63
50 a 54	2500	2548	5048	3825	4370	8195	6202	5520	11722	3692	4837	8529
(%)	4.56	4.14	4.34	5.75	5.86	5.81	8.57	8.42	8.50	6.87	7.66	7.29
55 a 59	1957	1847	3804	2949	3108	6057	5094	4403	9497	3330	4050	7380
(%)	3.57	3	3.27	4.43	4.17	4.29	7.04	6.72	6.89	6.19	6.41	6.31
60 a 64	1932	1451	3383	2614	2281	4895	4003	3272	7275	2416	2779	5195
(%)	3.52	2.36	2.90	3.93	3.06	3.47	5.53	4.99	5.28	4.49	4.40	4.44
65 y más	7817	4648	12465	12794	8425	21219	11114	7620	18734	9013	6450	15463
(%)	14.25	7.55	10.71	19.22	11.31	15.04	15.36	11.63	13.59	16.76	10.21	13.22
Total	54870	61545	116415	66558	74512	141070	72356	65538	137894	53777	63163	116940
(%)	100	100	100	100	100	100	100	100	100	100	100	100

Distribución de los grupos etarios en los procesos electorales

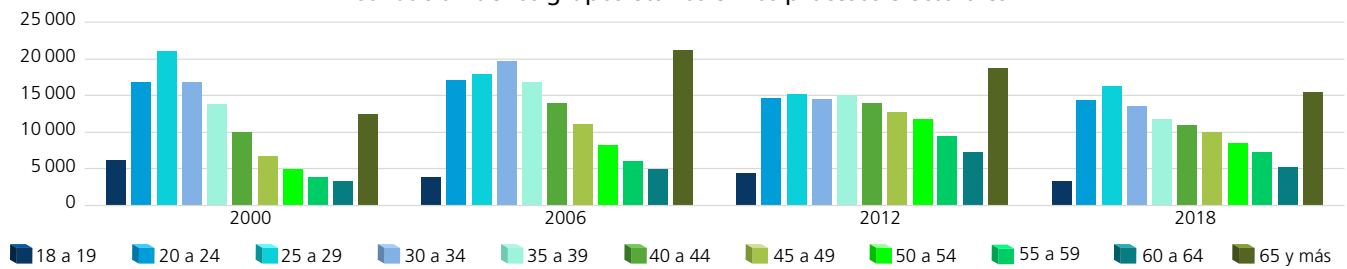

Dispersión porcentual de los grupos etarios por proceso electoral

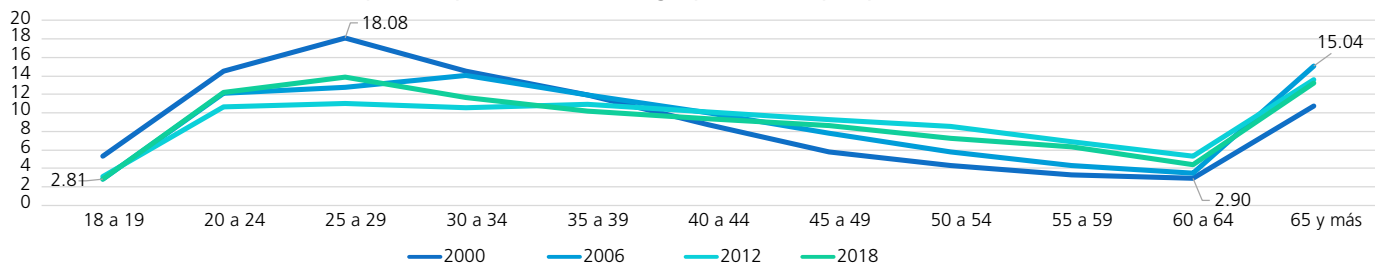

Comportamiento porcentual de los grupos etarios según sexo en los procesos electorales

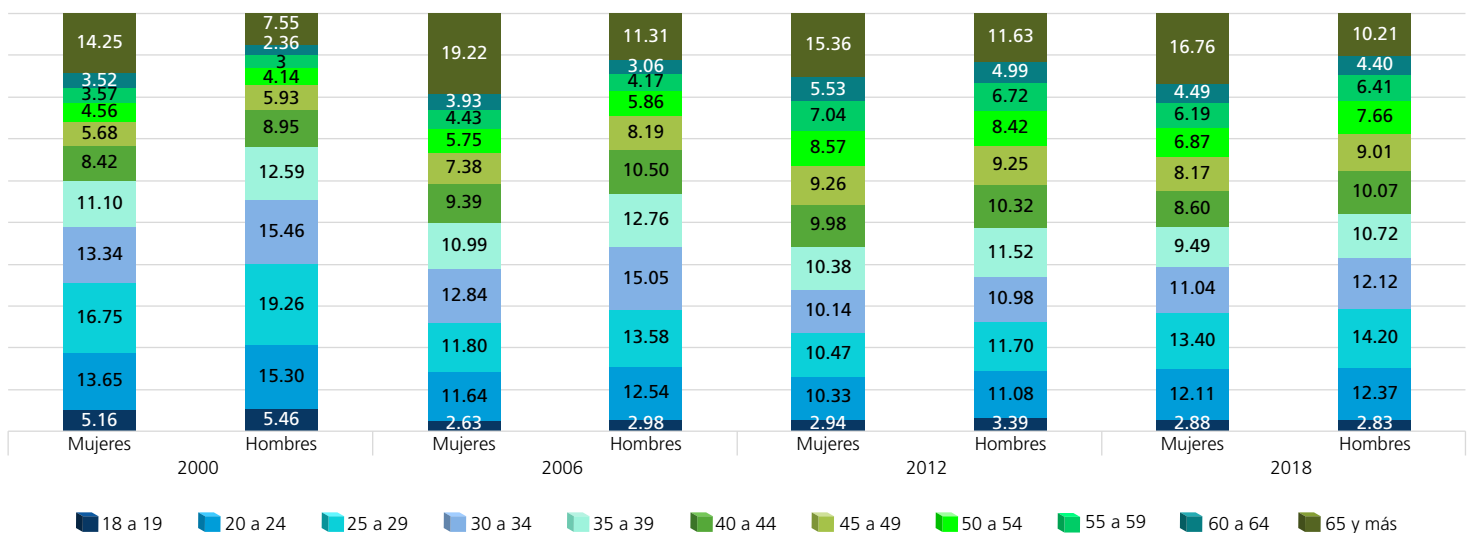

FUENTE: Elaboradas por la DEOEG con base en información relativa a las estadísticas de participación electoral de las elecciones locales de 2000 a 2021, cuya información fue adaptada al MGE 2021.

Personas no votantes según sexo y grupo etario (procesos intermedios)

Grupo etario	2003			2009			2015			2021		
	Mujeres	Hombres	Total	Mujeres	Hombres	Total	Mujeres	Hombres	Total	Mujeres	Hombres	Total
18 a 19	3939	4376	8315	3177	3579	6756	3235	3406	6641	1854	2122	3976
(%)	3.54	3.91	3.72	2.63	2.92	2.77	3	3.12	3.06	2.08	2.27	2.18
20 a 24	13444	15006	28450	13960	14837	28797	13573	14482	28055	9942	11005	20947
(%)	12.06	13.40	12.73	11.54	12.11	11.83	12.60	13.26	12.93	11.16	11.78	11.48
25 a 29	15959	18070	34029	14495	16053	30548	14237	15316	29553	11990	13532	25522
(%)	14.32	16.13	15.23	11.98	13.10	12.55	13.21	14.02	13.62	13.46	14.49	13.98
30 a 34	16039	17631	33670	14064	16188	30252	12526	13859	26385	11593	12725	24318
(%)	14.39	15.74	15.07	11.63	13.21	12.43	11.62	12.69	12.16	13.02	13.62	13.33
35 a 39	13362	14444	27806	13940	16024	29964	10884	12064	22948	9424	10947	20371
(%)	11.99	12.90	12.44	11.53	13.08	12.31	10.10	11.04	10.58	10.58	11.72	11.16
40 a 44	11000	12013	23013	11816	12896	24712	10582	11711	22293	7907	9205	17112
(%)	9.87	10.72	10.30	9.77	10.53	10.15	9.82	10.72	10.27	8.88	9.85	9.38
45 a 49	8258	8528	16786	10579	11414	21993	9115	9579	18694	7432	8682	16114
(%)	7.41	7.61	7.51	8.75	9.32	9.03	8.46	8.77	8.61	8.35	9.29	8.83
50 a 54	6054	5894	11948	8222	8725	16947	8249	8350	16599	6227	6779	13006
(%)	5.43	5.26	5.35	6.80	7.12	6.96	7.66	7.64	7.65	6.99	7.26	7.13
55 a 59	4939	4062	9001	6310	6149	12459	6603	6659	13262	5250	5562	10812
(%)	4.43	3.63	4.03	5.22	5.02	5.12	6.13	6.09	6.11	5.89	5.95	5.92
60 a 64	4087	3181	7268	4894	4134	9028	4741	4533	9274	4282	4240	8522
(%)	3.67	2.84	3.25	4.05	3.37	3.71	4.40	4.15	4.27	4.81	4.54	4.67
65 y más	14367	8805	23172	19472	12523	31995	14013	9285	23298	13159	8623	21782
(%)	12.89	7.86	10.37	16.10	10.22	13.14	13	8.50	10.74	14.78	9.23	11.94
Total	111 448	112 010	223 458	120 929	122 522	243 451	107 758	109 244	217 002	89 060	93 422	182 482
(%)	100	100	100	100	100	100	100	100	100	100	100	100

Distribución de los grupos etarios en los procesos electorales

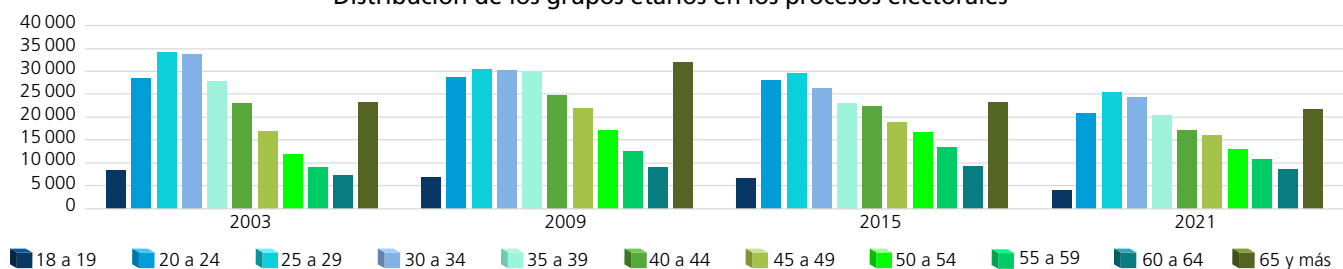

Dispersión porcentual de los grupos etarios por proceso electoral

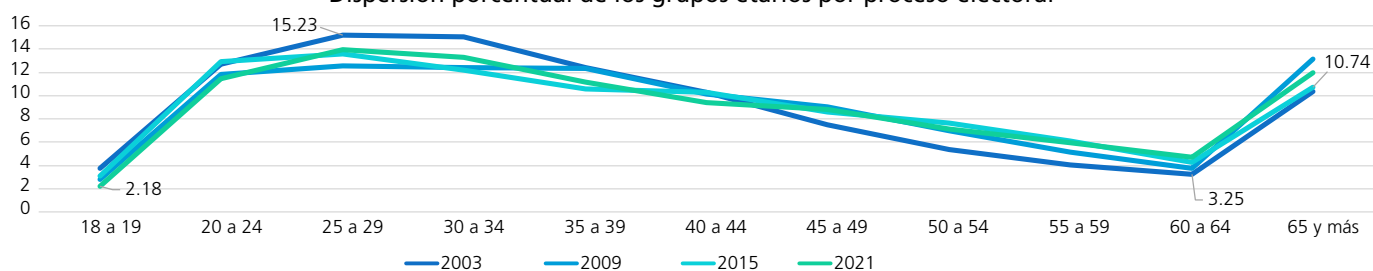

Comportamiento porcentual de los grupos etarios según sexo en los procesos electorales

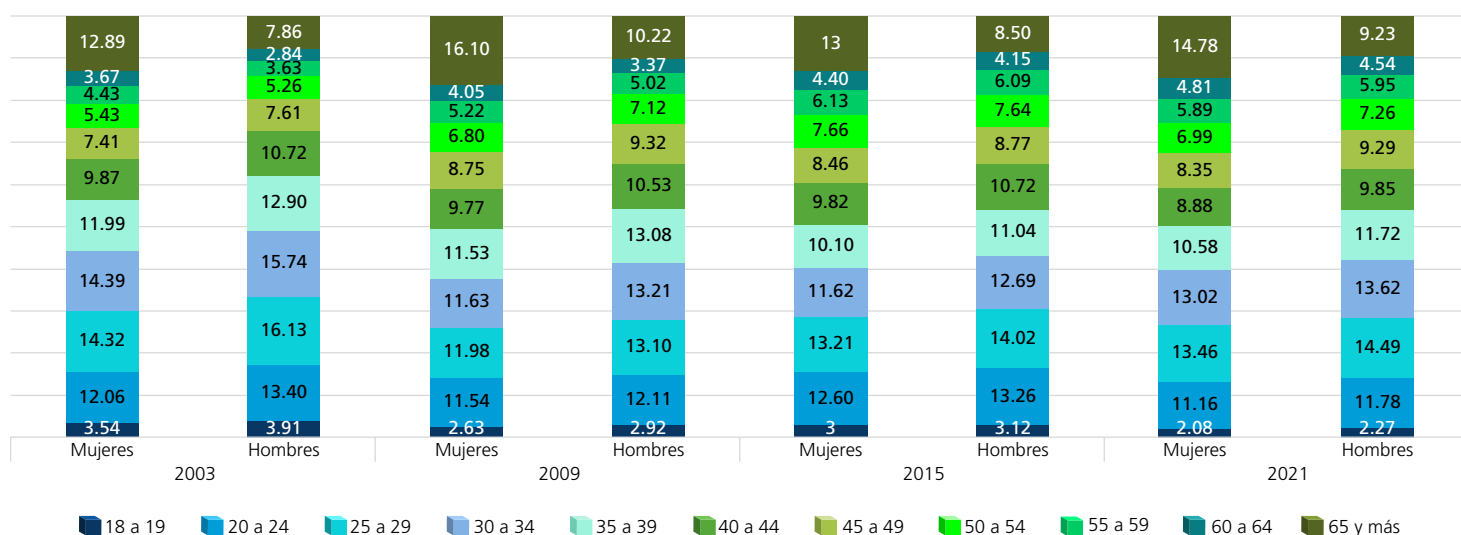

FUENTE: Elaboradas por la DEOEG con base en información relativa a las estadísticas de participación electoral de las elecciones locales de 2000 a 2021, cuya información fue adaptada al MGE 2021.

Participación según sexo y grupo etario (porcentaje)



Mujeres

	2000	2003	2006	2009	2012	2015	2018	2021	Promedio (elecciones con Jefatura de Gobierno)	Promedio (elecciones intermedias)	Promedio general
18 a 19	52.60	31.72	72.22	41.47	65.21	42.60	73.30	60.07	65.83	43.97	54.90
20 a 24	66.31	36.75	64.19	32.47	64.45	32.14	66.08	46.15	65.26	36.88	51.07
25 a 29	66.22	34.80	65	33.52	64.84	31.54	65.48	42.78	65.39	35.66	50.52
30 a 34	70.44	37.82	66.01	36.46	64.84	36.05	69.64	44.83	67.73	38.79	53.26
35 a 39	73.80	42.87	68.30	40.59	65.02	41.87	72.66	52.23	69.95	44.39	57.17
40 a 44	77.02	49.27	71.47	44.65	64.83	47.31	75.52	57.63	72.21	49.72	60.96
45 a 49	80.52	53.93	74.82	48.04	64.68	50.01	76.95	62.53	74.24	53.63	63.94
50 a 54	80.54	57.06	76.17	52.35	65.24	53.79	78.98	66.63	75.23	57.46	66.35
55 a 59	81.25	57.75	76.53	54.28	65.15	57.43	80.14	70.06	75.77	59.88	67.82
60 a 64	79.14	57.89	75.07	56.41	64.99	62.28	82.42	72.42	75.41	62.25	68.83
65 y más	68.47	51.76	61.81	44.84	65.17	56.96	73.67	64.94	67.28	54.63	60.95



Hombres

	2000	2003	2006	2009	2012	2015	2018	2021	Promedio (elecciones con Jefatura de Gobierno)	Promedio (elecciones intermedias)	Promedio general
18 a 19	48.14	28.46	66.48	37.62	64.87	40.15	69.37	55.36	62.22	40.40	51.31
20 a 24	58.56	30.62	56.17	27.39	64.80	28.13	59.18	40.40	59.68	31.64	45.66
25 a 29	56.43	27.84	54.76	25.39	63.99	24.28	56.11	35.33	57.82	28.21	43.02
30 a 34	61.08	30.77	55.33	27.28	64.95	27.31	59.46	35.99	60.21	30.34	45.27
35 a 39	64.84	34.82	58	30.81	64.10	32.02	61.53	41.03	62.12	34.67	48.39
40 a 44	69.73	40.91	61.82	35.92	64.59	37.07	63.99	46.79	65.03	40.17	52.60
45 a 49	73.86	46.41	65.97	39.77	64.70	41.85	66.96	52.14	67.87	45.04	56.46
50 a 54	75.98	51.85	68.79	44.39	65.30	45.91	68.45	58.28	69.63	50.11	59.87
55 a 59	77.27	55.54	70.50	48.65	65.04	50.27	71.72	62.36	71.13	54.21	62.67
60 a 64	78.94	56.81	71.30	53.36	65.16	56.34	75.70	67.22	72.78	58.43	65.60
65 y más	72.56	56.19	62.65	47.46	65.20	58.22	72.91	66.78	68.33	57.16	62.75

Mujeres

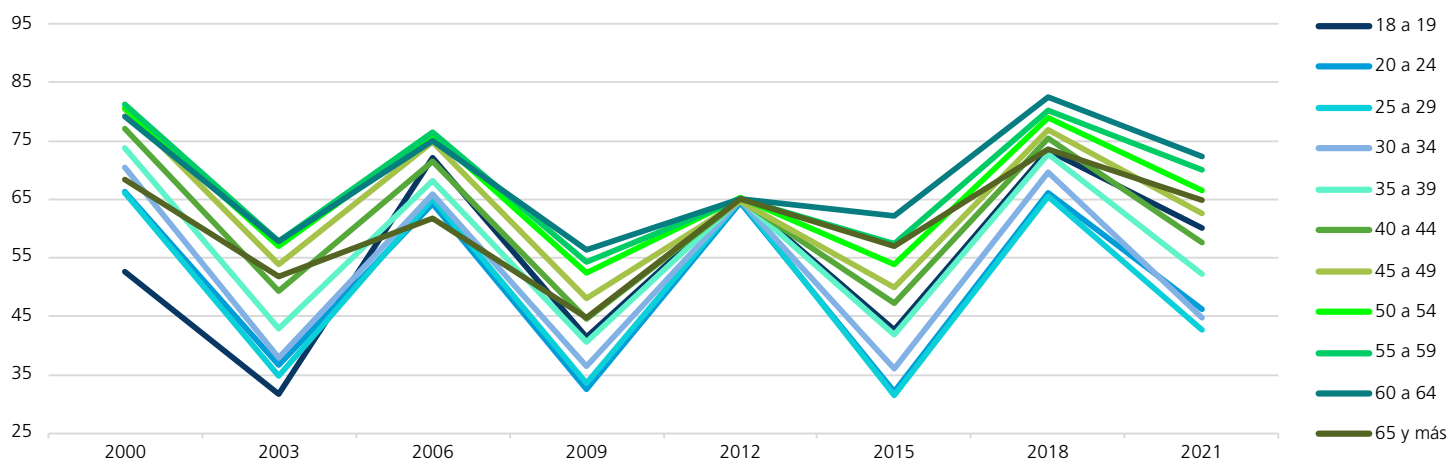

Hombres

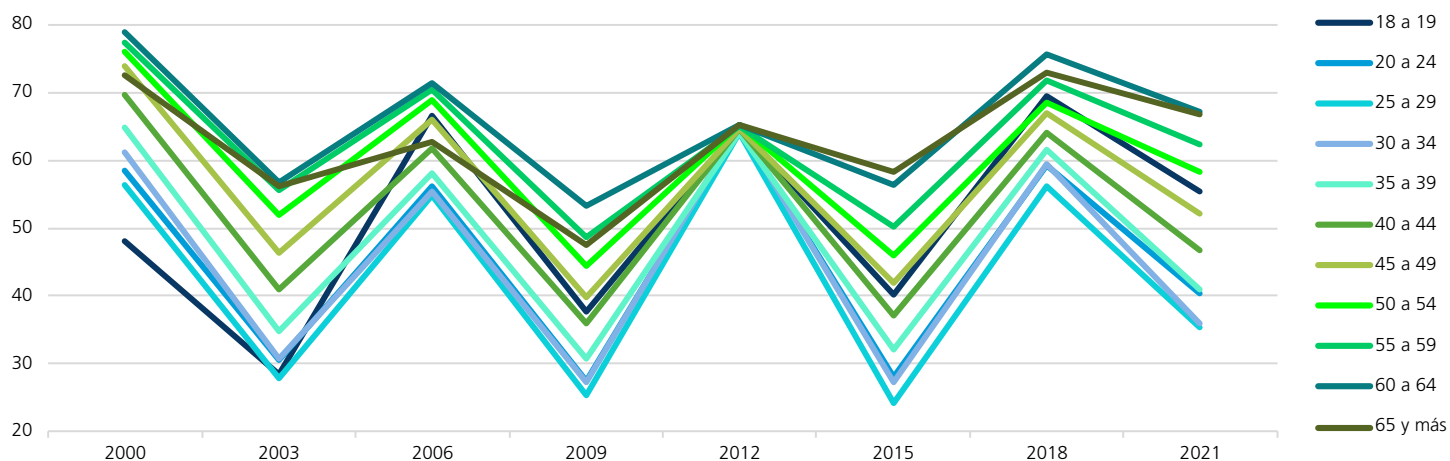

FUENTE: Elaboradas por la DEOEYG con base en información relativa a las estadísticas de participación electoral de las elecciones locales de 2000 a 2021, cuya información fue adaptada al MGE 2021.

Comportamiento de la participación por sección electoral

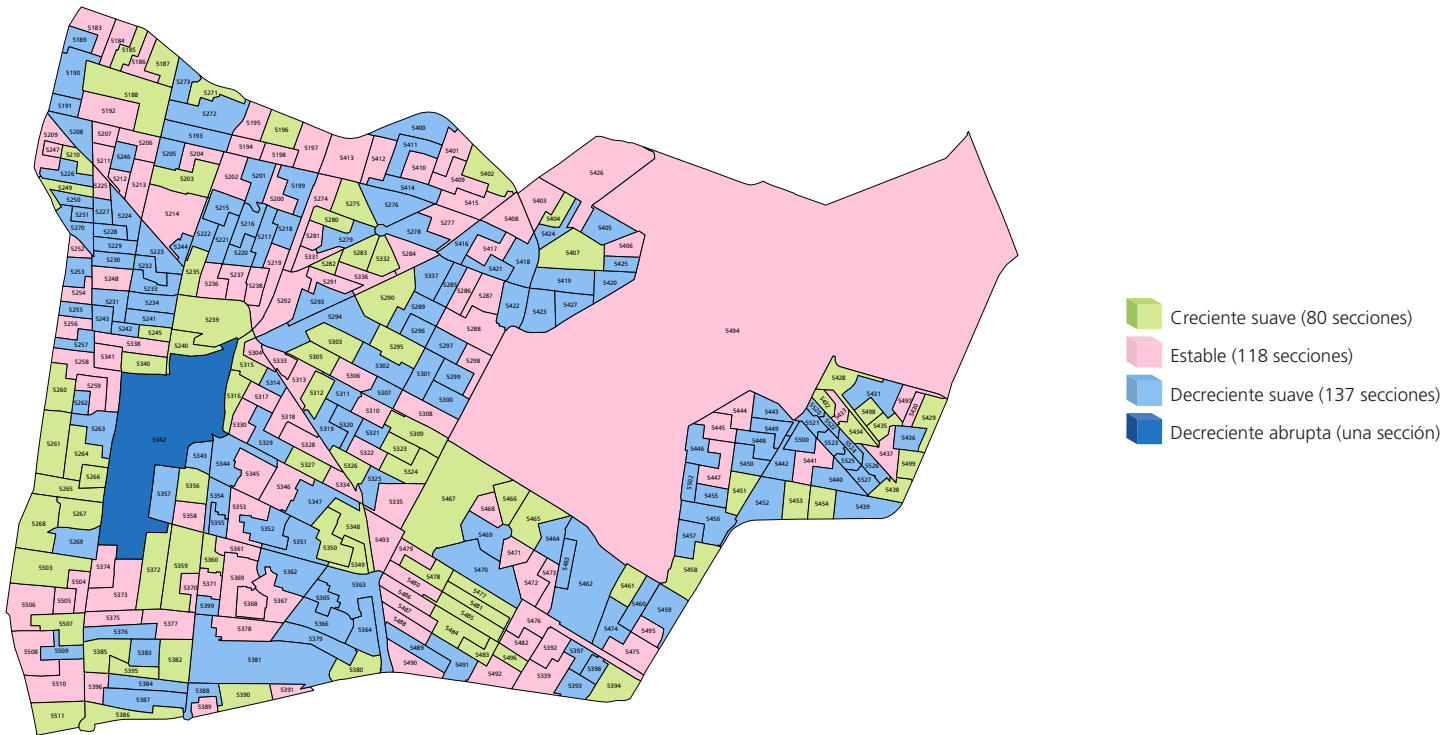

Gran grupo etario y sexo más participativo a lo largo de los procesos electorales por sección electoral

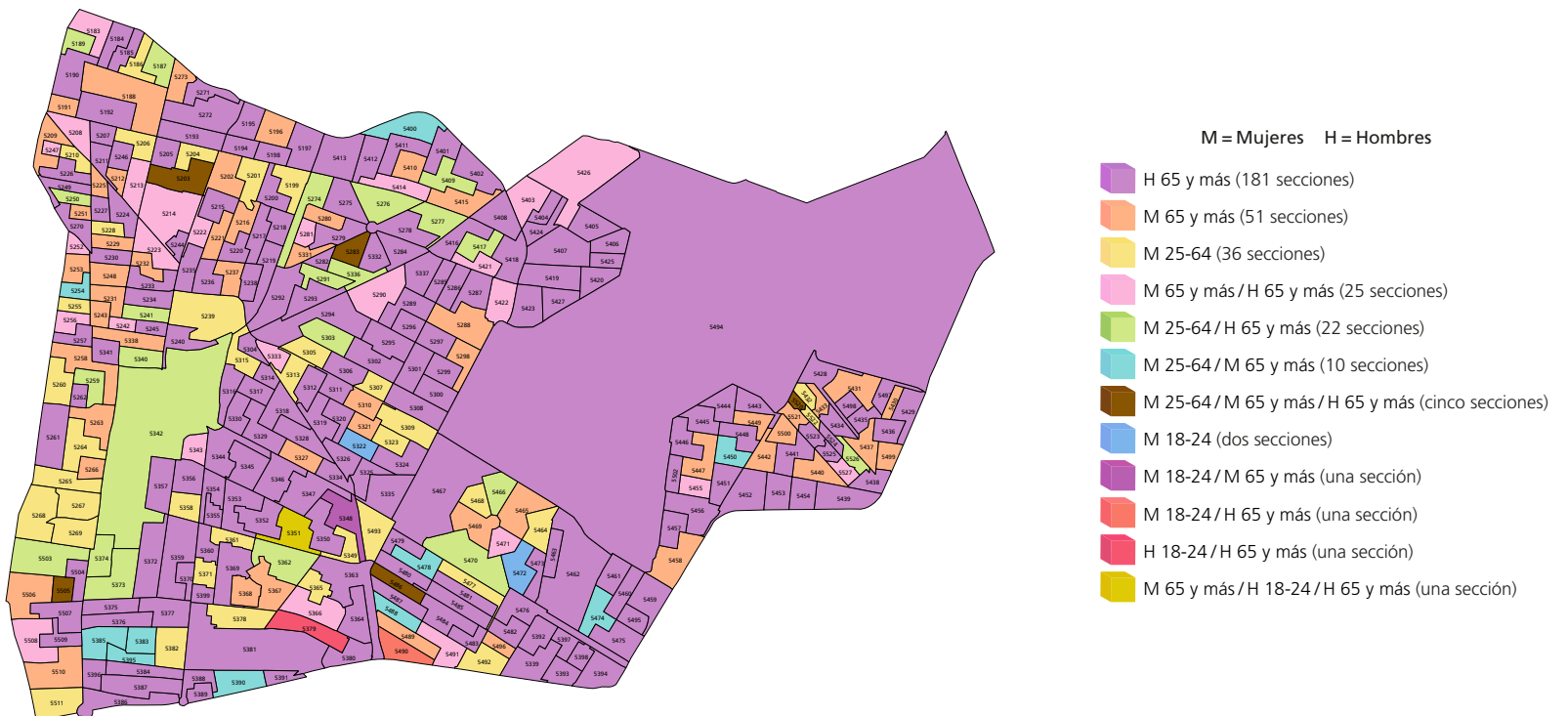

NOTA: El cálculo del comportamiento de la participación de las secciones 5196, 5525, 5242 y 5523 se realizó con información parcial, véase la nota metodológica.

FUENTE: Elaborados por la DEOEG con base en información relativa a las estadísticas de participación electoral de las elecciones locales de 2000 a 2021, cuya información fue adaptada al MGE 2021.

Capítulo III

**Estadística
de los distritos
electorales locales**



Distrito electoral local 01

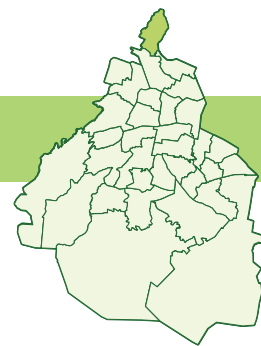

Participación

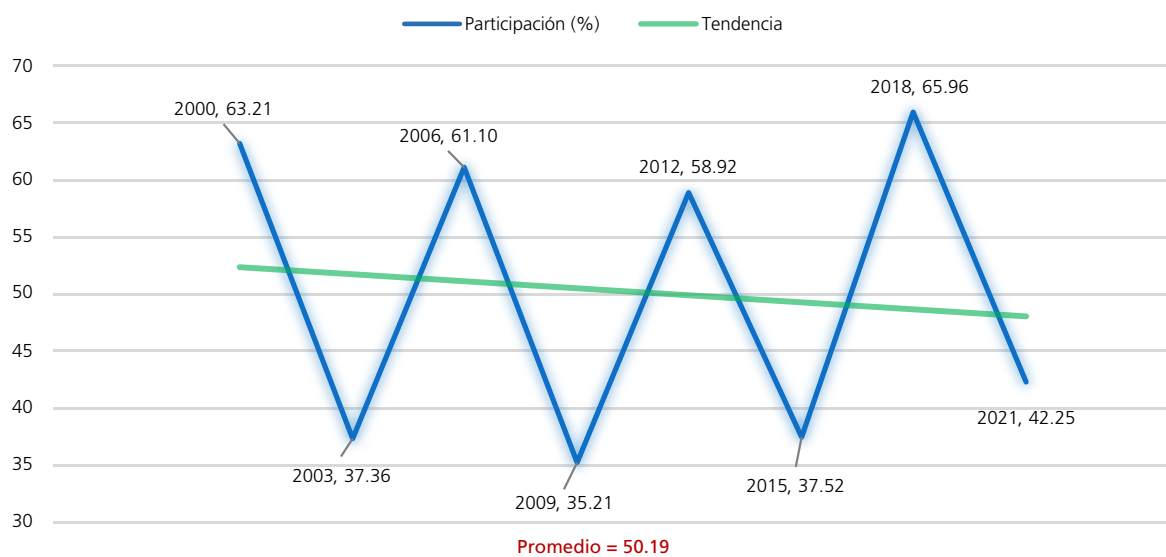

Procesos con elección de Jefatura de Gobierno

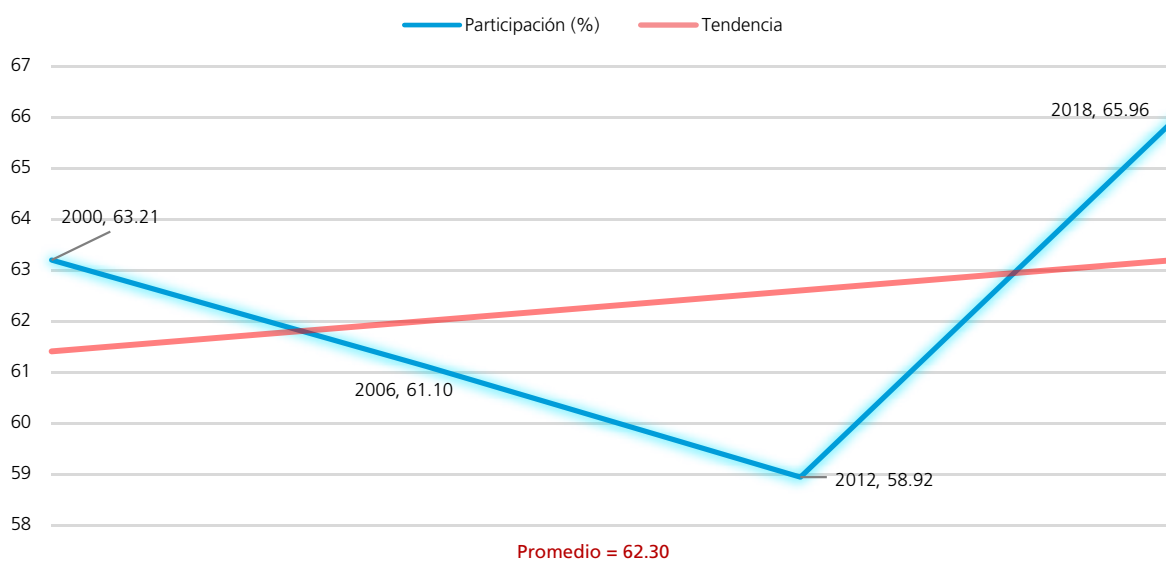

Procesos intermedios

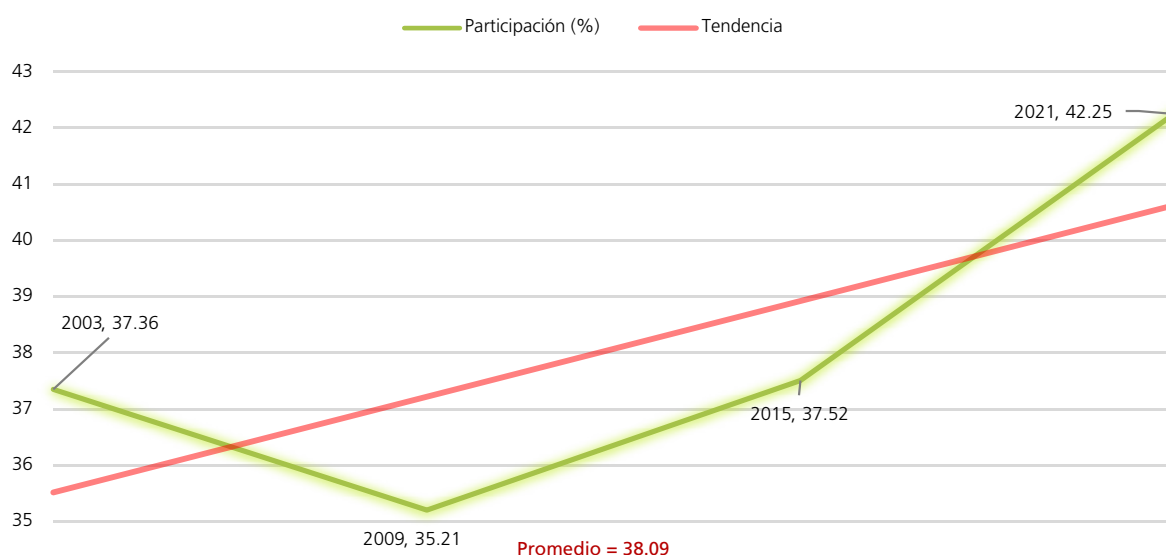

FUENTE: Elaboradas por la DEOEYG con base en información relativa a las estadísticas de participación electoral de las elecciones locales de 2000 a 2021, cuya información fue adaptada al MGE 2021.

Personas votantes

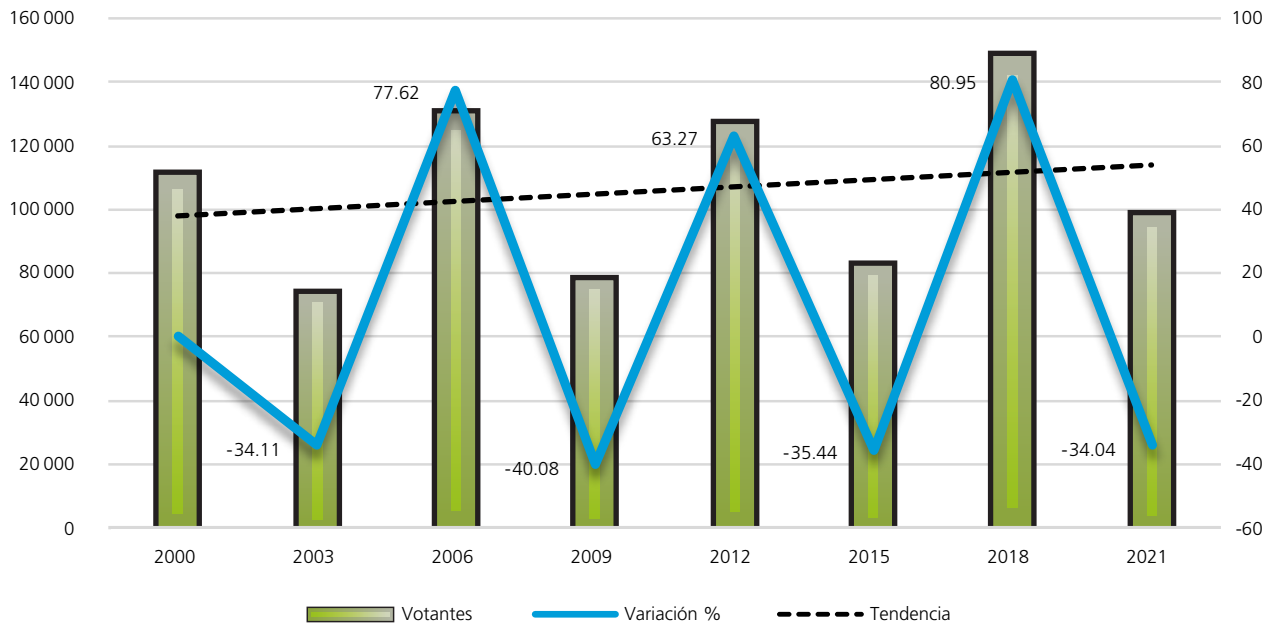

Procesos con elección de Jefatura de Gobierno

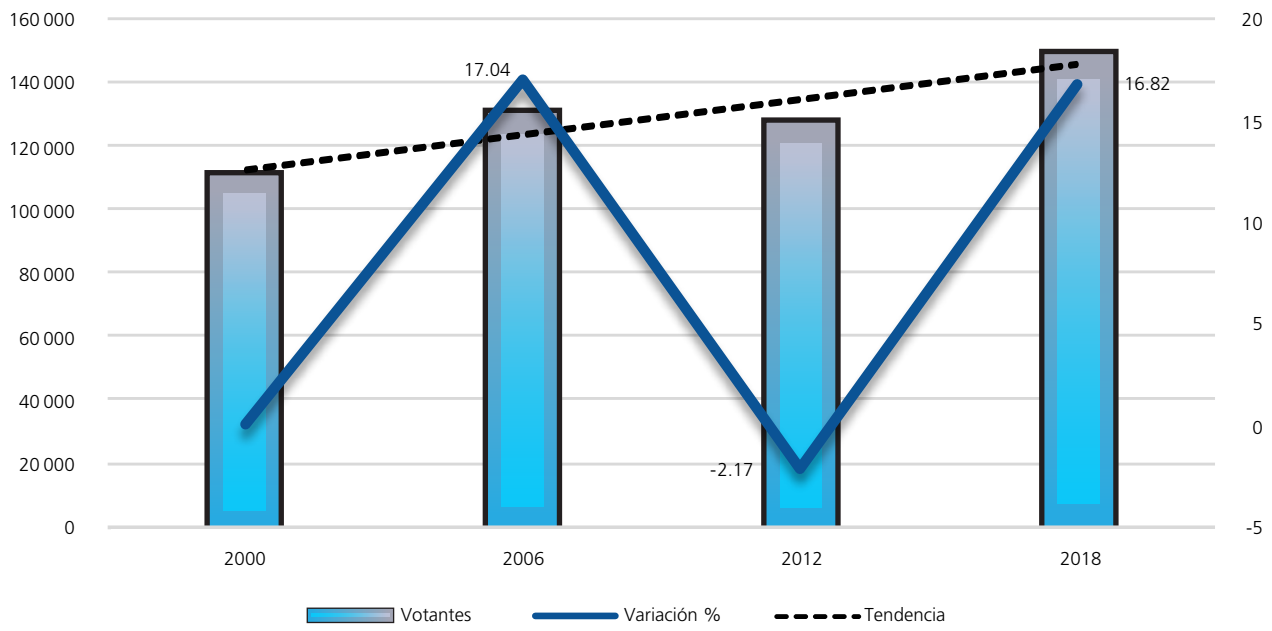

Procesos intermedios

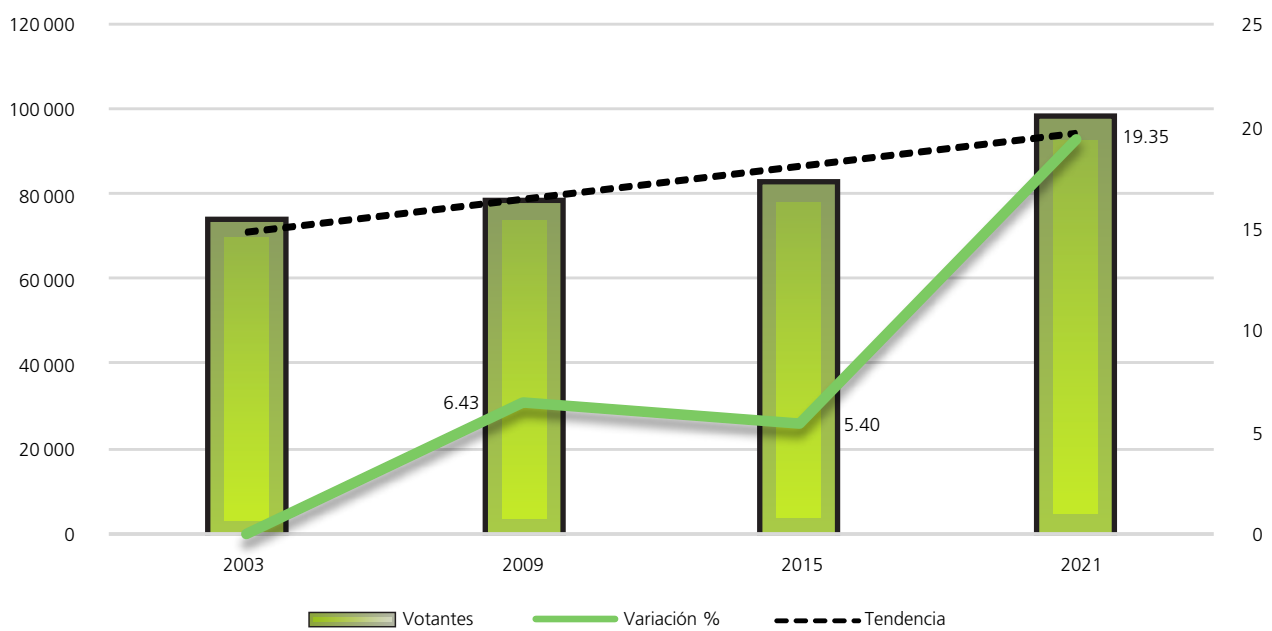

FUENTE: Elaboradas por la DEOEYG con base en información relativa a las estadísticas de participación electoral de las elecciones locales de 2000 a 2021, cuya información fue adaptada al MGE 2021.

Composición de la lista nominal, votantes, no votantes y relación hombres-mujeres observada

Proceso electoral	Lista nominal		Votantes		No votantes		Relación hombres-mujeres		
	Mujeres	Hombres	Mujeres	Hombres	Mujeres	Hombres	Lista nominal	Votantes	No votantes
2000	89831	85514	60334	50496	29497	35018	95	84	119
2003	100915	94563	40559	32469	60356	62094	94	80	103
2006	109534	102764	72043	57670	37491	45094	94	80	120
2009	113598	107165	43980	33741	69618	73424	94	77	105
2012	111343	104012	65764	61129	45579	42883	93	93	94
2015	113798	104529	47199	34719	66599	69810	92	74	105
2018	117392	107333	83186	65047	34206	42286	91	78	124
2021	120810	110575	54610	43160	66200	67415	92	79	102
Promedio	109653	102057	58459	47304	51193	54753	93	81	109

Mujeres

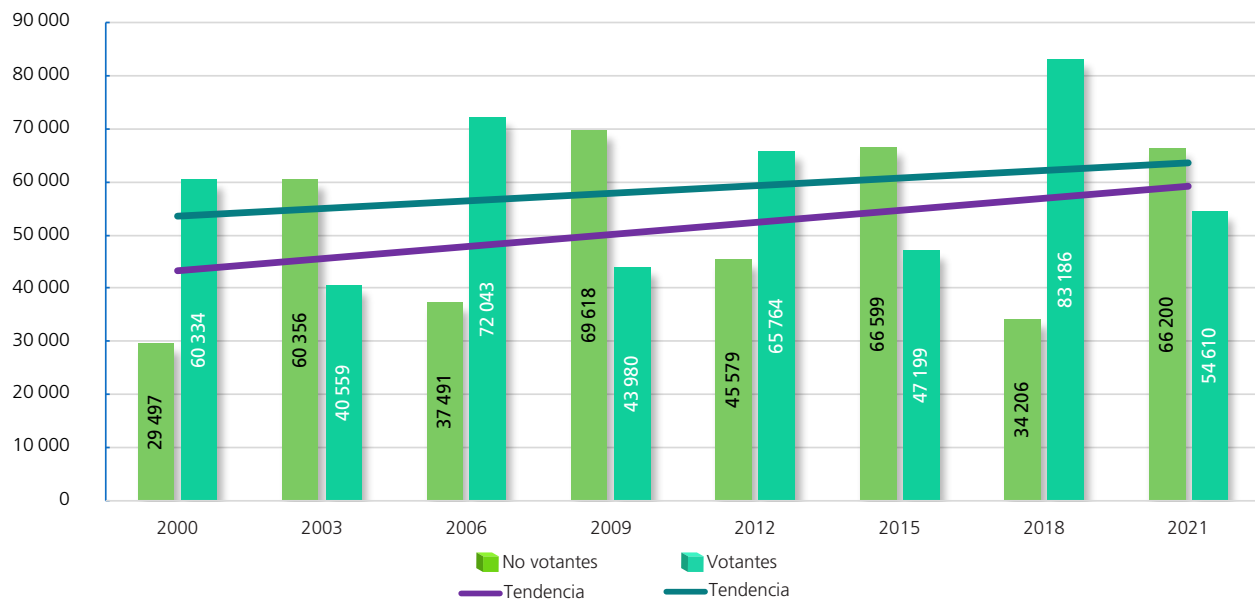

Hombres

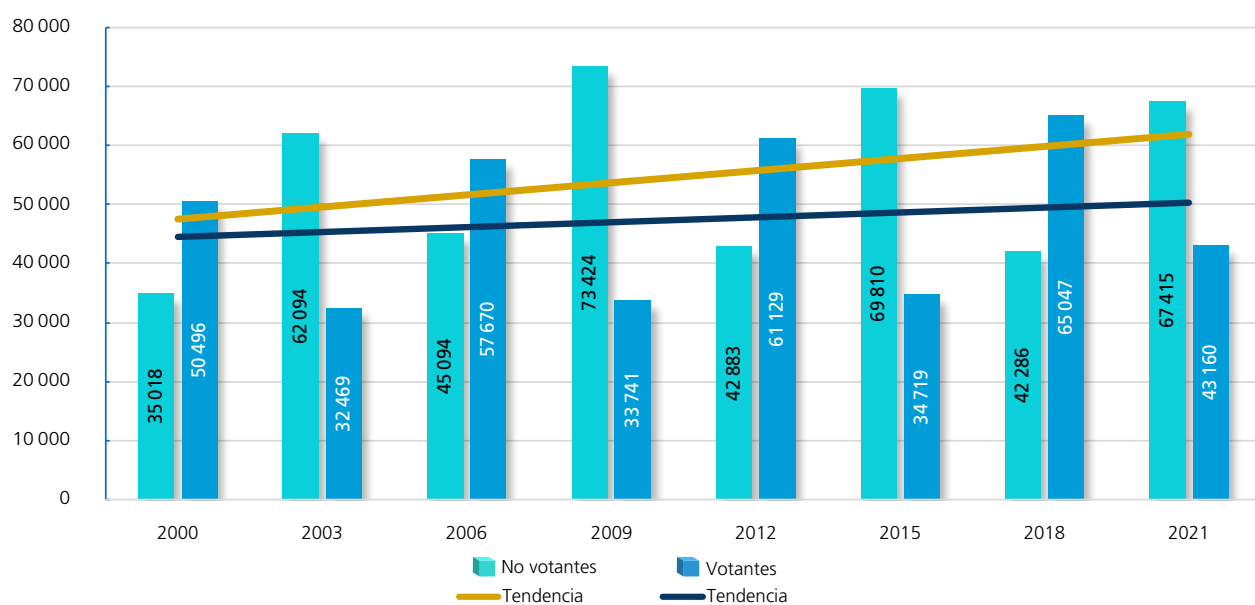

FUENTE: Elaboradas por la DEOEYG con base en información relativa a las estadísticas de participación electoral de las elecciones locales de 2000 a 2021, cuya información fue adaptada al MGE 2021.

Participación y abstención según sexo (porcentaje)



Proporción en la lista nominal, según sexo	Participación	Abstención
--	---------------	------------

Mujeres

Año	Proporción en la lista nominal, según sexo	Participación	Abstención
2000	51.23	67.16	32.84
2003	51.62	40.19	59.81
2006	51.59	65.77	34.23
2009	51.46	38.72	61.28
2012	51.70	59.06	40.94
2015	52.12	41.48	58.52
2018	52.24	70.86	29.14
2021	52.21	45.20	54.80
Promedio	51.77	53.56	46.45



Proporción en la lista nominal, según sexo	Participación	Abstención
--	---------------	------------

Hombres

Año	Proporción en la lista nominal, según sexo	Participación	Abstención
2000	48.77	59.05	40.95
2003	48.38	34.34	65.66
2006	48.41	56.12	43.88
2009	48.54	31.49	68.51
2012	48.30	58.77	41.23
2015	47.88	33.21	66.79
2018	47.76	60.60	39.40
2021	47.79	39.03	60.97
Promedio	48.23	46.58	53.42

Participación y abstención por proceso según sexo (porcentaje)

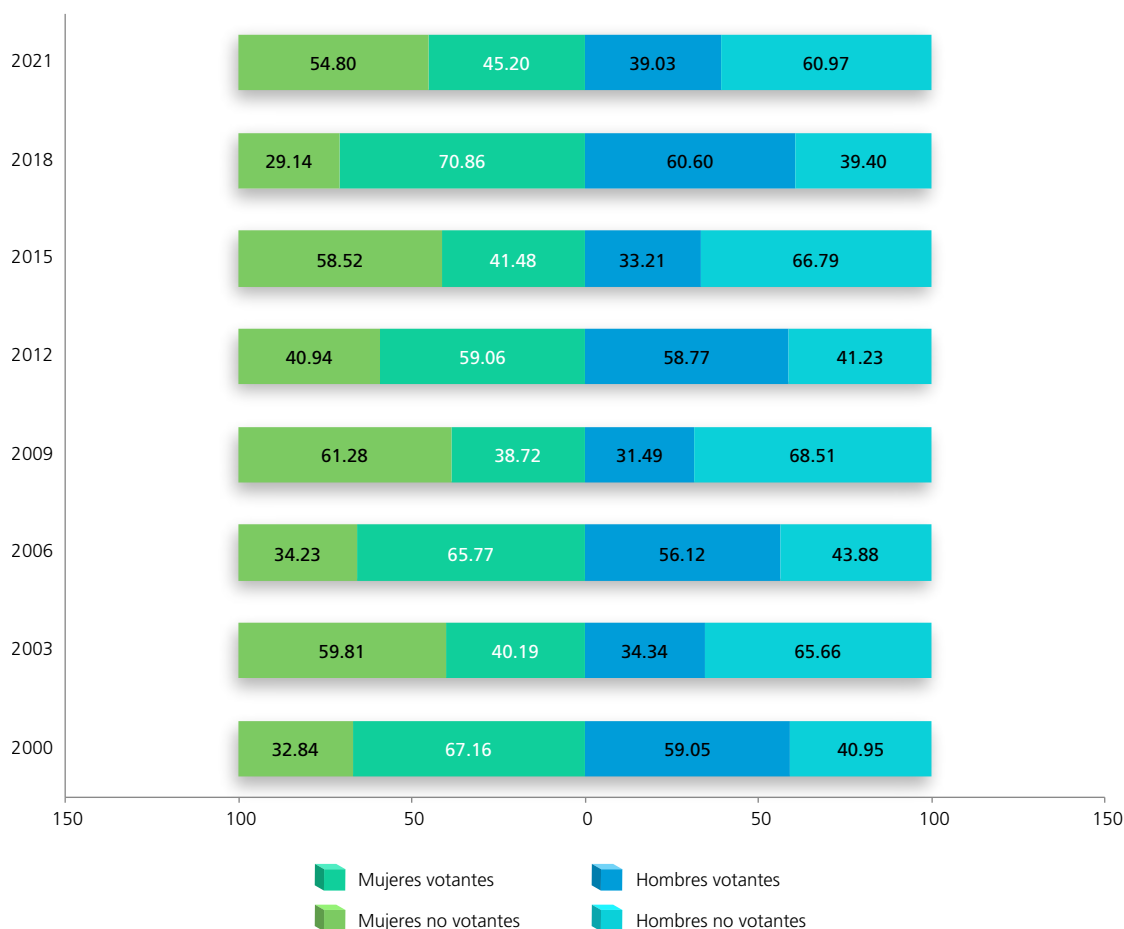

FUENTE: Elaboradas por la DEOEYG con base en información relativa a las estadísticas de participación electoral de las elecciones locales de 2000 a 2021, cuya información fue adaptada al MGE 2021.

Lista nominal según sexo y grupo etario
(procesos con elección de Jefatura de Gobierno)

Grupo etario	2000			2006			2012			2018		
	Mujeres	Hombres	Total	Mujeres	Hombres	Total	Mujeres	Hombres	Total	Mujeres	Hombres	Total
18 a 19	3562	3584	7146	4132	4245	8377	3930	4115	8045	4205	4340	8545
(%)	3.97	4.19	4.08	3.77	4.13	3.95	3.53	3.96	3.74	3.58	4.04	3.80
20 a 24	14489	14108	28597	14880	14069	28949	13774	13626	27400	13133	13286	26419
(%)	16.13	16.50	16.31	13.59	13.69	13.64	12.37	13.10	12.72	11.19	12.38	11.76
25 a 29	16144	15868	32012	15262	14919	30181	14361	13730	28091	13663	13477	27140
(%)	17.97	18.56	18.26	13.93	14.52	14.22	12.90	13.20	13.04	11.64	12.56	12.08
30 a 34	12894	12556	25450	16151	15852	32003	13741	13327	27068	12545	11815	24360
(%)	14.35	14.68	14.51	14.75	15.43	15.07	12.34	12.81	12.57	10.69	11.01	10.84
35 a 39	10317	9859	20176	13346	12823	26169	13759	13006	26765	12191	10901	23092
(%)	11.49	11.53	11.51	12.19	12.48	12.33	12.36	12.51	12.43	10.38	10.16	10.28
40 a 44	8619	7692	16311	10671	9998	20669	11957	11133	23090	12442	11067	23509
(%)	9.59	8.99	9.30	9.74	9.73	9.73	10.74	10.70	10.72	10.60	10.31	10.46
45 a 49	7016	6158	13174	8909	7947	16856	9642	8801	18443	11675	10234	21909
(%)	7.81	7.20	7.51	8.13	7.73	7.94	8.66	8.46	8.56	9.95	9.53	9.75
50 a 54	5247	5085	10332	7207	6359	13566	8008	6998	15006	9314	8316	17630
(%)	5.84	5.95	5.89	6.58	6.19	6.39	7.19	6.73	6.97	7.93	7.75	7.84
55 a 59	3877	3641	7518	5579	5070	10649	6667	5714	12381	7815	6623	14438
(%)	4.32	4.26	4.29	5.09	4.93	5.02	5.99	5.49	5.75	6.66	6.17	6.42
60 a 64	2814	2681	5495	4111	3838	7949	4928	4401	9329	6457	5431	11888
(%)	3.13	3.13	3.13	3.75	3.73	3.74	4.42	4.23	4.33	5.50	5.06	5.29
65 y más	4852	4282	9134	9286	7644	16930	10576	9161	19737	13952	11843	25795
(%)	5.40	5.01	5.21	8.48	7.44	7.97	9.50	8.81	9.17	11.88	11.03	11.48
Total	89831	85514	175345	109534	102764	212298	111343	104012	215355	117392	107333	224725
(%)	100	100	100	100	100	100	100	100	100	100	100	100

Distribución de los grupos etarios en los procesos electorales

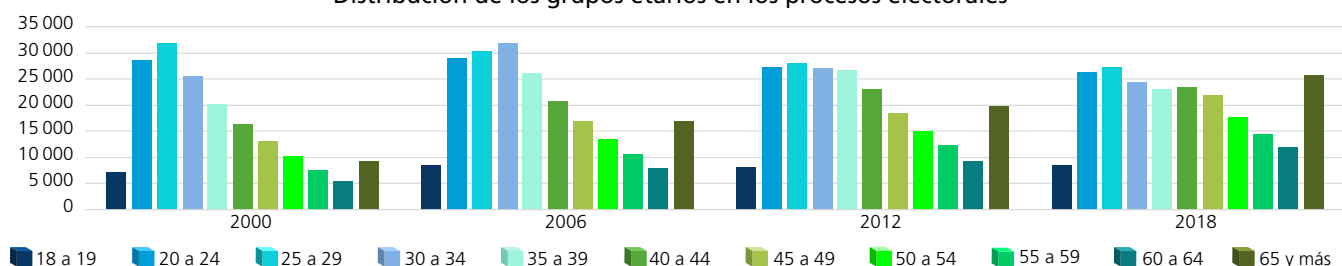

Dispersión porcentual de los grupos etarios por proceso electoral

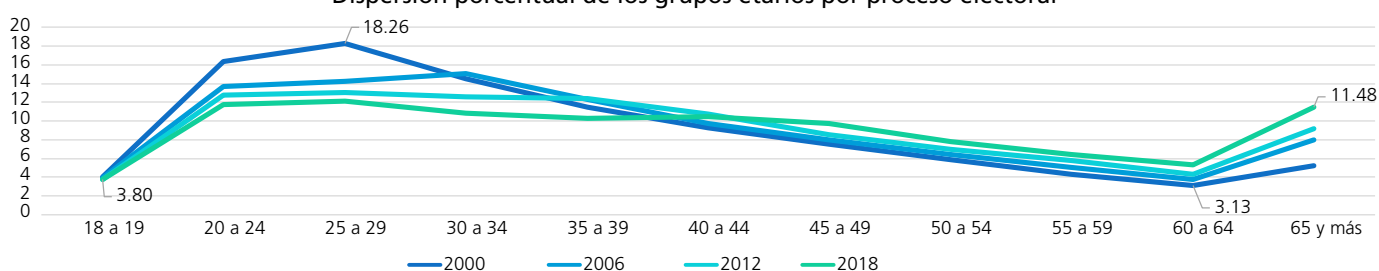

Comportamiento porcentual de los grupos etarios según sexo en los procesos electorales

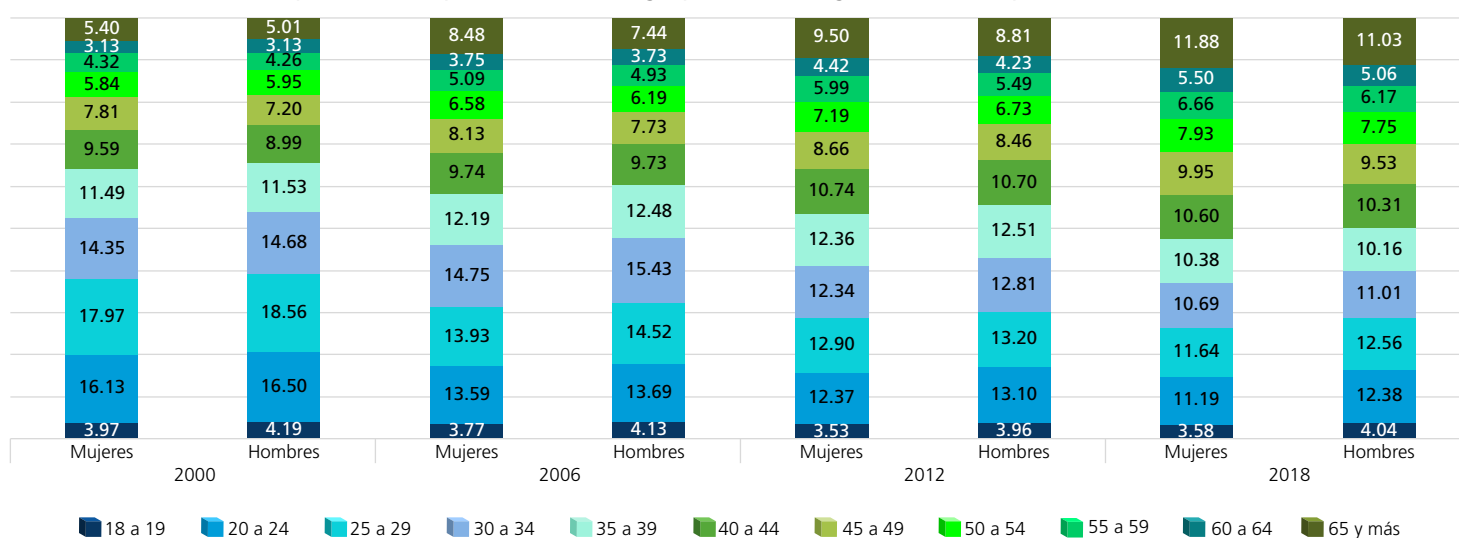

FUENTE: Elaboradas por la DEOEG con base en información relativa a las estadísticas de participación electoral de las elecciones locales de 2000 a 2021, cuya información fue adaptada al MGE 2021.

Lista nominal según sexo y grupo etario (procesos intermedios)

Grupo etario	2003			2009			2015			2021		
	Mujeres	Hombres	Total	Mujeres	Hombres	Total	Mujeres	Hombres	Total	Mujeres	Hombres	Total
18 a 19	3625	3614	7239	3571	3672	7243	3536	3793	7329	3563	3822	7385
(%)	3.59	3.82	3.70	3.15	3.43	3.28	3.11	3.63	3.36	2.95	3.46	3.19
20 a 24	14621	13893	28514	14056	13783	27839	14099	13861	27960	13008	13296	26304
(%)	14.49	14.69	14.59	12.37	12.86	12.61	12.39	13.26	12.81	10.77	12.02	11.37
25 a 29	16262	15630	31892	15089	14501	29590	13864	13560	27424	13740	13705	27445
(%)	16.11	16.53	16.32	13.28	13.53	13.41	12.18	12.97	12.56	11.37	12.39	11.86
30 a 34	15208	14605	29813	15070	14672	29742	12982	12156	25138	12813	12329	25142
(%)	15.07	15.45	15.25	13.27	13.69	13.47	11.41	11.63	11.51	10.61	11.15	10.87
35 a 39	11906	11455	23361	14590	14444	29034	12449	11415	23864	12258	11252	23510
(%)	11.80	12.11	11.95	12.84	13.48	13.15	10.94	10.92	10.93	10.15	10.18	10.16
40 a 44	9575	8795	18370	11871	11241	23112	12705	11563	24268	11839	10560	22399
(%)	9.49	9.30	9.40	10.45	10.49	10.47	11.16	11.06	11.12	9.80	9.55	9.68
45 a 49	8039	7111	15150	9647	8815	18462	10477	9299	19776	12275	11005	23280
(%)	7.97	7.52	7.75	8.49	8.23	8.36	9.21	8.90	9.06	10.16	9.95	10.06
50 a 54	6282	5649	11931	8076	7131	15207	8586	7489	16075	10452	9163	19615
(%)	6.22	5.98	6.10	7.11	6.65	6.89	7.55	7.16	7.36	8.65	8.29	8.48
55 a 59	4728	4446	9174	6290	5603	11893	7183	6043	13226	8352	7183	15535
(%)	4.69	4.70	4.69	5.54	5.23	5.39	6.31	5.78	6.06	6.91	6.50	6.71
60 a 64	3425	3237	6662	4718	4429	9147	5840	4933	10773	7024	5786	12810
(%)	3.39	3.42	3.41	4.15	4.13	4.14	5.13	4.72	4.93	5.81	5.23	5.54
65 y más	7244	6128	13372	10620	8874	19494	12077	10417	22494	15486	12474	27960
(%)	7.18	6.48	6.84	9.35	8.28	8.83	10.61	9.97	10.30	12.82	11.28	12.08
Total	100915	94563	195478	113598	107165	220763	113798	104529	218327	120810	110575	231385
(%)	100	100	100	100	100	100	100	100	100	100	100	100

Distribución de los grupos etarios en los procesos electorales

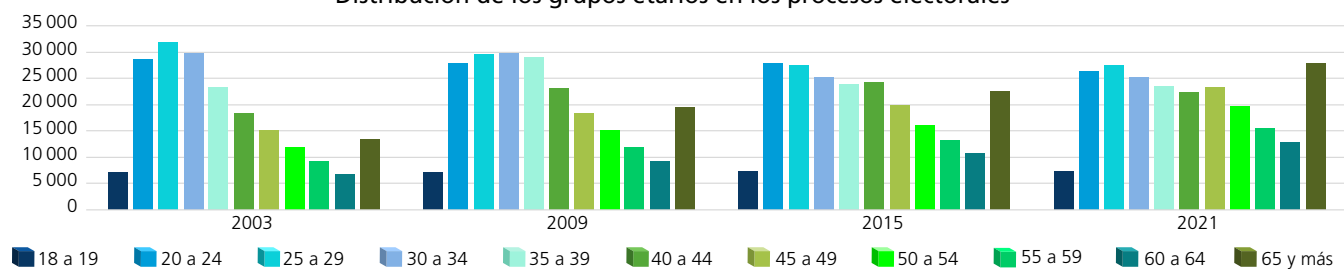

Dispersión porcentual de los grupos etarios por proceso electoral

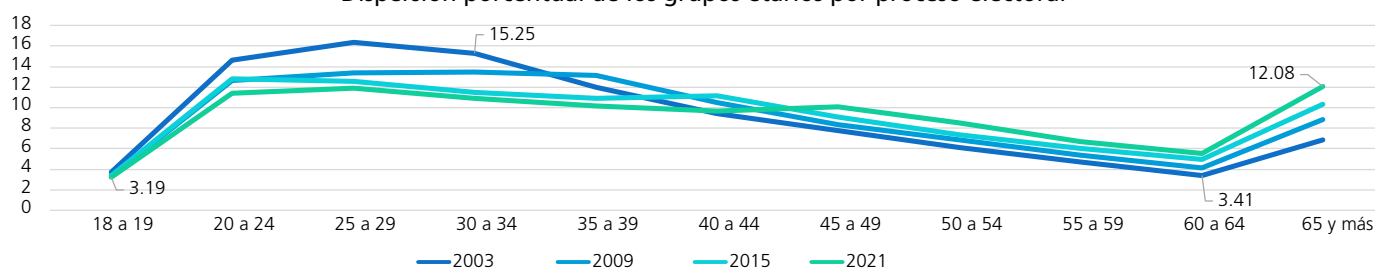

Comportamiento porcentual de los grupos etarios según sexo en los procesos electorales

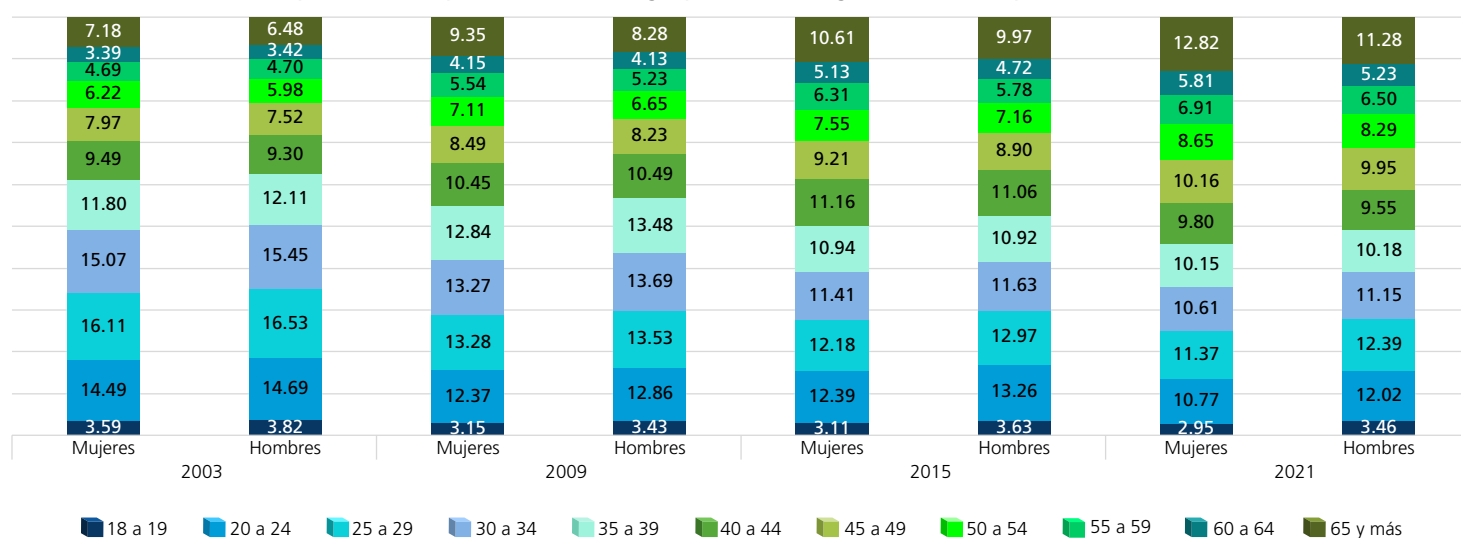

FUENTE: Elaboradas por la DEOYEG con base en información relativa a las estadísticas de participación electoral de las elecciones locales de 2000 a 2021, cuya información fue adaptada al MGE 2021.

Personas votantes según sexo y grupo etario (procesos con elección de Jefatura de Gobierno)

Grupo etario	2000			2006			2012			2018		
	Mujeres	Hombres	Total	Mujeres	Hombres	Total	Mujeres	Hombres	Total	Mujeres	Hombres	Total
18 a 19	1599	1519	3118	2762	2477	5239	2293	2374	4667	2951	2797	5748
(%)	2.65	3.01	2.81	3.83	4.30	4.04	3.49	3.89	3.68	3.55	4.30	3.88
20 a 24	8514	6814	15328	8885	6816	15701	8172	7975	16147	8321	7150	15471
(%)	14.11	13.49	13.83	12.33	11.82	12.11	12.43	13.05	12.73	10	10.99	10.44
25 a 29	10228	7991	18219	9243	6969	16212	8583	8015	16598	8703	6904	15607
(%)	16.95	15.82	16.44	12.83	12.08	12.50	13.05	13.11	13.08	10.46	10.61	10.53
30 a 34	8661	7071	15732	10204	7868	18072	8061	7832	15893	8464	6281	14745
(%)	14.36	14	14.20	14.16	13.64	13.93	12.26	12.81	12.52	10.18	9.66	9.95
35 a 39	7273	6007	13280	8883	7001	15884	8051	7721	15772	8621	6264	14885
(%)	12.05	11.90	11.98	12.33	12.14	12.25	12.24	12.63	12.43	10.36	9.63	10.04
40 a 44	6345	5084	11429	7470	5905	13375	7146	6535	13681	9150	6669	15819
(%)	10.52	10.07	10.31	10.37	10.24	10.31	10.86	10.69	10.78	11	10.25	10.67
45 a 49	5399	4352	9751	6470	5101	11571	5647	5171	10818	8883	6482	15365
(%)	8.95	8.62	8.80	8.98	8.85	8.92	8.59	8.46	8.53	10.68	9.97	10.36
50 a 54	4099	3681	7780	5349	4303	9652	4699	4177	8876	7065	5516	12581
(%)	6.79	7.29	7.02	7.43	7.46	7.44	7.14	6.83	6.99	8.49	8.48	8.49
55 a 59	2954	2840	5794	4124	3560	7684	3918	3394	7312	6075	4544	10619
(%)	4.90	5.62	5.23	5.73	6.17	5.92	5.96	5.55	5.76	7.30	6.99	7.16
60 a 64	2138	2099	4237	2970	2764	5734	2925	2536	5461	5089	4016	9105
(%)	3.54	4.16	3.82	4.12	4.79	4.42	4.45	4.15	4.30	6.12	6.17	6.14
65 y más	3124	3038	6162	5683	4906	10589	6269	5399	11668	9864	8424	18288
(%)	5.18	6.02	5.56	7.89	8.51	8.16	9.53	8.83	9.20	11.86	12.95	12.34
Total	60334	50496	110830	72043	57670	129713	65764	61129	126893	83186	65047	148233
(%)	100	100	100	100	100	100	100	100	100	100	100	100

Distribución de los grupos etarios en los procesos electorales

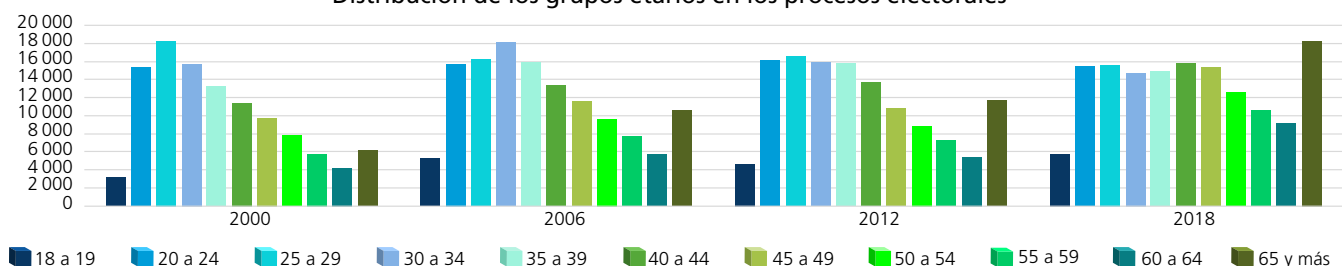

Dispersión porcentual de los grupos etarios por proceso electoral

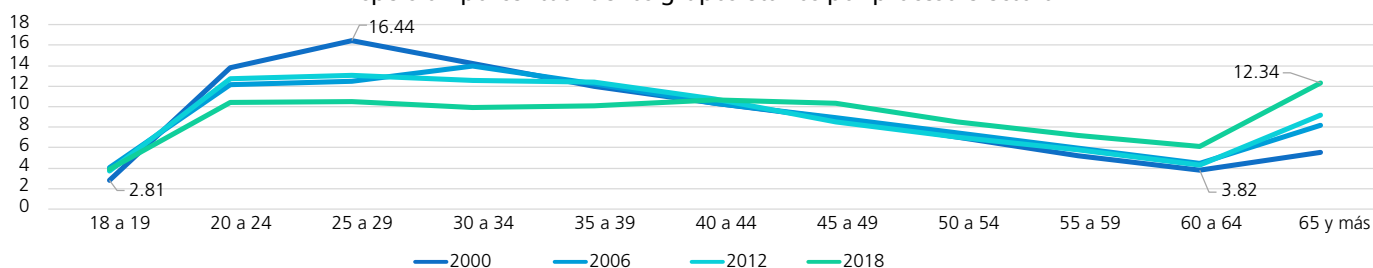

Comportamiento porcentual de los grupos etarios según sexo en los procesos electorales

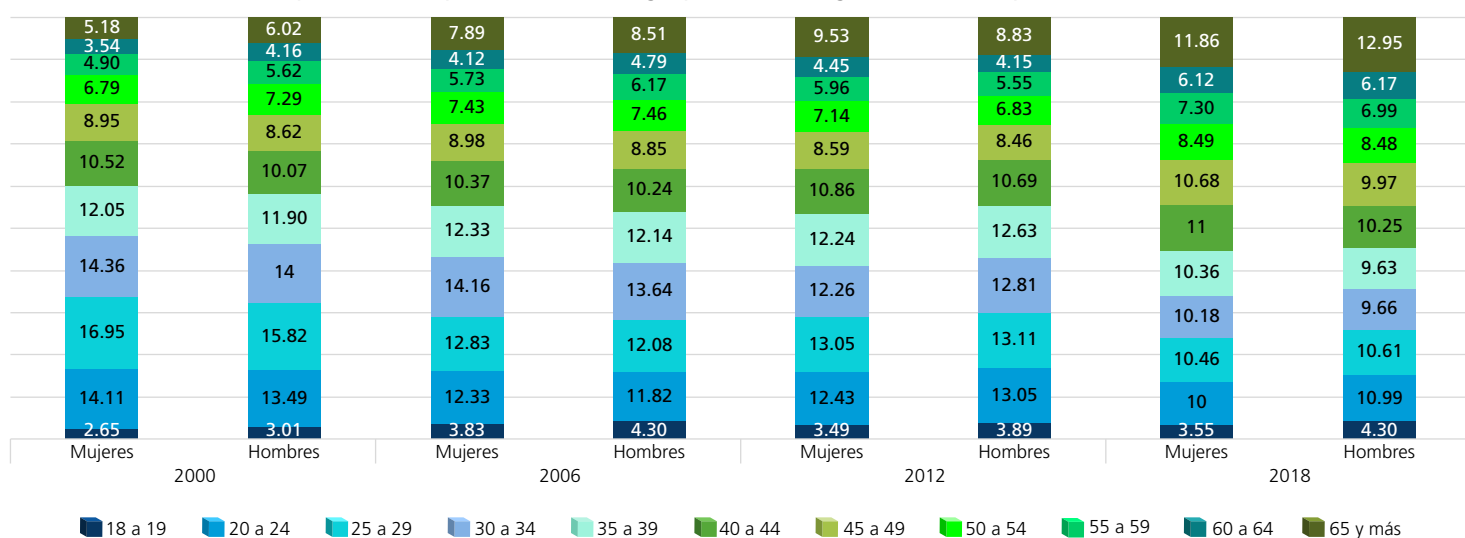

FUENTE: Elaboradas por la DEOEG con base en información relativa a las estadísticas de participación electoral de las elecciones locales de 2000 a 2021, cuya información fue adaptada al MGE 2021.

Personas votantes según sexo y grupo etario (procesos intermedios)

Grupo etario	2003			2009			2015			2021		
	Mujeres	Hombres	Total	Mujeres	Hombres	Total	Mujeres	Hombres	Total	Mujeres	Hombres	Total
18 a 19	947	875	1822	1285	1076	2361	1282	1202	2484	1647	1493	3140
(%)	2.33	2.70	2.50	2.92	3.19	3.04	2.72	3.46	3.03	3.02	3.46	3.21
20 a 24	4274	3051	7325	3936	2866	6802	4061	3078	7139	4460	3836	8296
(%)	10.54	9.40	10.03	8.95	8.49	8.75	8.61	8.87	8.71	8.17	8.89	8.49
25 a 29	5061	3384	8445	4483	2979	7462	4077	2543	6620	4364	3446	7810
(%)	12.48	10.42	11.56	10.19	8.83	9.60	8.64	7.32	8.08	7.99	7.99	7.99
30 a 34	5496	4046	9542	5220	3298	8518	4583	2853	7436	4430	3243	7673
(%)	13.55	12.46	13.07	11.87	9.77	10.96	9.71	8.22	9.08	8.11	7.51	7.85
35 a 39	4827	3677	8504	5459	4041	9500	5108	3239	8347	4796	3392	8188
(%)	11.90	11.32	11.64	12.41	11.98	12.22	10.82	9.33	10.19	8.78	7.86	8.37
40 a 44	4466	3474	7940	5020	3623	8643	5589	3830	9419	5368	3851	9219
(%)	11.01	10.70	10.87	11.41	10.74	11.12	11.84	11.03	11.50	9.83	8.92	9.43
45 a 49	4050	3207	7257	4299	3318	7617	4825	3478	8303	6172	4568	10740
(%)	9.99	9.88	9.94	9.77	9.83	9.80	10.22	10.02	10.13	11.30	10.58	10.98
50 a 54	3286	2864	6150	3934	3078	7012	4229	3087	7316	5592	4334	9926
(%)	8.10	8.82	8.42	8.95	9.12	9.02	8.96	8.89	8.93	10.24	10.04	10.15
55 a 59	2603	2442	5045	3178	2650	5828	3753	2864	6617	4676	3777	8453
(%)	6.42	7.52	6.91	7.23	7.85	7.50	7.95	8.25	8.08	8.56	8.75	8.65
60 a 64	1938	1897	3835	2523	2387	4910	3381	2645	6026	4216	3386	7602
(%)	4.78	5.84	5.25	5.74	7.08	6.32	7.16	7.62	7.36	7.72	7.85	7.78
65 y más	3611	3552	7163	4643	4425	9068	6311	5900	12211	8889	7834	16723
(%)	8.90	10.94	9.81	10.56	13.12	11.67	13.37	16.99	14.91	16.28	18.15	17.10
Total	40559	32469	73028	43980	33741	77721	47199	34719	81918	54610	43160	97770
(%)	100	100	100	100	100	100	100	100	100	100	100	100

Distribución de los grupos etarios en los procesos electorales

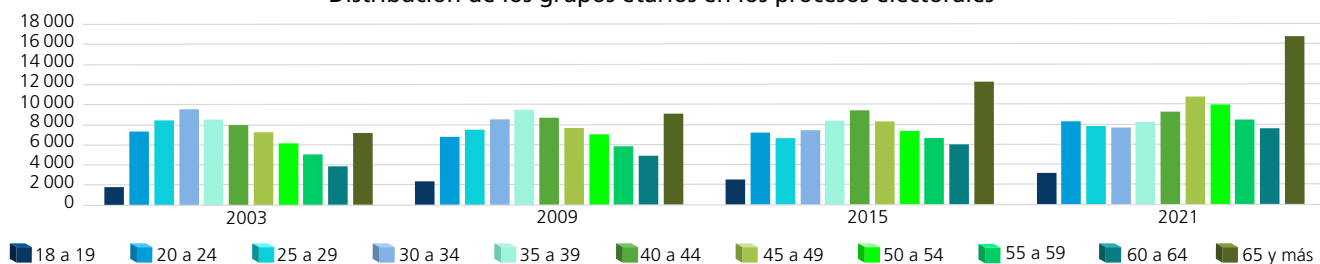

Dispersión porcentual de los grupos etarios por proceso electoral

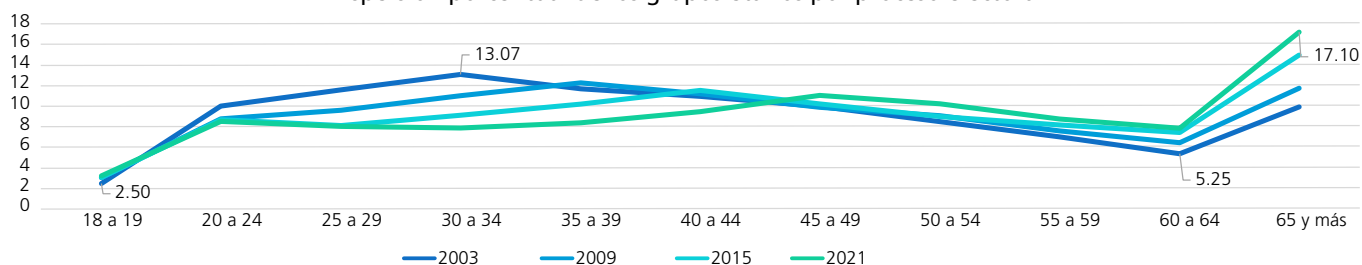

Comportamiento porcentual de los grupos etarios según sexo en los procesos electorales

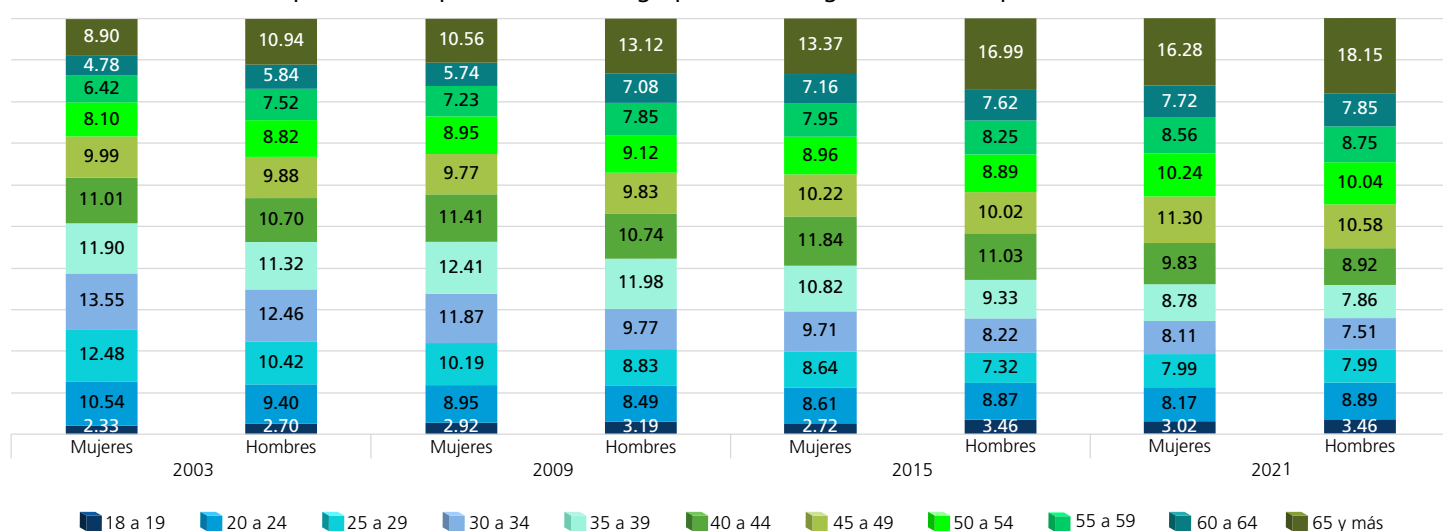

FUENTE: Elaboradas por la DEOEG con base en información relativa a las estadísticas de participación electoral de las elecciones locales de 2000 a 2021, cuya información fue adaptada al MGE 2021.

Personas no votantes según sexo y grupo etario (procesos con elección de Jefatura de Gobierno)

Grupo etario	2000			2006			2012			2018		
	Mujeres	Hombres	Total	Mujeres	Hombres	Total	Mujeres	Hombres	Total	Mujeres	Hombres	Total
18 a 19	1963	2065	4028	1370	1768	3138	1637	1741	3378	1254	1543	2797
(%)	6.65	5.90	6.24	3.65	3.92	3.80	3.59	4.06	3.82	3.67	3.65	3.66
20 a 24	5975	7294	13269	5995	7253	13248	5602	5651	11253	4812	6136	10948
(%)	20.26	20.83	20.57	15.99	16.08	16.04	12.29	13.18	12.72	14.07	14.51	14.31
25 a 29	5916	7877	13793	6019	7950	13969	5778	5715	11493	4960	6573	11533
(%)	20.06	22.49	21.38	16.06	17.63	16.92	12.68	13.33	12.99	14.50	15.54	15.08
30 a 34	4233	5485	9718	5947	7984	13931	5680	5495	11175	4081	5534	9615
(%)	14.35	15.66	15.06	15.86	17.71	16.87	12.46	12.81	12.63	11.93	13.09	12.57
35 a 39	3044	3852	6896	4463	5822	10285	5708	5285	10993	3570	4637	8207
(%)	10.32	11	10.69	11.90	12.91	12.45	12.52	12.32	12.43	10.44	10.97	10.73
40 a 44	2274	2608	4882	3201	4093	7294	4811	4598	9409	3292	4398	7690
(%)	7.71	7.45	7.57	8.54	9.08	8.83	10.56	10.72	10.64	9.62	10.40	10.05
45 a 49	1617	1806	3423	2439	2846	5285	3995	3630	7625	2792	3752	6544
(%)	5.48	5.16	5.31	6.51	6.31	6.40	8.77	8.47	8.62	8.16	8.87	8.56
50 a 54	1148	1404	2552	1858	2056	3914	3309	2821	6130	2249	2800	5049
(%)	3.89	4.01	3.95	4.96	4.56	4.74	7.26	6.58	6.93	6.57	6.62	6.60
55 a 59	923	801	1724	1455	1510	2965	2749	2320	5069	1740	2079	3819
(%)	3.13	2.29	2.67	3.88	3.35	3.59	6.03	5.41	5.73	5.09	4.92	4.99
60 a 64	676	582	1258	1141	1074	2215	2003	1865	3868	1368	1415	2783
(%)	2.29	1.66	1.95	3.04	2.38	2.68	4.39	4.35	4.37	4	3.35	3.64
65 y más	1728	1244	2972	3603	2738	6341	4307	3762	8069	4088	3419	7507
(%)	5.86	3.55	4.61	9.61	6.07	7.68	9.45	8.77	9.12	11.95	8.08	9.81
Total	29497	35018	64515	37491	45094	82585	45579	42883	88462	34206	42286	76492
(%)	100	100	100	100	100	100	100	100	100	100	100	100

Distribución de los grupos etarios en los procesos electorales

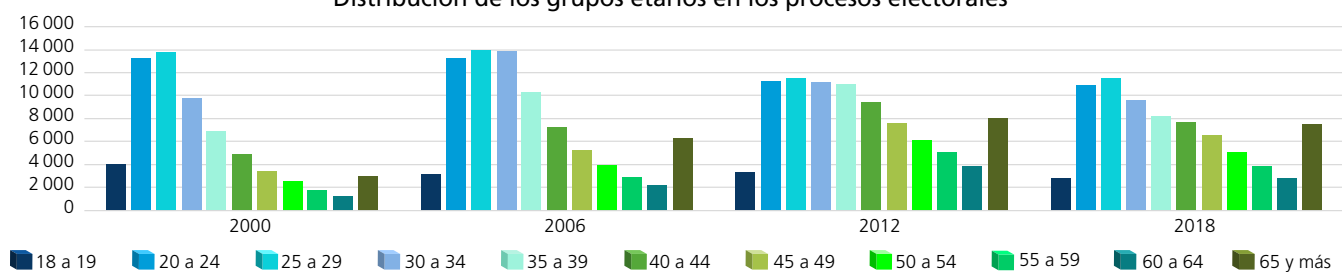

Dispersión porcentual de los grupos etarios por proceso electoral

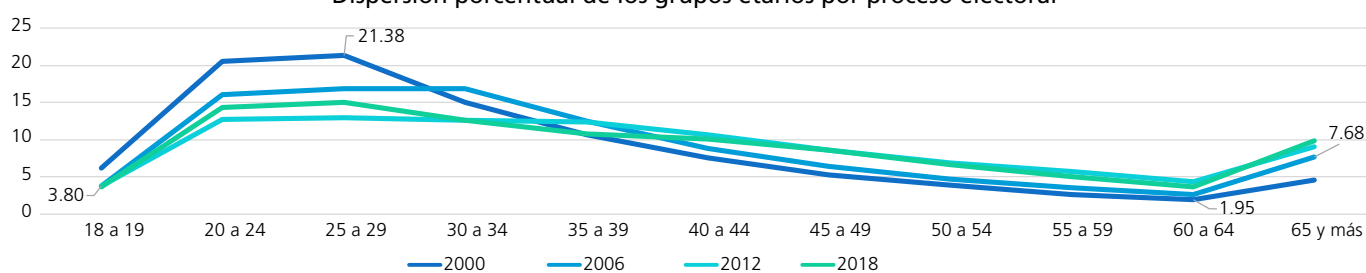

Comportamiento porcentual de los grupos etarios según sexo en los procesos electorales

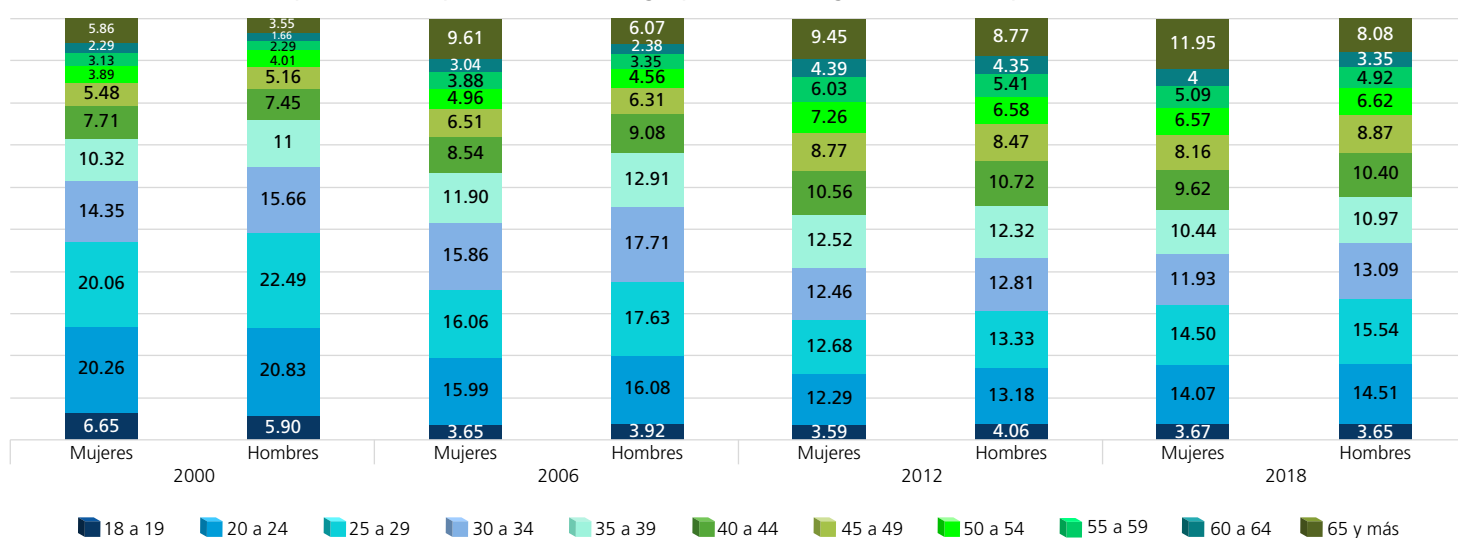

FUENTE: Elaboradas por la DEOEG con base en información relativa a las estadísticas de participación electoral de las elecciones locales de 2000 a 2021, cuya información fue adaptada al MGE 2021.

Personas no votantes según sexo y grupo etario
(procesos intermedios)

Grupo etario	2003			2009			2015			2021		
	Mujeres	Hombres	Total	Mujeres	Hombres	Total	Mujeres	Hombres	Total	Mujeres	Hombres	Total
18 a 19	2678	2739	5417	2286	2596	4882	2254	2591	4845	1916	2329	4245
(%)	4.44	4.41	4.42	3.28	3.54	3.41	3.38	3.71	3.55	2.90	3.46	3.18
20 a 24	10347	10842	21189	10120	10917	21037	10038	10783	20821	8548	9460	18008
(%)	17.14	17.46	17.30	14.54	14.87	14.71	15.07	15.45	15.26	12.91	14.03	13.48
25 a 29	11201	12246	23447	10606	11522	22128	9787	11017	20804	9376	10259	19635
(%)	18.56	19.72	19.15	15.23	15.69	15.47	14.70	15.78	15.25	14.16	15.22	14.70
30 a 34	9712	10559	20271	9850	11374	21224	8399	9303	17702	8383	9086	17469
(%)	16.09	17	16.56	14.15	15.49	14.84	12.61	13.33	12.98	12.66	13.48	13.07
35 a 39	7079	7778	14857	9131	10403	19534	7341	8176	15517	7462	7860	15322
(%)	11.73	12.53	12.13	13.12	14.17	13.66	11.02	11.71	11.38	11.27	11.66	11.47
40 a 44	5109	5321	10430	6851	7618	14469	7116	7733	14849	6471	6709	13180
(%)	8.47	8.57	8.52	9.84	10.37	10.11	10.69	11.08	10.89	9.78	9.95	9.86
45 a 49	3989	3904	7893	5348	5497	10845	5652	5821	11473	6103	6437	12540
(%)	6.61	6.29	6.45	7.68	7.49	7.58	8.49	8.34	8.41	9.22	9.55	9.38
50 a 54	2996	2785	5781	4142	4053	8195	4357	4402	8759	4860	4829	9689
(%)	4.96	4.48	4.72	5.95	5.52	5.73	6.54	6.30	6.42	7.34	7.16	7.25
55 a 59	2125	2004	4129	3112	2953	6065	3430	3179	6609	3676	3406	7082
(%)	3.52	3.23	3.37	4.47	4.02	4.24	5.15	4.55	4.84	5.55	5.05	5.30
60 a 64	1487	1340	2827	2195	2042	4237	2459	2288	4747	2808	2400	5208
(%)	2.46	2.16	2.31	3.15	2.78	2.96	3.69	3.28	3.48	4.24	3.56	3.90
65 y más	3633	2576	6209	5977	4449	10426	5766	4517	10283	6597	4640	11237
(%)	6.02	4.15	5.07	8.59	6.06	7.29	8.66	6.47	7.54	9.97	6.88	8.41
Total	60356	62094	122450	69618	73424	143042	66599	69810	136409	66200	67415	133615
(%)	100	100	100	100	100	100	100	100	100	100	100	100

Distribución de los grupos etarios en los procesos electorales

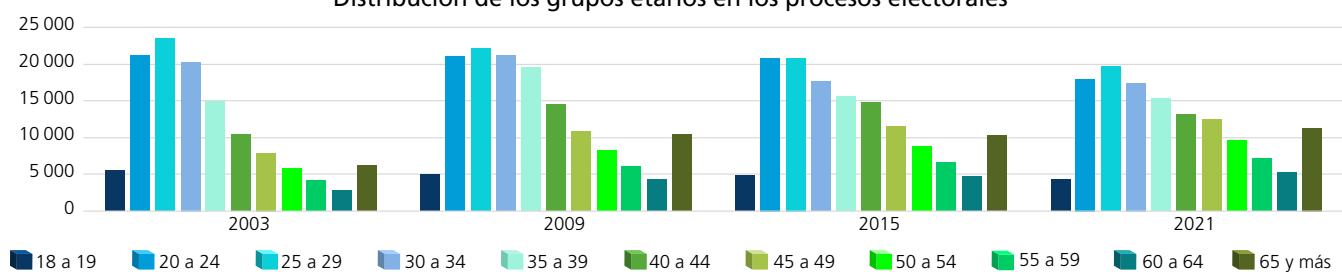

Dispersión porcentual de los grupos etarios por proceso electoral

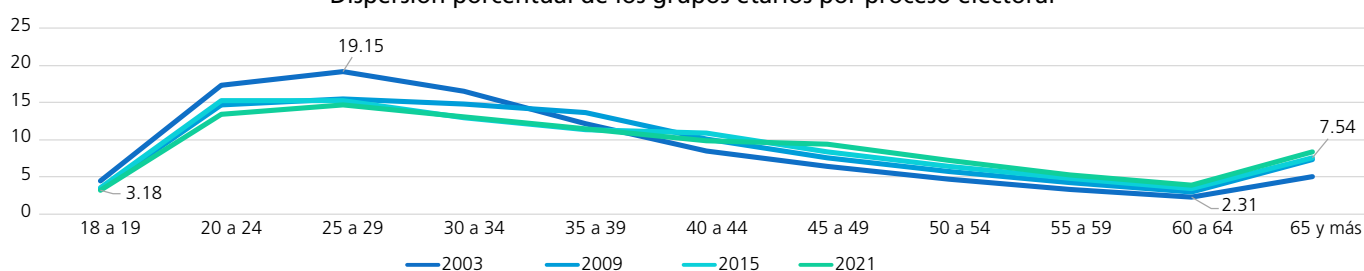

Comportamiento porcentual de los grupos etarios según sexo en los procesos electorales

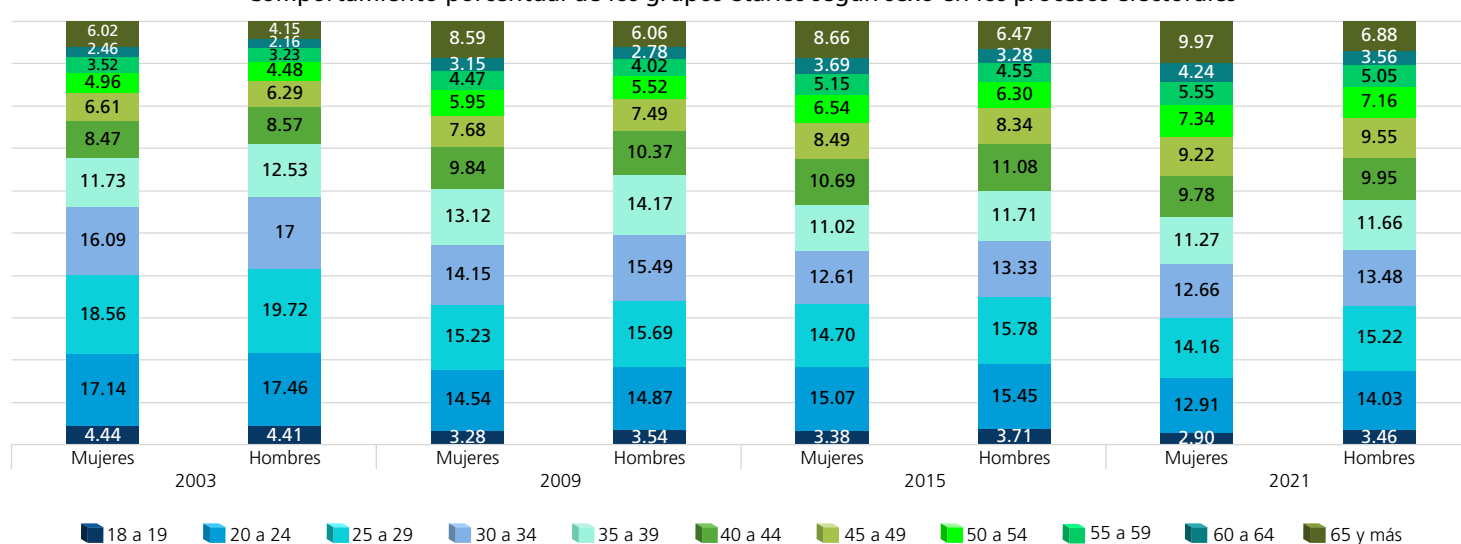

FUENTE: Elaboradas por la DEOEG con base en información relativa a las estadísticas de participación electoral de las elecciones locales de 2000 a 2021, cuya información fue adaptada al MGE 2021.

Participación según sexo y grupo etario (porcentaje)



Mujeres

	2000	2003	2006	2009	2012	2015	2018	2021	Promedio (elecciones con Jefatura de Gobierno)	Promedio (elecciones intermedias)	Promedio general
18 a 19	44.89	26.12	66.84	35.98	58.35	36.26	70.18	46.23	60.07	36.15	48.11
20 a 24	58.76	29.23	59.71	28	59.33	28.80	63.36	34.29	60.29	30.08	45.19
25 a 29	63.35	31.12	60.56	29.71	59.77	29.41	63.70	31.76	61.85	30.50	46.17
30 a 34	67.17	36.14	63.18	34.64	58.66	35.30	67.47	34.57	64.12	35.16	49.64
35 a 39	70.50	40.54	66.56	37.42	58.51	41.03	70.72	39.13	66.57	39.53	53.05
40 a 44	73.62	46.64	70	42.29	59.76	43.99	73.54	45.34	69.23	44.57	56.90
45 a 49	76.95	50.38	72.62	44.56	58.57	46.05	76.09	50.28	71.06	47.82	59.44
50 a 54	78.12	52.31	74.22	48.71	58.68	49.25	75.85	53.50	71.72	50.94	61.33
55 a 59	76.19	55.05	73.92	50.52	58.77	52.25	77.74	55.99	71.66	53.45	62.55
60 a 64	75.98	56.58	72.25	53.48	59.35	57.89	78.81	60.02	71.60	56.99	64.30
65 y más	64.39	49.85	61.20	43.72	59.28	52.26	70.70	57.40	63.89	50.81	57.35



Hombres

	2000	2003	2006	2009	2012	2015	2018	2021	Promedio (elecciones con Jefatura de Gobierno)	Promedio (elecciones intermedias)	Promedio general
18 a 19	42.38	24.21	58.35	29.30	57.69	31.69	64.45	39.06	55.72	31.07	43.39
20 a 24	48.30	21.96	48.45	20.79	58.53	22.21	53.82	28.85	52.28	23.45	37.86
25 a 29	50.36	21.65	46.71	20.54	58.38	18.75	51.23	25.14	51.67	21.52	36.60
30 a 34	56.32	27.70	49.63	22.48	58.77	23.47	53.16	26.30	54.47	24.99	39.73
35 a 39	60.93	32.10	54.60	27.98	59.36	28.37	57.46	30.15	58.09	29.65	43.87
40 a 44	66.09	39.50	59.06	32.23	58.70	33.12	60.26	36.47	61.03	35.33	48.18
45 a 49	70.67	45.10	64.19	37.64	58.75	37.40	63.34	41.51	64.24	40.41	52.33
50 a 54	72.39	50.70	67.67	43.16	59.69	41.22	66.33	47.30	66.52	45.60	56.06
55 a 59	78	54.93	70.22	47.30	59.40	47.39	68.61	52.58	69.06	50.55	59.80
60 a 64	78.29	58.60	72.02	53.89	57.62	53.62	73.95	58.52	70.47	56.16	63.31
65 y más	70.95	57.96	64.18	49.86	58.93	56.64	71.13	62.80	66.30	56.82	61.56

Mujeres

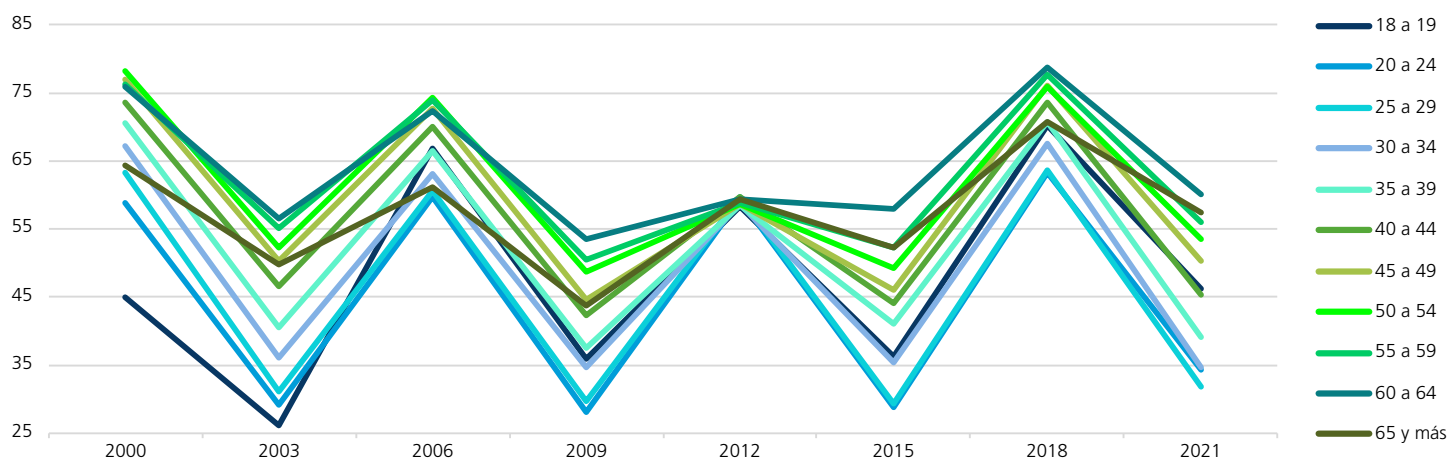

Hombres



FUENTE: Elaboradas por la DEOEYG con base en información relativa a las estadísticas de participación electoral de las elecciones locales de 2000 a 2021, cuya información fue adaptada al MGE 2021.

Comportamiento de la participación por sección electoral

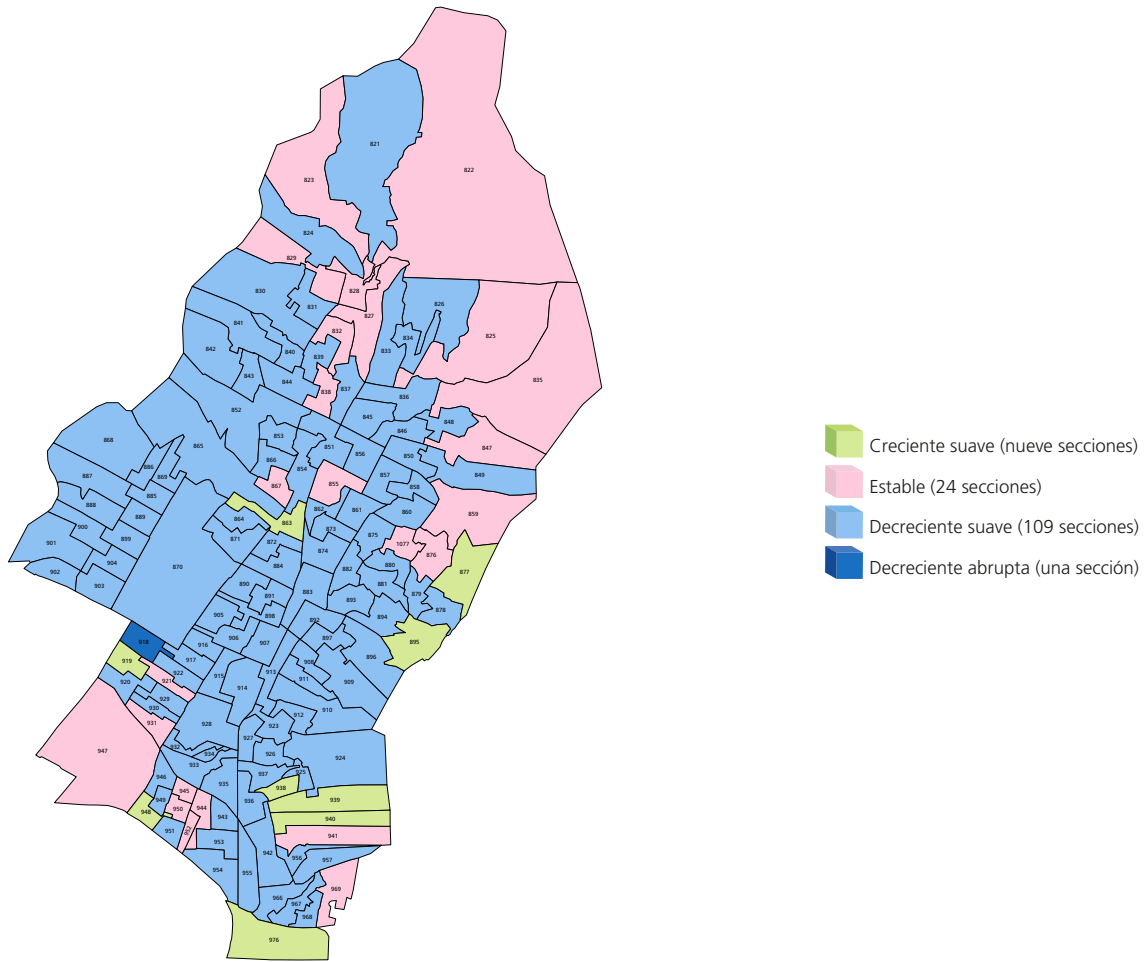

Gran grupo etario y sexo más participativo a lo largo de los procesos electorales por sección electoral

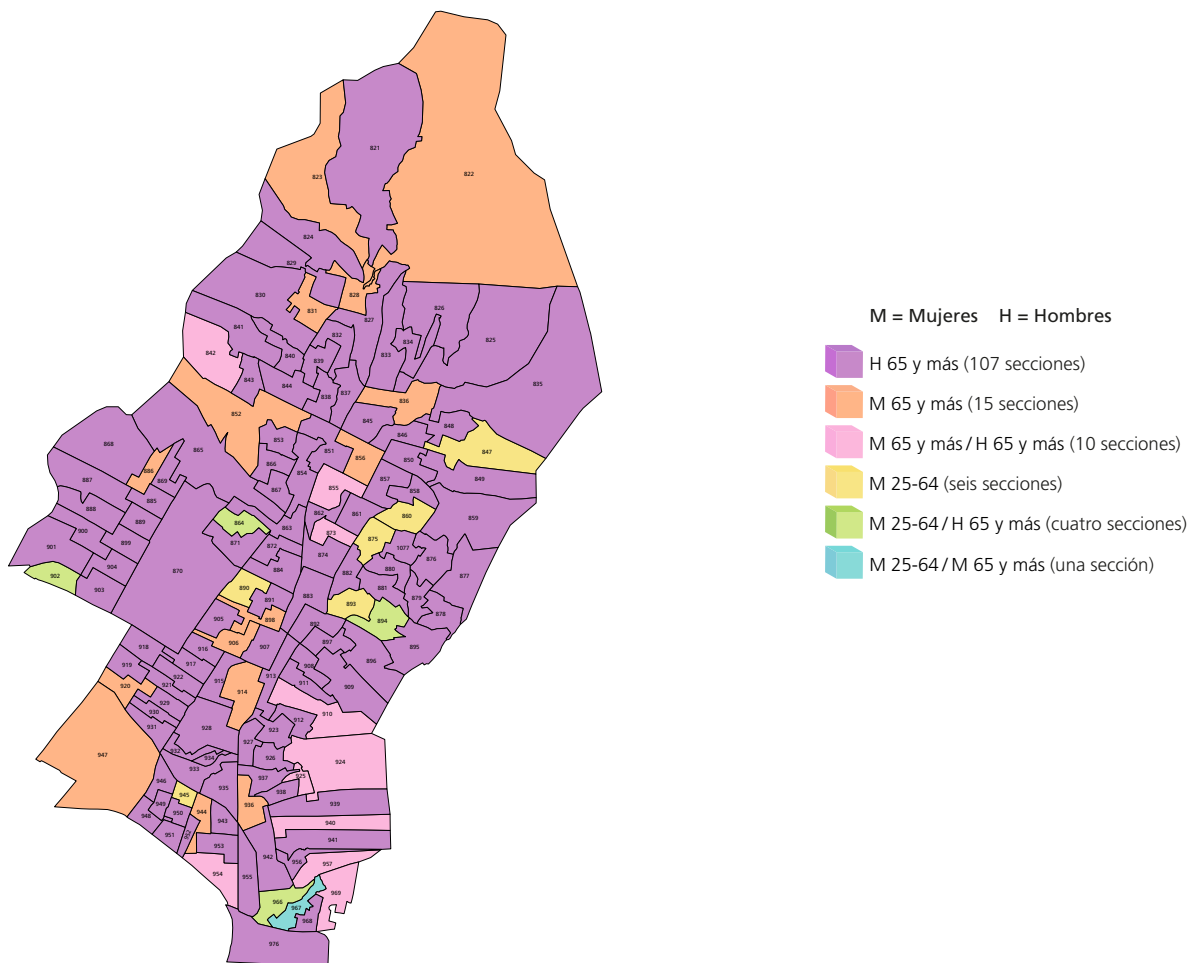

NOTA: El cálculo del comportamiento de la participación de la sección 939 se realizó con información parcial, véase la nota metodológica.

FUENTE: Elaboradas por la DEOEG con base en información relativa a las estadísticas de participación electoral de las elecciones locales de 2000 a 2021, cuya información fue adaptada al MGE 2021.

Distrito electoral local 02

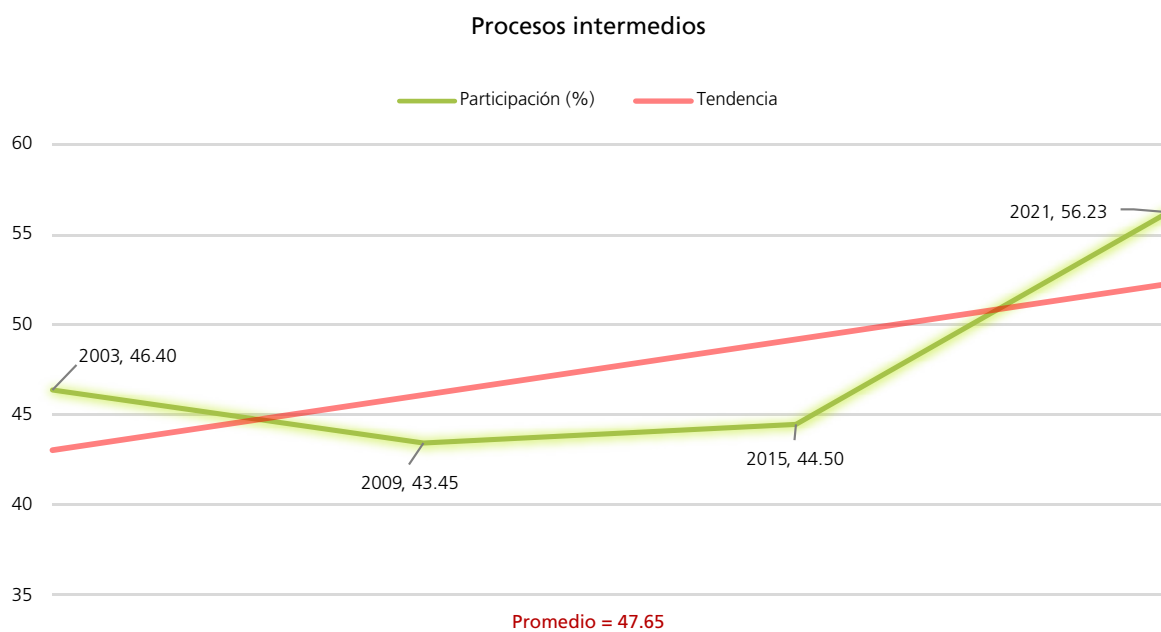
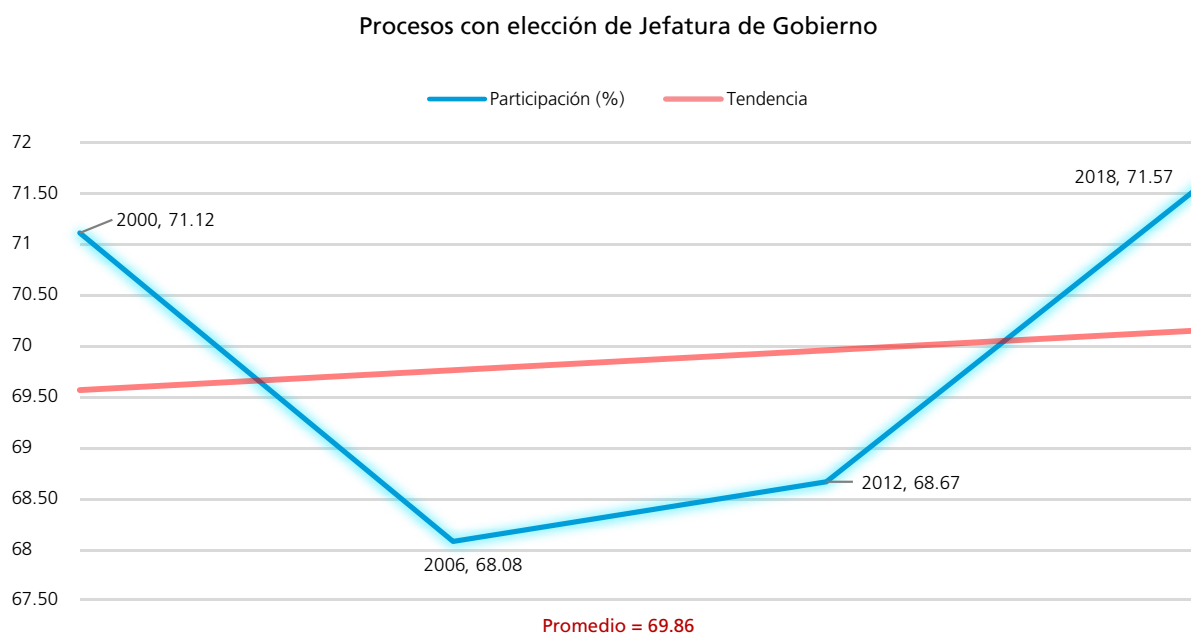
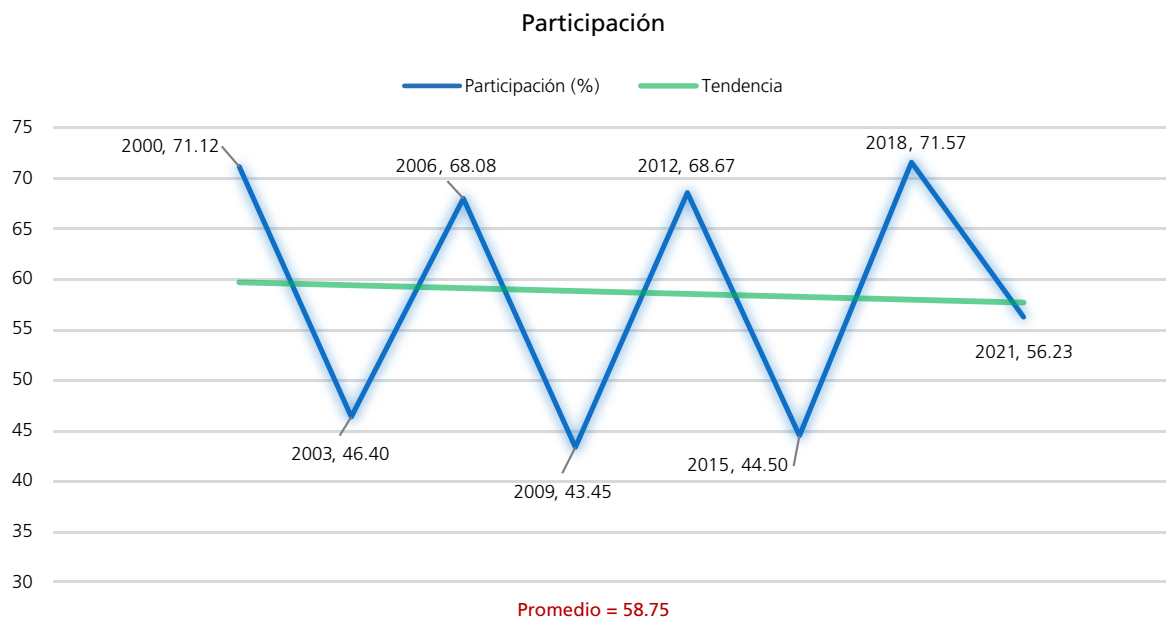
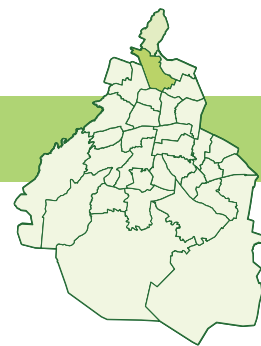

FUENTE: Elaboradas por la DEOEYG con base en información relativa a las estadísticas de participación electoral de las elecciones locales de 2000 a 2021, cuya información fue adaptada al MGE 2021.

Personas votantes

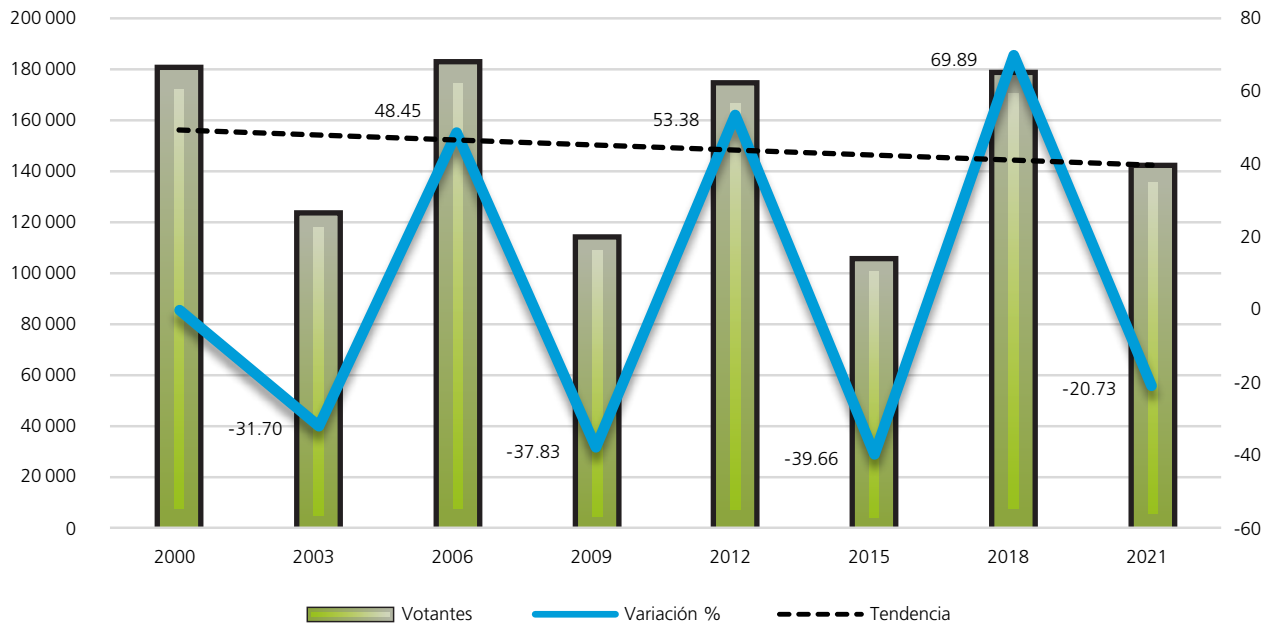

Procesos con elección de Jefatura de Gobierno

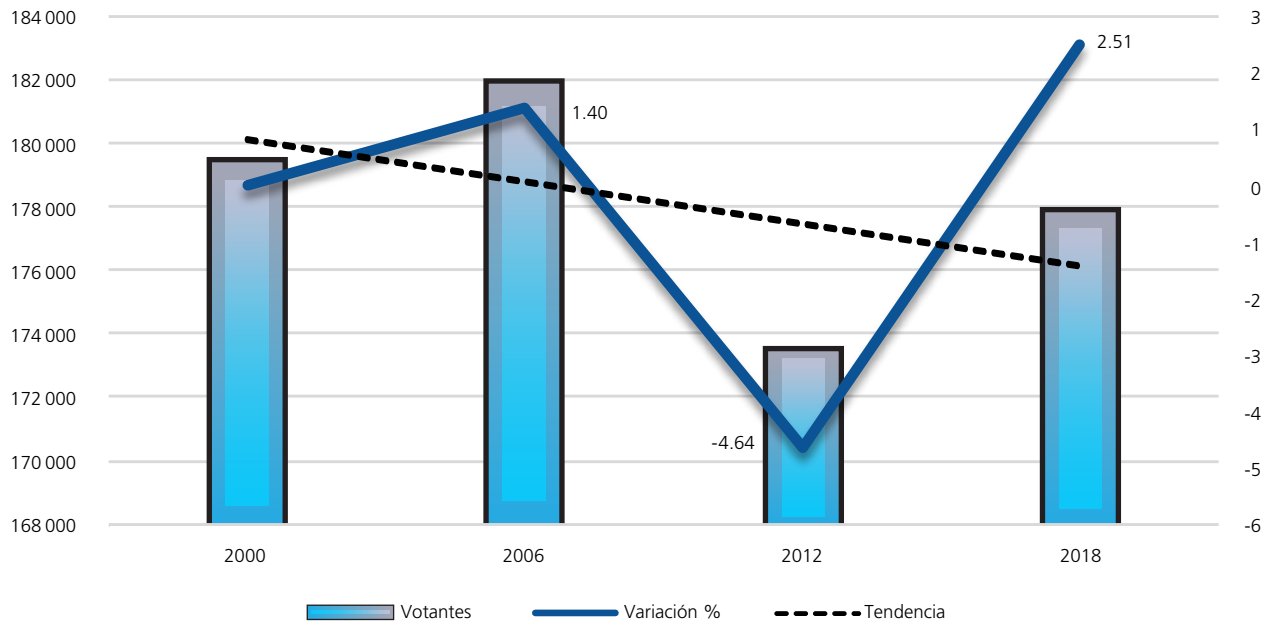

Procesos intermedios

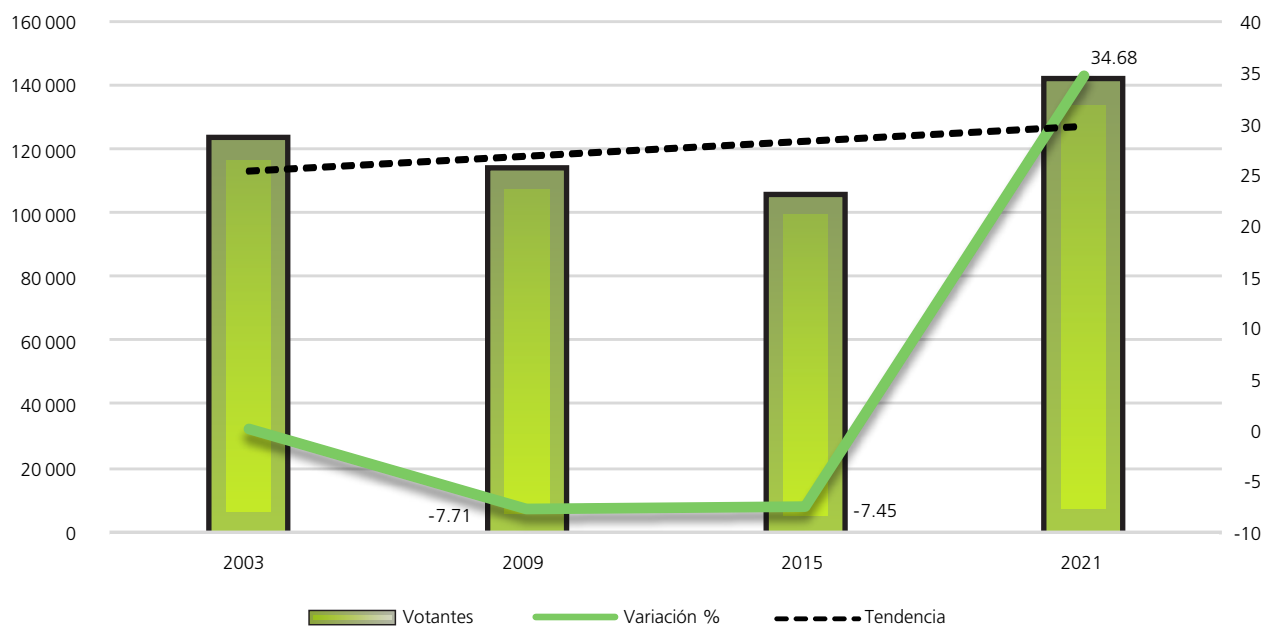

FUENTE: Elaboradas por la DEOEG con base en información relativa a las estadísticas de participación electoral de las elecciones locales de 2000 a 2021, cuya información fue adaptada al MGE 2021.

Composición de la lista nominal, votantes, no votantes y relación hombres-mujeres observada

Proceso electoral	Lista nominal		Votantes		No votantes		Relación hombres-mujeres		
	Mujeres	Hombres	Mujeres	Hombres	Mujeres	Hombres	Lista nominal	Votantes	No votantes
2000	135102	117109	98836	80533	36266	36576	87	81	101
2003	141689	122368	68614	53902	73075	68466	86	79	94
2006	143227	123913	101173	80705	42054	43208	87	80	103
2009	139222	121021	64145	48928	75077	72093	87	76	96
2012	135160	117398	92824	80606	42336	36792	87	87	87
2015	126342	108820	59530	45117	66812	63703	86	76	95
2018	133227	115165	99077	78709	34150	36456	86	79	107
2021	134420	116210	78611	62325	55809	53885	86	79	97
Promedio	136049	117751	82851	66353	53197	51397	87	80	98

Mujeres



Hombres

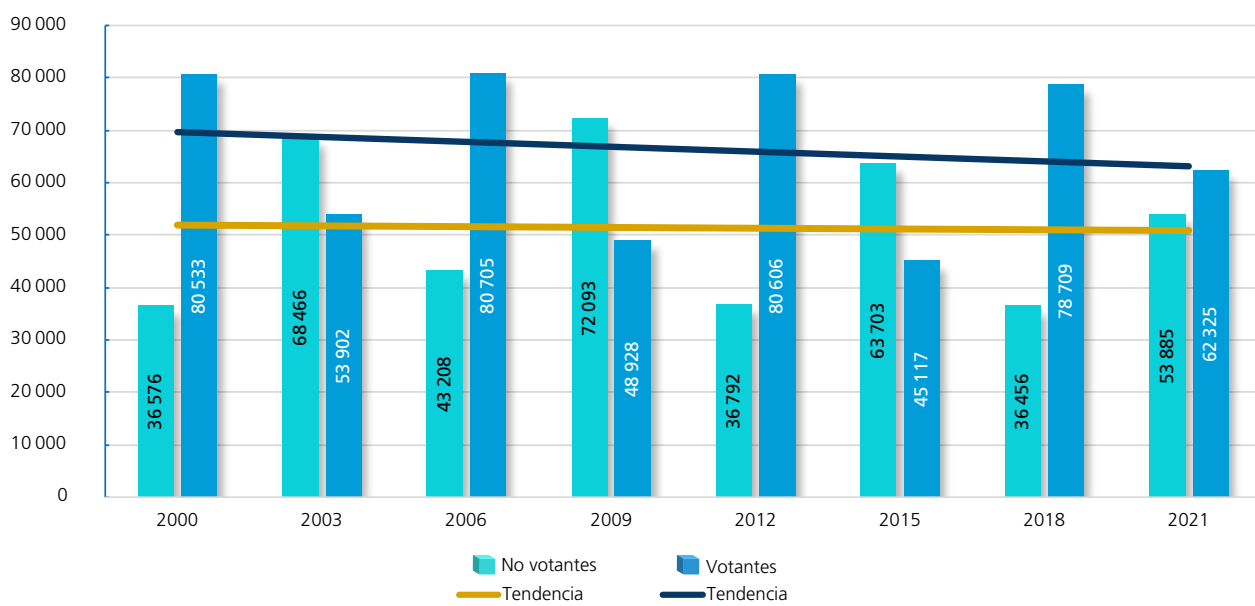

FUENTE: Elaboradas por la DEOEYG con base en información relativa a las estadísticas de participación electoral de las elecciones locales de 2000 a 2021, cuya información fue adaptada al MGE 2021.

Participación y abstención según sexo (porcentaje)

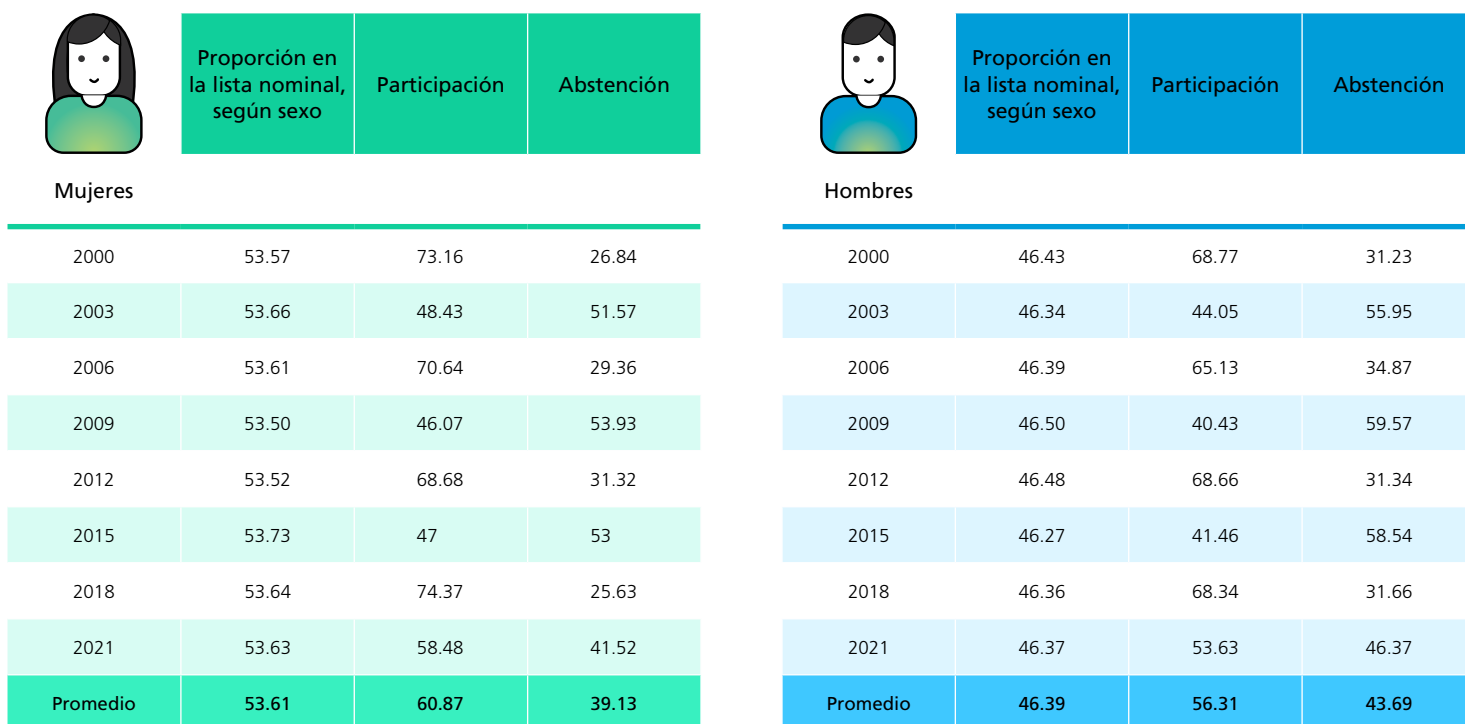

Participación y abstención por proceso según sexo (porcentaje)

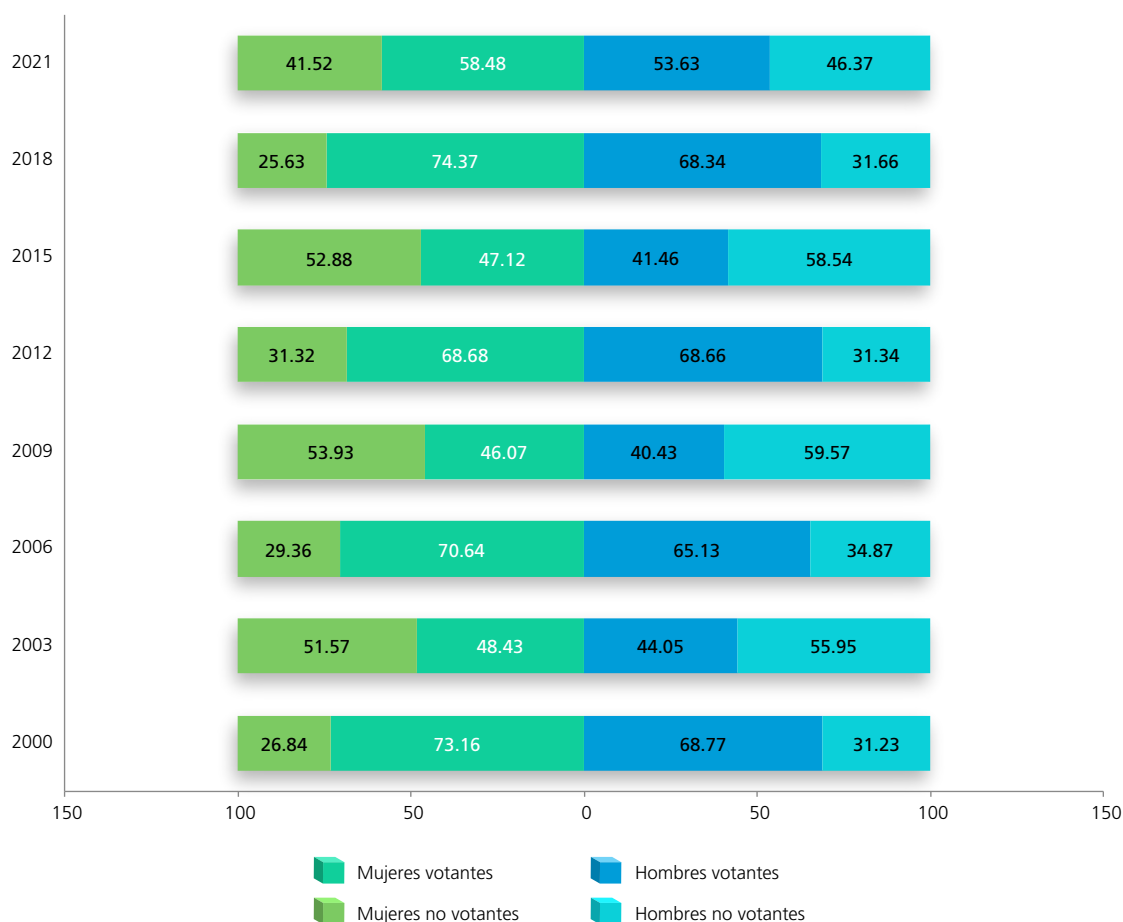

FUENTE: Elaboradas por la DEOEYG con base en información relativa a las estadísticas de participación electoral de las elecciones locales de 2000 a 2021, cuya información fue adaptada al MGE 2021.

Lista nominal según sexo y grupo etario
(procesos con elección de Jefatura de Gobierno)

Grupo etario	2000			2006			2012			2018		
	Mujeres	Hombres	Total	Mujeres	Hombres	Total	Mujeres	Hombres	Total	Mujeres	Hombres	Total
18 a 19	4249	4339	8588	3802	3943	7745	3759	3918	7677	3465	3563	7028
(%)	3.15	3.70	3.40	2.65	3.18	2.90	2.78	3.34	3.04	2.60	3.09	2.83
20 a 24	14551	14590	29141	13583	13186	26769	12226	12239	24465	10818	11288	22106
(%)	10.77	12.46	11.55	9.48	10.64	10.02	9.05	10.42	9.69	8.12	9.80	8.90
25 a 29	17821	17230	35051	14317	14210	28527	13273	12954	26227	12323	12438	24761
(%)	13.19	14.71	13.90	10	11.47	10.68	9.82	11.03	10.38	9.25	10.80	9.97
30 a 34	16157	15186	31343	16034	15463	31497	13063	12777	25840	12048	11527	23575
(%)	11.96	12.97	12.43	11.20	12.48	11.79	9.66	10.88	10.23	9.04	10.01	9.49
35 a 39	15060	13887	28947	14913	13879	28792	13154	12554	25708	11552	10836	22388
(%)	11.15	11.86	11.48	10.41	11.20	10.78	9.73	10.69	10.18	8.67	9.41	9.01
40 a 44	13608	11868	25476	14040	12618	26658	12688	11361	24049	11579	10702	22281
(%)	10.07	10.13	10.10	9.80	10.18	9.98	9.39	9.68	9.52	8.69	9.29	8.97
45 a 49	11622	9577	21199	13324	11428	24752	12204	10502	22706	11981	10222	22203
(%)	8.60	8.18	8.41	9.30	9.22	9.26	9.03	8.95	8.99	8.99	8.88	8.94
50 a 54	9875	7739	17614	11392	9672	21064	12021	9884	21905	11410	9347	20757
(%)	7.31	6.61	6.98	7.95	7.81	7.88	8.89	8.42	8.67	8.57	8.12	8.36
55 a 59	7692	6123	13815	9632	7648	17280	10459	8582	19041	11453	9199	20652
(%)	5.69	5.23	5.48	6.73	6.17	6.47	7.74	7.31	7.54	8.60	7.99	8.31
60 a 64	6473	4805	11278	7701	5916	13617	8565	6736	15301	9940	7949	17889
(%)	4.79	4.10	4.47	5.38	4.78	5.10	6.34	5.74	6.06	7.46	6.90	7.20
65 y más	17994	11765	29759	24489	15950	40439	23748	15891	39639	26658	18094	44752
(%)	13.32	10.05	11.80	17.10	12.87	15.14	17.57	13.54	15.70	20.01	15.71	18.02
Total	135 102	117 109	252 211	143 227	123 913	267 140	135 160	117 398	252 558	133 227	115 165	248 392
(%)	100	100	100	100	100	100	100	100	100	100	100	100

Distribución de los grupos etarios en los procesos electorales

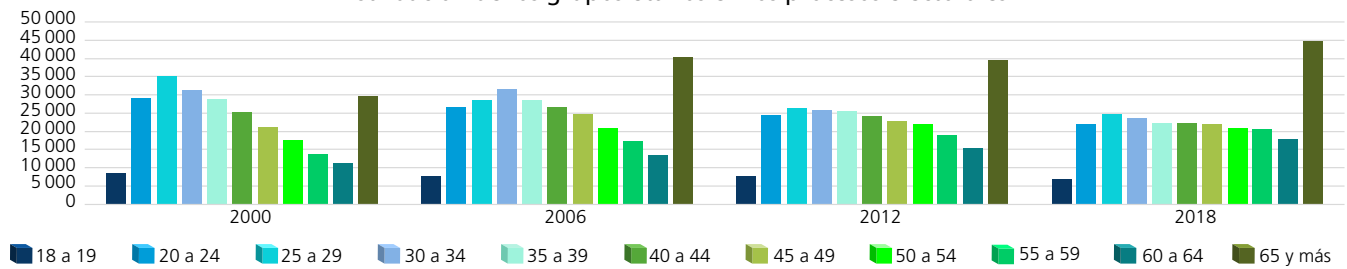

Dispersión porcentual de los grupos etarios por proceso electoral

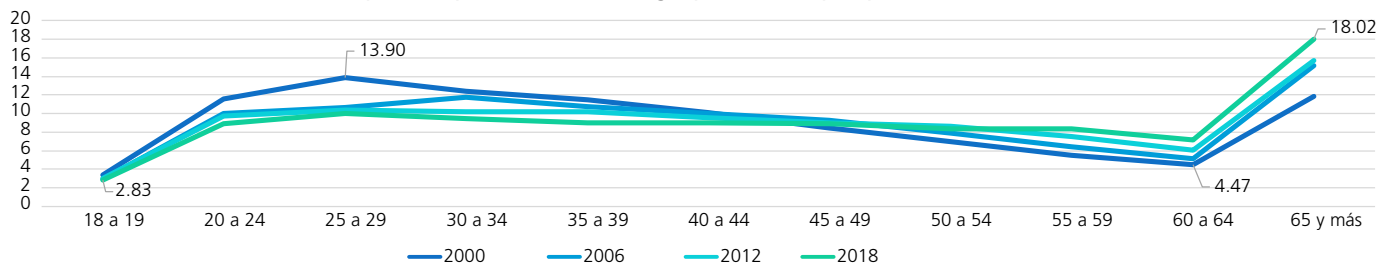

Comportamiento porcentual de los grupos etarios según sexo en los procesos electorales

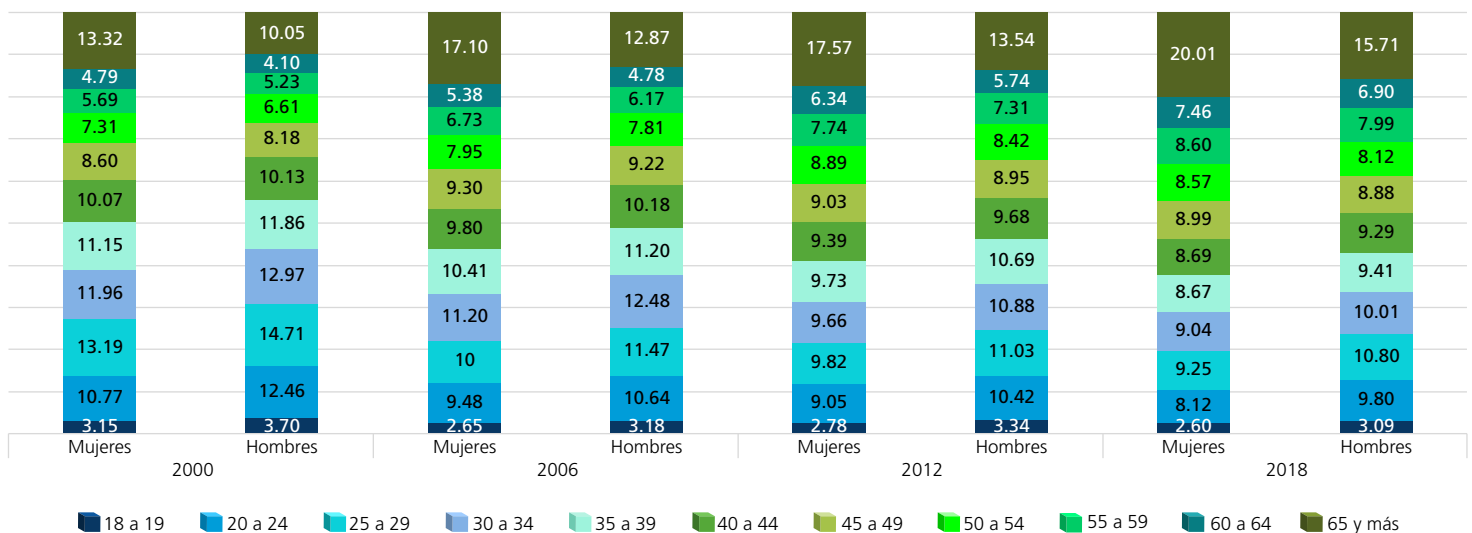

FUENTE: Elaboradas por la DEOEG con base en información relativa a las estadísticas de participación electoral de las elecciones locales de 2000 a 2021, cuya información fue adaptada al MGE 2021.

Lista nominal según sexo y grupo etario (procesos intermedios)

Grupo etario	2003			2009			2015			2021		
	Mujeres	Hombres	Total	Mujeres	Hombres	Total	Mujeres	Hombres	Total	Mujeres	Hombres	Total
18 a 19	3926	3928	7854	3272	3436	6708	3099	3161	6260	2788	2930	5718
(%)	2.77	3.21	2.97	2.35	2.84	2.58	2.45	2.91	2.66	2.07	2.52	2.28
20 a 24	14188	13868	28056	12060	12010	24070	11301	11490	22791	10228	10470	20698
(%)	10.01	11.33	10.63	8.66	9.92	9.25	8.94	10.56	9.69	7.61	9.01	8.26
25 a 29	16082	15984	32066	13500	13126	26626	12064	11982	24046	11959	12299	24258
(%)	11.35	13.06	12.14	9.70	10.85	10.23	9.55	11.01	10.23	8.90	10.58	9.68
30 a 34	16923	16027	32950	13561	13593	27154	11738	11260	22998	12116	11886	24002
(%)	11.94	13.10	12.48	9.74	11.23	10.43	9.29	10.35	9.78	9.01	10.23	9.58
35 a 39	15111	13879	28990	14680	13740	28420	11099	10484	21583	11857	11134	22991
(%)	10.67	11.34	10.98	10.54	11.35	10.92	8.79	9.63	9.18	8.82	9.58	9.17
40 a 44	14369	12810	27179	13289	12032	25321	11886	10521	22407	11196	10308	21504
(%)	10.14	10.47	10.29	9.55	9.94	9.73	9.41	9.67	9.53	8.33	8.87	8.58
45 a 49	12679	10832	23511	13186	11467	24653	11082	9483	20565	12058	10579	22637
(%)	8.95	8.85	8.90	9.47	9.48	9.47	8.77	8.71	8.74	8.97	9.10	9.03
50 a 54	10657	8544	19201	11968	10128	22096	11309	9216	20525	11543	9639	21182
(%)	7.52	6.98	7.27	8.60	8.37	8.49	8.95	8.47	8.73	8.59	8.30	8.45
55 a 59	8914	6943	15857	9953	8135	18088	10405	8393	18798	11444	9284	20728
(%)	6.29	5.68	6.01	7.15	6.72	6.95	8.24	7.71	7.99	8.51	7.99	8.27
60 a 64	6908	5493	12401	8234	6484	14718	8795	6888	15683	10777	8397	19174
(%)	4.88	4.49	4.70	5.91	5.36	5.66	6.96	6.33	6.67	8.02	7.23	7.65
65 y más	21932	14060	35992	25519	16870	42389	23564	15942	39506	28454	19284	47738
(%)	15.48	11.49	13.63	18.33	13.94	16.29	18.65	14.65	16.80	21.17	16.59	19.05
Total	141 689	122 368	264 057	139 222	121 021	260 243	126 342	108 820	235 162	134 420	116 210	250 630
(%)	100	100	100	100	100	100	100	100	100	100	100	100

Distribución de los grupos etarios en los procesos electorales

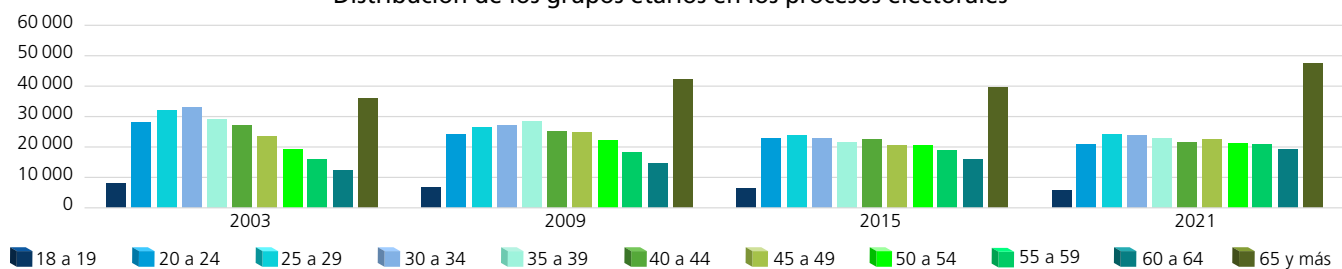

Dispersión porcentual de los grupos etarios por proceso electoral

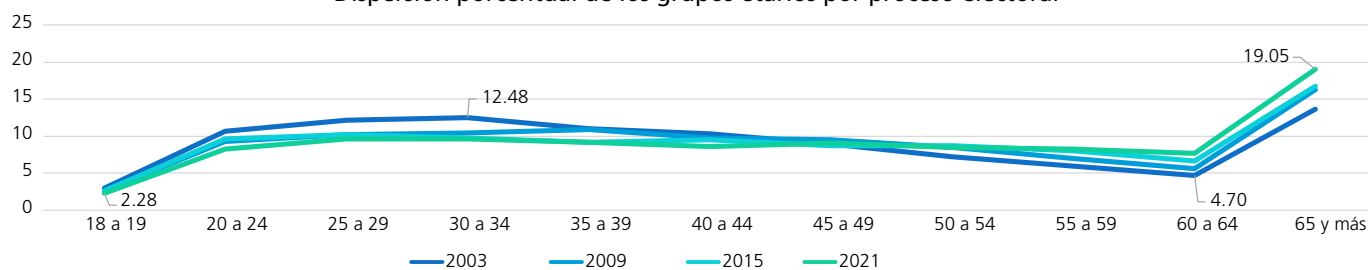

Comportamiento porcentual de los grupos etarios según sexo en los procesos electorales

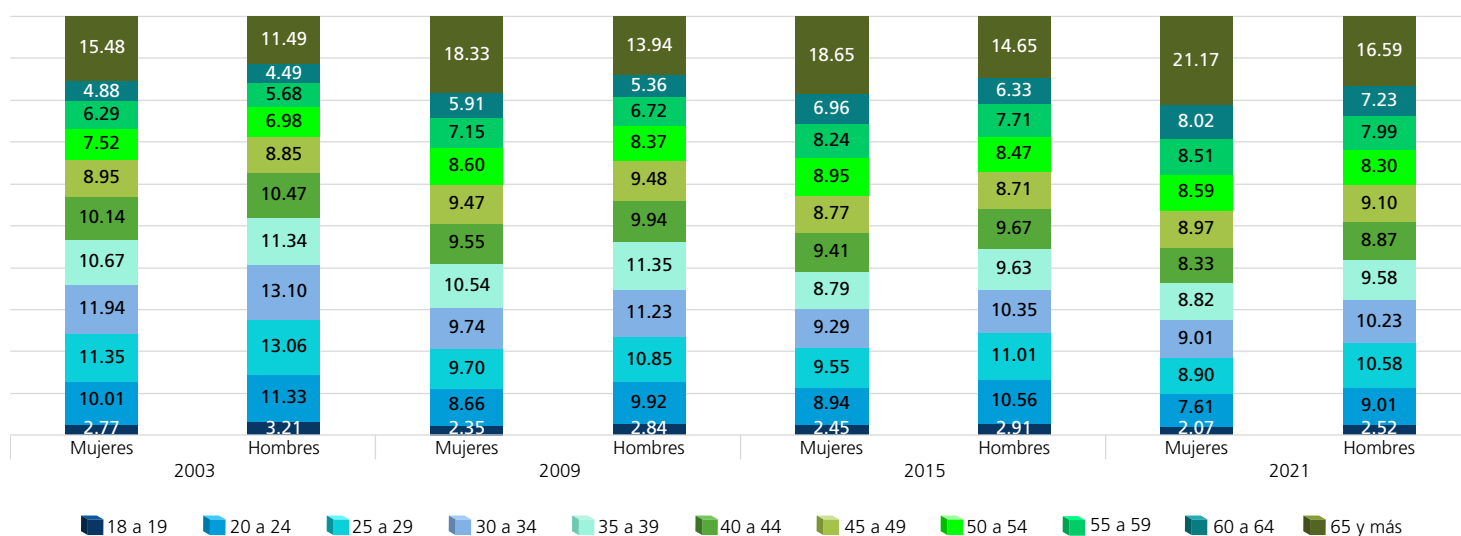

FUENTE: Elaboradas por la DEOEG con base en información relativa a las estadísticas de participación electoral de las elecciones locales de 2000 a 2021, cuya información fue adaptada al MGE 2021.

Personas votantes según sexo y grupo etario (procesos con elección de Jefatura de Gobierno)

Grupo etario	2000			2006			2012			2018		
	Mujeres	Hombres	Total	Mujeres	Hombres	Total	Mujeres	Hombres	Total	Mujeres	Hombres	Total
18 a 19	2280	2172	4452	2876	2793	5669	2558	2741	5299	2593	2581	5174
(%)	2.31	2.70	2.48	2.84	3.46	3.12	2.76	3.40	3.06	2.62	3.28	2.91
20 a 24	9973	9151	19124	9211	8096	17307	8388	8407	16795	7462	7221	14683
(%)	10.09	11.36	10.66	9.10	10.03	9.52	9.04	10.43	9.68	7.53	9.18	8.26
25 a 29	11976	10382	22358	9678	8446	18124	9120	8839	17959	8326	7638	15964
(%)	12.12	12.89	12.46	9.57	10.46	9.97	9.82	10.97	10.36	8.40	9.70	8.98
30 a 34	11434	9833	21267	10828	9260	20088	8953	8706	17659	8552	6983	15535
(%)	11.57	12.21	11.86	10.70	11.47	11.04	9.64	10.80	10.18	8.63	8.87	8.74
35 a 39	11125	9404	20529	10296	8551	18847	9024	8654	17678	8529	7050	15579
(%)	11.25	11.68	11.45	10.18	10.60	10.36	9.72	10.74	10.19	8.61	8.96	8.76
40 a 44	10730	8543	19273	10280	8315	18595	8662	7815	16477	8782	7132	15914
(%)	10.86	10.61	10.75	10.16	10.30	10.22	9.33	9.69	9.50	8.86	9.06	8.95
45 a 49	9325	7325	16650	10309	7827	18136	8452	7251	15703	9288	7167	16455
(%)	9.43	9.10	9.28	10.19	9.70	9.97	9.11	8.99	9.05	9.38	9.11	9.26
50 a 54	8076	6025	14101	8846	7037	15883	8314	6714	15028	9072	6662	15734
(%)	8.17	7.48	7.86	8.74	8.72	8.73	8.96	8.33	8.67	9.16	8.46	8.85
55 a 59	6293	4936	11229	7537	5639	13176	7204	5877	13081	9223	6840	16063
(%)	6.37	6.13	6.26	7.45	6.99	7.24	7.76	7.29	7.54	9.31	8.69	9.04
60 a 64	5103	3949	9052	5979	4437	10416	5911	4610	10521	7995	6076	14071
(%)	5.16	4.90	5.05	5.91	5.50	5.73	6.37	5.72	6.07	8.07	7.72	7.91
65 y más	12521	8813	21334	15333	10304	25637	16238	10992	27230	19255	13359	32614
(%)	12.67	10.94	11.89	15.16	12.77	14.10	17.49	13.64	15.70	19.43	16.97	18.34
Total	98836	80533	179369	101173	80705	181878	92824	80606	173430	99077	78709	177786
(%)	100	100	100	100	100	100	100	100	100	100	100	100

Distribución de los grupos etarios en los procesos electorales

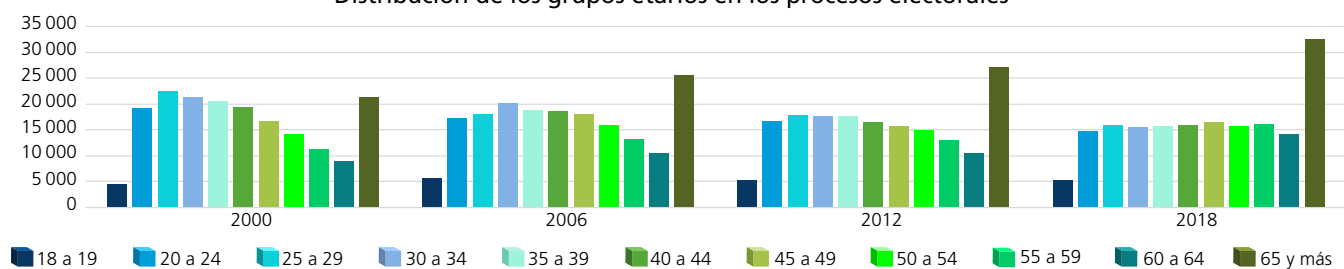

Dispersión porcentual de los grupos etarios por proceso electoral

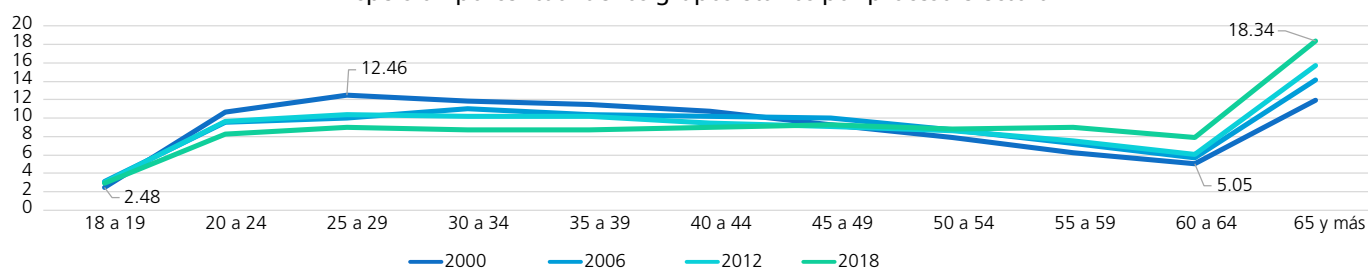

Comportamiento porcentual de los grupos etarios según sexo en los procesos electorales

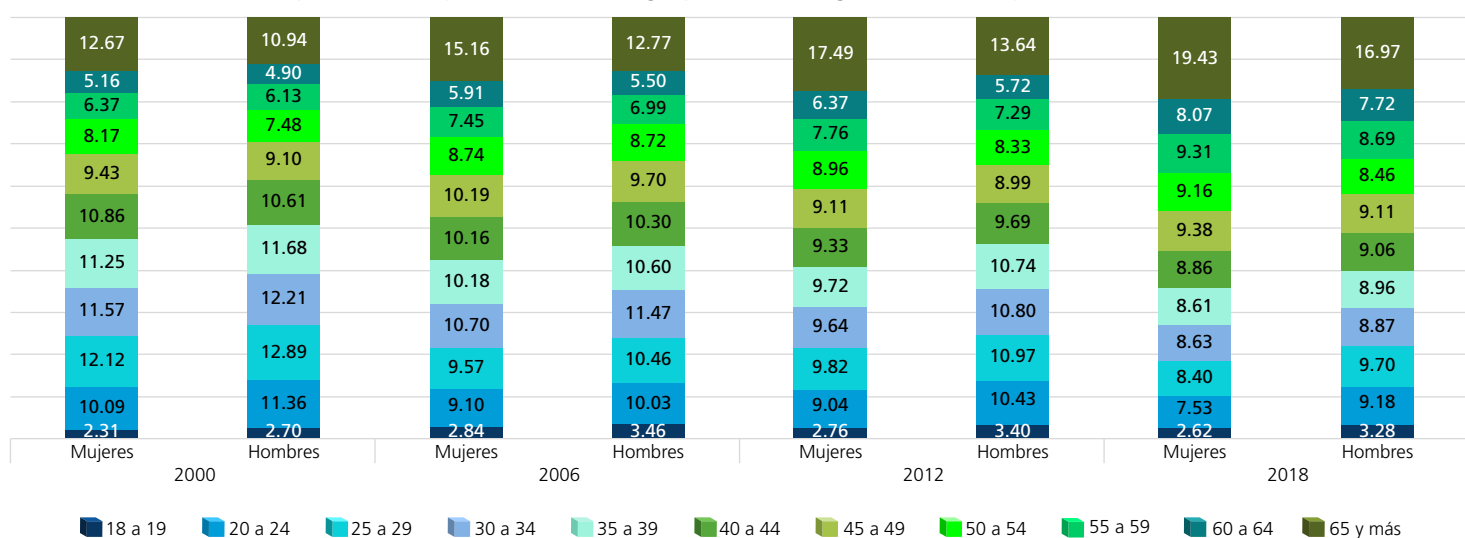

FUENTE: Elaboradas por la DEOEG con base en información relativa a las estadísticas de participación electoral de las elecciones locales de 2000 a 2021, cuya información fue adaptada al MGE 2021.

Personas votantes según sexo y grupo etario (procesos intermedios)

Grupo etario	2003			2009			2015			2021		
	Mujeres	Hombres	Total	Mujeres	Hombres	Total	Mujeres	Hombres	Total	Mujeres	Hombres	Total
18 a 19	1354	1201	2555	1547	1496	3043	1399	1307	2706	1680	1702	3382
(%)	1.97	2.23	2.09	2.41	3.06	2.69	2.35	2.90	2.59	2.14	2.73	2.40
20 a 24	5637	4872	10509	4535	3861	8396	3924	3568	7492	4991	4679	9670
(%)	8.22	9.04	8.58	7.07	7.89	7.42	6.59	7.91	7.16	6.35	7.51	6.86
25 a 29	6021	5049	11070	4893	3900	8793	3909	3233	7142	5323	4728	10051
(%)	8.77	9.37	9.04	7.63	7.97	7.78	6.57	7.16	6.82	6.77	7.59	7.13
30 a 34	6895	5582	12477	5298	4156	9454	4206	3179	7385	5520	4711	10231
(%)	10.05	10.36	10.18	8.26	8.49	8.36	7.06	7.05	7.06	7.02	7.56	7.26
35 a 39	6604	5285	11889	6146	4628	10774	4678	3495	8173	6032	4876	10908
(%)	9.62	9.80	9.70	9.58	9.46	9.53	7.86	7.75	7.81	7.67	7.82	7.74
40 a 44	7360	5855	13215	6140	4634	10774	5646	4047	9693	6392	5110	11502
(%)	10.73	10.86	10.79	9.57	9.47	9.53	9.48	8.97	9.26	8.13	8.20	8.16
45 a 49	7108	5436	12544	6793	4979	11772	5577	4156	9733	7422	5847	13269
(%)	10.36	10.08	10.24	10.59	10.18	10.41	9.37	9.21	9.30	9.44	9.38	9.42
50 a 54	6258	4835	11093	6530	4920	11450	6139	4488	10627	7636	5893	13529
(%)	9.12	8.97	9.05	10.18	10.06	10.13	10.31	9.95	10.16	9.71	9.45	9.60
55 a 59	5432	3996	9428	5655	4262	9917	5891	4376	10267	7754	5906	13660
(%)	7.92	7.41	7.69	8.82	8.71	8.77	9.90	9.70	9.81	9.87	9.48	9.69
60 a 64	4363	3426	7789	4807	3586	8393	5209	3873	9082	7523	5724	13247
(%)	6.36	6.36	6.36	7.49	7.33	7.42	8.75	8.58	8.68	9.57	9.18	9.40
65 y más	11582	8365	19947	11801	8506	20307	12952	9395	22347	18338	13149	31487
(%)	16.88	15.52	16.28	18.40	17.38	17.96	21.76	20.82	21.35	23.33	21.10	22.34
Total	68614	53902	122516	64145	48928	113073	59530	45117	104647	78611	62325	140936
(%)	100	100	100	100	100	100	100	100	100	100	100	100

Distribución de los grupos etarios en los procesos electorales

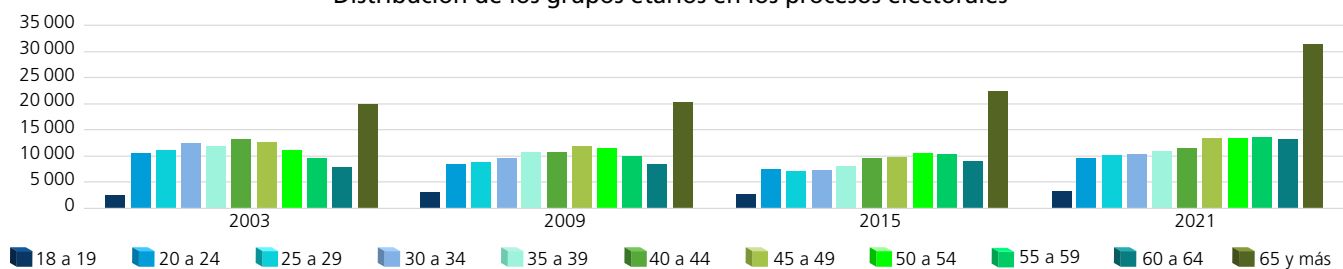

Dispersión porcentual de los grupos etarios por proceso electoral

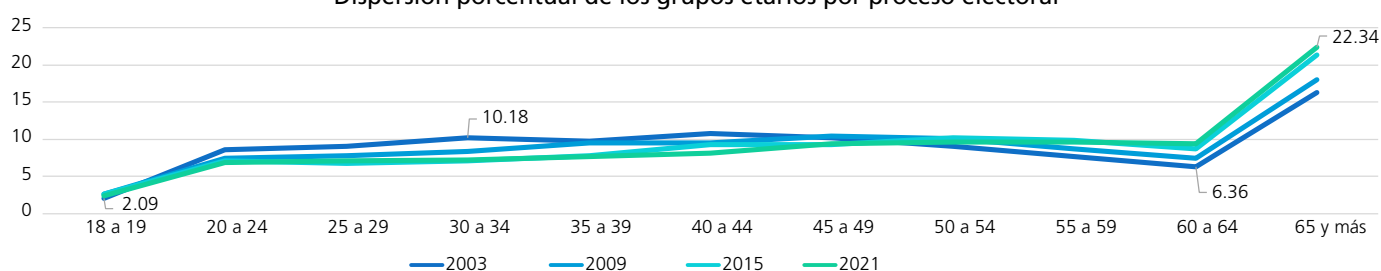

Comportamiento porcentual de los grupos etarios según sexo en los procesos electorales

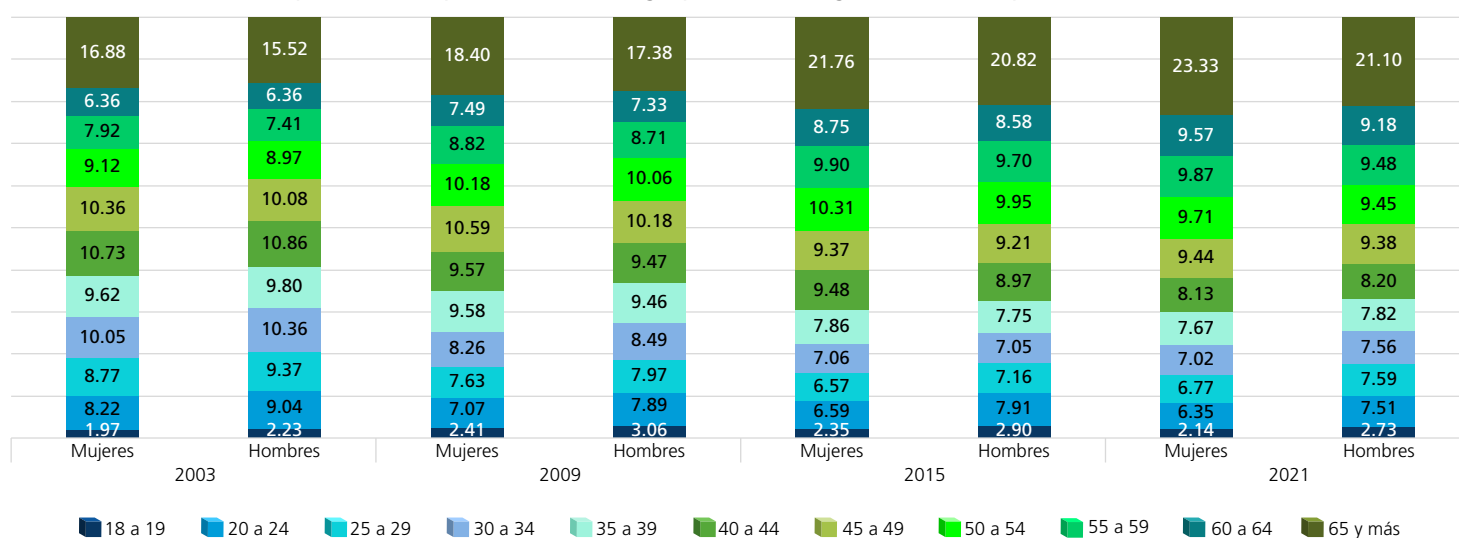

FUENTE: Elaboradas por la DEOEG con base en información relativa a las estadísticas de participación electoral de las elecciones locales de 2000 a 2021, cuya información fue adaptada al MGE 2021.

Personas no votantes según sexo y grupo etario
(procesos con elección de Jefatura de Gobierno)

Grupo etario	2000			2006			2012			2018		
	Mujeres	Hombres	Total	Mujeres	Hombres	Total	Mujeres	Hombres	Total	Mujeres	Hombres	Total
18 a 19	1969	2167	4136	926	1150	2076	1201	1177	2378	872	982	1854
(%)	5.43	5.92	5.68	2.20	2.66	2.44	2.84	3.20	3.01	2.55	2.69	2.63
20 a 24	4578	5439	10017	4372	5090	9462	3838	3832	7670	3356	4067	7423
(%)	12.62	14.87	13.75	10.40	11.78	11.10	9.06	10.41	9.69	9.83	11.16	10.51
25 a 29	5845	6848	12693	4639	5764	10403	4153	4115	8268	3997	4800	8797
(%)	16.12	18.72	17.42	11.03	13.34	12.20	9.81	11.18	10.45	11.70	13.17	12.46
30 a 34	4723	5353	10076	5206	6203	11409	4110	4071	8181	3496	4544	8040
(%)	13.02	14.63	13.83	12.38	14.36	13.38	9.71	11.06	10.34	10.24	12.46	11.39
35 a 39	3935	4483	8418	4617	5328	9945	4130	3900	8030	3023	3786	6809
(%)	10.85	12.26	11.56	10.98	12.33	11.66	9.75	10.60	10.15	8.85	10.39	9.64
40 a 44	2878	3325	6203	3760	4303	8063	4026	3546	7572	2797	3570	6367
(%)	7.94	9.09	8.52	8.94	9.96	9.46	9.51	9.64	9.57	8.19	9.79	9.02
45 a 49	2297	2252	4549	3015	3601	6616	3752	3251	7003	2693	3055	5748
(%)	6.33	6.16	6.24	7.17	8.33	7.76	8.86	8.84	8.85	7.89	8.38	8.14
50 a 54	1799	1714	3513	2546	2635	5181	3707	3170	6877	2338	2685	5023
(%)	4.96	4.69	4.82	6.05	6.10	6.08	8.76	8.62	8.69	6.85	7.36	7.11
55 a 59	1399	1187	2586	2095	2009	4104	3255	2705	5960	2230	2359	4589
(%)	3.86	3.25	3.55	4.98	4.65	4.81	7.69	7.35	7.53	6.53	6.47	6.50
60 a 64	1370	856	2226	1722	1479	3201	2654	2126	4780	1945	1873	3818
(%)	3.78	2.34	3.06	4.10	3.42	3.75	6.27	5.78	6.04	5.69	5.14	5.41
65 y más	5473	2952	8425	9156	5646	14802	7510	4899	12409	7403	4735	12138
(%)	15.09	8.07	11.57	21.77	13.07	17.36	17.74	13.32	15.68	21.68	12.99	17.19
Total	36266	36576	72842	42054	43208	85262	42336	36792	79128	34150	36456	70606
(%)	100	100	100	100	100	100	100	100	100	100	100	100

Distribución de los grupos etarios en los procesos electorales

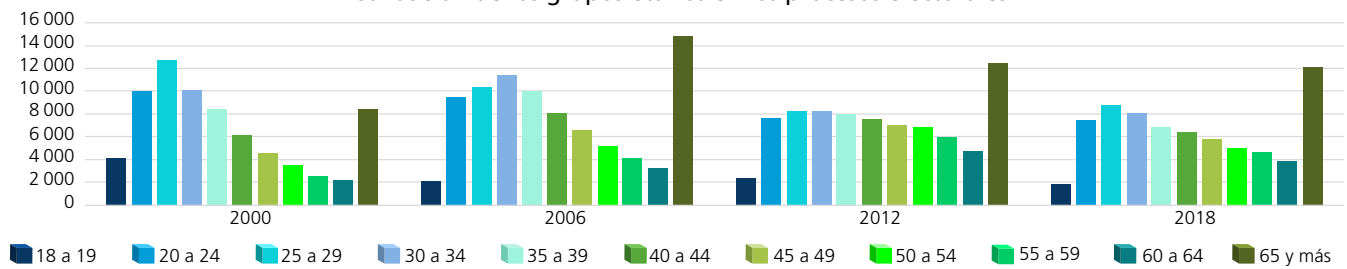

Dispersión porcentual de los grupos etarios por proceso electoral

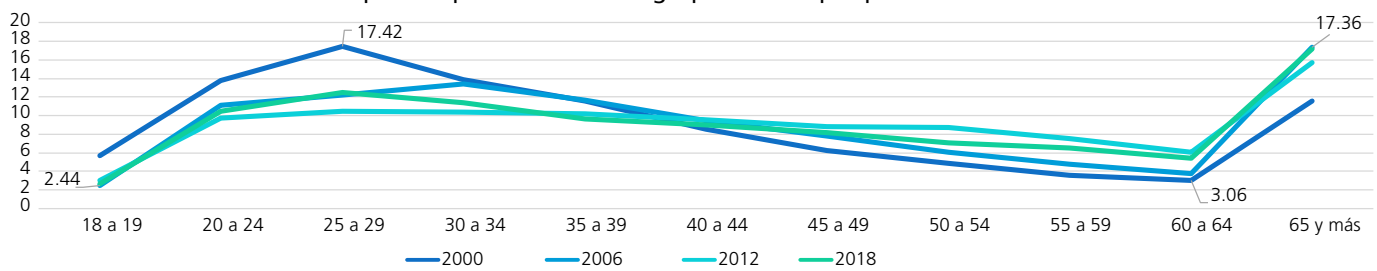

Comportamiento porcentual de los grupos etarios según sexo en los procesos electorales

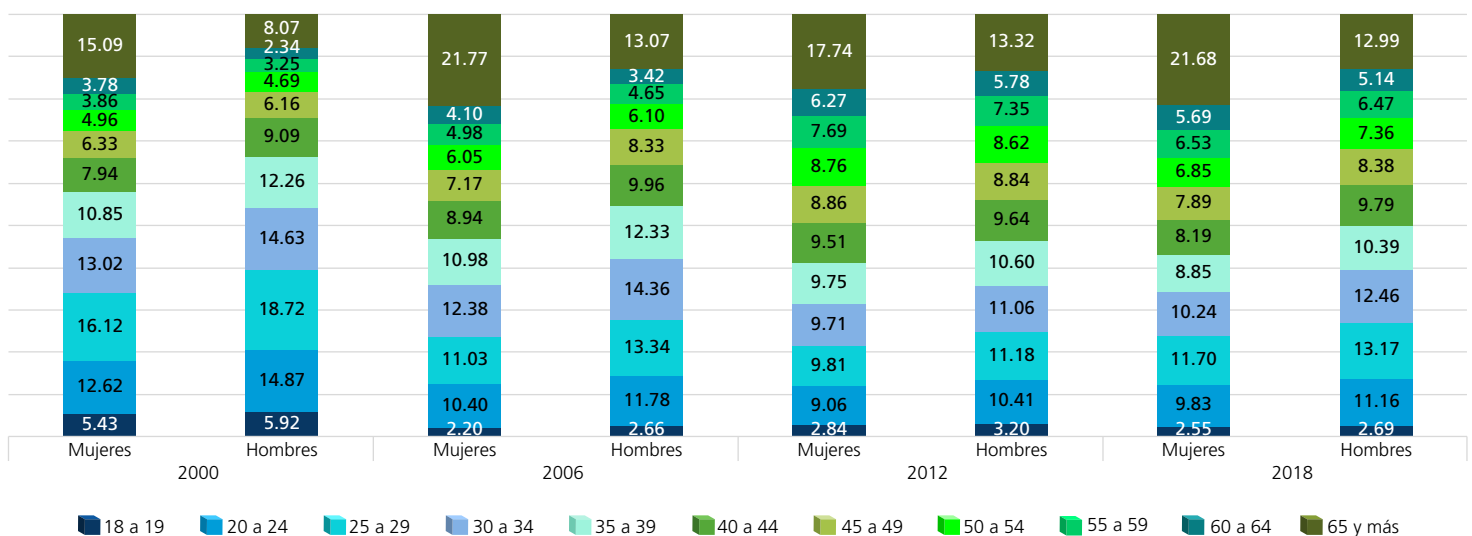

FUENTE: Elaboradas por la DEOEG con base en información relativa a las estadísticas de participación electoral de las elecciones locales de 2000 a 2021, cuya información fue adaptada al MGE 2021.

Personas no votantes según sexo y grupo etario (procesos intermedios)

Grupo etario	2003			2009			2015			2021		
	Mujeres	Hombres	Total	Mujeres	Hombres	Total	Mujeres	Hombres	Total	Mujeres	Hombres	Total
18 a 19	2572	2727	5299	1725	1940	3665	1700	1854	3554	1108	1228	2336
(%)	3.52	3.98	3.74	2.30	2.69	2.49	2.54	2.91	2.72	1.98	2.28	2.13
20 a 24	8551	8996	17547	7525	8149	15674	7377	7922	15299	5237	5791	11028
(%)	11.70	13.14	12.40	10.02	11.30	10.65	11.04	12.44	11.72	9.38	10.75	10.05
25 a 29	10061	10935	20996	8607	9226	17833	8155	8749	16904	6636	7571	14207
(%)	13.77	15.97	14.83	11.46	12.80	12.12	12.21	13.73	12.95	11.89	14.05	12.95
30 a 34	10028	10445	20473	8263	9437	17700	7532	8081	15613	6596	7175	13771
(%)	13.72	15.26	14.46	11.01	13.09	12.03	11.27	12.69	11.96	11.82	13.32	12.55
35 a 39	8507	8594	17101	8534	9112	17646	6421	6989	13410	5825	6258	12083
(%)	11.64	12.55	12.08	11.37	12.64	11.99	9.61	10.97	10.28	10.44	11.61	11.02
40 a 44	7009	6955	13964	7149	7398	14547	6240	6474	12714	4804	5198	10002
(%)	9.59	10.16	9.87	9.52	10.26	9.89	9.34	10.16	9.74	8.61	9.65	9.12
45 a 49	5571	5396	10967	6393	6488	12881	5505	5327	10832	4636	4732	9368
(%)	7.63	7.88	7.75	8.52	9	8.75	8.24	8.36	8.30	8.31	8.78	8.54
50 a 54	4399	3709	8108	5438	5208	10646	5170	4728	9898	3907	3746	7653
(%)	6.02	5.42	5.73	7.24	7.23	7.23	7.74	7.42	7.58	7	6.95	6.98
55 a 59	3482	2947	6429	4298	3873	8171	4514	4017	8531	3690	3378	7068
(%)	4.77	4.30	4.54	5.73	5.37	5.55	6.76	6.31	6.54	6.61	6.27	6.44
60 a 64	2545	2067	4612	3427	2898	6325	3586	3015	6601	3254	2673	5927
(%)	3.48	3.02	3.26	4.56	4.02	4.30	5.37	4.73	5.06	5.83	4.96	5.40
65 y más	10350	5695	16045	13718	8364	22082	10612	6547	17159	10116	6135	16251
(%)	14.16	8.32	11.34	18.27	11.60	15	15.88	10.28	13.15	18.13	11.38	14.82
Total	73075	68466	141541	75077	72093	147170	66812	63703	130515	55809	53885	109694
(%)	100	100	100	100	100	100	100	100	100	100	100	100

Distribución de los grupos etarios en los procesos electorales

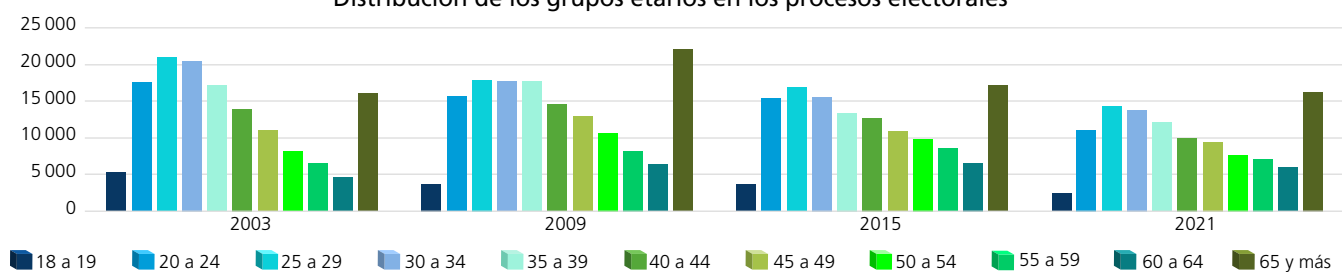

Dispersión porcentual de los grupos etarios por proceso electoral

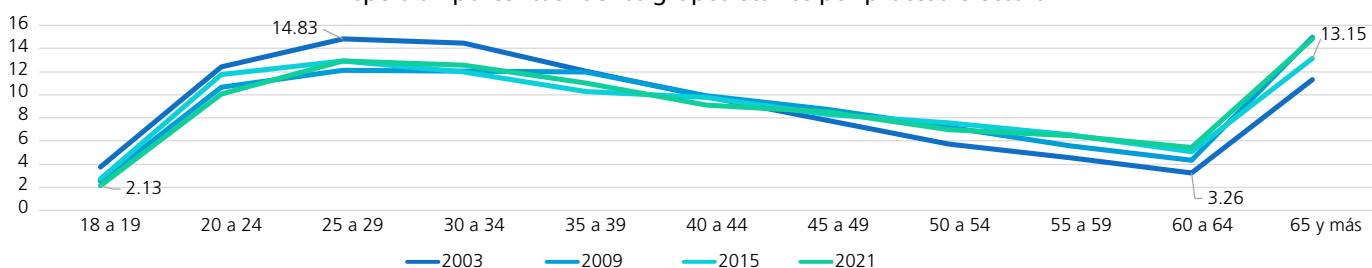

Comportamiento porcentual de los grupos etarios según sexo en los procesos electorales

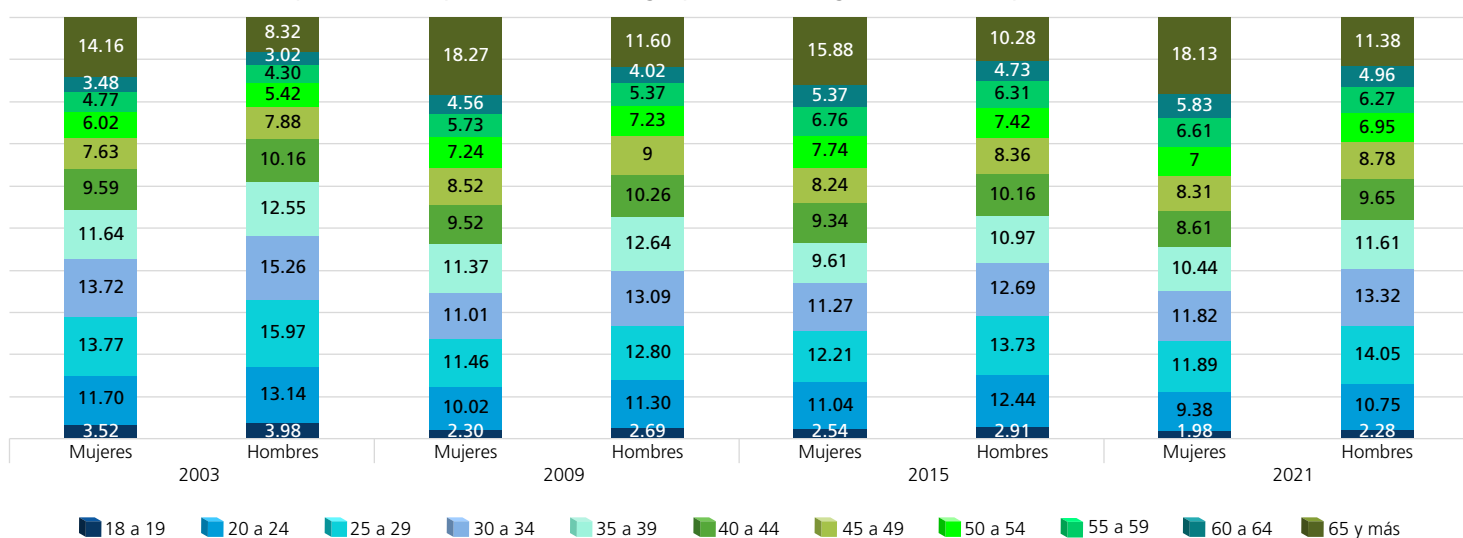

FUENTE: Elaboradas por la DEOEG con base en información relativa a las estadísticas de participación electoral de las elecciones locales de 2000 a 2021, cuya información fue adaptada al MGE 2021.

Participación según sexo y grupo etario (porcentaje)



Mujeres

	2000	2003	2006	2009	2012	2015	2018	2021	Promedio (elecciones con Jefatura de Gobierno)	Promedio (elecciones intermedias)	Promedio general
18 a 19	53.66	34.49	75.64	47.28	68.05	45.14	74.83	60.26	68.05	46.79	57.42
20 a 24	68.54	39.73	67.81	37.60	68.61	34.72	68.98	48.80	68.49	40.21	54.35
25 a 29	67.20	37.44	67.60	36.24	68.71	32.40	67.56	44.51	67.77	37.65	52.71
30 a 34	70.77	40.74	67.53	39.07	68.54	35.83	70.98	45.56	69.46	40.30	54.88
35 a 39	73.87	43.70	69.04	41.87	68.60	42.15	73.83	50.87	71.34	44.65	57.99
40 a 44	78.85	51.22	73.22	46.20	68.27	47.50	75.84	57.09	74.05	50.50	62.27
45 a 49	80.24	56.06	77.37	51.52	69.26	50.32	77.52	61.55	76.10	54.86	65.48
50 a 54	81.78	58.72	77.65	54.56	69.16	54.28	79.51	66.15	77.03	58.43	67.73
55 a 59	81.81	60.94	78.25	56.82	68.88	56.62	80.53	67.76	77.37	60.54	68.95
60 a 64	78.84	63.16	77.64	58.38	69.01	59.23	80.43	69.81	76.48	62.65	69.56
65 y más	69.58	52.81	62.61	46.24	68.38	54.97	72.23	64.45	68.20	54.62	61.41



Hombres

	2000	2003	2006	2009	2012	2015	2018	2021	Promedio (elecciones con Jefatura de Gobierno)	Promedio (elecciones intermedias)	Promedio general
18 a 19	50.06	30.58	70.83	43.54	69.96	41.35	72.44	58.09	65.82	43.39	54.61
20 a 24	62.72	35.13	61.40	32.15	68.69	31.05	63.97	44.69	64.20	35.76	49.98
25 a 29	60.26	31.59	59.44	29.71	68.23	26.98	61.41	38.44	62.34	31.68	47.01
30 a 34	64.75	34.83	59.88	30.57	68.14	28.23	60.58	39.63	63.34	33.32	48.33
35 a 39	67.72	38.08	61.61	33.68	68.93	33.34	65.06	43.79	65.83	37.22	51.53
40 a 44	71.98	45.71	65.90	38.51	68.79	38.47	66.64	49.57	68.33	43.07	55.70
45 a 49	76.49	50.18	68.49	43.42	69.04	43.83	70.11	55.27	71.03	48.18	59.60
50 a 54	77.85	56.59	72.76	48.58	67.93	48.70	71.27	61.14	72.45	53.75	63.10
55 a 59	80.61	57.55	73.73	52.39	68.48	52.14	74.36	63.61	74.30	56.42	65.36
60 a 64	82.19	62.37	75	55.31	68.44	56.23	76.44	68.17	75.52	60.52	68.02
65 y más	74.91	59.50	64.60	50.42	69.17	58.93	73.83	68.19	70.63	59.26	64.94

Mujeres

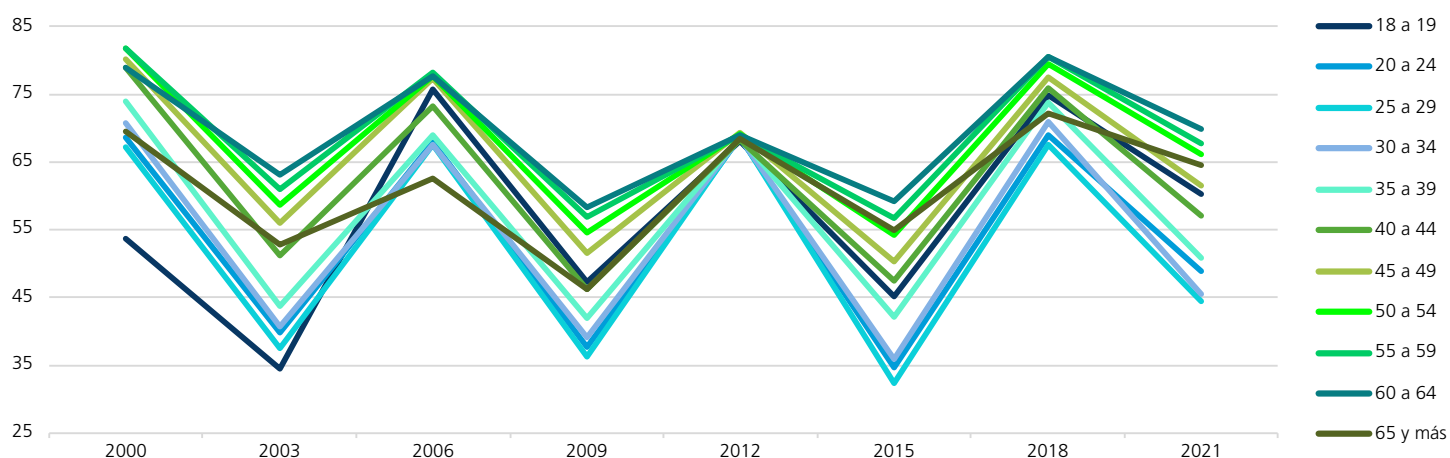

Hombres



FUENTE: Elaboradas por la DEOEG con base en información relativa a las estadísticas de participación electoral de las elecciones locales de 2000 a 2021, cuya información fue adaptada al MGE 2021.

Comportamiento de la participación por sección electoral

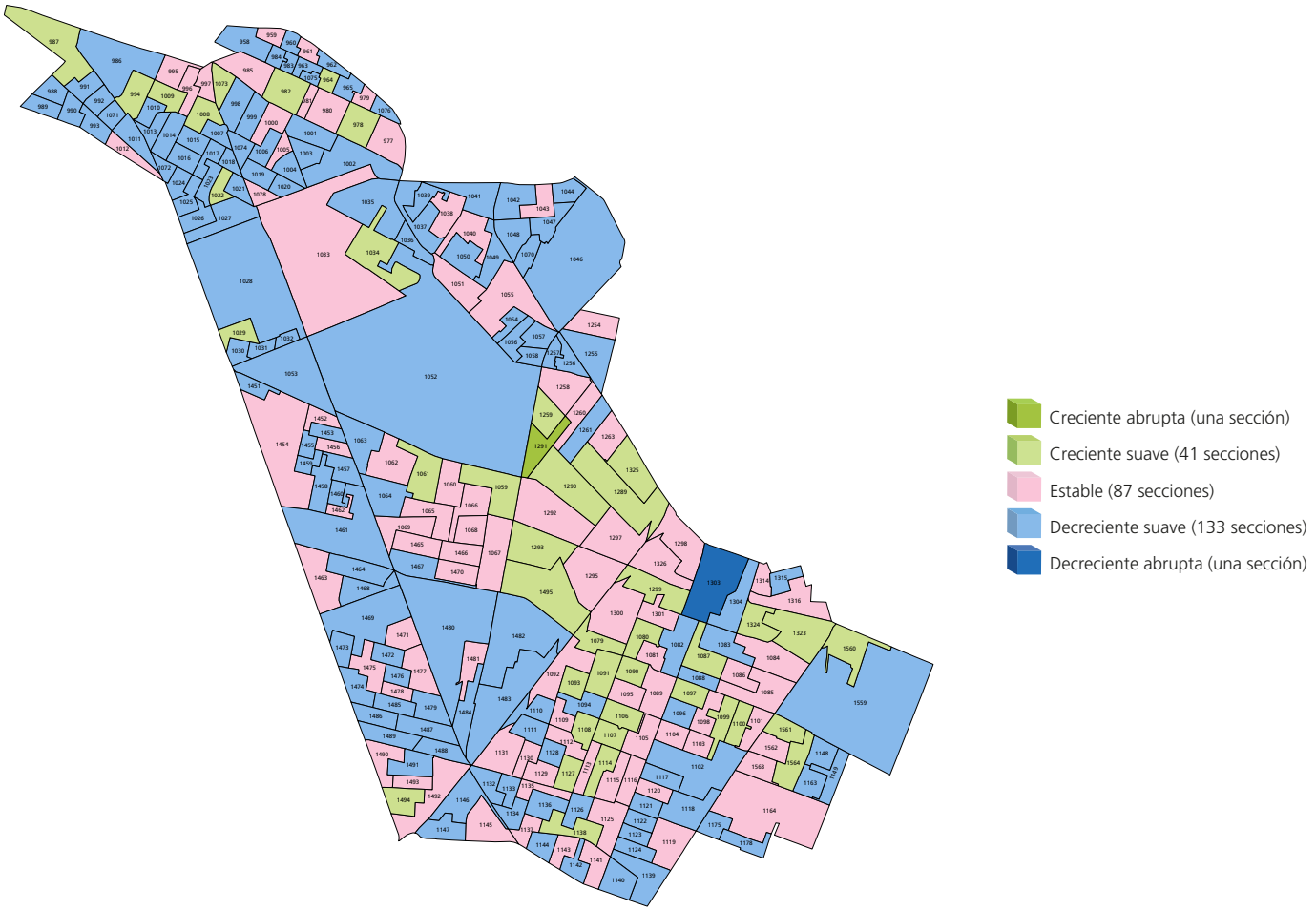

Gran grupo etario y sexo más participativo a lo largo de los procesos electorales por sección electoral

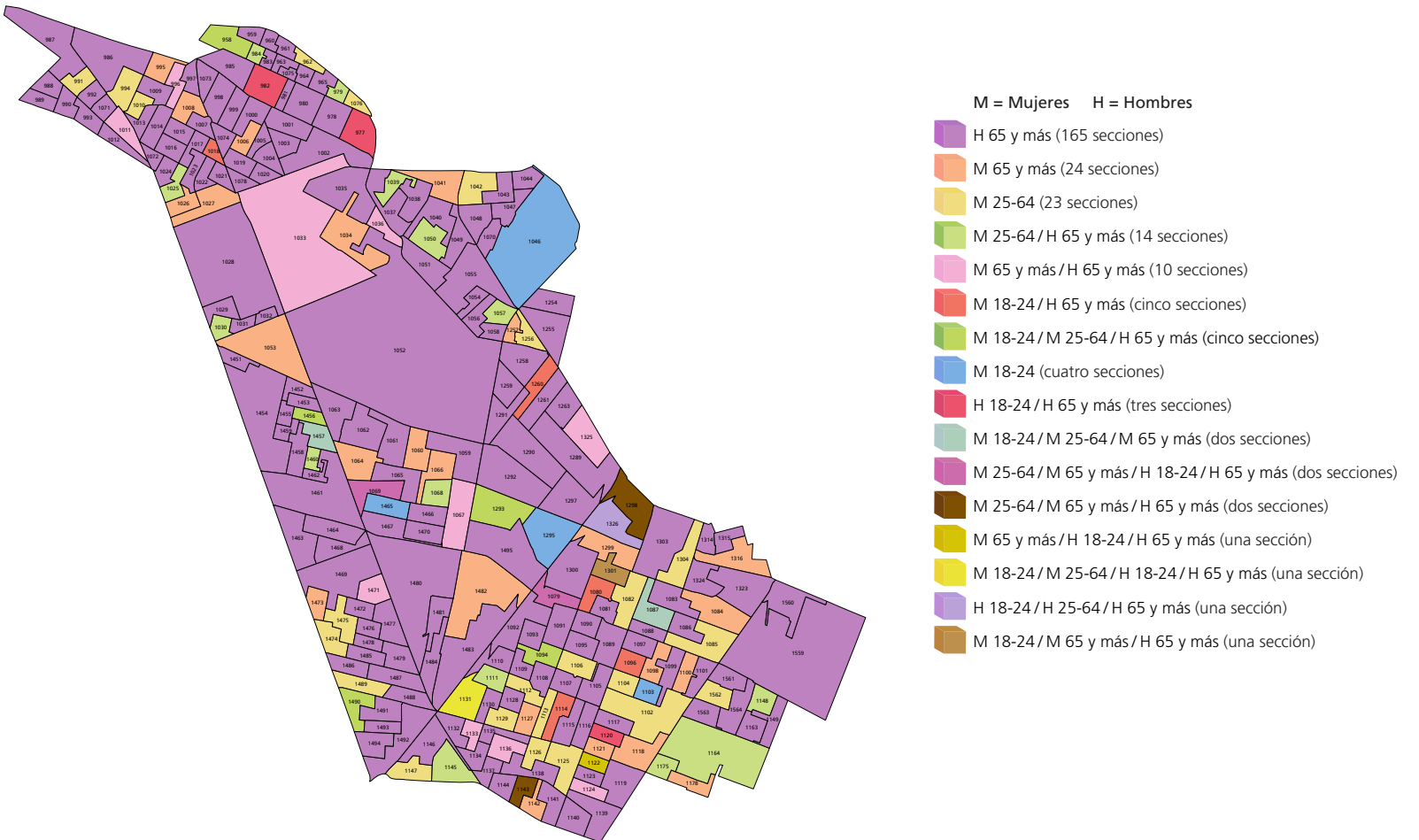

NOTA: El cálculo del comportamiento de la participación de las secciones 1303, 1304, 1075, 1123, 993, 997, 1012, 1073 y 1490 se realizó con información parcial, véase la nota metodológica.

FUENTE: Elaborados por la DEOEG con base en información relativa a las estadísticas de participación electoral de las elecciones locales de 2000 a 2021, cuya información fue adaptada al MGE 2021.

Distrito electoral local 03

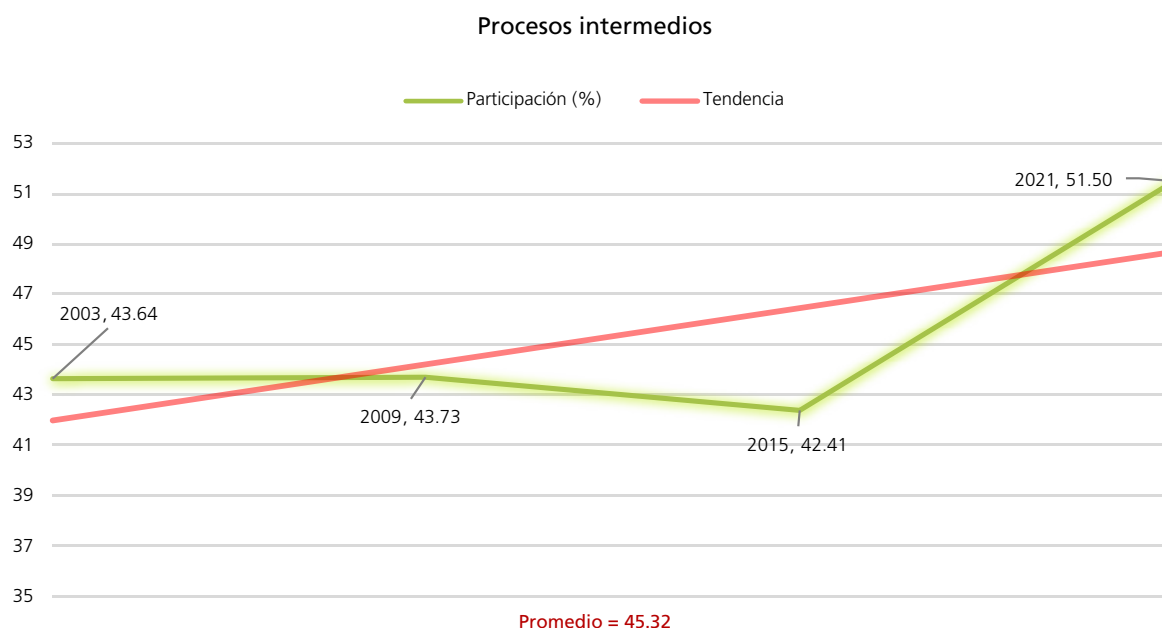
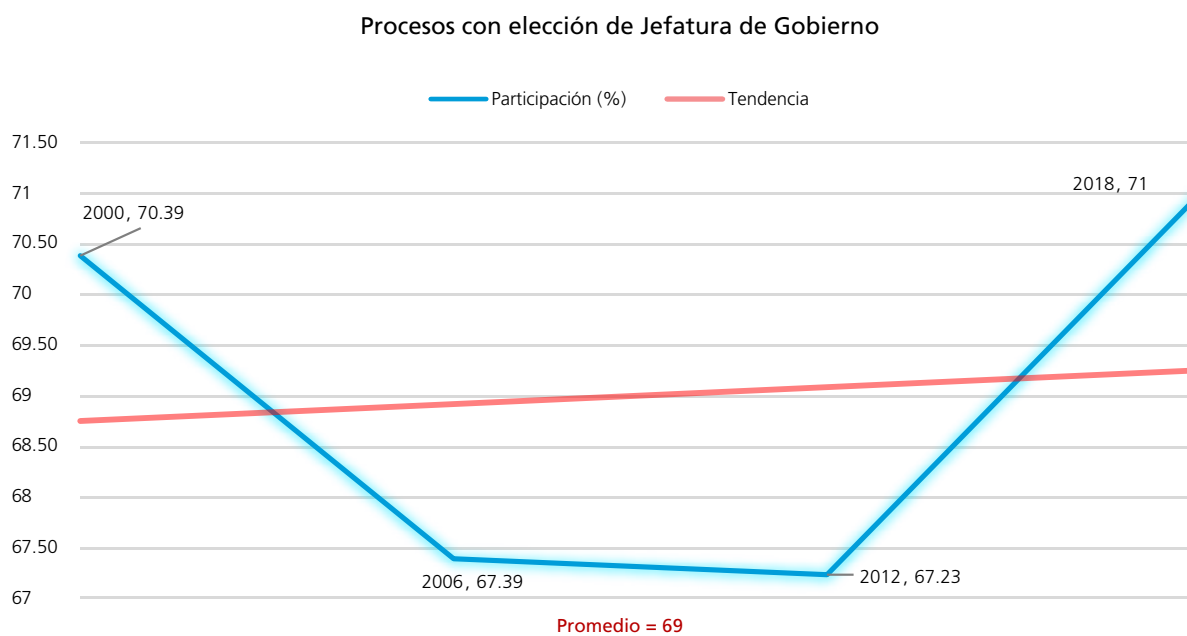
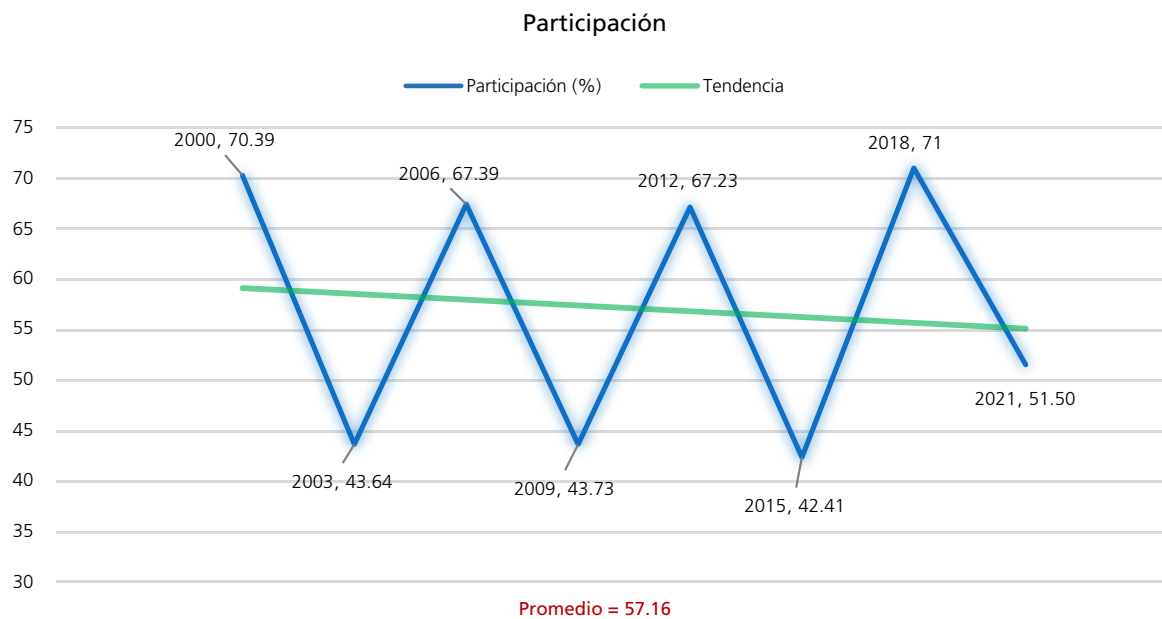
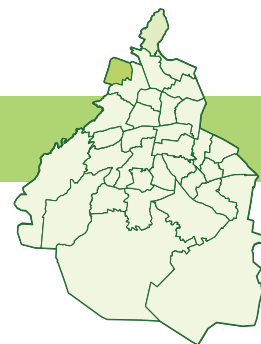

FUENTE: Elaboradas por la DEOEYG con base en información relativa a las estadísticas de participación electoral de las elecciones locales de 2000 a 2021, cuya información fue adaptada al MGE 2021.

Personas votantes

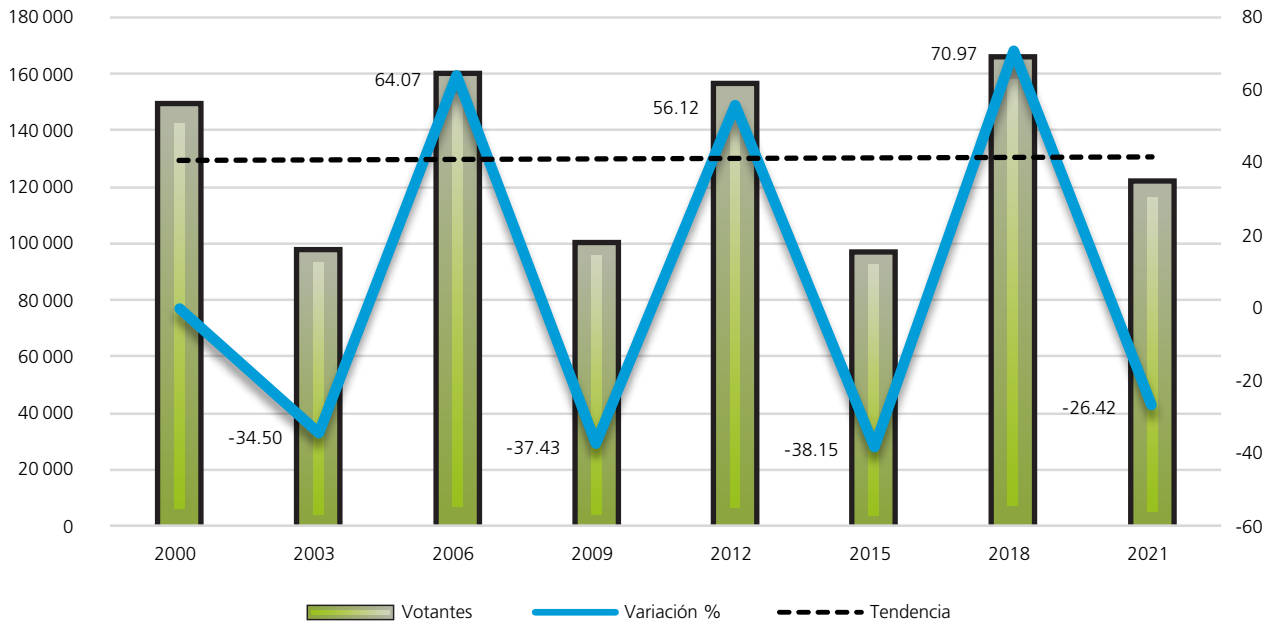

Procesos con elección de Jefatura de Gobierno

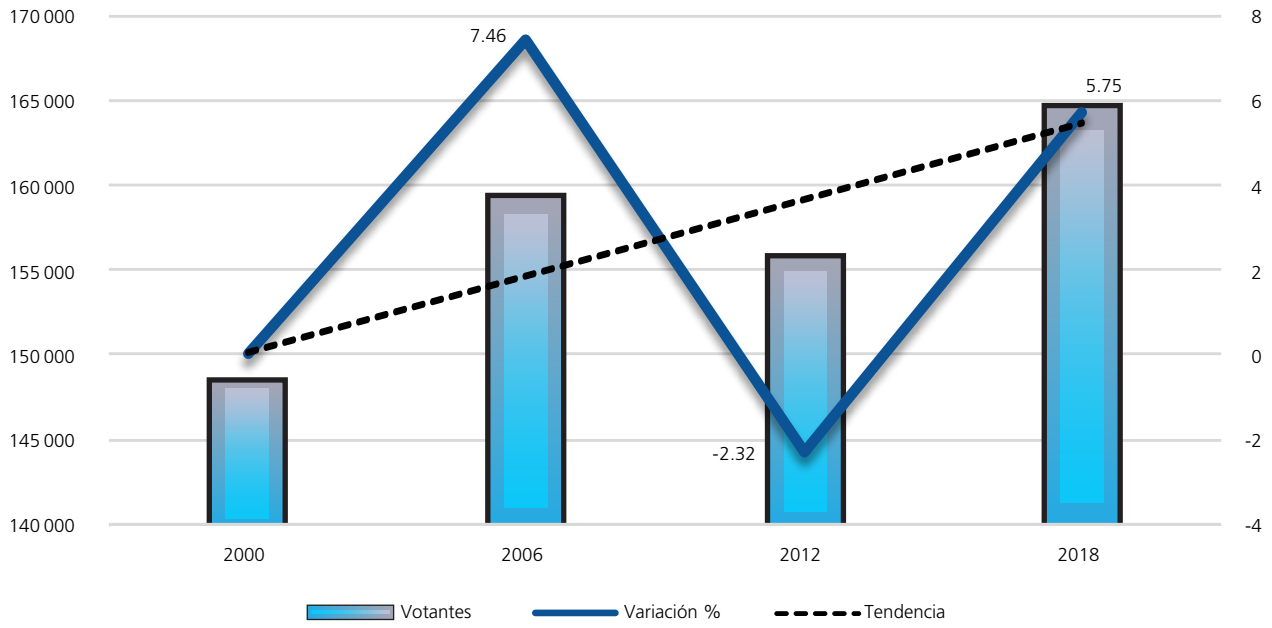

Procesos intermedios

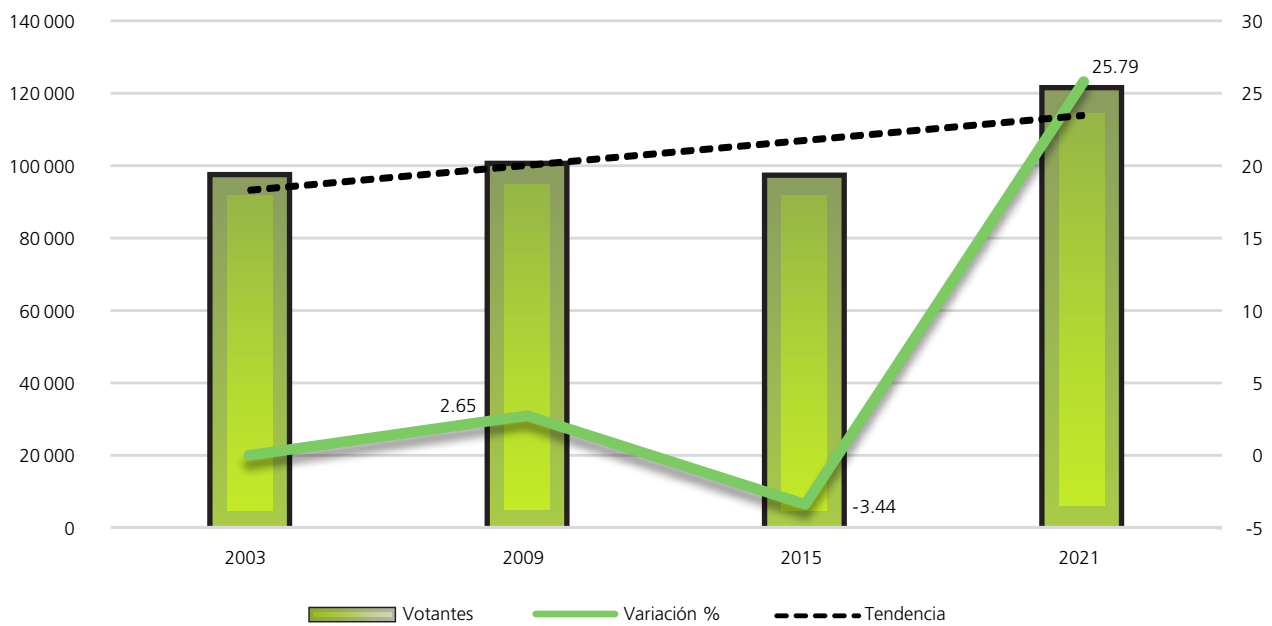

FUENTE: Elaboradas por la DEOBYG con base en información relativa a las estadísticas de participación electoral de las elecciones locales de 2000 a 2021, cuya información fue adaptada al MGE 2021.

Composición de la lista nominal, votantes, no votantes y relación hombres-mujeres observada

Proceso electoral	Lista nominal		Votantes		No votantes		Relación hombres-mujeres		
	Mujeres	Hombres	Mujeres	Hombres	Mujeres	Hombres	Lista nominal	Votantes	No votantes
2000	109273	101293	79940	68268	29333	33025	93	85	113
2003	116318	106147	53409	43666	62909	62481	91	82	99
2006	124146	112206	87500	71769	36646	40437	90	82	110
2009	120168	107737	56001	43651	64167	64086	90	78	100
2012	122364	109044	82301	73272	40063	35772	89	89	89
2015	120709	106191	54324	41901	66385	64290	88	77	97
2018	123372	108337	91357	73157	32015	35180	88	80	110
2021	125092	109929	67809	53235	57283	56694	88	79	99
Promedio	120180	107611	71580	58615	48600	48996	90	82	102

Mujeres

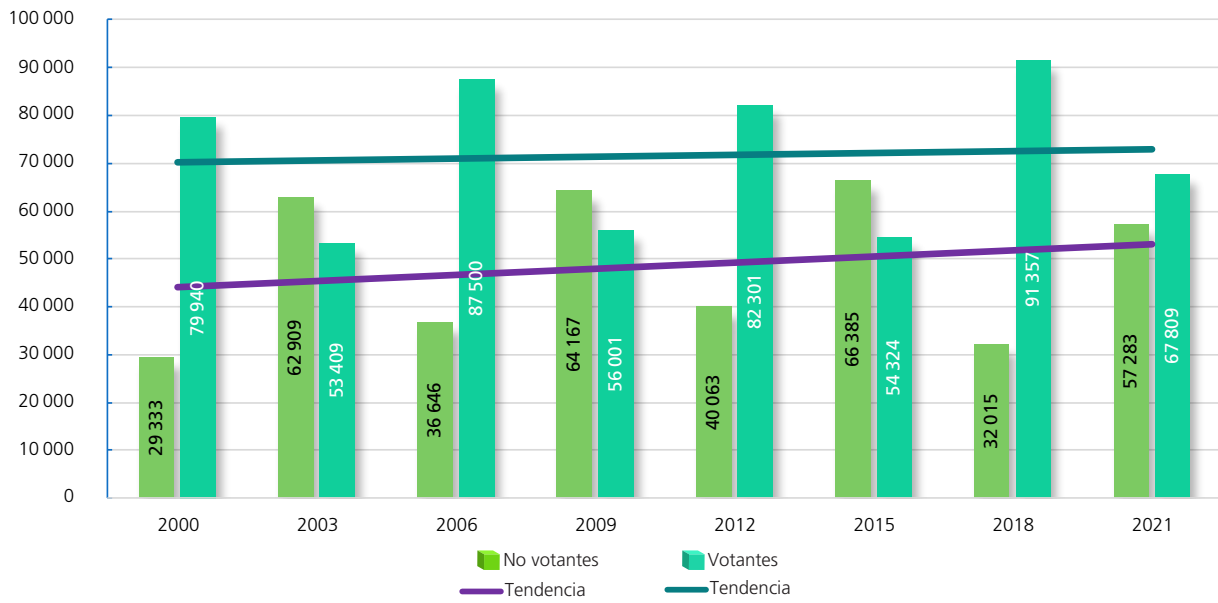

Hombres

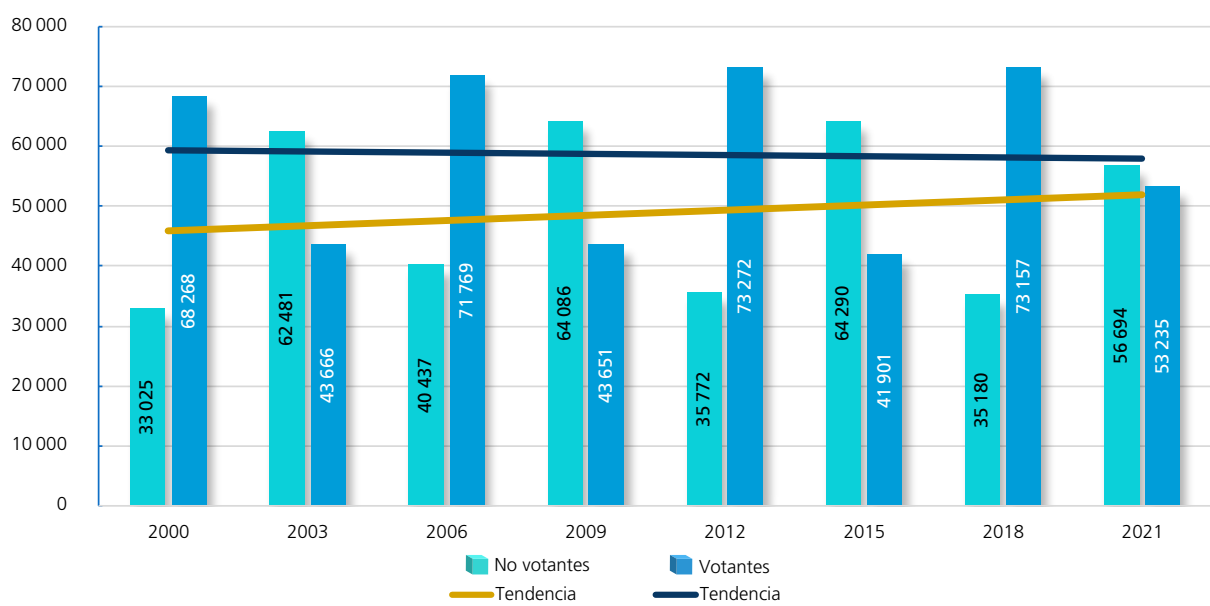

FUENTE: Elaboradas por la DEOEYG con base en información relativa a las estadísticas de participación electoral de las elecciones locales de 2000 a 2021, cuya información fue adaptada al MGE 2021.

Participación y abstención según sexo (porcentaje)



Proporción en la lista nominal, según sexo	Participación	Abstención
--	---------------	------------

Mujeres

Año	Proporción en la lista nominal, según sexo	Participación	Abstención
2000	51.89	73.16	26.84
2003	52.29	45.92	54.08
2006	52.53	70.48	29.52
2009	52.73	46.60	53.40
2012	52.88	67.26	32.74
2015	53.20	45	55
2018	53.24	74.05	25.95
2021	53.23	54.21	45.79
Promedio	52.75	59.59	40.42



Proporción en la lista nominal, según sexo	Participación	Abstención
--	---------------	------------

Hombres

Año	Proporción en la lista nominal, según sexo	Participación	Abstención
2000	48.11	67.40	32.60
2003	47.71	41.14	58.86
2006	47.47	63.96	36.04
2009	47.27	40.52	59.48
2012	47.12	67.19	32.81
2015	46.80	39.46	60.54
2018	46.76	67.53	32.47
2021	46.77	48.43	51.57
Promedio	47.25	54.45	45.55

Participación y abstención por proceso según sexo (porcentaje)

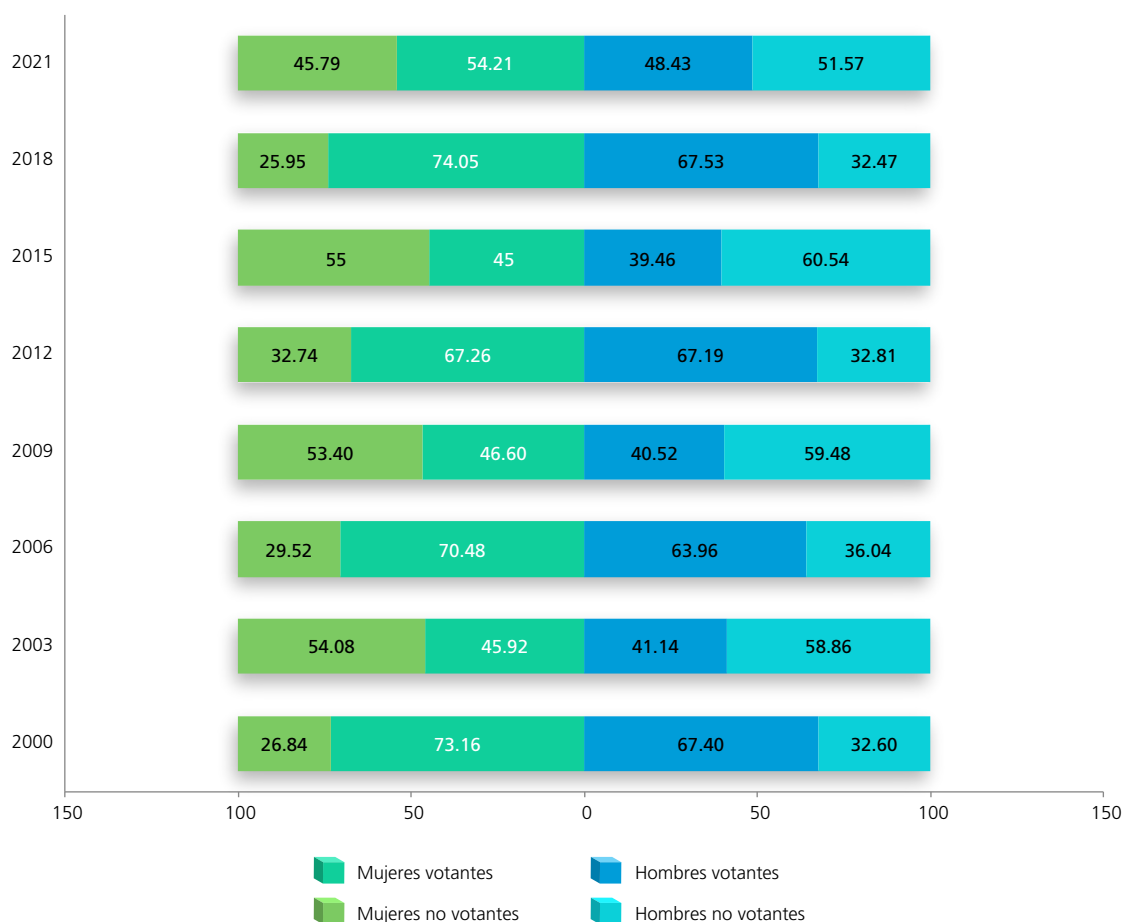

FUENTE: Elaboradas por la DEOEYG con base en información relativa a las estadísticas de participación electoral de las elecciones locales de 2000 a 2021, cuya información fue adaptada al MGE 2021.

Lista nominal según sexo y grupo etario (procesos con elección de Jefatura de Gobierno)

Grupo etario	2000			2006			2012			2018		
	Mujeres	Hombres	Total	Mujeres	Hombres	Total	Mujeres	Hombres	Total	Mujeres	Hombres	Total
18 a 19	3682	3879	7561	3639	3753	7392	3813	3875	7688	3813	3757	7570
(%)	3.37	3.83	3.59	2.93	3.35	3.13	3.12	3.55	3.32	3.09	3.47	3.27
20 a 24	13751	13651	27402	13381	13027	26408	12555	12168	24723	11359	11441	22800
(%)	12.58	13.48	13.01	10.78	11.61	11.17	10.26	11.16	10.68	9.21	10.56	9.84
25 a 29	16984	16782	33766	14228	13718	27946	12988	12505	25493	12487	12149	24636
(%)	15.54	16.57	16.04	11.46	12.23	11.82	10.61	11.47	11.02	10.12	11.22	10.63
30 a 34	15283	15180	30463	16031	15533	31564	12785	12189	24974	11823	11193	23016
(%)	13.99	14.99	14.47	12.91	13.84	13.35	10.45	11.18	10.79	9.58	10.33	9.93
35 a 39	13048	12492	25540	14867	14287	29154	13364	12527	25891	11366	10329	21695
(%)	11.94	12.33	12.13	11.98	12.73	12.34	10.92	11.49	11.19	9.21	9.54	9.36
40 a 44	10696	9661	20357	13116	12106	25222	12968	11873	24841	11664	10434	22098
(%)	9.79	9.54	9.67	10.57	10.79	10.67	10.60	10.89	10.73	9.46	9.63	9.54
45 a 49	8622	7459	16081	11010	9866	20876	11915	10489	22404	12215	10724	22939
(%)	7.89	7.36	7.64	8.87	8.79	8.83	9.74	9.62	9.68	9.90	9.90	9.90
50 a 54	7158	6098	13256	8964	7565	16529	10175	8746	18921	11193	9418	20611
(%)	6.55	6.02	6.29	7.22	6.74	6.99	8.31	8.02	8.18	9.07	8.69	8.90
55 a 59	5661	4882	10543	7267	5984	13251	8258	6875	15133	9958	8171	18129
(%)	5.18	4.82	5.01	5.85	5.33	5.61	6.75	6.30	6.54	8.07	7.54	7.82
60 a 64	4704	3851	8555	5873	5015	10888	6619	5316	11935	7972	6396	14368
(%)	4.31	3.80	4.06	4.73	4.47	4.61	5.41	4.87	5.16	6.46	5.90	6.20
65 y más	9684	7358	17042	15770	11352	27122	16924	12481	29405	19522	14325	33847
(%)	8.86	7.26	8.09	12.70	10.12	11.48	13.83	11.45	12.71	15.83	13.22	14.61
Total	109273	101293	210566	124146	112206	236352	122364	109044	231408	123372	108337	231709
(%)	100	100	100	100	100	100	100	100	100	100	100	100

Distribución de los grupos etarios en los procesos electorales

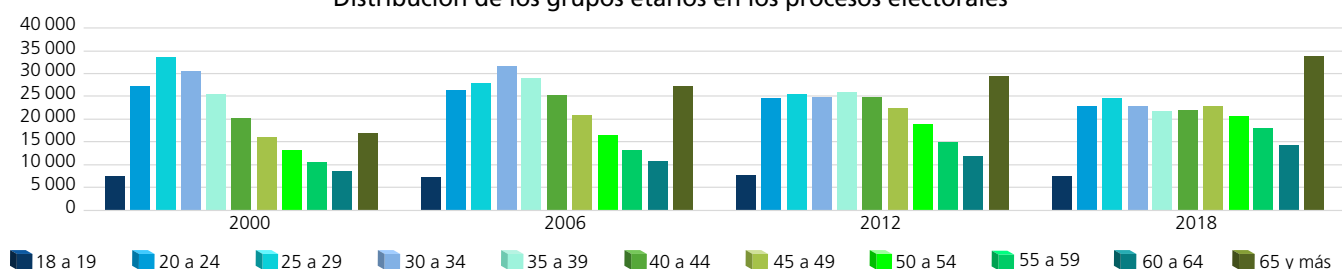

Dispersión porcentual de los grupos etarios por proceso electoral

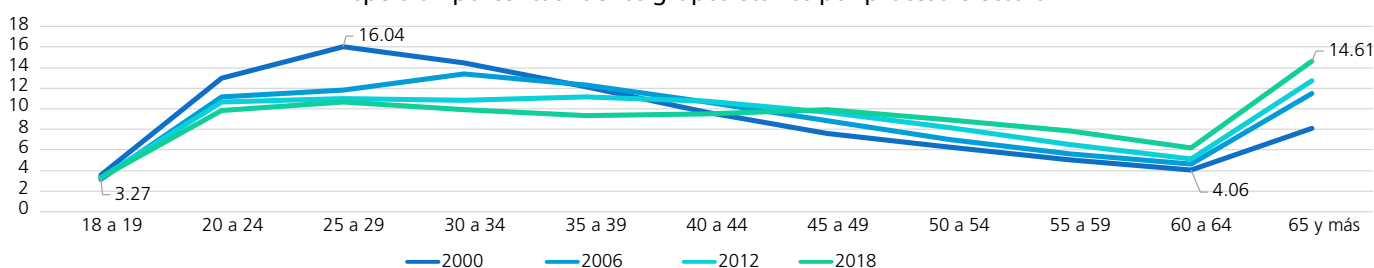

Comportamiento porcentual de los grupos etarios según sexo en los procesos electorales

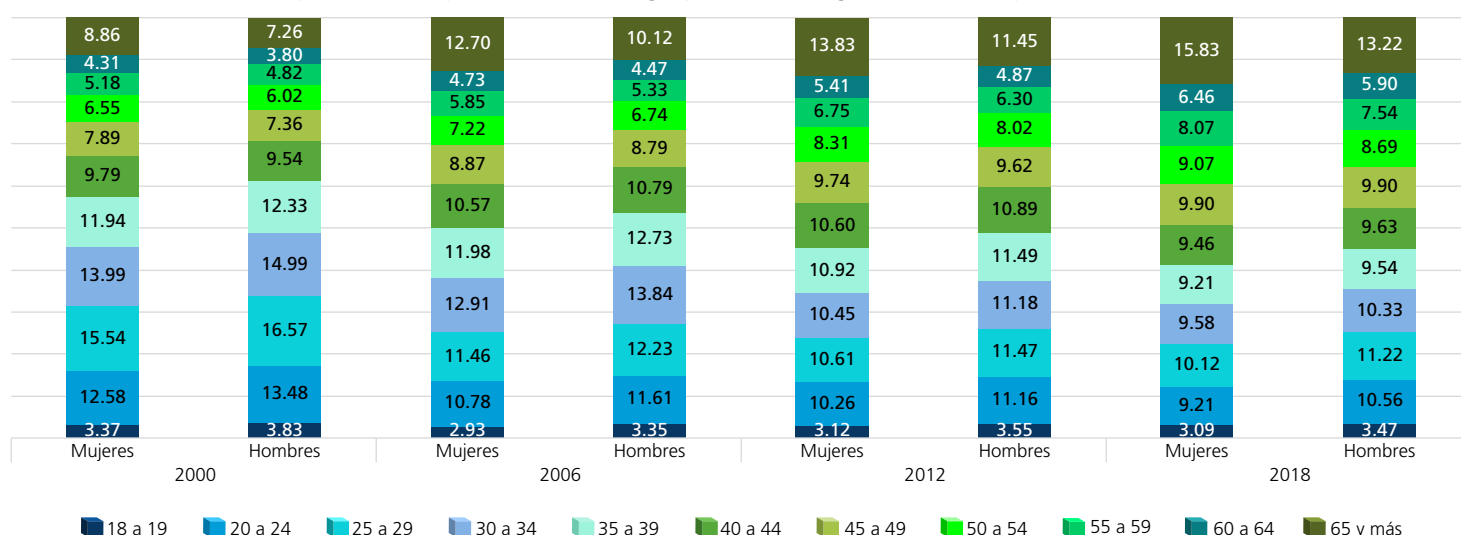

FUENTE: Elaboradas por la DEOEG con base en información relativa a las estadísticas de participación electoral de las elecciones locales de 2000 a 2021, cuya información fue adaptada al MGE 2021.

Lista nominal según sexo y grupo etario (procesos intermedios)

Grupo etario	2003			2009			2015			2021		
	Mujeres	Hombres	Total	Mujeres	Hombres	Total	Mujeres	Hombres	Total	Mujeres	Hombres	Total
18 a 19	3435	3648	7083	3288	3192	6480	3251	3447	6698	2924	2885	5809
(%)	2.95	3.44	3.18	2.74	2.96	2.84	2.69	3.25	2.95	2.34	2.62	2.47
20 a 24	13344	13012	26356	11832	11576	23408	12321	11910	24231	10849	10780	21629
(%)	11.47	12.26	11.85	9.85	10.75	10.27	10.21	11.21	10.68	8.67	9.81	9.20
25 a 29	15308	15097	30405	12926	12555	25481	12461	12112	24573	12099	11989	24088
(%)	13.16	14.22	13.67	10.76	11.65	11.18	10.32	11.41	10.83	9.67	10.91	10.25
30 a 34	16303	15848	32151	13255	12822	26077	11843	11108	22951	12048	11625	23673
(%)	14.02	14.93	14.45	11.03	11.90	11.44	9.81	10.46	10.11	9.63	10.57	10.07
35 a 39	14007	13381	27388	14631	13834	28465	11458	10414	21872	11624	10943	22567
(%)	12.04	12.61	12.31	12.17	12.84	12.49	9.49	9.81	9.64	9.29	9.95	9.60
40 a 44	11852	10966	22818	12901	12068	24969	12617	11245	23862	10966	9997	20963
(%)	10.19	10.33	10.26	10.73	11.20	10.96	10.45	10.59	10.52	8.77	9.09	8.92
45 a 49	9700	8412	18112	11382	10240	21622	11709	10376	22085	12080	10658	22738
(%)	8.34	7.92	8.14	9.47	9.51	9.49	9.70	9.77	9.73	9.66	9.70	9.68
50 a 54	7753	6504	14257	9591	8115	17706	10892	9113	20005	11652	9993	21645
(%)	6.67	6.13	6.41	7.98	7.53	7.77	9.03	8.58	8.82	9.32	9.09	9.21
55 a 59	6491	5542	12033	7545	6194	13739	9088	7382	16470	10673	8792	19465
(%)	5.58	5.22	5.41	6.28	5.75	6.03	7.53	6.95	7.26	8.53	8	8.28
60 a 64	5255	4400	9655	6258	5097	11355	7125	5804	12929	8886	7151	16037
(%)	4.52	4.14	4.34	5.21	4.73	4.98	5.90	5.46	5.70	7.10	6.51	6.83
65 y más	12870	9337	22207	16559	12044	28603	17944	13280	31224	21291	15116	36407
(%)	11.06	8.80	9.98	13.78	11.18	12.55	14.87	12.51	13.76	17.02	13.75	15.49
Total	116318	106147	222465	120168	107737	227905	120709	106191	226900	125092	109929	235021
(%)	100	100	100	100	100	100	100	100	100	100	100	100

Distribución de los grupos etarios en los procesos electorales

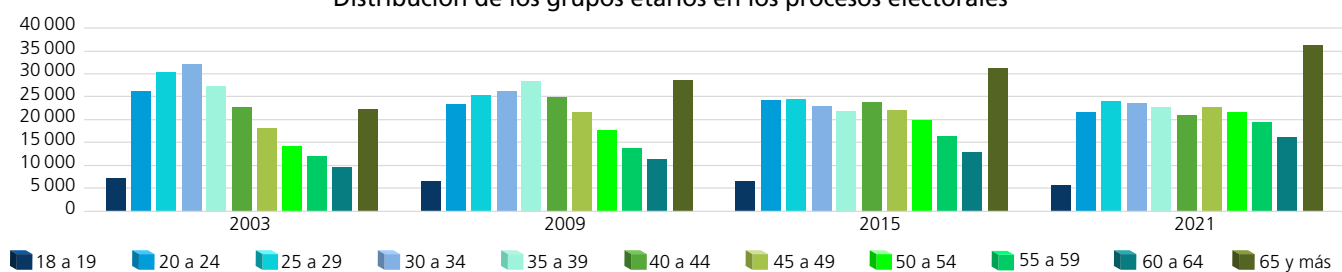

Dispersión porcentual de los grupos etarios por proceso electoral

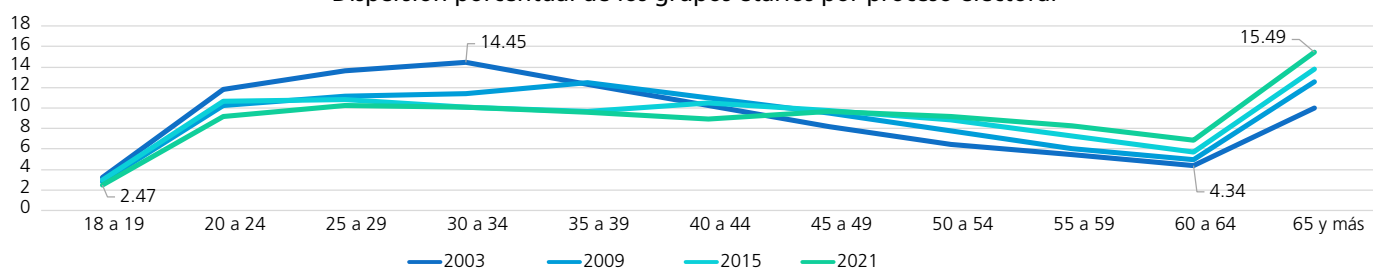

Comportamiento porcentual de los grupos etarios según sexo en los procesos electorales

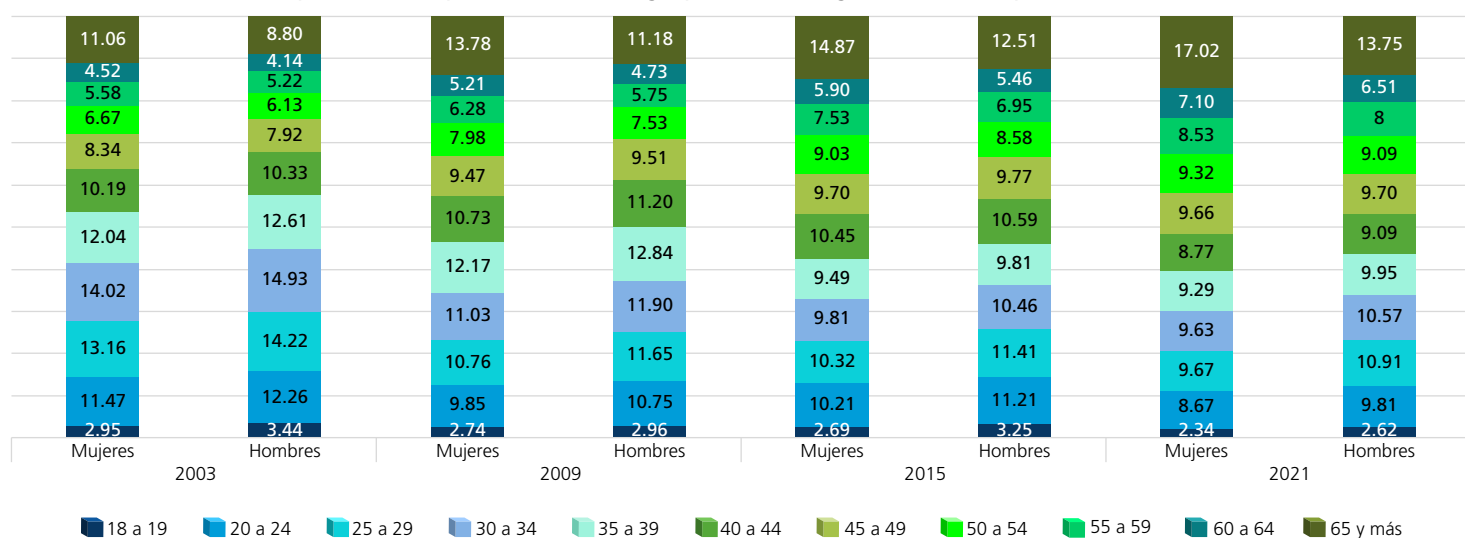

FUENTE: Elaboradas por la DEOEG con base en información relativa a las estadísticas de participación electoral de las elecciones locales de 2000 a 2021, cuya información fue adaptada al MGE 2021.

Personas votantes según sexo y grupo etario (procesos con elección de Jefatura de Gobierno)

Grupo etario	2000			2006			2012			2018		
	Mujeres	Hombres	Total	Mujeres	Hombres	Total	Mujeres	Hombres	Total	Mujeres	Hombres	Total
18 a 19	1989	1956	3945	2716	2593	5309	2559	2639	5198	2801	2613	5414
(%)	2.49	2.87	2.66	3.10	3.61	3.33	3.11	3.60	3.34	3.07	3.57	3.29
20 a 24	9099	8112	17211	8773	7567	16340	8402	8050	16452	7701	7077	14778
(%)	11.38	11.88	11.61	10.03	10.54	10.26	10.21	10.98	10.58	8.43	9.67	8.98
25 a 29	11462	9903	21365	9471	7693	17164	8655	8426	17081	8289	7212	15501
(%)	14.34	14.51	14.42	10.82	10.72	10.78	10.52	11.50	10.98	9.07	9.86	9.42
30 a 34	11021	9523	20544	10849	9104	19953	8620	8219	16839	8295	6888	15183
(%)	13.79	13.95	13.86	12.40	12.69	12.53	10.47	11.22	10.82	9.08	9.42	9.23
35 a 39	9869	8426	18295	10507	8830	19337	8985	8374	17359	8174	6488	14662
(%)	12.34	12.34	12.34	12.01	12.30	12.14	10.92	11.43	11.16	8.95	8.87	8.91
40 a 44	8436	7002	15438	9653	7865	17518	8785	8023	16808	8783	6937	15720
(%)	10.55	10.26	10.42	11.03	10.96	11	10.67	10.95	10.80	9.61	9.48	9.56
45 a 49	6934	5731	12665	8280	6829	15109	7994	7122	15116	9465	7425	16890
(%)	8.67	8.39	8.54	9.46	9.52	9.49	9.71	9.72	9.72	10.36	10.15	10.27
50 a 54	5896	4756	10652	6894	5378	12272	6953	5808	12761	8862	6731	15593
(%)	7.38	6.97	7.19	7.88	7.49	7.70	8.45	7.93	8.20	9.70	9.20	9.48
55 a 59	4673	3949	8622	5580	4439	10019	5614	4664	10278	8077	6107	14184
(%)	5.85	5.78	5.82	6.38	6.18	6.29	6.82	6.36	6.61	8.84	8.35	8.62
60 a 64	3838	3167	7005	4507	3744	8251	4422	3544	7966	6447	4941	11388
(%)	4.80	4.64	4.73	5.15	5.22	5.18	5.37	4.84	5.12	7.06	6.75	6.92
65 y más	6723	5743	12466	10270	7727	17997	11312	8403	19715	14463	10738	25201
(%)	8.41	8.41	8.41	11.74	10.77	11.30	13.75	11.47	12.67	15.83	14.68	15.32
Total	79940	68268	148208	87500	71769	159269	82301	73272	155573	91357	73157	164514
(%)	100	100	100	100	100	100	100	100	100	100	100	100

Distribución de los grupos etarios en los procesos electorales

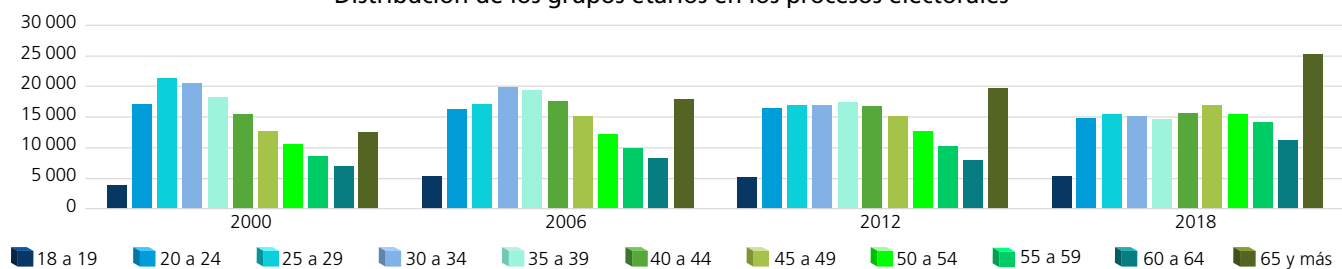

Dispersión porcentual de los grupos etarios por proceso electoral

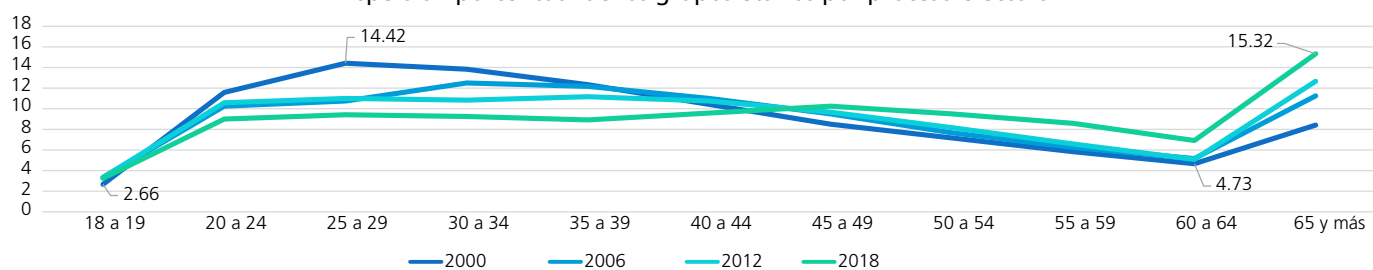

Comportamiento porcentual de los grupos etarios según sexo en los procesos electorales

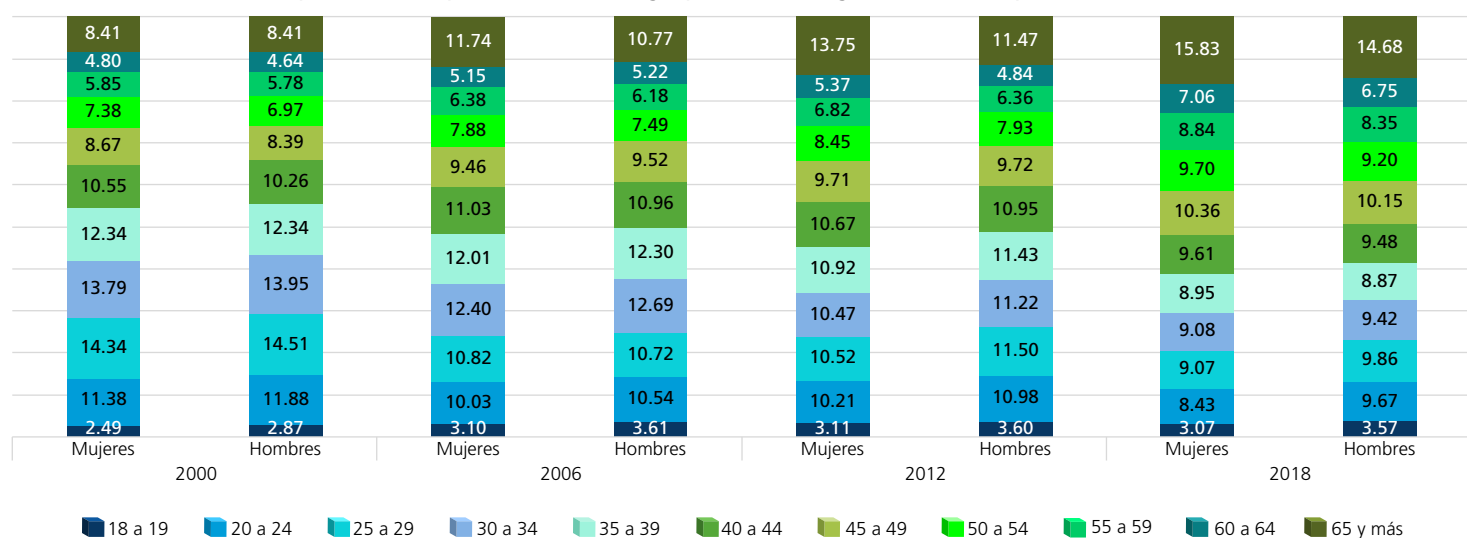

FUENTE: Elaboradas por la DEOEG con base en información relativa a las estadísticas de participación electoral de las elecciones locales de 2000 a 2021, cuya información fue adaptada al MGE 2021.

Personas votantes según sexo y grupo etario (procesos intermedios)

Grupo etario	2003			2009			2015			2021		
	Mujeres	Hombres	Total	Mujeres	Hombres	Total	Mujeres	Hombres	Total	Mujeres	Hombres	Total
18 a 19	1050	1038	2088	1527	1340	2867	1387	1272	2659	1652	1455	3107
(%)	1.97	2.38	2.15	2.73	3.07	2.88	2.55	3.04	2.76	2.44	2.73	2.57
20 a 24	4921	4126	9047	4372	3579	7951	3957	3486	7443	4631	4110	8741
(%)	9.21	9.45	9.32	7.81	8.20	7.98	7.28	8.32	7.74	6.83	7.72	7.22
25 a 29	5522	4478	10000	4634	3551	8185	3816	3067	6883	4889	4117	9006
(%)	10.34	10.25	10.30	8.27	8.13	8.21	7.03	7.32	7.15	7.21	7.73	7.44
30 a 34	6494	5210	11704	5227	3835	9062	4119	3013	7132	5050	4103	9153
(%)	12.16	11.93	12.06	9.33	8.79	9.09	7.58	7.19	7.41	7.45	7.71	7.56
35 a 39	6223	5033	11256	6533	4832	11365	4669	3275	7944	5569	4260	9829
(%)	11.65	11.53	11.60	11.67	11.07	11.41	8.60	7.82	8.26	8.21	8	8.12
40 a 44	6007	4743	10750	6312	4797	11109	5765	4276	10041	5799	4497	10296
(%)	11.25	10.86	11.07	11.27	10.99	11.15	10.61	10.20	10.44	8.55	8.45	8.50
45 a 49	5265	4181	9446	5913	4532	10445	5757	4292	10049	7071	5388	12459
(%)	9.86	9.57	9.73	10.56	10.38	10.48	10.60	10.24	10.44	10.43	10.12	10.29
50 a 54	4430	3509	7939	5280	4070	9350	5701	4207	9908	7125	5508	12633
(%)	8.29	8.04	8.18	9.43	9.32	9.38	10.50	10.04	10.30	10.51	10.35	10.44
55 a 59	3757	3179	6936	4302	3373	7675	5057	3739	8796	6884	5252	12136
(%)	7.03	7.28	7.14	7.68	7.73	7.70	9.31	8.92	9.14	10.15	9.87	10.03
60 a 64	2991	2601	5592	3778	3063	6841	4093	3321	7414	5944	4582	10526
(%)	5.60	5.96	5.76	6.75	7.02	6.87	7.53	7.93	7.70	8.76	8.61	8.70
65 y más	6749	5568	12317	8123	6679	14802	10003	7953	17956	13195	9963	23158
(%)	12.64	12.75	12.69	14.50	15.30	14.85	18.41	18.98	18.66	19.46	18.71	19.13
Total	53409	43666	97075	56001	43651	99652	54324	41901	96225	67809	53235	121044
(%)	100	100	100	100	100	100	100	100	100	100	100	100

Distribución de los grupos etarios en los procesos electorales

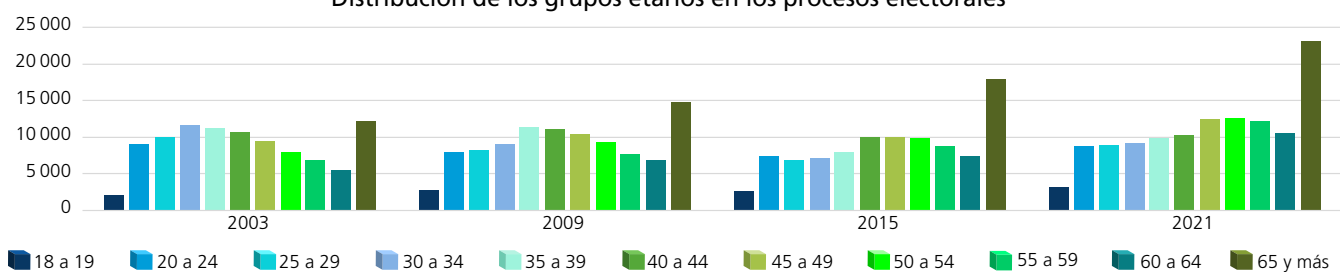

Dispersión porcentual de los grupos etarios por proceso electoral

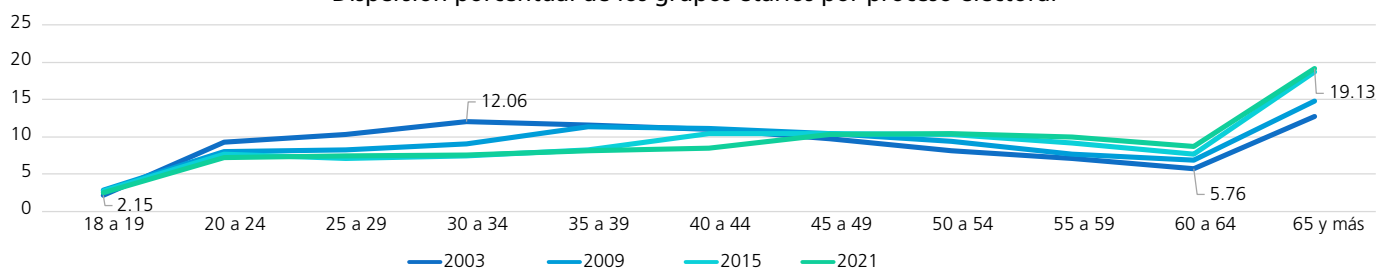

Comportamiento porcentual de los grupos etarios según sexo en los procesos electorales

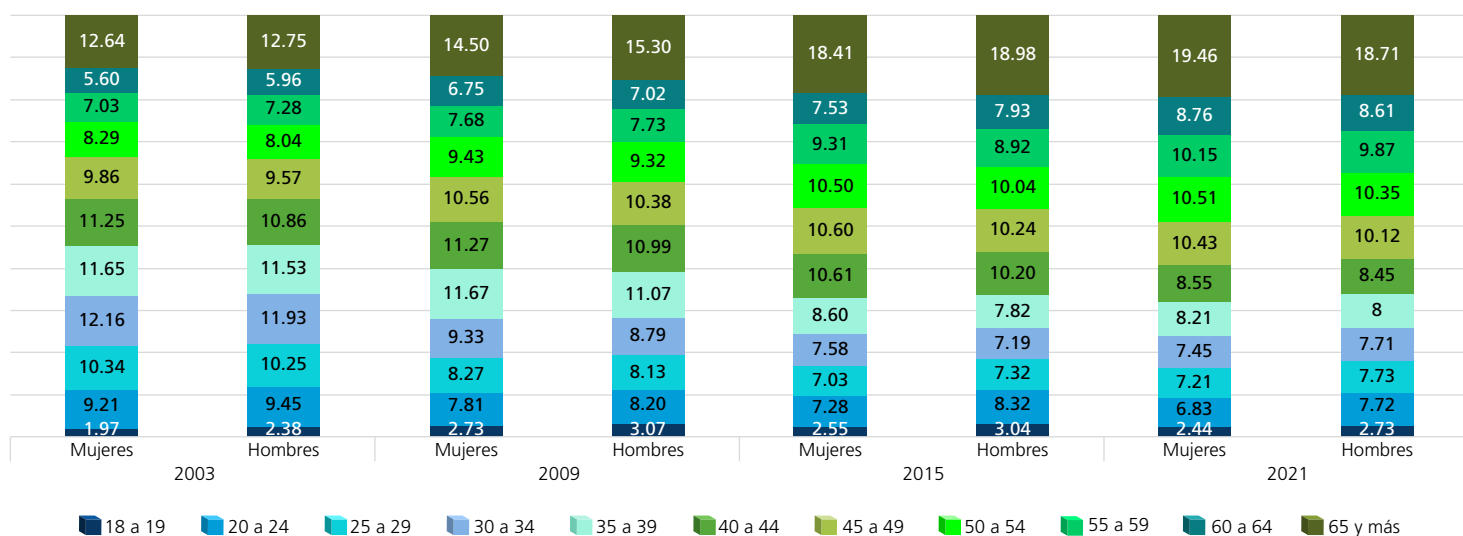

FUENTE: Elaboradas por la DEOEG con base en información relativa a las estadísticas de participación electoral de las elecciones locales de 2000 a 2021, cuya información fue adaptada al MGE 2021.

Personas no votantes según sexo y grupo etario (procesos con elección de Jefatura de Gobierno)

Grupo etario	2000			2006			2012			2018		
	Mujeres	Hombres	Total	Mujeres	Hombres	Total	Mujeres	Hombres	Total	Mujeres	Hombres	Total
18 a 19	1693	1923	3616	923	1160	2083	1254	1236	2490	1012	1144	2156
(%)	5.77	5.82	5.80	2.52	2.87	2.70	3.13	3.46	3.28	3.16	3.25	3.21
20 a 24	4652	5539	10191	4608	5460	10068	4153	4118	8271	3658	4364	8022
(%)	15.86	16.77	16.34	12.57	13.50	13.06	10.37	11.51	10.91	11.43	12.40	11.94
25 a 29	5522	6879	12401	4757	6025	10782	4333	4079	8412	4198	4937	9135
(%)	18.83	20.83	19.89	12.98	14.90	13.99	10.81	11.40	11.09	13.11	14.03	13.59
30 a 34	4262	5657	9919	5182	6429	11611	4165	3970	8135	3528	4305	7833
(%)	14.53	17.13	15.91	14.14	15.90	15.06	10.40	11.10	10.73	11.02	12.24	11.66
35 a 39	3179	4066	7245	4360	5457	9817	4379	4153	8532	3192	3841	7033
(%)	10.84	12.31	11.62	11.90	13.50	12.74	10.93	11.61	11.25	9.97	10.92	10.47
40 a 44	2260	2659	4919	3463	4241	7704	4183	3850	8033	2881	3497	6378
(%)	7.71	8.05	7.89	9.45	10.49	10	10.44	10.76	10.59	9	9.94	9.49
45 a 49	1688	1728	3416	2730	3037	5767	3921	3367	7288	2750	3299	6049
(%)	5.75	5.23	5.48	7.45	7.51	7.48	9.79	9.41	9.61	8.59	9.38	9
50 a 54	1262	1342	2604	2070	2187	4257	3222	2938	6160	2331	2687	5018
(%)	4.30	4.07	4.17	5.65	5.41	5.52	8.04	8.21	8.12	7.28	7.64	7.47
55 a 59	988	933	1921	1687	1545	3232	2644	2211	4855	1881	2064	3945
(%)	3.37	2.83	3.08	4.60	3.82	4.19	6.60	6.18	6.40	5.88	5.87	5.87
60 a 64	866	684	1550	1366	1271	2637	2197	1772	3969	1525	1455	2980
(%)	2.95	2.07	2.48	3.73	3.14	3.42	5.48	4.96	5.24	4.76	4.13	4.43
65 y más	2961	1615	4576	5500	3625	9125	5612	4078	9690	5059	3587	8646
(%)	10.09	4.89	7.34	15.01	8.96	11.84	14.01	11.40	12.78	15.80	10.20	12.87
Total	29333	33025	62358	36646	40437	77083	40063	35772	75835	32015	35180	67195
(%)	100	100	100	100	100	100	100	100	100	100	100	100

Distribución de los grupos etarios en los procesos electorales

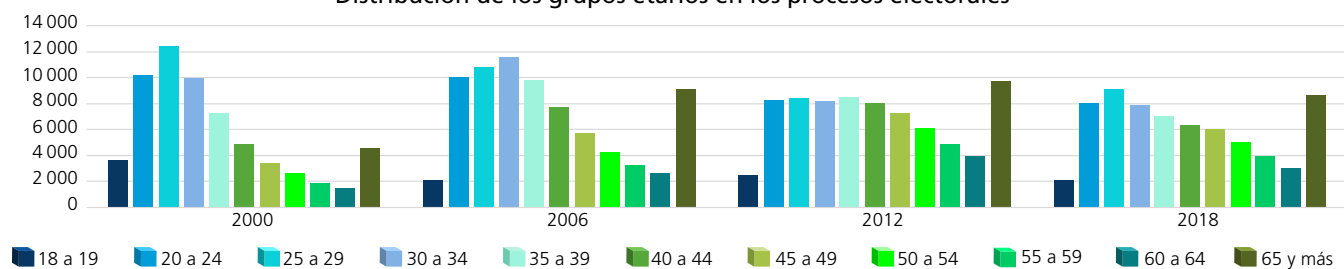

Dispersión porcentual de los grupos etarios por proceso electoral

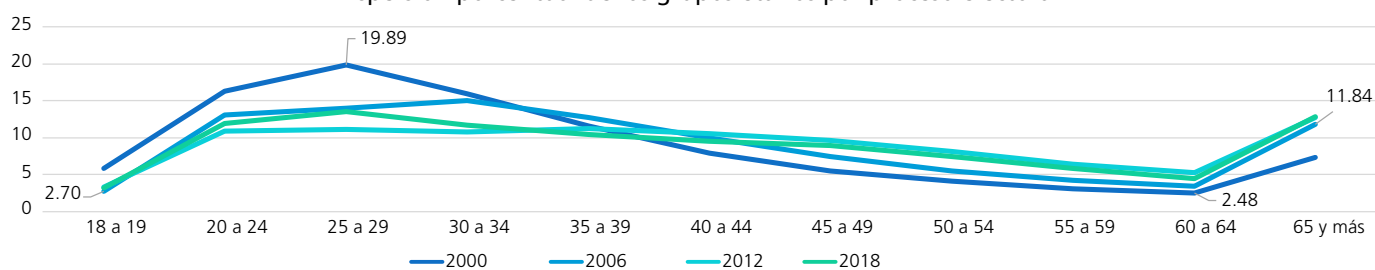

Comportamiento porcentual de los grupos etarios según sexo en los procesos electorales

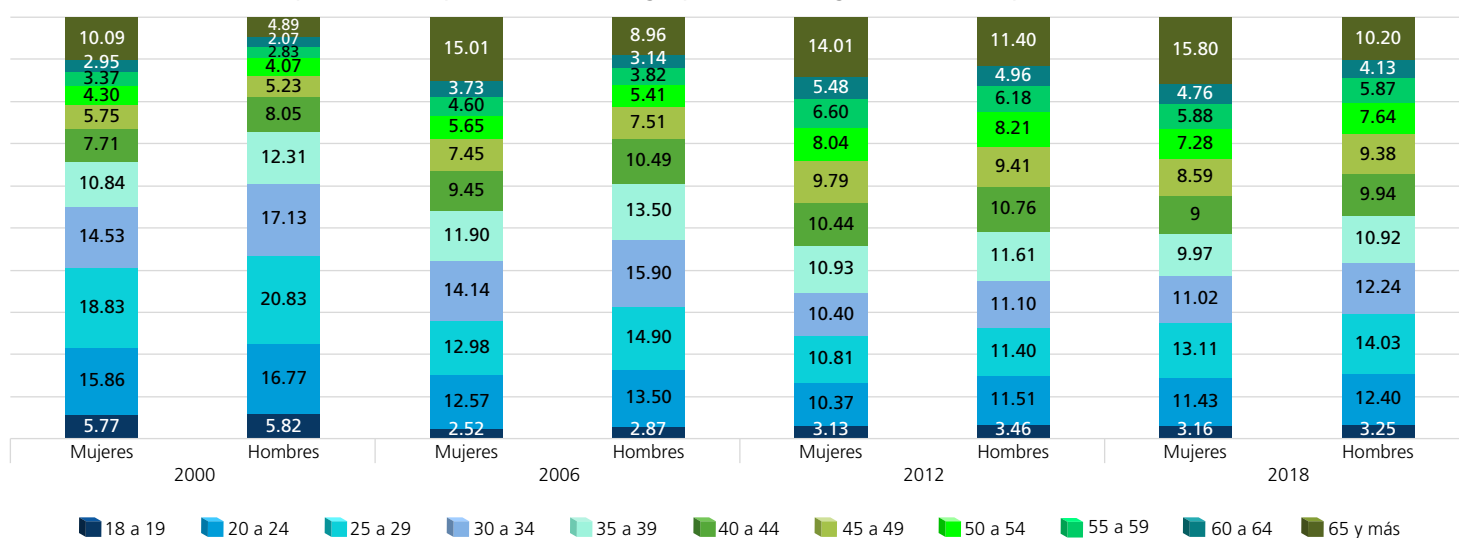

FUENTE: Elaboradas por la DEOEG con base en información relativa a las estadísticas de participación electoral de las elecciones locales de 2000 a 2021, cuya información fue adaptada al MGE 2021.

Personas no votantes según sexo y grupo etario (procesos intermedios)

Grupo etario	2003			2009			2015			2021		
	Mujeres	Hombres	Total	Mujeres	Hombres	Total	Mujeres	Hombres	Total	Mujeres	Hombres	Total
18 a 19	2385	2610	4995	1761	1852	3613	1864	2175	4039	1272	1430	2702
(%)	3.79	4.18	3.98	2.74	2.89	2.82	2.81	3.38	3.09	2.22	2.52	2.37
20 a 24	8423	8886	17309	7460	7997	15457	8364	8424	16788	6218	6670	12888
(%)	13.39	14.22	13.80	11.63	12.48	12.05	12.60	13.10	12.85	10.86	11.76	11.31
25 a 29	9786	10619	20405	8292	9004	17296	8645	9045	17690	7210	7872	15082
(%)	15.56	17	16.27	12.92	14.05	13.49	13.02	14.07	13.54	12.59	13.89	13.23
30 a 34	9809	10638	20447	8028	8987	17015	7724	8095	15819	6998	7522	14520
(%)	15.59	17.03	16.31	12.51	14.02	13.27	11.63	12.59	12.10	12.22	13.27	12.74
35 a 39	7784	8348	16132	8098	9002	17100	6789	7139	13928	6055	6683	12738
(%)	12.37	13.36	12.87	12.62	14.05	13.33	10.23	11.11	10.66	10.57	11.79	11.18
40 a 44	5845	6223	12068	6589	7271	13860	6852	6969	13821	5167	5500	10667
(%)	9.29	9.96	9.62	10.27	11.35	10.81	10.32	10.84	10.58	9.02	9.70	9.36
45 a 49	4435	4231	8666	5469	5708	11177	5952	6084	12036	5009	5270	10279
(%)	7.05	6.77	6.91	8.52	8.91	8.71	8.97	9.46	9.21	8.74	9.30	9.02
50 a 54	3323	2995	6318	4311	4045	8356	5191	4906	10097	4527	4485	9012
(%)	5.28	4.79	5.04	6.72	6.31	6.51	7.82	7.63	7.73	7.90	7.91	7.91
55 a 59	2734	2363	5097	3243	2821	6064	4031	3643	7674	3789	3540	7329
(%)	4.35	3.78	4.07	5.05	4.40	4.73	6.07	5.67	5.87	6.61	6.24	6.43
60 a 64	2264	1799	4063	2480	2034	4514	3032	2483	5515	2942	2569	5511
(%)	3.60	2.88	3.24	3.87	3.17	3.52	4.57	3.86	4.22	5.14	4.53	4.83
65 y más	6121	3769	9890	8436	5365	13801	7941	5327	13268	8096	5153	13249
(%)	9.73	6.03	7.89	13.15	8.37	10.76	11.96	8.29	10.15	14.13	9.09	11.62
Total	62909	62481	125390	64167	64086	128253	66385	64290	130675	57283	56694	113977
(%)	100	100	100	100	100	100	100	100	100	100	100	100

Distribución de los grupos etarios en los procesos electorales

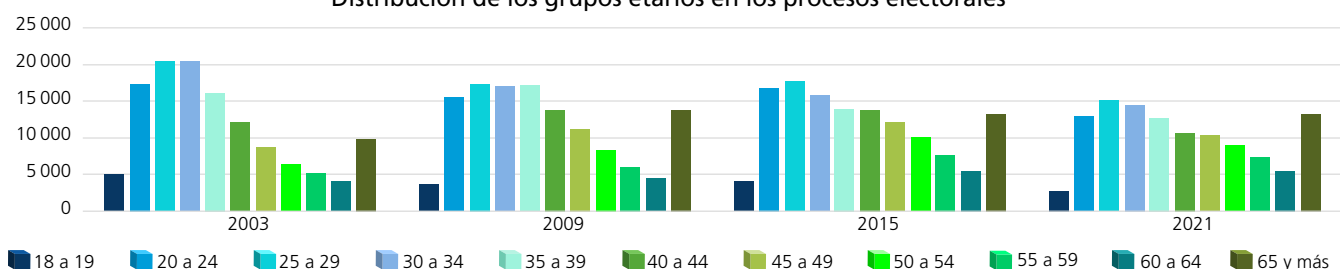

Dispersión porcentual de los grupos etarios por proceso electoral

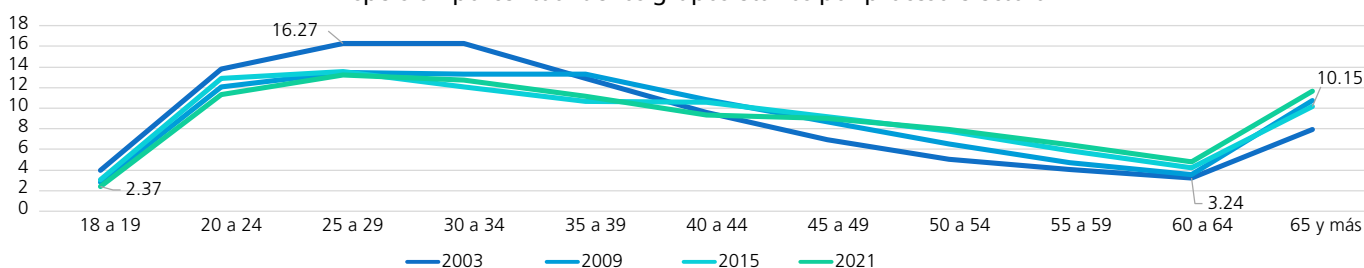

Comportamiento porcentual de los grupos etarios según sexo en los procesos electorales

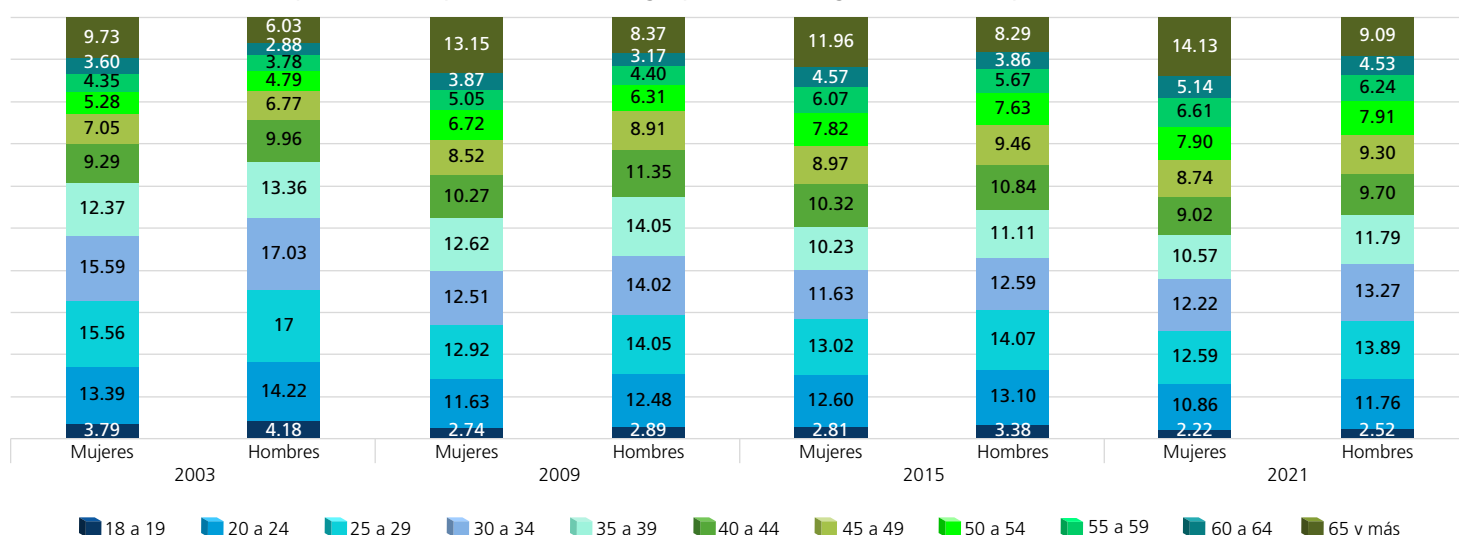

FUENTE: Elaboradas por la DEOEG con base en información relativa a las estadísticas de participación electoral de las elecciones locales de 2000 a 2021, cuya información fue adaptada al MGE 2021.

Participación según sexo y grupo etario (porcentaje)



Mujeres

	2000	2003	2006	2009	2012	2015	2018	2021	Promedio (elecciones con Jefatura de Gobierno)	Promedio (elecciones intermedias)	Promedio general
18 a 19	54.02	30.57	74.64	46.44	67.11	42.66	73.46	56.50	67.31	44.04	55.68
20 a 24	66.17	36.88	65.56	36.95	66.92	32.12	67.80	42.69	66.61	37.16	51.89
25 a 29	67.49	36.07	66.57	35.85	66.64	30.62	66.38	40.41	66.77	35.74	51.25
30 a 34	72.11	39.83	67.68	39.43	67.42	34.78	70.16	41.92	69.34	38.99	54.17
35 a 39	75.64	44.43	70.67	44.65	67.23	40.75	71.92	47.91	71.37	44.44	57.90
40 a 44	78.87	50.68	73.60	48.93	67.74	45.69	75.30	52.88	73.88	49.55	61.71
45 a 49	80.42	54.28	75.20	51.95	67.09	49.17	77.49	58.53	75.05	53.48	64.27
50 a 54	82.37	57.14	76.91	55.05	68.33	52.34	79.17	61.15	76.70	56.42	66.56
55 a 59	82.55	57.88	76.79	57.02	67.98	55.64	81.11	64.50	77.11	58.76	67.93
60 a 64	81.59	56.92	76.74	60.37	66.81	57.45	80.87	66.89	76.50	60.41	68.46
65 y más	69.42	52.44	65.12	49.05	66.84	55.75	74.09	61.97	68.87	54.80	61.84



Hombres

	2000	2003	2006	2009	2012	2015	2018	2021	Promedio (elecciones con Jefatura de Gobierno)	Promedio (elecciones intermedias)	Promedio general
18 a 19	50.43	28.45	69.09	41.98	68.10	36.90	69.55	50.43	64.29	39.44	51.87
20 a 24	59.42	31.71	58.09	30.92	66.16	29.27	61.86	38.13	61.38	32.51	46.95
25 a 29	59.01	29.66	56.08	28.28	67.38	25.32	59.36	34.34	60.46	29.40	44.93
30 a 34	62.73	32.87	58.61	29.91	67.43	27.12	61.54	35.29	62.58	31.30	46.94
35 a 39	67.45	37.61	61.80	34.93	66.85	31.45	62.81	38.93	64.73	35.73	50.23
40 a 44	72.48	43.25	64.97	39.75	67.57	38.03	66.48	44.98	67.88	41.50	54.69
45 a 49	76.83	49.70	69.22	44.26	67.90	41.36	69.24	50.55	70.80	46.47	58.63
50 a 54	77.99	53.95	71.09	50.15	66.41	46.16	71.47	55.12	71.74	51.35	61.54
55 a 59	80.89	57.36	74.18	54.46	67.84	50.65	74.74	59.74	74.41	55.55	64.98
60 a 64	82.24	59.11	74.66	60.09	66.67	57.22	77.25	64.07	75.21	60.12	67.66
65 y más	78.05	59.63	68.07	55.45	67.33	59.89	74.96	65.91	72.10	60.22	66.16

Mujeres

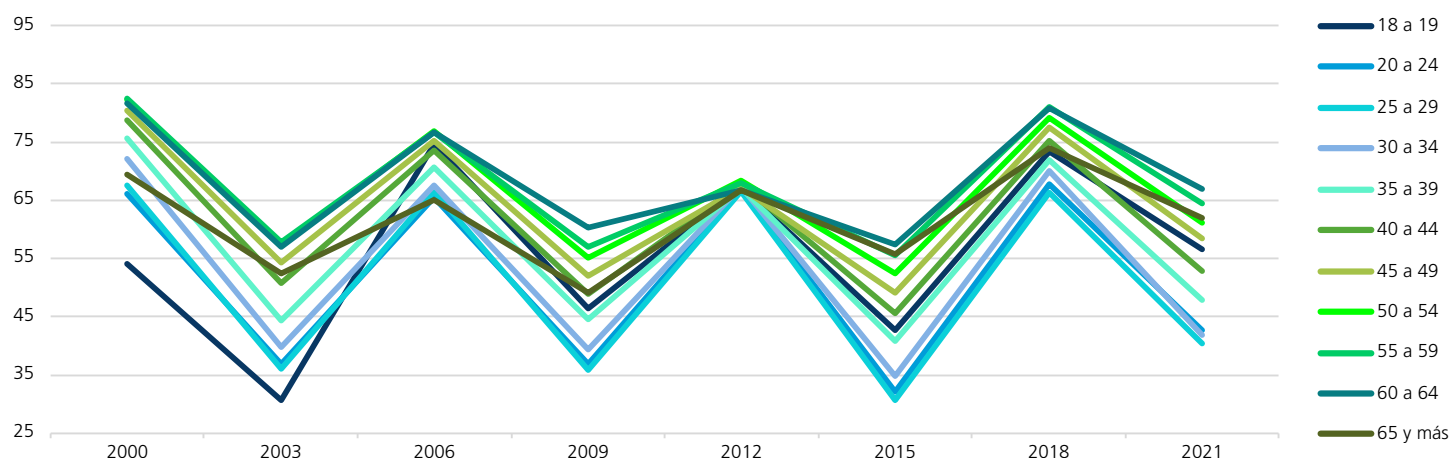

Hombres



FUENTE: Elaboradas por la DEOEYG con base en información relativa a las estadísticas de participación electoral de las elecciones locales de 2000 a 2021, cuya información fue adaptada al MGE 2021.

Comportamiento de la participación por sección electoral

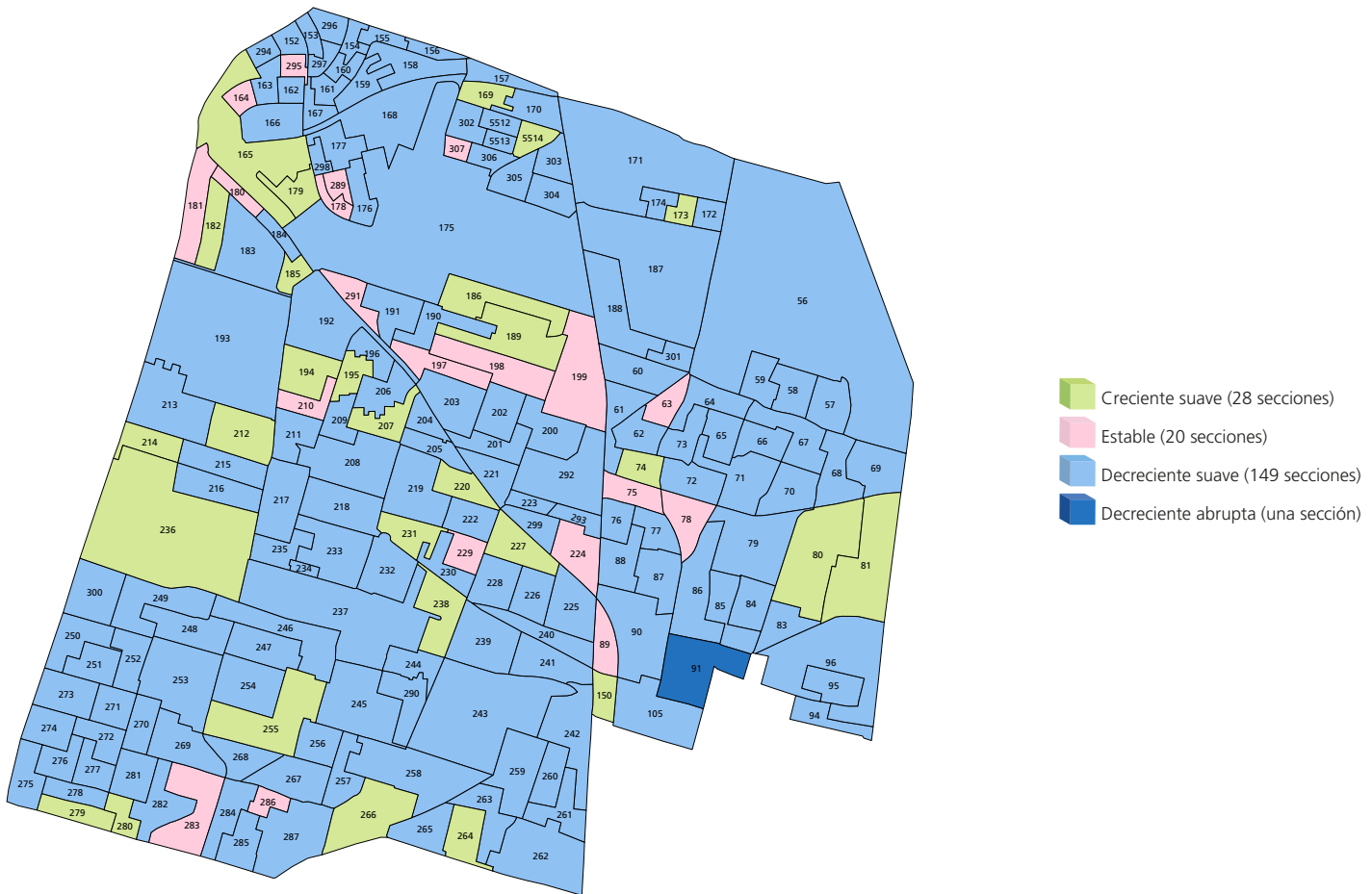

Gran grupo etario y sexo más participativo a lo largo de los procesos electorales por sección electoral

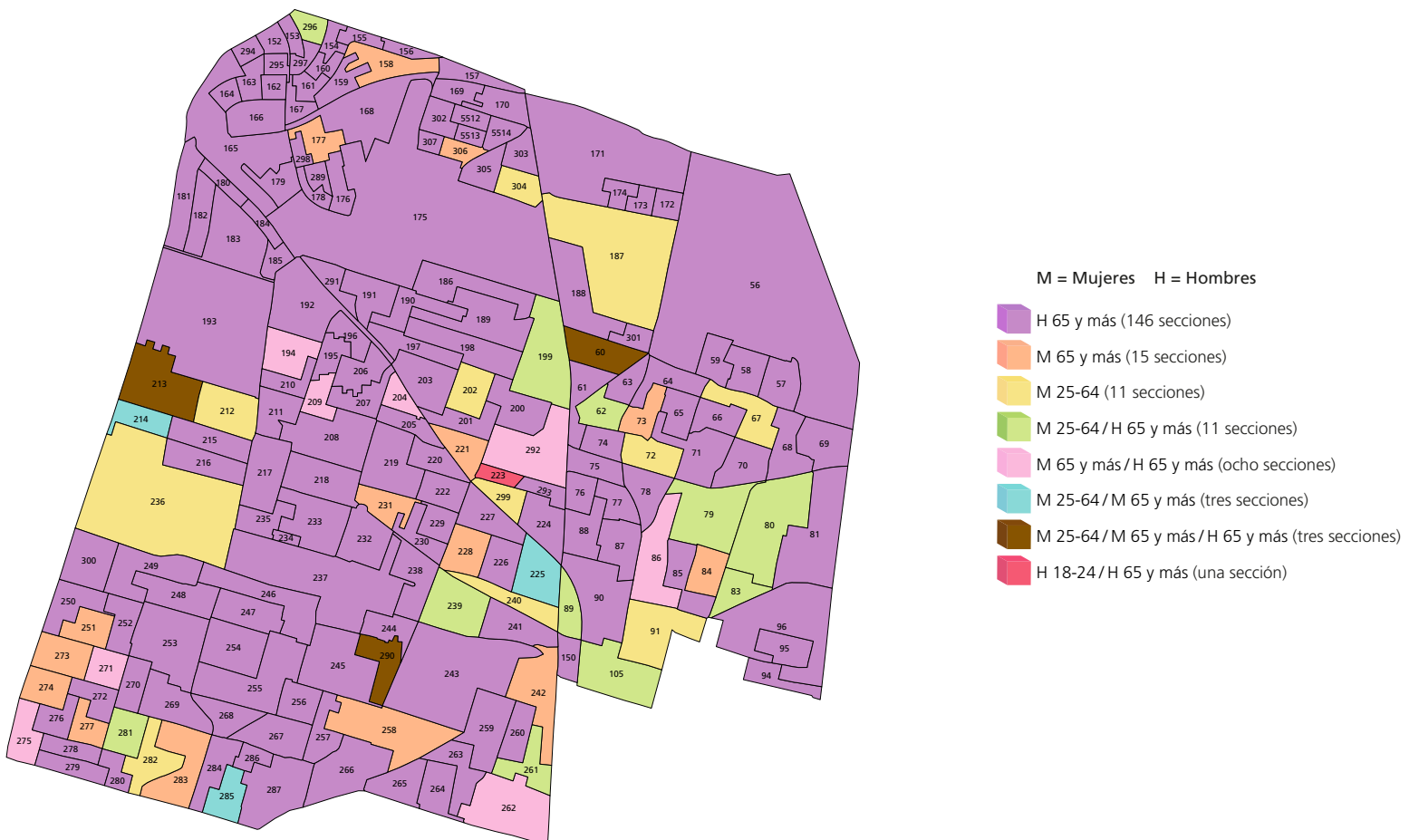

NOTA: El cálculo del comportamiento de la participación de las secciones 223, 290, 296, 299, 306, 216 y 249 se realizó con información parcial, véase la nota metodológica.

FUENTE: Elaborados por la DEOEG con base en información relativa a las estadísticas de participación electoral de las elecciones locales de 2000 a 2021, cuya información fue adaptada al MGE 2021.

Distrito electoral local 04

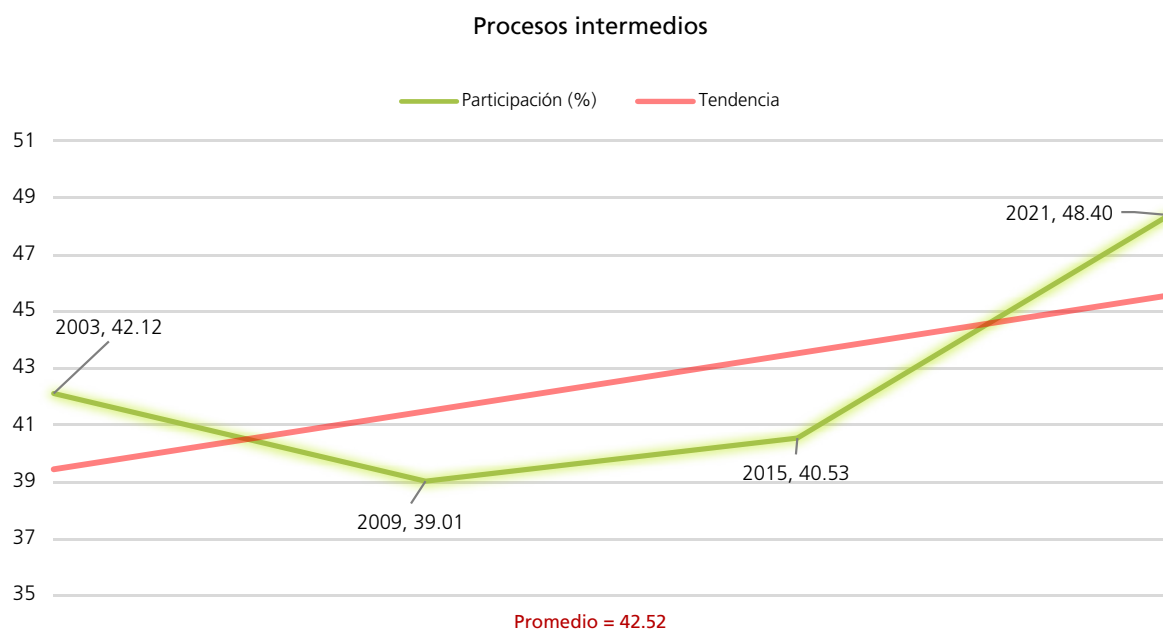
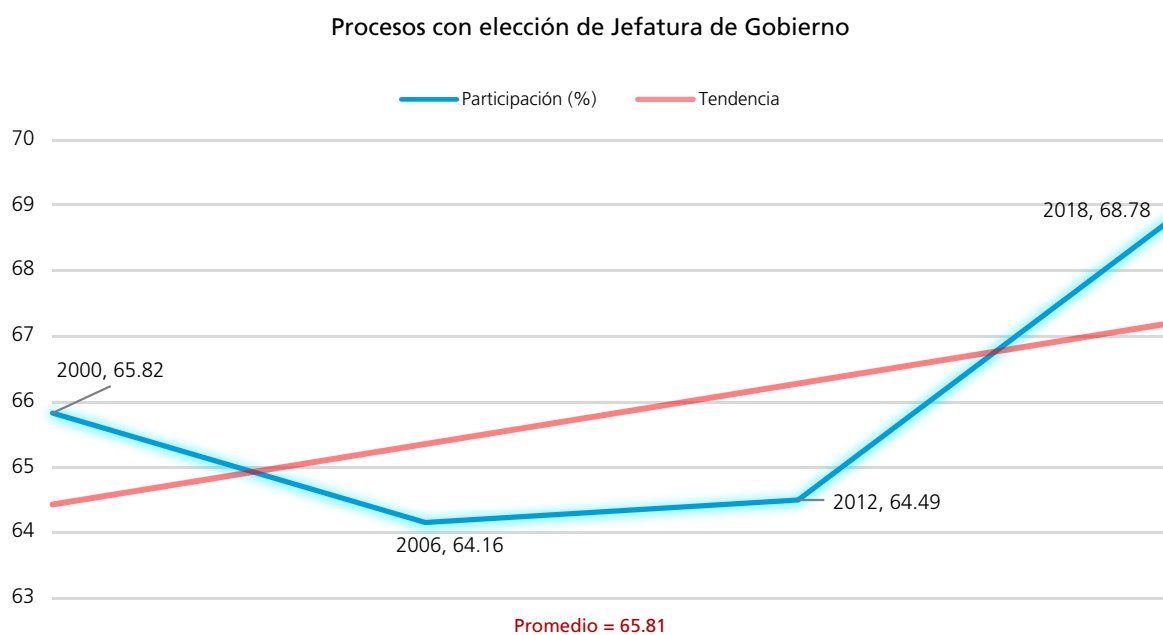
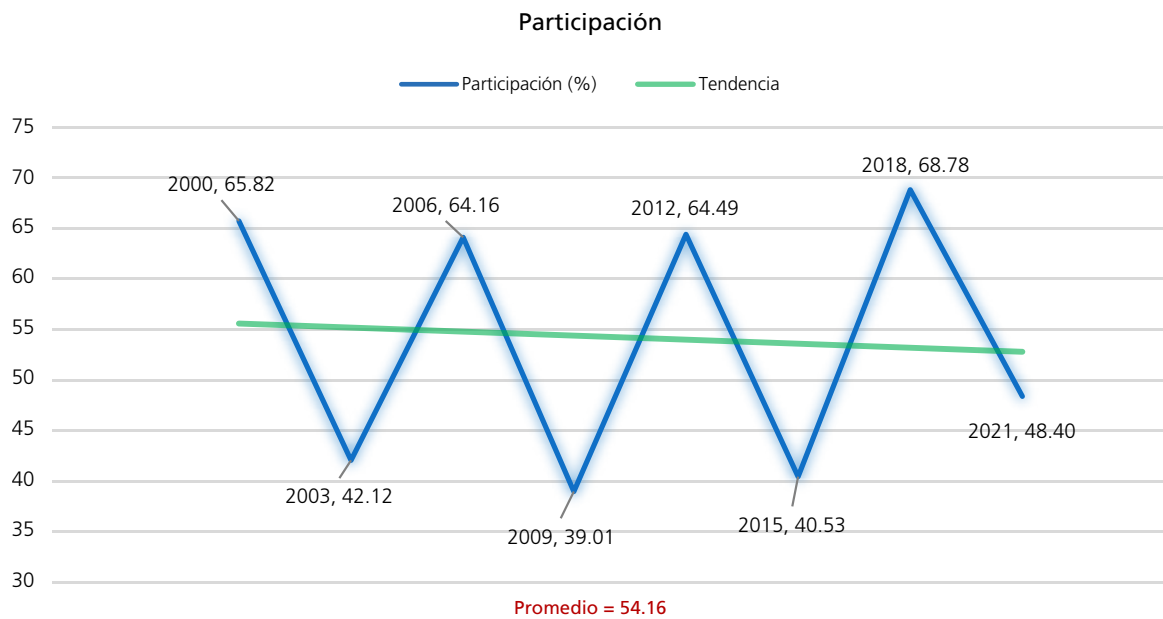
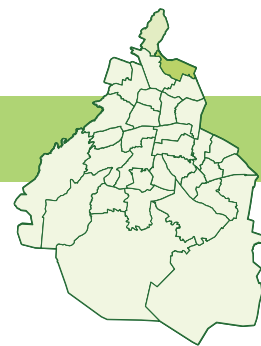

FUENTE: Elaboradas por la DEOEYG con base en información relativa a las estadísticas de participación electoral de las elecciones locales de 2000 a 2021, cuya información fue adaptada al MGE 2021.

Personas votantes

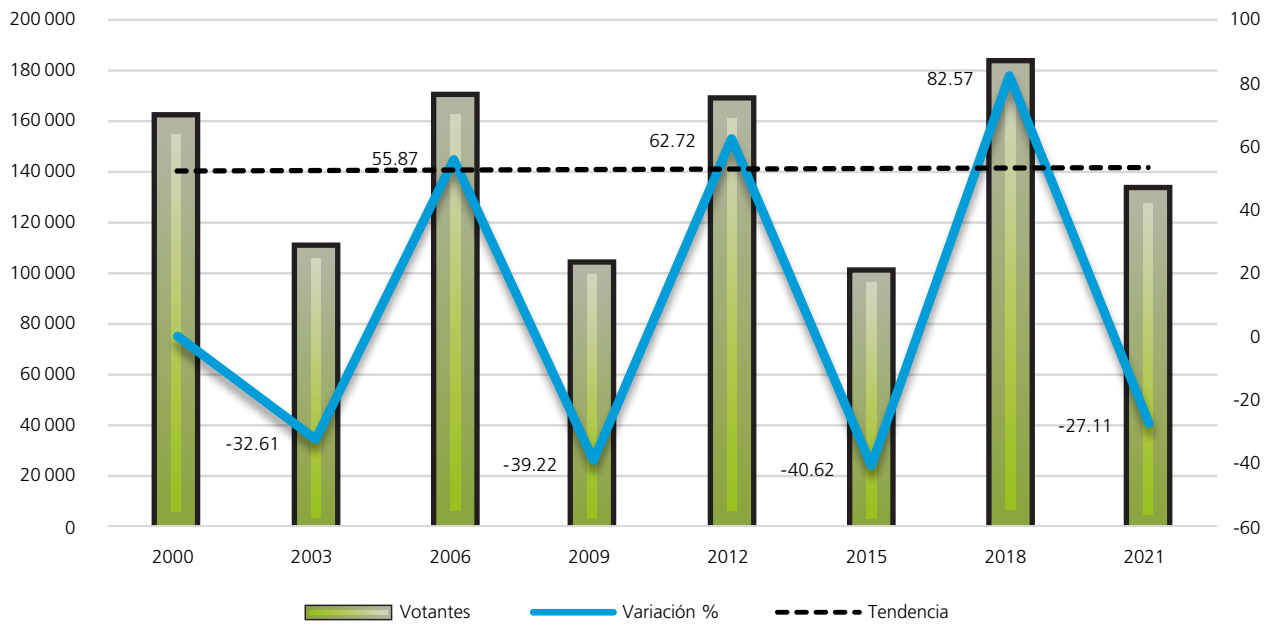

Procesos con elección de Jefatura de Gobierno

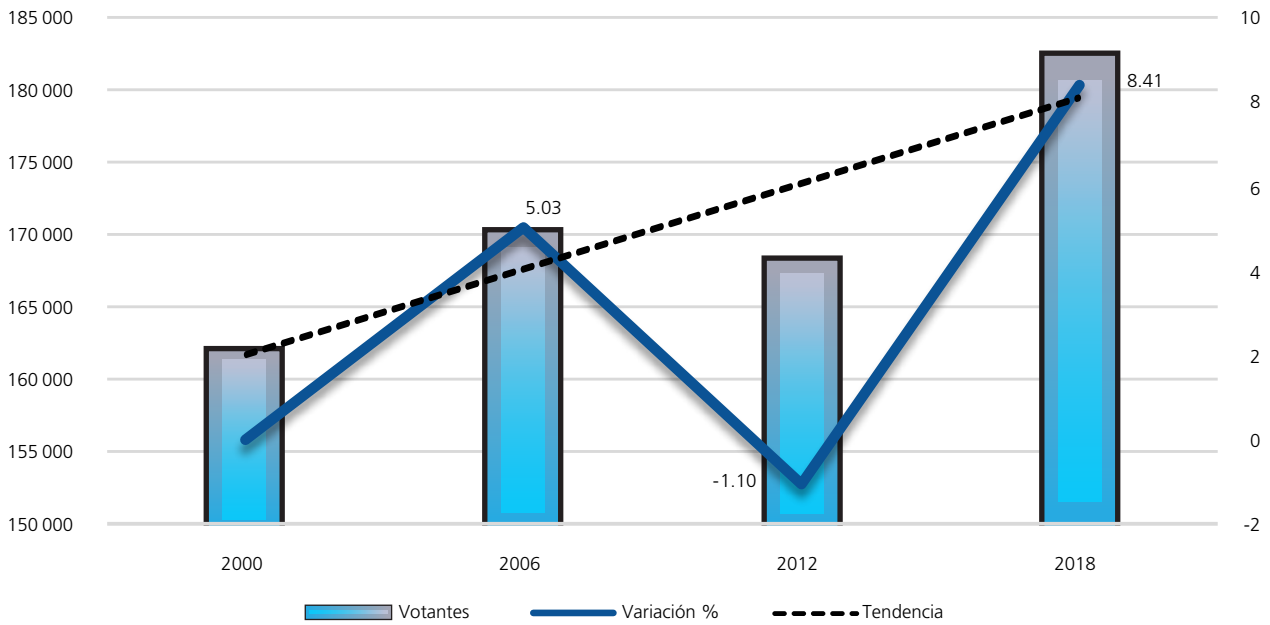

Procesos intermedios

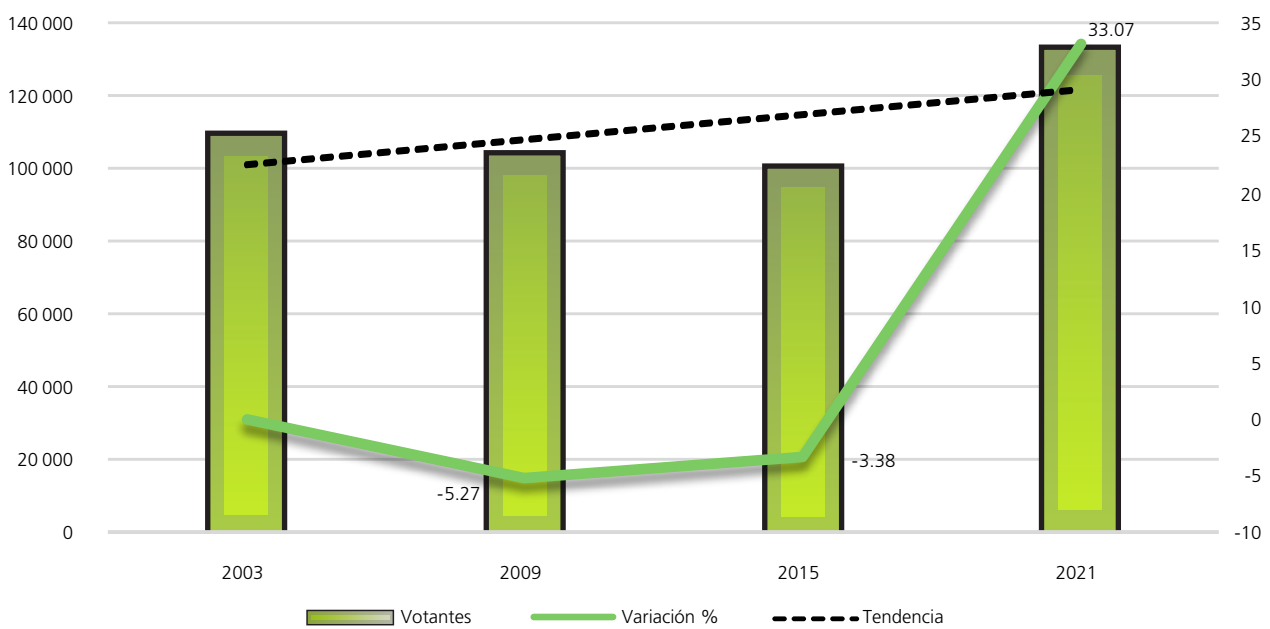

FUENTE: Elaboradas por la DEOEYG con base en información relativa a las estadísticas de participación electoral de las elecciones locales de 2000 a 2021, cuya información fue adaptada al MGE 2021.

Composición de la lista nominal, votantes, no votantes y relación hombres-mujeres observada

Proceso electoral	Lista nominal		Votantes		No votantes		Relación hombres-mujeres		
	Mujeres	Hombres	Mujeres	Hombres	Mujeres	Hombres	Lista nominal	Votantes	No votantes
2000	128417	117448	88425	73403	39992	44045	91	83	110
2003	135730	123201	60945	48107	74785	75094	91	79	100
2006	138796	126109	94034	75942	44762	50167	91	81	112
2009	138376	126432	58563	44742	79813	81690	91	76	102
2012	137418	123244	88718	79381	48700	43863	90	89	90
2015	130955	115323	57187	42629	73768	72694	88	75	99
2018	140664	124303	102265	79970	38399	44333	88	78	115
2021	145593	128863	74591	58234	71002	70629	89	78	99
Promedio	136994	123115	78091	62801	58903	60314	90	80	103

Mujeres

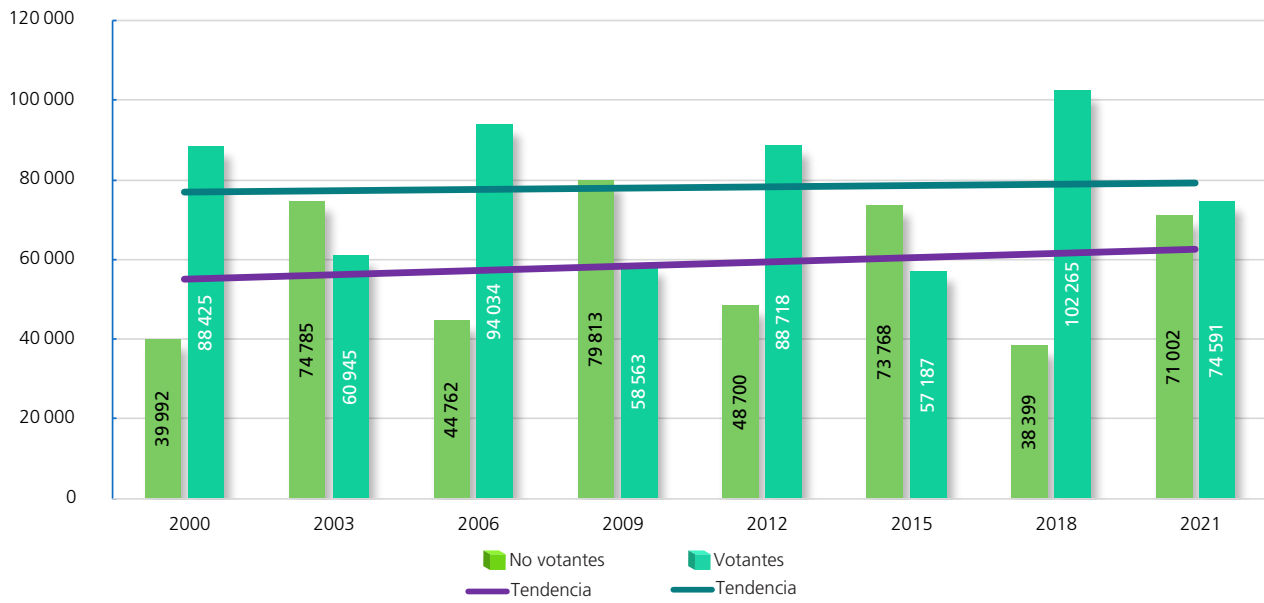

Hombres

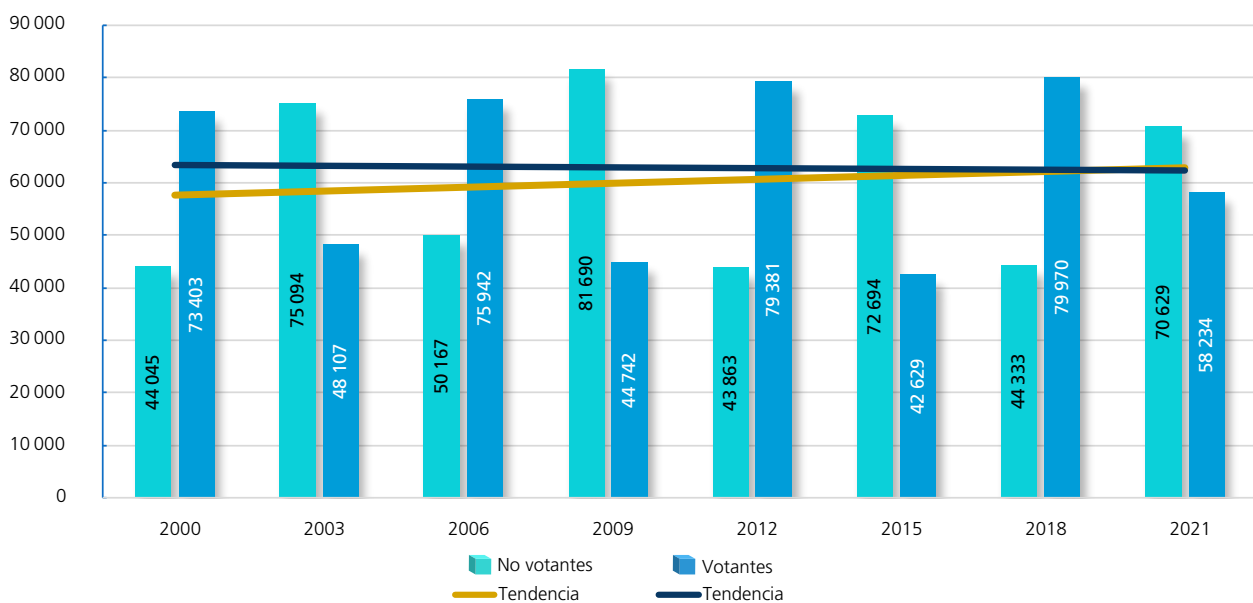

FUENTE: Elaboradas por la DEOEYG con base en información relativa a las estadísticas de participación electoral de las elecciones locales de 2000 a 2021, cuya información fue adaptada al MGE 2021.

Participación y abstención según sexo (porcentaje)

Año	Mujeres			Hombres		
	Proporción en la lista nominal, según sexo	Participación	Abstención	Proporción en la lista nominal, según sexo	Participación	Abstención
2000	52.23	68.86	31.14	47.77	62.50	37.50
2003	52.42	44.90	55.10	47.58	39.05	60.95
2006	52.39	67.75	32.25	47.61	60.22	39.78
2009	52.26	42.32	57.68	47.74	35.39	64.61
2012	52.72	64.56	35.44	47.28	64.41	35.59
2015	53.17	44	56	46.83	36.96	63.04
2018	53.09	72.70	27.30	46.91	64.33	35.67
2021	53.05	51.23	48.77	46.95	45.19	54.81
Promedio	52.67	57	43	47.33	51.01	48.99

Participación y abstención por proceso según sexo (porcentaje)



FUENTE: Elaboradas por la DEOEYG con base en información relativa a las estadísticas de participación electoral de las elecciones locales de 2000 a 2021, cuya información fue adaptada al MGE 2021.

Lista nominal según sexo y grupo etario (procesos con elección de Jefatura de Gobierno)

Grupo etario	2000			2006			2012			2018		
	Mujeres	Hombres	Total	Mujeres	Hombres	Total	Mujeres	Hombres	Total	Mujeres	Hombres	Total
18 a 19	4219	4233	8452	4353	4497	8850	4532	4746	9278	4545	4662	9207
(%)	3.29	3.60	3.44	3.14	3.57	3.34	3.30	3.85	3.56	3.23	3.75	3.48
20 a 24	16030	15424	31454	15141	14833	29974	14793	14640	29433	14213	14221	28434
(%)	12.48	13.13	12.79	10.91	11.76	11.32	10.76	11.88	11.29	10.11	11.44	10.73
25 a 29	19931	19351	39282	15645	14923	30568	14966	14767	29733	15047	14613	29660
(%)	15.52	16.48	15.98	11.27	11.83	11.54	10.89	11.98	11.41	10.70	11.76	11.19
30 a 34	18559	17666	36225	17794	17336	35130	14461	13422	27883	13699	12892	26591
(%)	14.45	15.04	14.73	12.82	13.75	13.26	10.52	10.89	10.70	9.74	10.37	10.04
35 a 39	15644	15032	30676	16892	15847	32739	14914	13738	28652	12747	11528	24275
(%)	12.18	12.80	12.48	12.17	12.57	12.36	10.85	11.15	10.99	9.06	9.27	9.16
40 a 44	12250	11482	23732	14808	14043	28851	14836	13152	27988	13200	11568	24768
(%)	9.54	9.78	9.65	10.67	11.13	10.89	10.80	10.67	10.74	9.38	9.31	9.35
45 a 49	9458	8385	17843	12135	11208	23343	13507	11866	25373	13868	11846	25714
(%)	7.36	7.14	7.26	8.74	8.89	8.81	9.83	9.63	9.73	9.86	9.53	9.70
50 a 54	7694	6340	14034	9436	8359	17795	11169	10056	21225	12878	10893	23771
(%)	5.99	5.40	5.71	6.80	6.63	6.72	8.13	8.16	8.14	9.16	8.76	8.97
55 a 59	6340	5204	11544	7423	6121	13544	8728	7535	16263	11017	9497	20514
(%)	4.94	4.43	4.69	5.35	4.85	5.11	6.35	6.11	6.24	7.83	7.64	7.74
60 a 64	5442	4471	9913	6226	5029	11255	6713	5532	12245	8516	7170	15686
(%)	4.24	3.81	4.03	4.48	3.99	4.25	4.89	4.49	4.70	6.05	5.77	5.92
65 y más	12850	9860	22710	18943	13913	32856	18799	13790	32589	20934	15413	36347
(%)	10.01	8.39	9.24	13.65	11.03	12.40	13.68	11.19	12.50	14.88	12.40	13.72
Total	128417	117448	245865	138796	126109	264905	137418	123244	260662	140664	124303	264967
(%)	100	100	100	100	100	100	100	100	100	100	100	100

Distribución de los grupos etarios en los procesos electorales

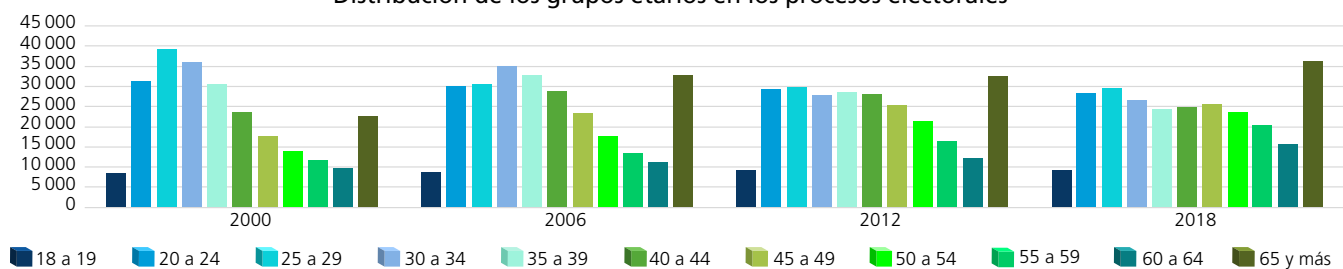

Dispersión porcentual de los grupos etarios por proceso electoral

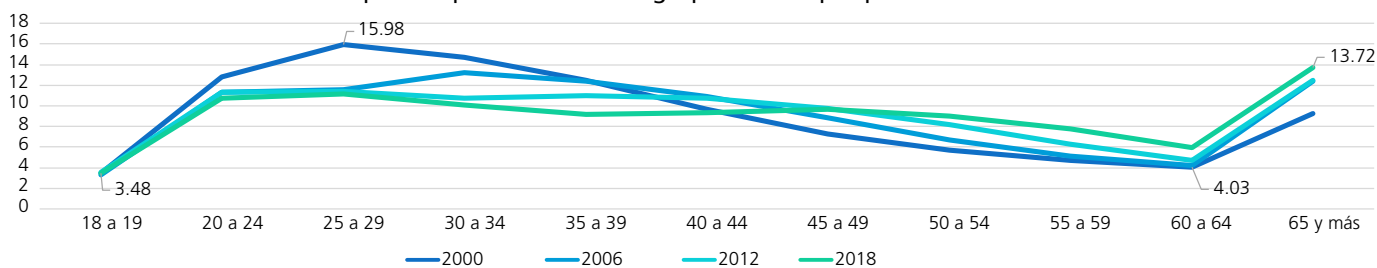

Comportamiento porcentual de los grupos etarios según sexo en los procesos electorales

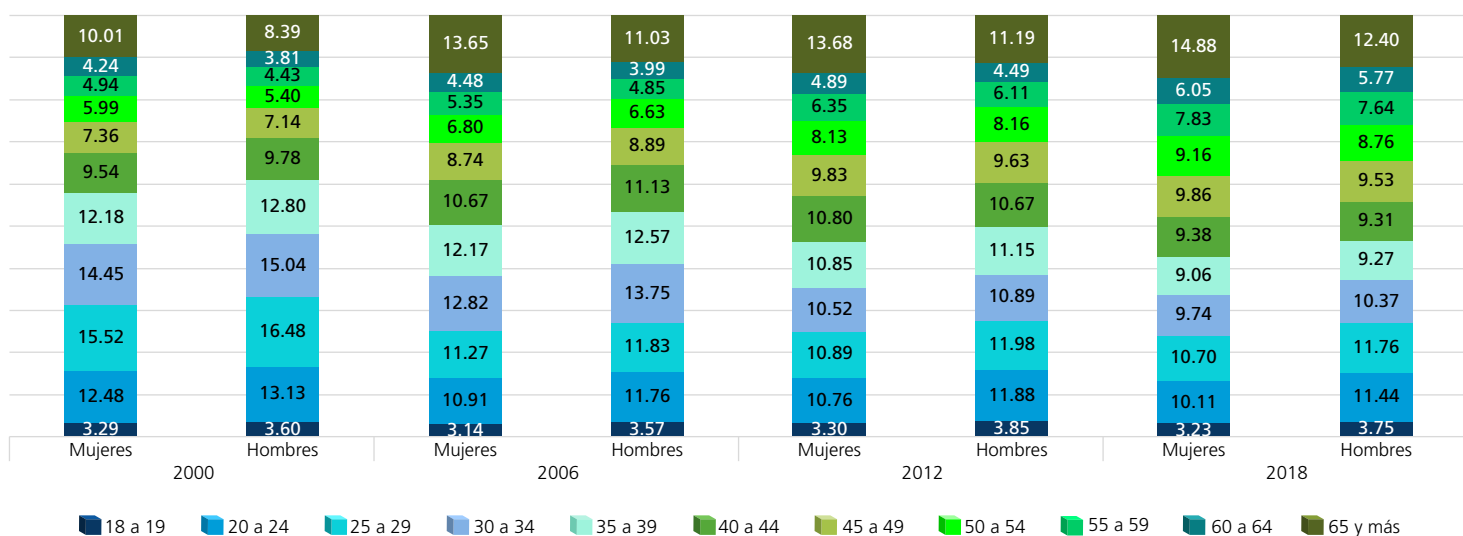

FUENTE: Elaboradas por la DEOEG con base en información relativa a las estadísticas de participación electoral de las elecciones locales de 2000 a 2021, cuya información fue adaptada al MGE 2021.

Lista nominal según sexo y grupo etario (procesos intermedios)

Grupo etario	2003			2009			2015			2021		
	Mujeres	Hombres	Total	Mujeres	Hombres	Total	Mujeres	Hombres	Total	Mujeres	Hombres	Total
18 a 19	3948	4201	8149	3630	4045	7675	4098	4060	8158	3814	3890	7704
(%)	2.91	3.41	3.15	2.62	3.20	2.90	3.13	3.52	3.31	2.62	3.02	2.81
20 a 24	15223	15023	30246	14316	14199	28515	14284	13949	28233	13868	13895	27763
(%)	11.22	12.19	11.68	10.34	11.23	10.77	10.91	12.10	11.46	9.52	10.78	10.11
25 a 29	17863	17100	34963	14815	14539	29354	14092	13763	27855	15483	15056	30539
(%)	13.16	13.88	13.50	10.71	11.50	11.08	10.76	11.93	11.31	10.63	11.68	11.13
30 a 34	19183	18085	37268	15255	14594	29849	13055	12227	25282	14233	13900	28133
(%)	14.13	14.68	14.39	11.02	11.54	11.27	9.97	10.60	10.27	9.78	10.79	10.25
35 a 39	16858	15988	32846	16635	15858	32493	12355	10794	23149	13306	12486	25792
(%)	12.42	12.98	12.69	12.02	12.54	12.27	9.44	9.36	9.40	9.14	9.69	9.40
40 a 44	14007	13102	27109	15174	14240	29414	13658	12095	25753	12534	10971	23505
(%)	10.32	10.63	10.47	10.97	11.26	11.11	10.43	10.49	10.46	8.61	8.51	8.56
45 a 49	10794	9905	20699	13238	12442	25680	12865	10969	23834	13916	12055	25971
(%)	7.95	8.04	7.99	9.57	9.84	9.70	9.82	9.51	9.68	9.56	9.35	9.46
50 a 54	8402	7164	15566	10514	9442	19956	11539	9955	21494	13457	11457	24914
(%)	6.19	5.82	6.01	7.60	7.47	7.53	8.81	8.63	8.73	9.24	8.89	9.08
55 a 59	7009	5669	12678	8050	6985	15035	9272	7932	17204	12307	10356	22663
(%)	5.16	4.60	4.90	5.82	5.53	5.68	7.08	6.88	6.98	8.45	8.04	8.26
60 a 64	5821	4754	10575	6535	5325	11860	7140	5929	13069	9808	8218	18026
(%)	4.29	3.86	4.08	4.72	4.21	4.48	5.45	5.14	5.31	6.74	6.38	6.57
65 y más	16622	12210	28832	20214	14763	34977	18597	13650	32247	22867	16579	39446
(%)	12.25	9.91	11.14	14.61	11.68	13.21	14.20	11.84	13.09	15.71	12.87	14.37
Total	135730	123201	258931	138376	126432	264808	130955	115323	246278	145593	128863	274456
(%)	100	100	100	100	100	100	100	100	100	100	100	100

Distribución de los grupos etarios en los procesos electorales

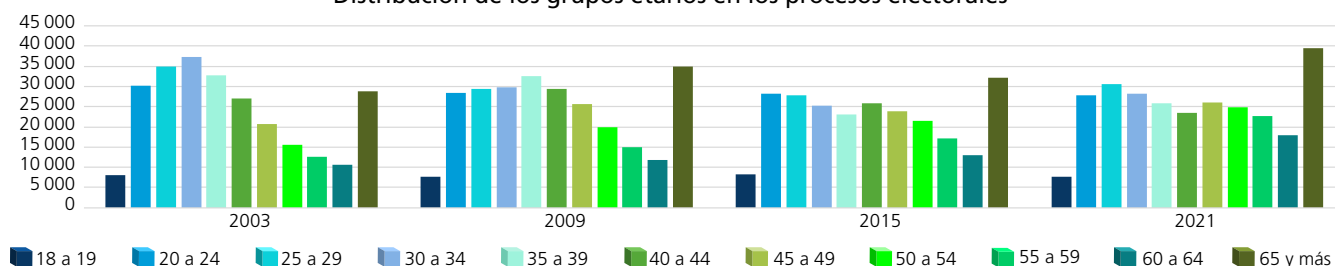

Dispersión porcentual de los grupos etarios por proceso electoral

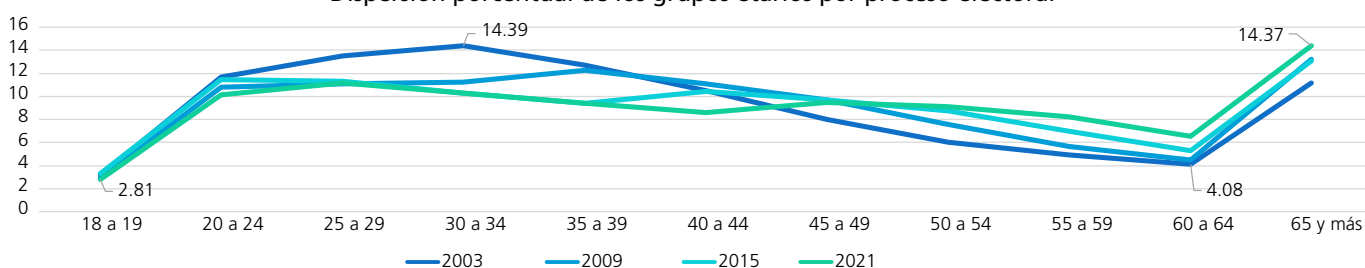

Comportamiento porcentual de los grupos etarios según sexo en los procesos electorales

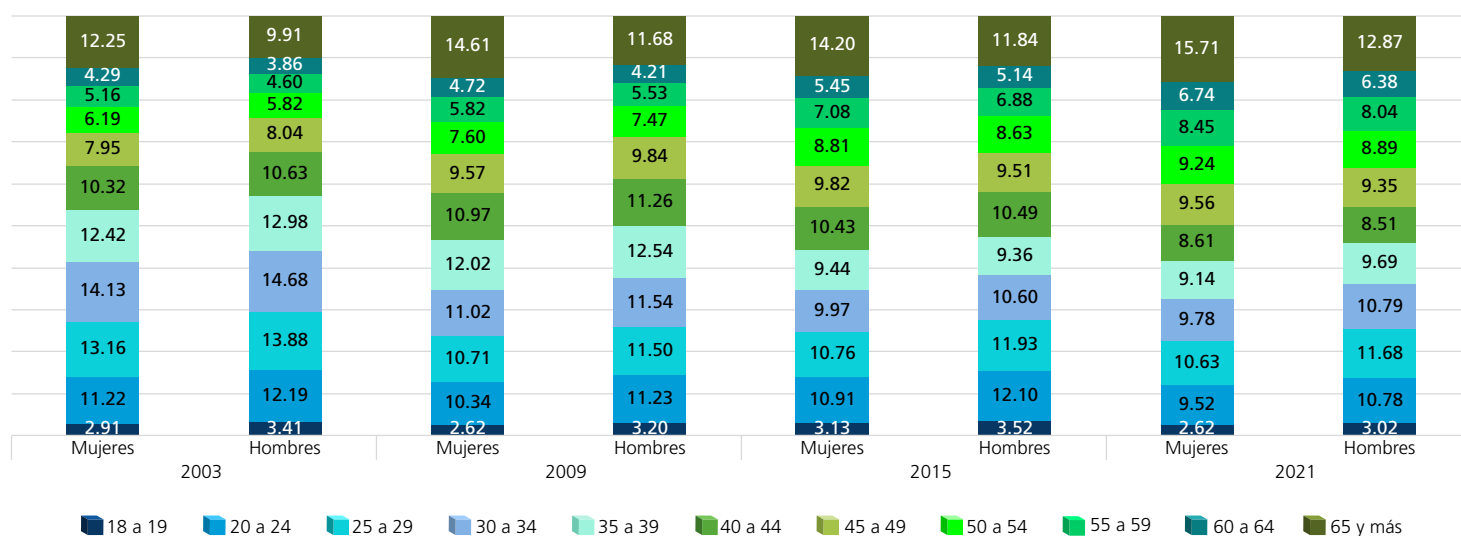

FUENTE: Elaboradas por la DEOEG con base en información relativa a las estadísticas de participación electoral de las elecciones locales de 2000 a 2021, cuya información fue adaptada al MGE 2021.

Personas votantes según sexo y grupo etario (procesos con elección de Jefatura de Gobierno)

Grupo etario	2000			2006			2012			2018		
	Mujeres	Hombres	Total	Mujeres	Hombres	Total	Mujeres	Hombres	Total	Mujeres	Hombres	Total
18 a 19	2083	1951	4034	3137	3005	6142	2882	3126	6008	3292	3137	6429
(%)	2.36	2.66	2.49	3.34	3.96	3.61	3.25	3.94	3.57	3.22	3.92	3.53
20 a 24	9994	8324	18318	9642	8029	17671	9484	9393	18877	9478	8234	17712
(%)	11.30	11.34	11.32	10.25	10.57	10.40	10.69	11.83	11.23	9.27	10.30	9.72
25 a 29	12633	10340	22973	9878	7774	17652	9631	9471	19102	9794	8306	18100
(%)	14.29	14.09	14.20	10.51	10.24	10.38	10.86	11.93	11.36	9.58	10.39	9.93
30 a 34	12527	10217	22744	11504	9297	20801	9224	8536	17760	9411	7371	16782
(%)	14.17	13.92	14.05	12.23	12.24	12.24	10.40	10.75	10.57	9.20	9.22	9.21
35 a 39	11302	9498	20800	11362	9161	20523	9546	8823	18369	9104	6806	15910
(%)	12.78	12.94	12.85	12.08	12.06	12.07	10.76	11.12	10.93	8.90	8.51	8.73
40 a 44	9180	7680	16860	10603	8626	19229	9635	8398	18033	9738	7297	17035
(%)	10.38	10.46	10.42	11.28	11.36	11.31	10.86	10.58	10.73	9.52	9.12	9.35
45 a 49	7282	6011	13293	8853	7308	16161	8776	7662	16438	10685	7861	18546
(%)	8.23	8.19	8.21	9.41	9.62	9.51	9.89	9.65	9.78	10.45	9.83	10.18
50 a 54	5883	4702	10585	7080	5673	12753	7152	6496	13648	10168	7581	17749
(%)	6.65	6.41	6.54	7.53	7.47	7.50	8.06	8.18	8.12	9.94	9.48	9.74
55 a 59	4859	4033	8892	5530	4338	9868	5654	4843	10497	8738	6806	15544
(%)	5.49	5.49	5.50	5.88	5.71	5.81	6.37	6.10	6.24	8.55	8.51	8.53
60 a 64	4152	3527	7679	4580	3660	8240	4363	3604	7967	6743	5361	12104
(%)	4.70	4.80	4.75	4.87	4.82	4.85	4.92	4.54	4.74	6.59	6.70	6.64
65 y más	8530	7120	15650	11865	9071	20936	12371	9029	21400	15114	11210	26324
(%)	9.65	9.70	9.67	12.62	11.95	12.32	13.94	11.38	12.73	14.78	14.02	14.44
Total	88425	73403	161828	94034	75942	169976	88718	79381	168099	102265	79970	182235
(%)	100	100	100	100	100	100	100	100	100	100	100	100

Distribución de los grupos etarios en los procesos electorales

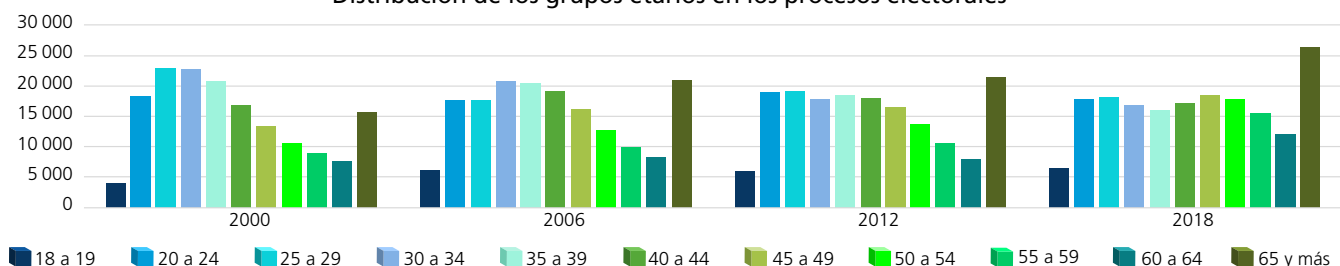

Dispersión porcentual de los grupos etarios por proceso electoral

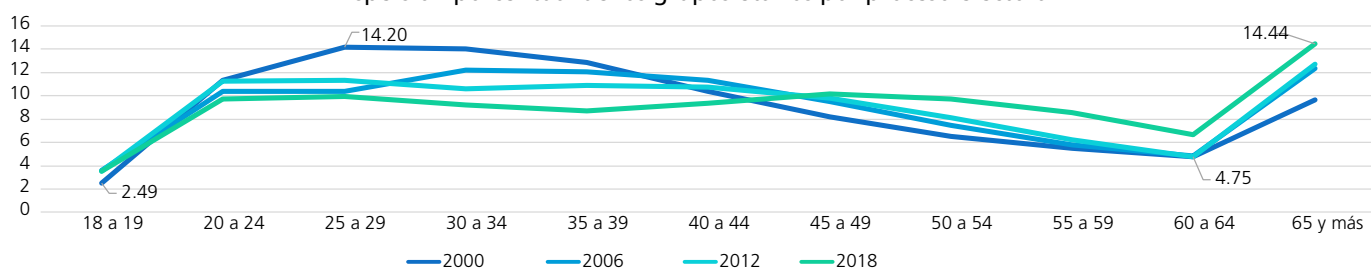

Comportamiento porcentual de los grupos etarios según sexo en los procesos electorales

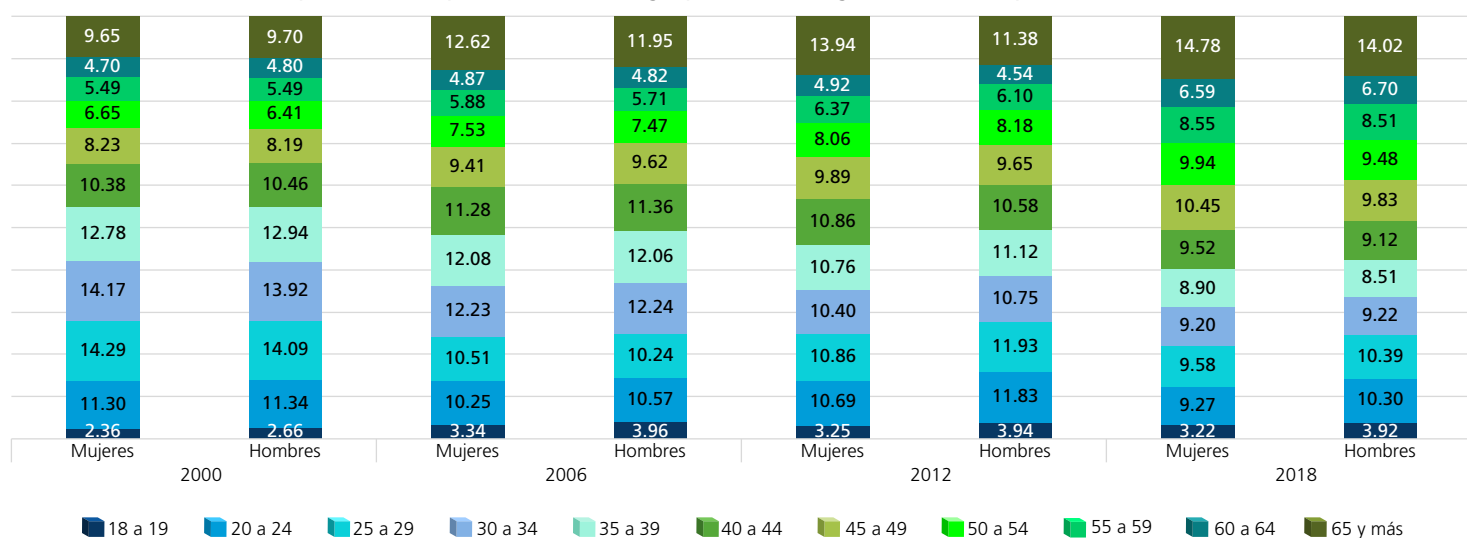

FUENTE: Elaboradas por la DEOEG con base en información relativa a las estadísticas de participación electoral de las elecciones locales de 2000 a 2021, cuya información fue adaptada al MGE 2021.

Personas votantes según sexo y grupo etario (procesos intermedios)

Grupo etario	2003			2009			2015			2021		
	Mujeres	Hombres	Total	Mujeres	Hombres	Total	Mujeres	Hombres	Total	Mujeres	Hombres	Total
18 a 19	1171	1124	2295	1431	1471	2902	1631	1418	3049	1953	1855	3808
(%)	1.92	2.34	2.10	2.44	3.29	2.81	2.85	3.33	3.06	2.62	3.19	2.87
20 a 24	5436	4274	9710	4637	3647	8284	4321	3665	7986	5524	4882	10406
(%)	8.92	8.88	8.90	7.92	8.15	8.02	7.56	8.60	8	7.40	8.38	7.83
25 a 29	6078	4540	10618	4606	3348	7954	4253	3063	7316	5690	4565	10255
(%)	9.97	9.44	9.74	7.86	7.48	7.70	7.44	7.18	7.33	7.63	7.84	7.72
30 a 34	7252	5462	12714	5376	3724	9100	4478	3069	7547	5584	4443	10027
(%)	11.90	11.35	11.66	9.18	8.32	8.81	7.83	7.20	7.56	7.49	7.63	7.55
35 a 39	7437	5630	13067	6706	4663	11369	4901	3209	8110	5857	4436	10293
(%)	12.20	11.70	11.98	11.45	10.42	11	8.57	7.53	8.13	7.85	7.62	7.75
40 a 44	6877	5477	12354	6763	5035	11798	6290	4255	10545	6219	4460	10679
(%)	11.28	11.39	11.33	11.55	11.26	11.42	11	9.98	10.56	8.34	7.66	8.04
45 a 49	5875	4634	10509	6469	4880	11349	6190	4448	10638	7783	5684	13467
(%)	9.64	9.63	9.64	11.05	10.91	10.99	10.82	10.43	10.66	10.43	9.76	10.14
50 a 54	4673	3785	8458	5363	4214	9577	5946	4455	10401	8022	6051	14073
(%)	7.67	7.87	7.75	9.16	9.42	9.27	10.40	10.45	10.42	10.75	10.39	10.60
55 a 59	4021	3172	7193	4314	3464	7778	5028	3818	8846	7718	6033	13751
(%)	6.60	6.59	6.60	7.37	7.74	7.53	8.79	8.96	8.86	10.35	10.36	10.35
60 a 64	3340	2808	6148	3633	2859	6492	4099	3269	7368	6354	5167	11521
(%)	5.48	5.84	5.64	6.20	6.39	6.28	7.17	7.67	7.38	8.52	8.87	8.67
65 y más	8785	7201	15986	9265	7437	16702	10050	7960	18010	13887	10658	24545
(%)	14.42	14.97	14.66	15.82	16.62	16.17	17.57	18.67	18.04	18.62	18.30	18.48
Total	60945	48107	109052	58563	44742	103305	57187	42629	99816	74591	58234	132825
(%)	100	100	100	100	100	100	100	100	100	100	100	100

Distribución de los grupos etarios en los procesos electorales

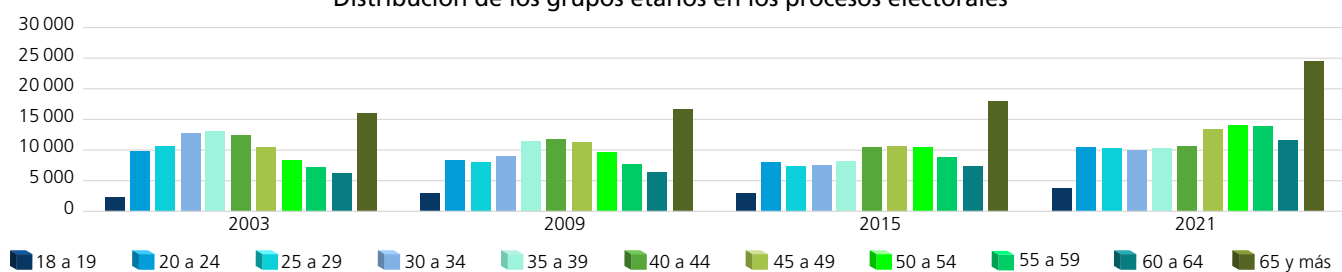

Dispersión porcentual de los grupos etarios por proceso electoral

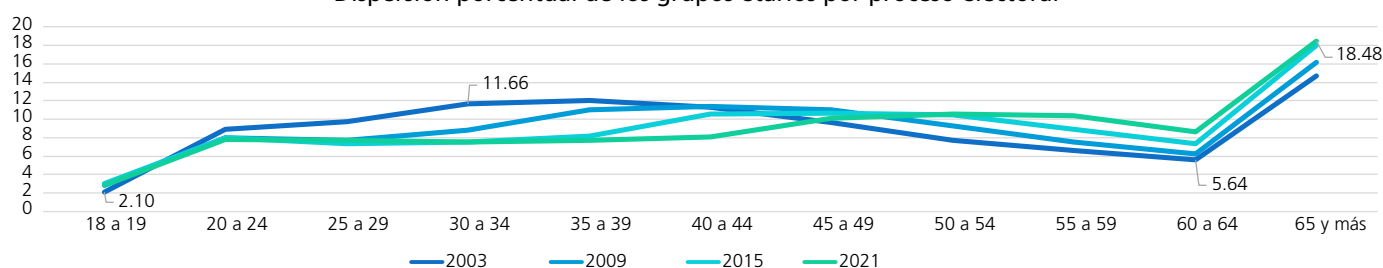

Comportamiento porcentual de los grupos etarios según sexo en los procesos electorales

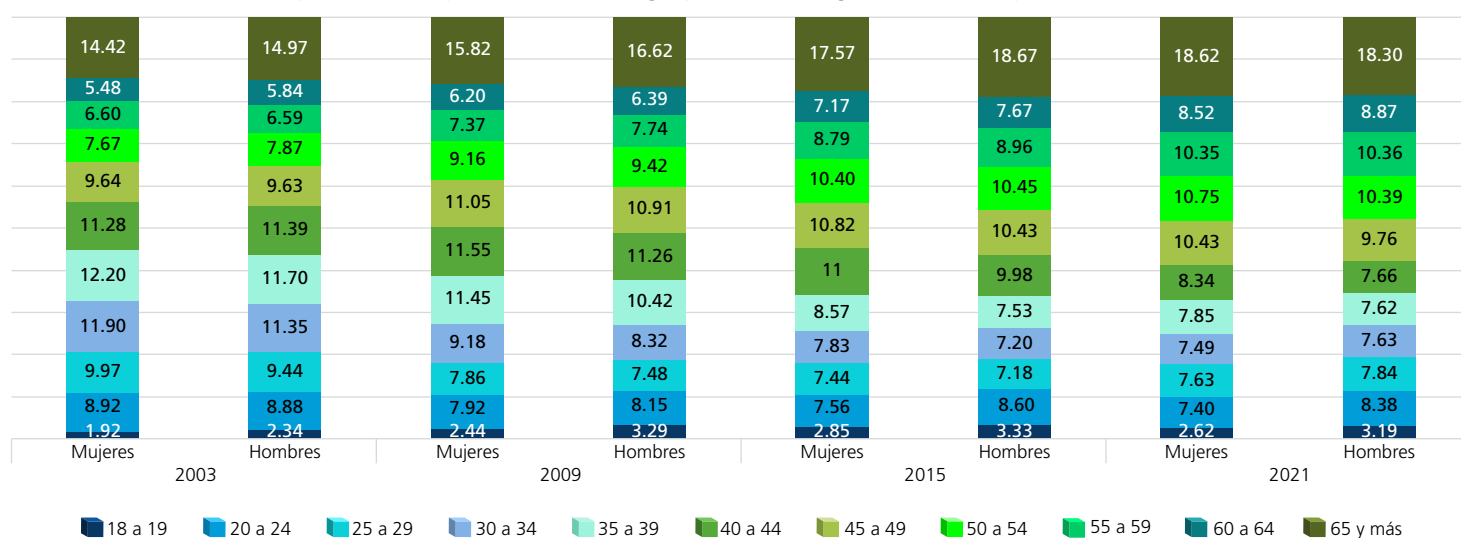

FUENTE: Elaboradas por la DEOEG con base en información relativa a las estadísticas de participación electoral de las elecciones locales de 2000 a 2021, cuya información fue adaptada al MGE 2021.

Personas no votantes según sexo y grupo etario
(procesos con elección de Jefatura de Gobierno)

Grupo etario	2000			2006			2012			2018		
	Mujeres	Hombres	Total	Mujeres	Hombres	Total	Mujeres	Hombres	Total	Mujeres	Hombres	Total
18 a 19	2 136	2 282	4 418	1 216	1 492	2 708	1 650	1 620	3 270	1 253	1 525	2 778
(%)	5.34	5.18	5.26	2.72	2.97	2.85	3.39	3.69	3.53	3.26	3.44	3.36
20 a 24	6 036	7 100	13 136	5 499	6 804	12 303	5 309	5 247	10 556	4 735	5 987	10 722
(%)	15.09	16.12	15.63	12.29	13.56	12.96	10.90	11.96	11.40	12.33	13.51	12.96
25 a 29	7 298	9 011	16 309	5 767	7 149	12 916	5 335	5 296	10 631	5 253	6 307	11 560
(%)	18.25	20.46	19.41	12.88	14.25	13.61	10.96	12.07	11.49	13.68	14.23	13.97
30 a 34	6 032	7 449	13 481	6 290	8 039	14 329	5 237	4 886	10 123	4 288	5 521	9 809
(%)	15.08	16.91	16.04	14.05	16.03	15.09	10.75	11.14	10.94	11.17	12.45	11.86
35 a 39	4 342	5 534	9 876	5 530	6 686	12 216	5 368	4 915	10 283	3 643	4 722	8 365
(%)	10.86	12.57	11.75	12.36	13.33	12.87	11.02	11.21	11.11	9.49	10.65	10.11
40 a 44	3 070	3 802	6 872	4 205	5 417	9 622	5 201	4 754	9 955	3 462	4 271	7 733
(%)	7.68	8.63	8.18	9.39	10.80	10.14	10.68	10.84	10.75	9.01	9.63	9.35
45 a 49	2 176	2 374	4 550	3 282	3 900	7 182	4 731	4 204	8 935	3 183	3 985	7 168
(%)	5.44	5.39	5.41	7.33	7.77	7.56	9.71	9.58	9.65	8.29	8.99	8.66
50 a 54	1 811	1 638	3 449	2 356	2 686	5 042	4 017	3 560	7 577	2 710	3 312	6 022
(%)	4.53	3.72	4.10	5.26	5.35	5.31	8.25	8.12	8.19	7.06	7.47	7.28
55 a 59	1 481	1 171	2 652	1 893	1 783	3 676	3 074	2 692	5 766	2 279	2 691	4 970
(%)	3.70	2.66	3.16	4.23	3.56	3.87	6.31	6.14	6.23	5.93	6.07	6.01
60 a 64	1 290	944	2 234	1 646	1 369	3 015	2 350	1 928	4 278	1 773	1 809	3 582
(%)	3.23	2.14	2.66	3.68	2.73	3.18	4.83	4.40	4.62	4.62	4.08	4.33
65 y más	4 320	2 740	7 060	7 078	4 842	11 920	6 428	4 761	11 189	5 820	4 203	10 023
(%)	10.80	6.22	8.40	15.81	9.65	12.56	13.20	10.85	12.09	15.16	9.48	12.11
Total	39 992	44 045	84 037	44 762	50 167	94 929	48 700	43 863	92 563	38 399	44 333	82 732
(%)	100	100	100	100	100	100	100	100	100	100	100	100

Distribución de los grupos etarios en los procesos electorales

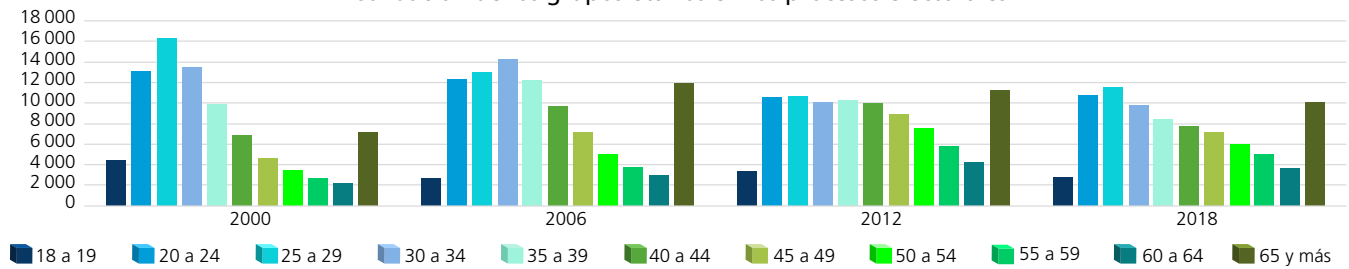

Dispersión porcentual de los grupos etarios por proceso electoral

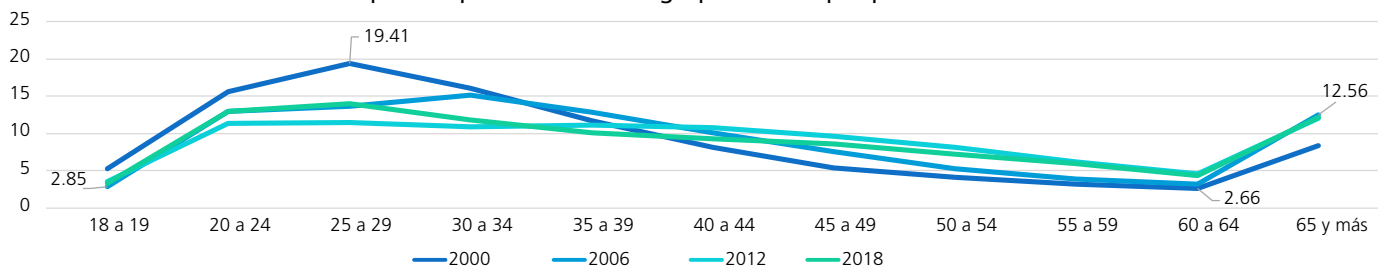

Comportamiento porcentual de los grupos etarios según sexo en los procesos electorales

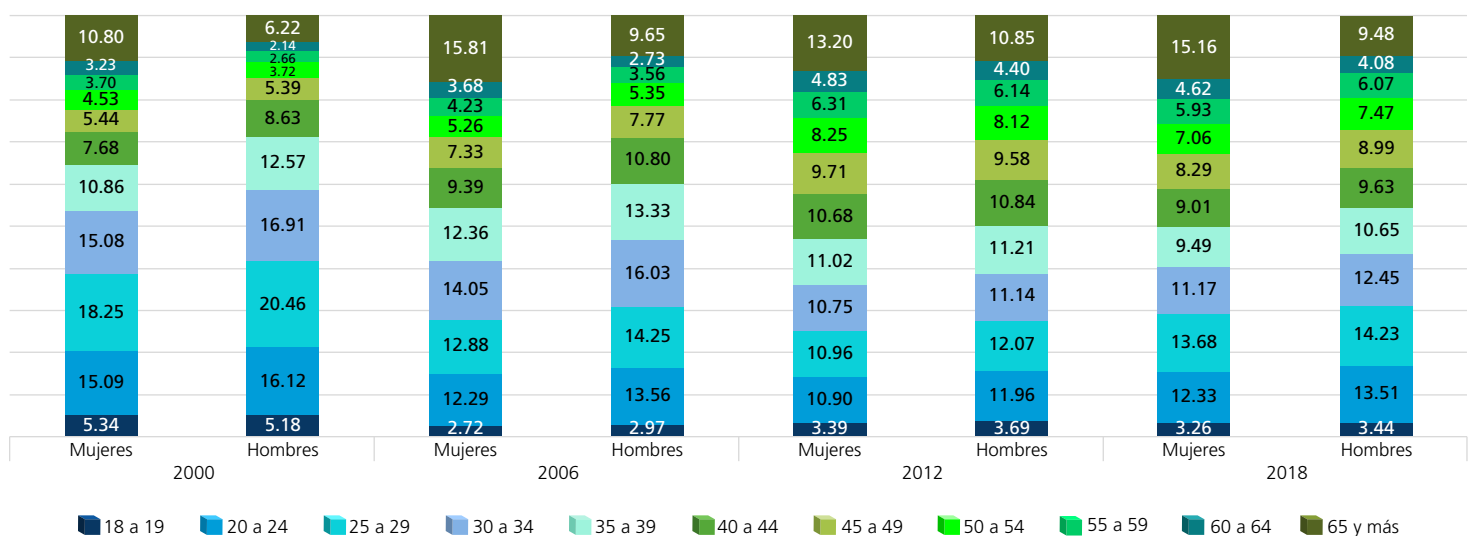

FUENTE: Elaboradas por la DEOEG con base en información relativa a las estadísticas de participación electoral de las elecciones locales de 2000 a 2021, cuya información fue adaptada al MGE 2021.

Personas no votantes según sexo y grupo etario (procesos intermedios)

Grupo etario	2003			2009			2015			2021		
	Mujeres	Hombres	Total	Mujeres	Hombres	Total	Mujeres	Hombres	Total	Mujeres	Hombres	Total
18 a 19	2777	3077	5854	2199	2574	4773	2467	2642	5109	1861	2035	3896
(%)	3.71	4.10	3.91	2.75	3.15	2.95	3.34	3.63	3.49	2.62	2.88	2.75
20 a 24	9787	10749	20536	9679	10552	20231	9963	10284	20247	8344	9013	17357
(%)	13.09	14.31	13.70	12.13	12.92	12.53	13.51	14.15	13.83	11.75	12.76	12.26
25 a 29	11785	12560	24345	10209	11191	21400	9839	10700	20539	9793	10491	20284
(%)	15.76	16.73	16.24	12.79	13.70	13.25	13.34	14.72	14.02	13.79	14.85	14.32
30 a 34	11931	12623	24554	9879	10870	20749	8577	9158	17735	8649	9457	18106
(%)	15.95	16.81	16.38	12.38	13.30	12.85	11.63	12.60	12.11	12.18	13.39	12.78
35 a 39	9421	10358	19779	9929	11195	21124	7454	7585	15039	7449	8050	15499
(%)	12.60	13.79	13.20	12.44	13.70	13.08	10.10	10.43	10.27	10.49	11.40	10.94
40 a 44	7130	7625	14755	8411	9205	17616	7368	7840	15208	6315	6511	12826
(%)	9.53	10.15	9.85	10.54	11.27	10.91	9.99	10.78	10.38	8.89	9.22	9.06
45 a 49	4919	5271	10190	6769	7562	14331	6675	6521	13196	6133	6371	12504
(%)	6.58	7.02	6.80	8.48	9.26	8.87	9.05	8.97	9.01	8.64	9.02	8.83
50 a 54	3729	3379	7108	5151	5228	10379	5593	5500	11093	5435	5406	10841
(%)	4.99	4.50	4.74	6.45	6.40	6.43	7.58	7.57	7.57	7.66	7.66	7.66
55 a 59	2988	2497	5485	3736	3521	7257	4244	4114	8358	4589	4323	8912
(%)	3.99	3.33	3.66	4.68	4.31	4.49	5.75	5.66	5.71	6.46	6.12	6.29
60 a 64	2481	1946	4427	2902	2466	5368	3041	2660	5701	3454	3051	6505
(%)	3.32	2.59	2.95	3.64	3.02	3.32	4.12	3.66	3.89	4.87	4.32	4.59
65 y más	7837	5009	12846	10949	7326	18275	8547	5690	14237	8980	5921	14901
(%)	10.48	6.67	8.57	13.72	8.97	11.32	11.59	7.83	9.72	12.65	8.38	10.52
Total	74785	75094	149879	79813	81690	161503	73768	72694	146462	71002	70629	141631
(%)	100	100	100	100	100	100	100	100	100	100	100	100

Distribución de los grupos etarios en los procesos electorales

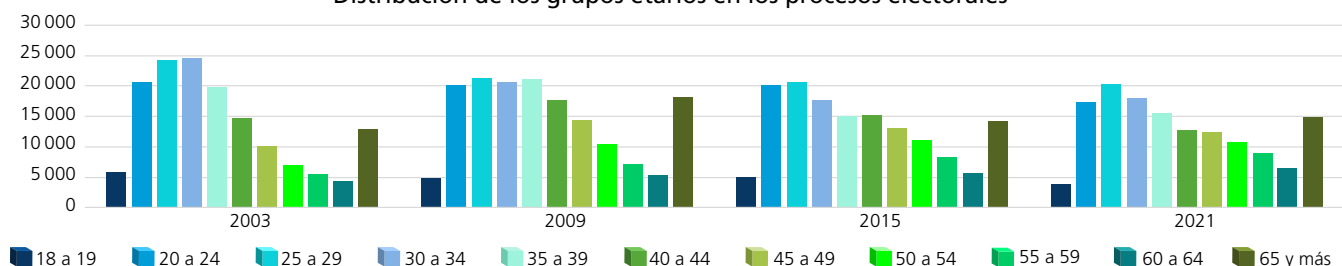

Dispersión porcentual de los grupos etarios por proceso electoral

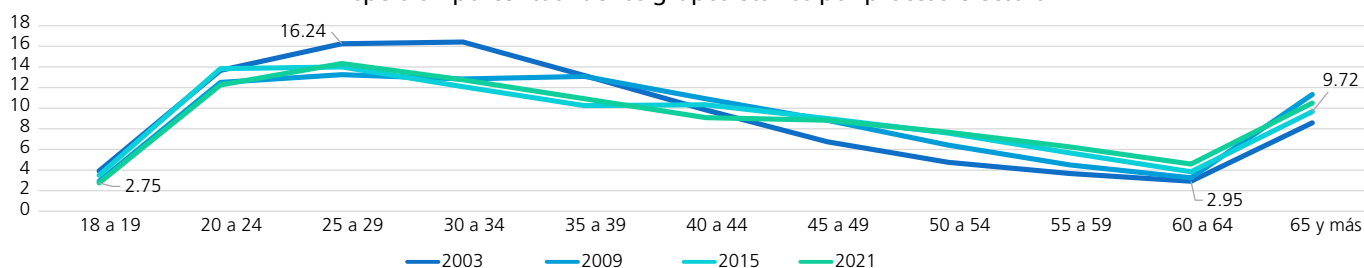

Comportamiento porcentual de los grupos etarios según sexo en los procesos electorales

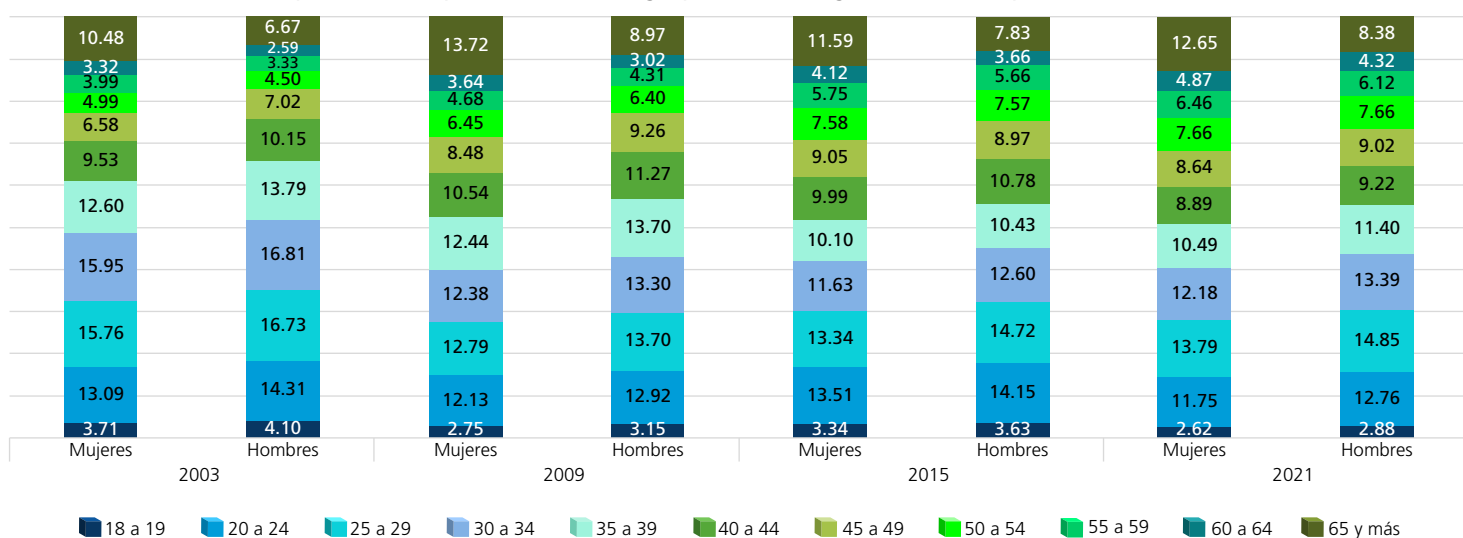

FUENTE: Elaboradas por la DEOEG con base en información relativa a las estadísticas de participación electoral de las elecciones locales de 2000 a 2021, cuya información fue adaptada al MGE 2021.

Participación según sexo y grupo etario (porcentaje)



Mujeres

	2000	2003	2006	2009	2012	2015	2018	2021	Promedio (elecciones con Jefatura de Gobierno)	Promedio (elecciones intermedias)	Promedio general
18 a 19	49.37	29.66	72.07	39.42	63.59	39.80	72.43	51.21	64.37	40.02	52.19
20 a 24	62.35	35.71	63.68	32.39	64.11	30.25	66.69	39.83	64.21	34.55	49.38
25 a 29	63.38	34.03	63.14	31.09	64.35	30.18	65.09	36.75	63.99	33.01	48.50
30 a 34	67.50	37.80	64.65	35.24	63.79	34.30	68.70	39.23	66.16	36.64	51.40
35 a 39	72.24	44.12	67.26	40.31	64.01	39.67	71.42	44.02	68.73	42.03	55.38
40 a 44	74.94	49.10	71.60	44.57	64.94	46.05	73.77	49.62	71.31	47.34	59.32
45 a 49	76.99	54.43	72.95	48.87	64.97	48.12	77.05	55.93	72.99	51.84	62.41
50 a 54	76.46	55.62	75.03	51.01	64.03	51.53	78.96	59.61	73.62	54.44	64.03
55 a 59	76.64	57.37	74.50	53.59	64.78	54.23	79.31	62.71	73.81	56.98	65.39
60 a 64	76.30	57.38	73.56	55.59	64.99	57.41	79.18	64.78	73.51	58.79	66.15
65 y más	66.38	52.85	62.64	45.83	65.81	54.04	72.20	60.73	66.76	53.36	60.06



Hombres

	2000	2003	2006	2009	2012	2015	2018	2021	Promedio (elecciones con Jefatura de Gobierno)	Promedio (elecciones intermedias)	Promedio general
18 a 19	46.09	26.76	66.82	36.37	65.87	34.93	67.29	47.69	61.52	36.44	48.98
20 a 24	53.97	28.45	54.13	25.68	64.16	26.27	57.90	35.13	57.54	28.88	43.21
25 a 29	53.43	26.55	52.09	23.03	64.14	22.26	56.84	30.32	56.63	25.54	41.08
30 a 34	57.83	30.20	53.63	25.52	63.60	25.10	57.17	31.96	58.06	28.20	43.13
35 a 39	63.19	35.21	57.81	29.40	64.22	29.73	59.04	35.53	61.07	32.47	46.77
40 a 44	66.89	41.80	61.43	35.36	63.85	35.18	63.08	40.65	63.81	38.25	51.03
45 a 49	71.69	46.78	65.20	39.22	64.57	40.55	66.36	47.15	66.96	43.43	55.19
50 a 54	74.16	52.83	67.87	44.63	64.60	44.75	69.60	52.81	69.06	48.76	58.91
55 a 59	77.50	55.95	70.87	49.59	64.27	48.13	71.66	58.26	71.08	52.98	62.03
60 a 64	78.89	59.07	72.78	53.69	65.15	55.14	74.77	62.87	72.90	57.69	65.30
65 y más	72.21	58.98	65.20	50.38	65.47	58.32	72.73	64.29	68.90	57.99	63.45

Mujeres

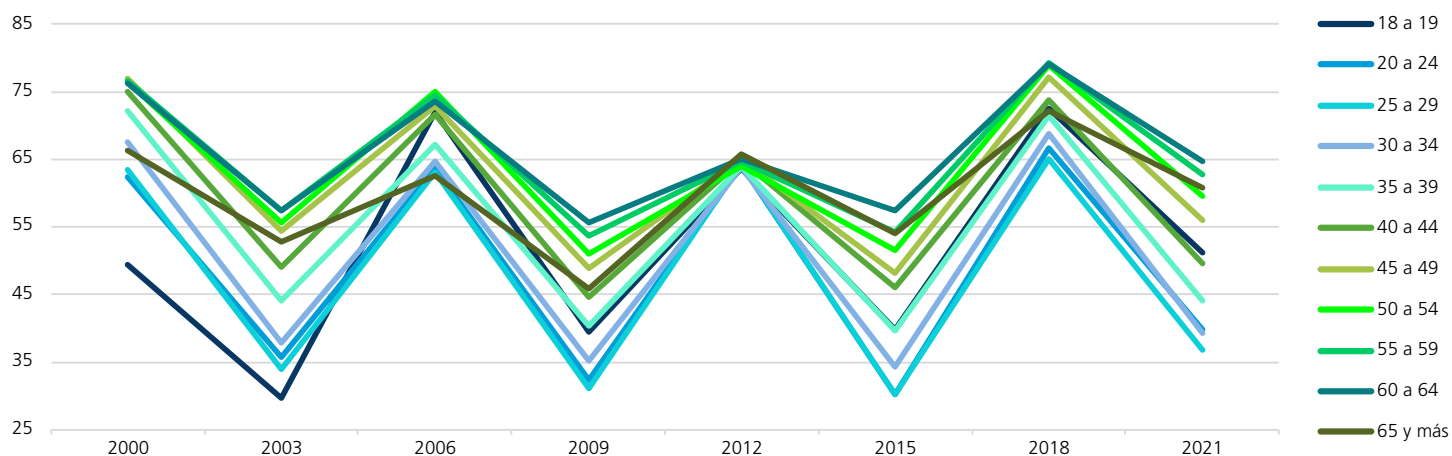

Hombres

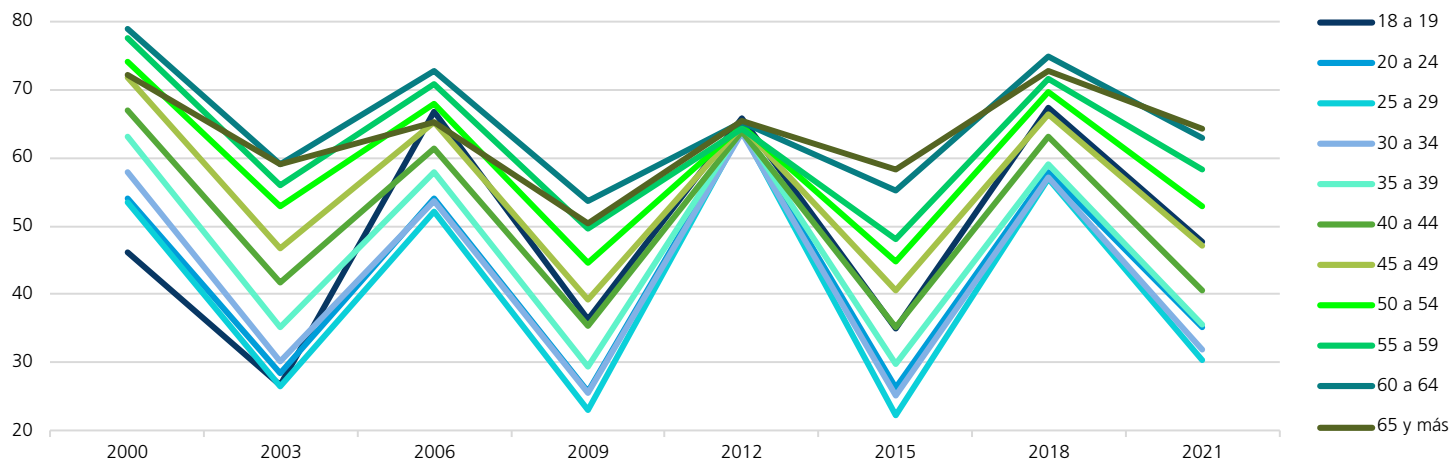

FUENTE: Elaboradas por la DEOEYG con base en información relativa a las estadísticas de participación electoral de las elecciones locales de 2000 a 2021, cuya información fue adaptada al MGE 2021.

Comportamiento de la participación por sección electoral

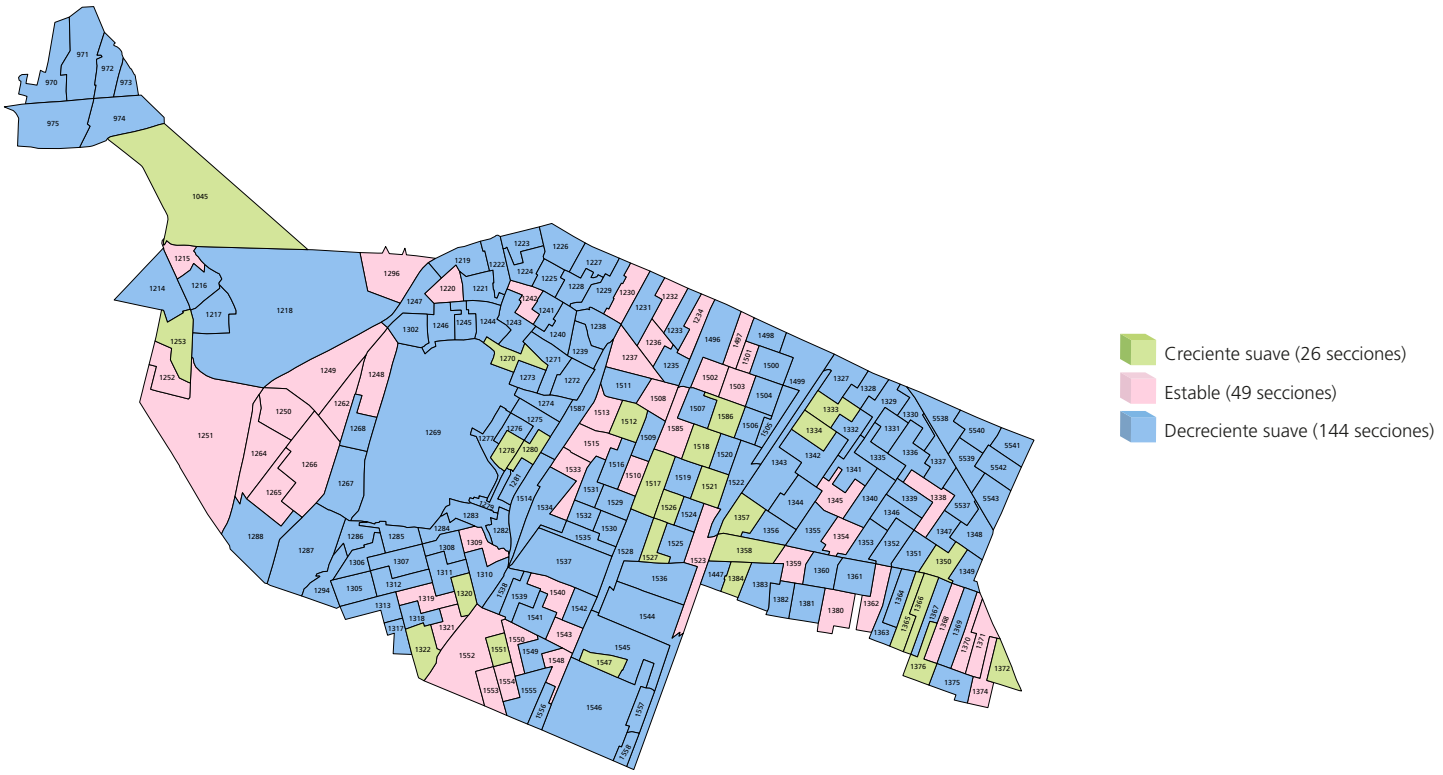

Gran grupo etario y sexo más participativo a lo largo de los procesos electorales por sección electoral

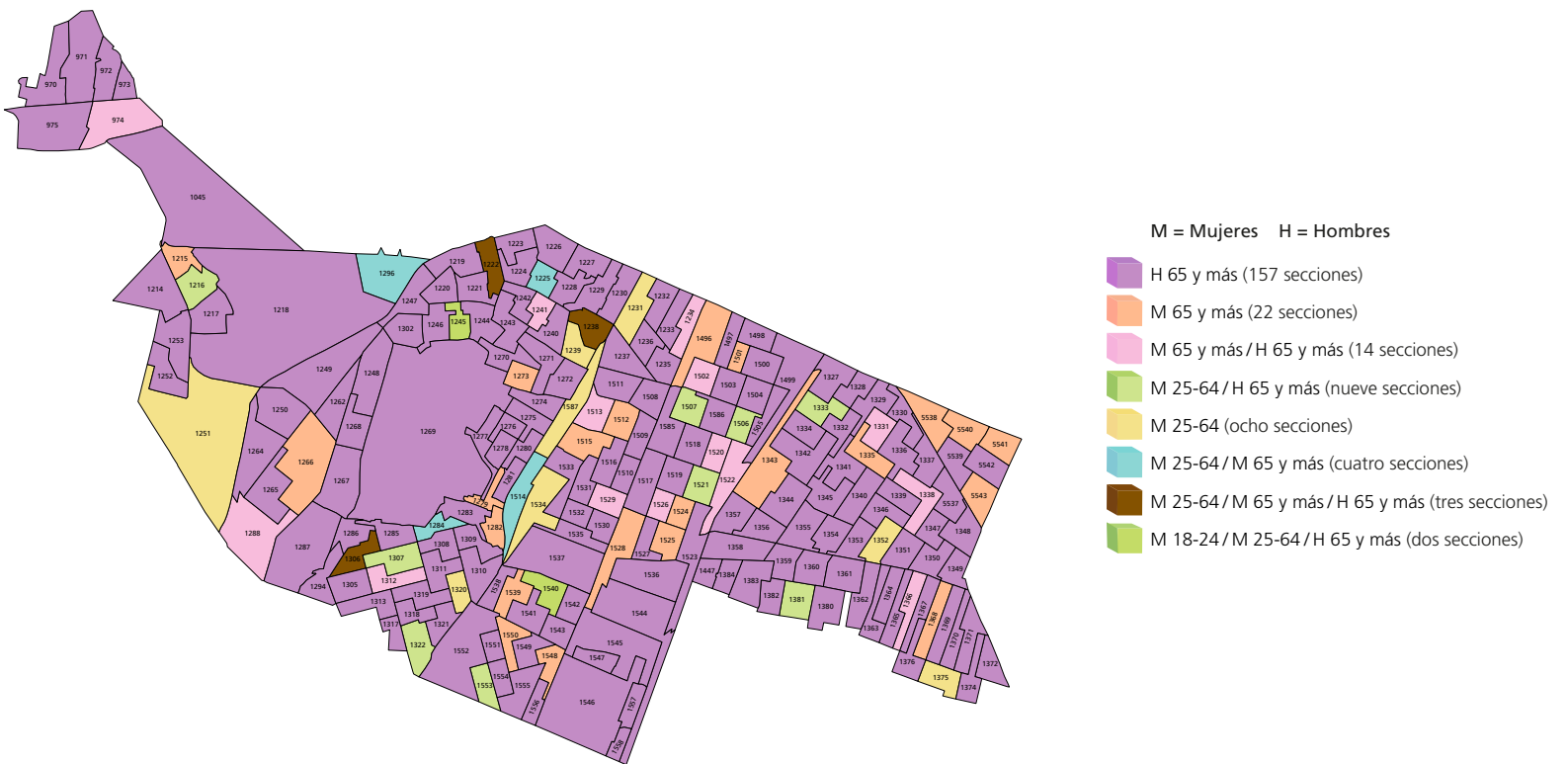

NOTA: El cálculo del comportamiento de la participación de las secciones 1514, 1320 y 1540 se realizó con información parcial, véase la nota metodológica.

FUENTE: Elaborados por la DEOEG con base en información relativa a las estadísticas de participación electoral de las elecciones locales de 2000 a 2021, cuya información fue adaptada al MGE 2021.

Distrito electoral local 05

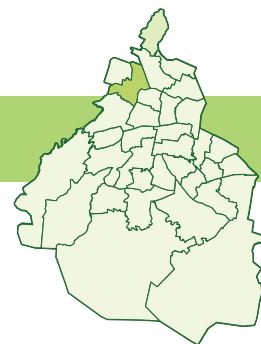

Participación

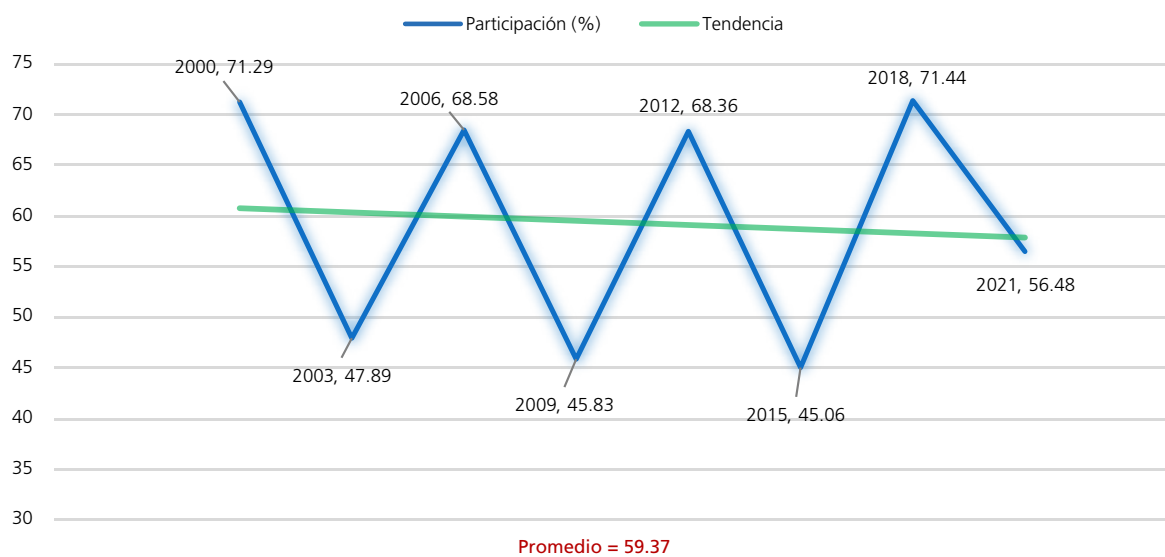

Procesos con elección de Jefatura de Gobierno

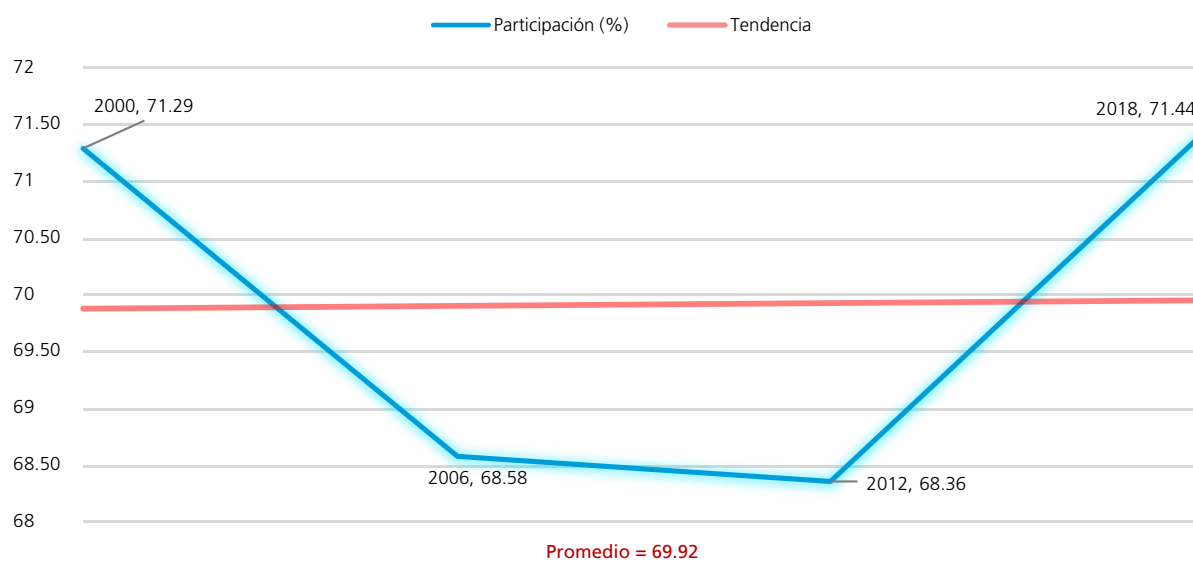

Procesos intermedios

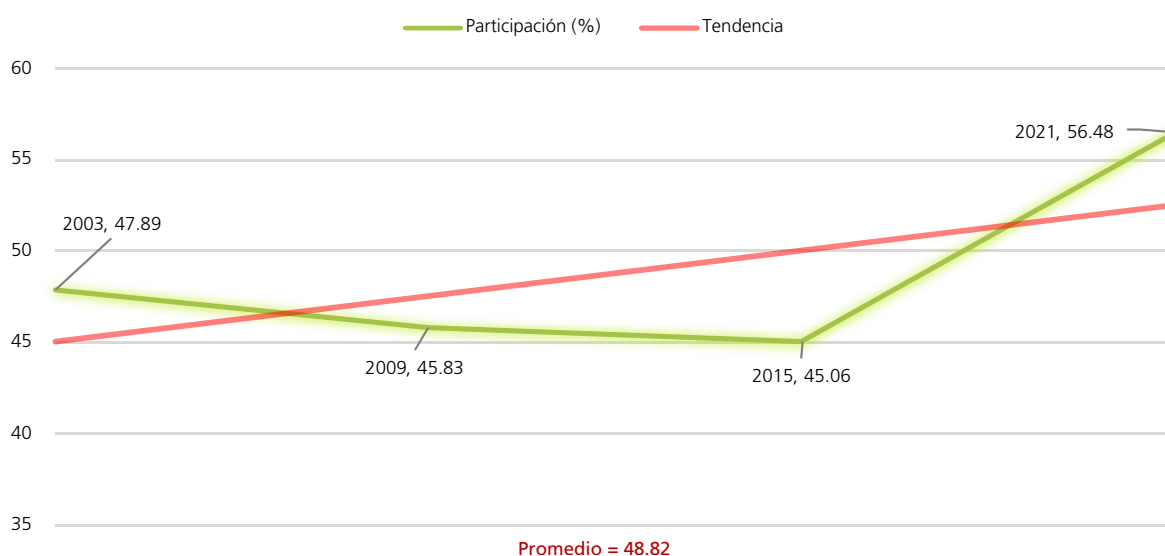

FUENTE: Elaboradas por la DEOEYG con base en información relativa a las estadísticas de participación electoral de las elecciones locales de 2000 a 2021, cuya información fue adaptada al MGE 2021.

Personas votantes

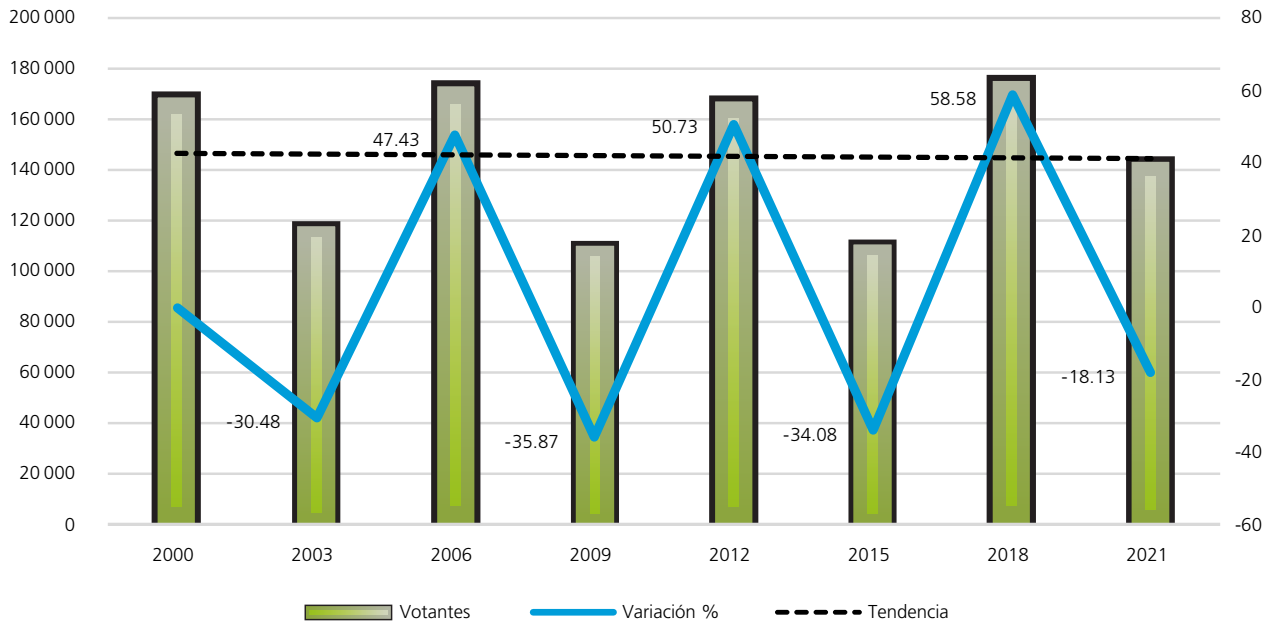

Procesos con elección de Jefatura de Gobierno

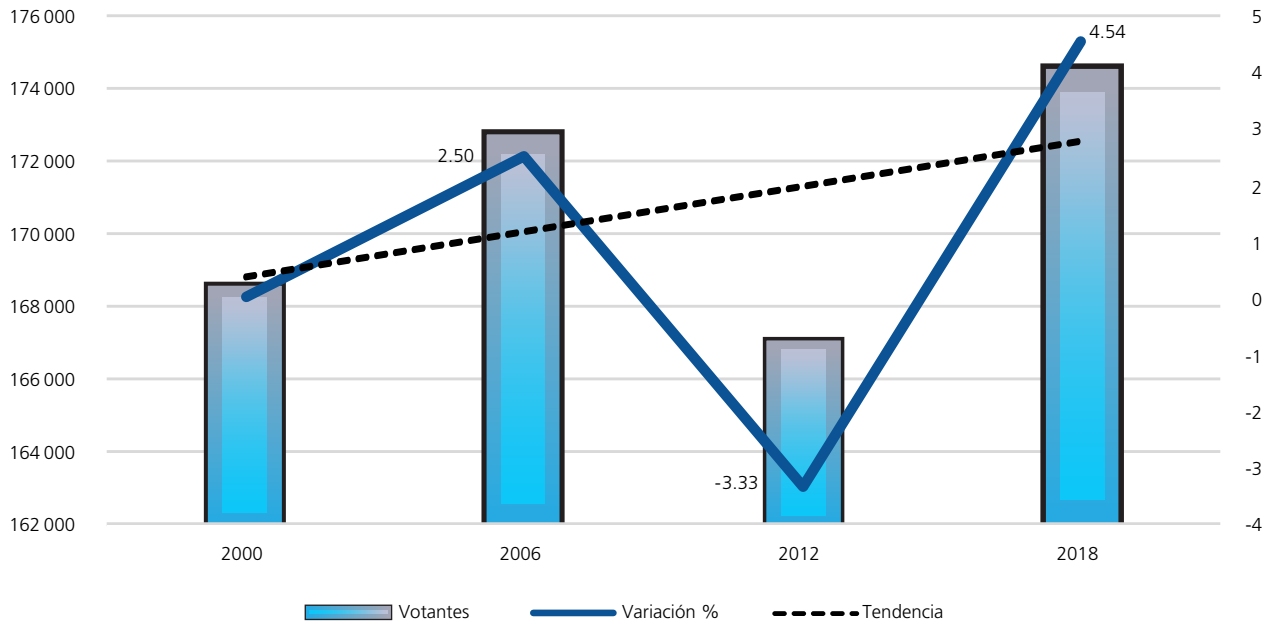

Procesos intermedios

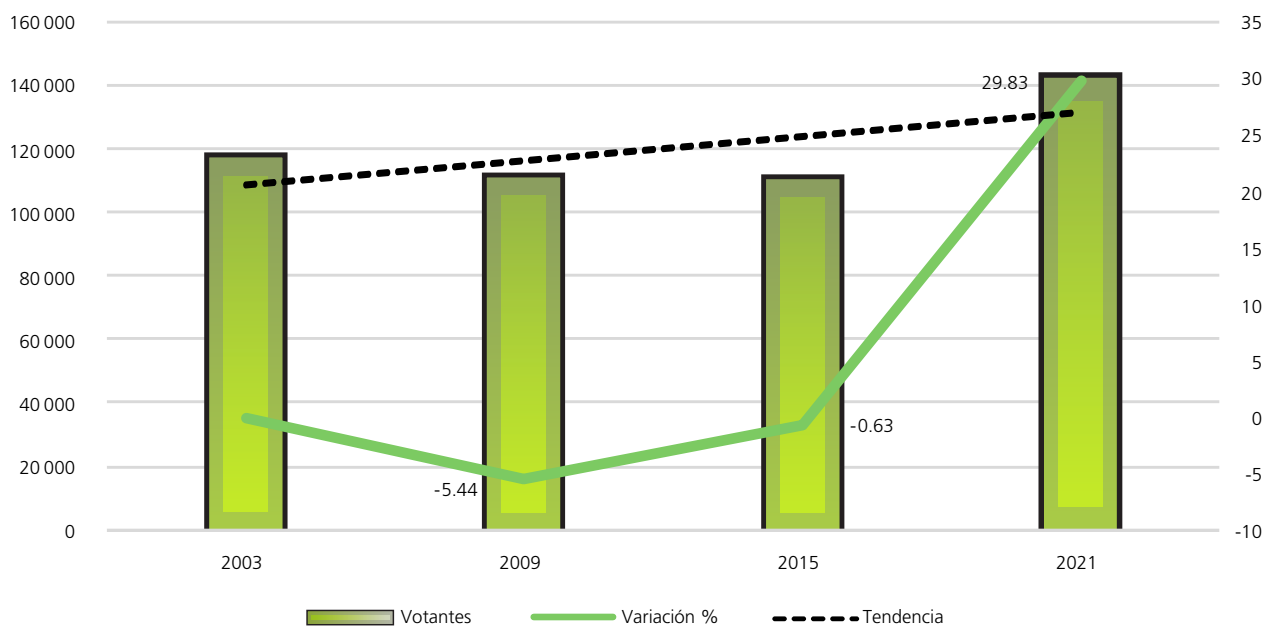

FUENTE: Elaboradas por la DEOBYG con base en información relativa a las estadísticas de participación electoral de las elecciones locales de 2000 a 2021, cuya información fue adaptada al MGE 2021.

Composición de la lista nominal, votantes, no votantes y relación hombres-mujeres observada

Proceso electoral	Lista nominal		Votantes		No votantes		Relación hombres-mujeres		
	Mujeres	Hombres	Mujeres	Hombres	Mujeres	Hombres	Lista nominal	Votantes	No votantes
2000	125085	111254	92155	76338	32930	34916	89	83	106
2003	129824	114777	65518	51621	64306	63156	88	79	98
2006	134210	117624	95842	76859	38368	40765	88	80	106
2009	129053	112644	62870	47891	66183	64753	87	76	98
2012	130535	113692	89484	77468	41051	36224	87	87	88
2015	131124	113117	62748	47313	68376	65804	86	75	96
2018	130980	113339	97384	77149	33596	36190	87	79	108
2021	135532	117459	80004	62890	55528	54569	87	79	98
Promedio	130793	114238	80751	64691	50042	49547	87	80	100

Mujeres

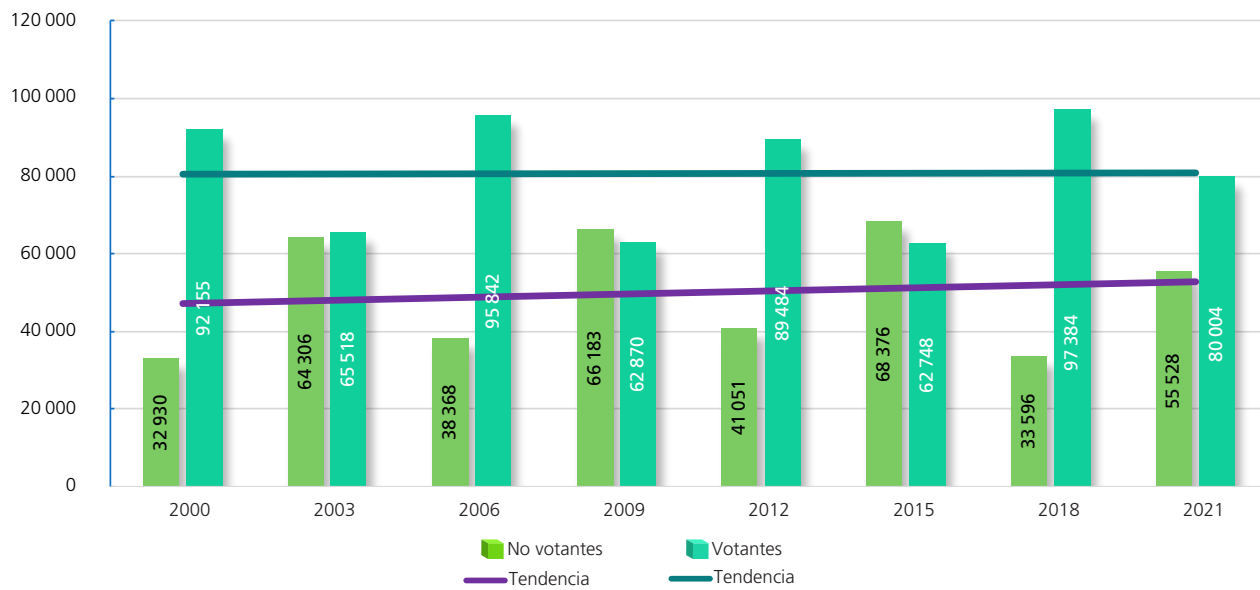

Hombres

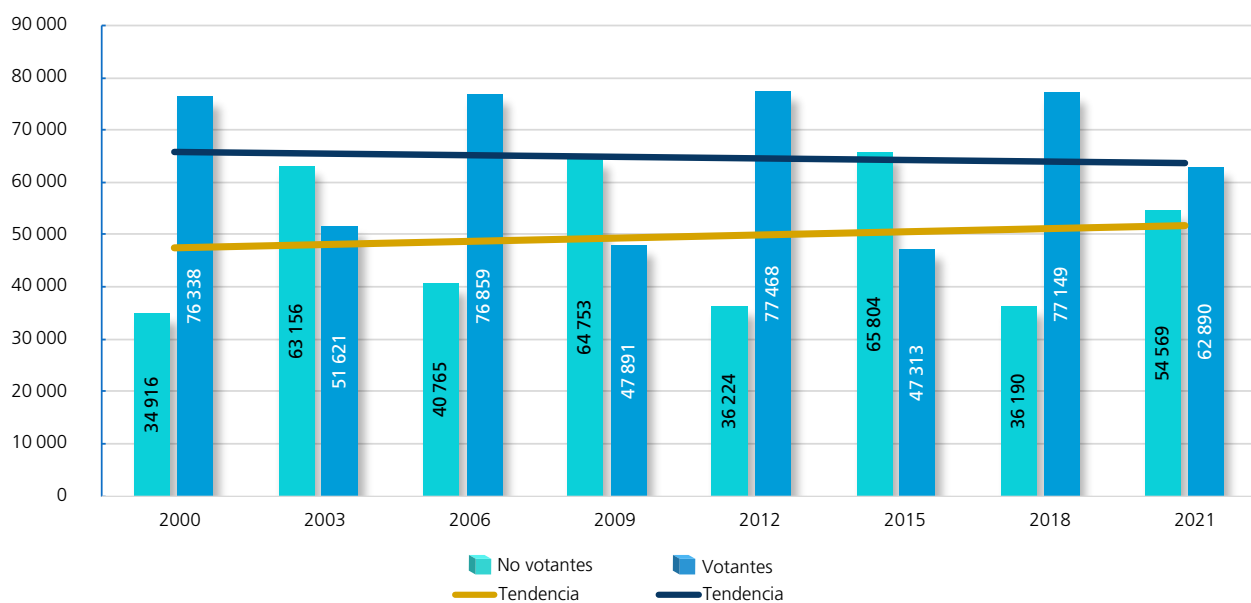

FUENTE: Elaboradas por la DEOEYG con base en información relativa a las estadísticas de participación electoral de las elecciones locales de 2000 a 2021, cuya información fue adaptada al MGE 2021.

Participación y abstención según sexo (porcentaje)

Año	Mujeres			Hombres		
	Proporción en la lista nominal, según sexo	Participación	Abstención	Proporción en la lista nominal, según sexo	Participación	Abstención
2000	52.93	73.67	26.33	47.07	68.62	31.38
2003	53.08	50.47	49.53	46.92	44.98	55.02
2006	53.29	71.41	28.59	46.71	65.34	34.66
2009	53.39	48.72	51.28	46.61	42.52	57.48
2012	53.45	68.55	31.45	46.55	68.14	31.86
2015	53.69	48	52	46.31	41.83	58.17
2018	53.61	74.35	25.65	46.39	68.07	31.93
2021	53.57	59.03	40.97	46.43	53.54	46.46
Promedio	53.38	61.76	38.24	46.62	56.63	43.37

Participación y abstención por proceso según sexo (porcentaje)

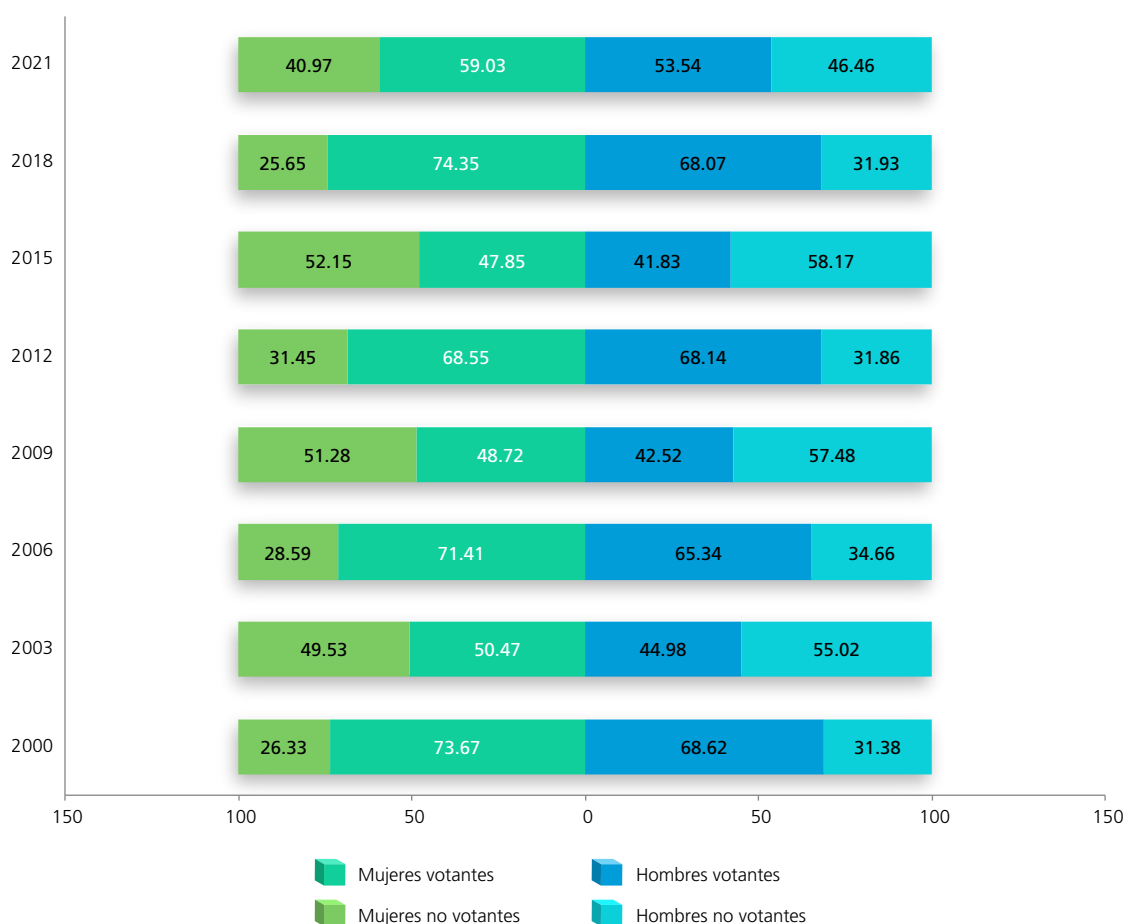

FUENTE: Elaboradas por la DEOEYG con base en información relativa a las estadísticas de participación electoral de las elecciones locales de 2000 a 2021, cuya información fue adaptada al MGE 2021.

Lista nominal según sexo y grupo etario (procesos con elección de Jefatura de Gobierno)

Grupo etario	2000			2006			2012			2018		
	Mujeres	Hombres	Total	Mujeres	Hombres	Total	Mujeres	Hombres	Total	Mujeres	Hombres	Total
18 a 19	3652	3884	7536	3522	3685	7207	3537	3567	7104	3523	3464	6987
(%)	2.92	3.49	3.19	2.62	3.13	2.86	2.71	3.14	2.91	2.69	3.06	2.86
20 a 24	13302	13741	27043	12374	12310	24684	11892	11635	23527	10737	10680	21417
(%)	10.64	12.35	11.44	9.22	10.47	9.80	9.11	10.23	9.63	8.20	9.42	8.77
25 a 29	16206	16289	32495	13363	13204	26567	12854	12430	25284	12230	11985	24215
(%)	12.96	14.64	13.75	9.96	11.23	10.55	9.85	10.93	10.35	9.34	10.57	9.91
30 a 34	15230	14980	30210	15324	14881	30205	13005	12624	25629	12476	11916	24392
(%)	12.18	13.46	12.78	11.42	12.65	12	9.96	11.10	10.49	9.52	10.51	9.98
35 a 39	14521	13507	28028	14342	13895	28237	13766	12817	26583	12330	11544	23874
(%)	11.61	12.14	11.86	10.69	11.81	11.21	10.55	11.27	10.89	9.41	10.19	9.77
40 a 44	12751	11332	24083	13583	12408	25991	12806	11956	24762	12614	11208	23822
(%)	10.19	10.19	10.19	10.12	10.55	10.32	9.81	10.52	10.14	9.63	9.89	9.75
45 a 49	10287	9163	19450	12627	11003	23630	12168	10502	22670	12315	10855	23170
(%)	8.22	8.24	8.23	9.41	9.35	9.38	9.32	9.24	9.28	9.40	9.58	9.48
50 a 54	8435	7091	15526	10314	9053	19367	11448	9773	21221	11337	9634	20971
(%)	6.74	6.37	6.57	7.68	7.70	7.69	8.77	8.60	8.69	8.66	8.50	8.58
55 a 59	6965	5302	12267	8456	6914	15370	9651	8071	17722	10803	8923	19726
(%)	5.57	4.77	5.19	6.30	5.88	6.11	7.39	7.10	7.26	8.25	7.87	8.08
60 a 64	6294	4569	10863	6923	5247	12170	7606	6055	13661	9166	7447	16613
(%)	5.03	4.11	4.60	5.16	4.46	4.83	5.83	5.33	5.59	7	6.57	6.80
65 y más	17442	11396	28838	23382	15024	38406	21802	14262	36064	23449	15683	39132
(%)	13.94	10.24	12.20	17.42	12.77	15.25	16.70	12.54	14.77	17.90	13.84	16.02
Total	125085	111254	236339	134210	117624	251834	130535	113692	244227	130980	113339	244319
(%)	100	100	100	100	100	100	100	100	100	100	100	100

Distribución de los grupos etarios en los procesos electorales

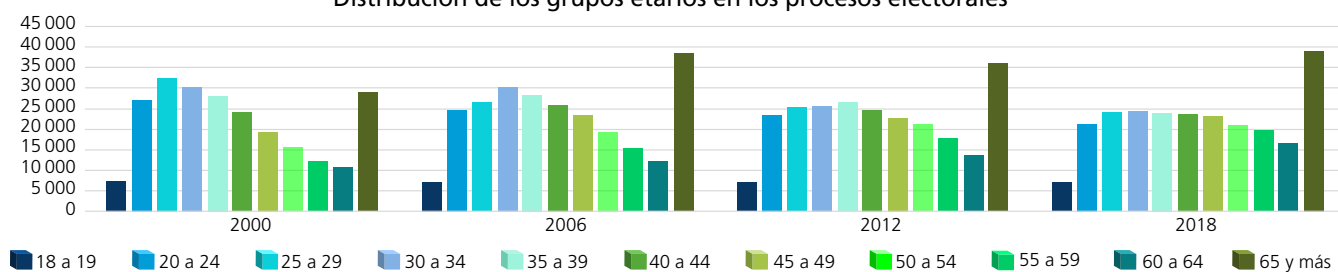

Dispersión porcentual de los grupos etarios por proceso electoral

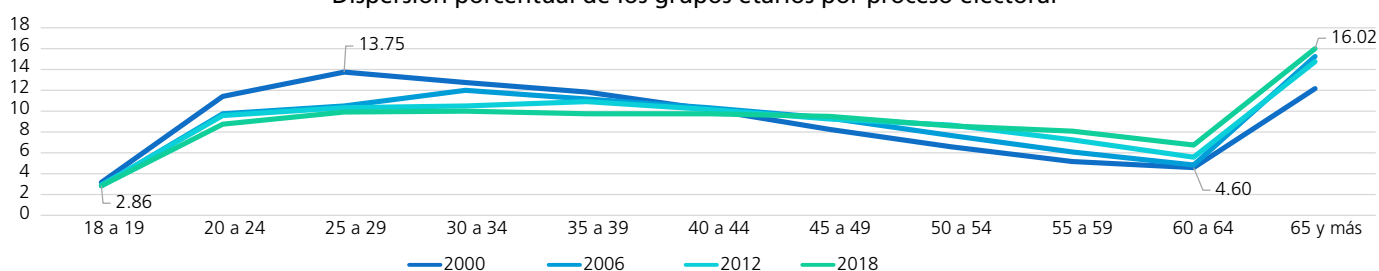

Comportamiento porcentual de los grupos etarios según sexo en los procesos electorales

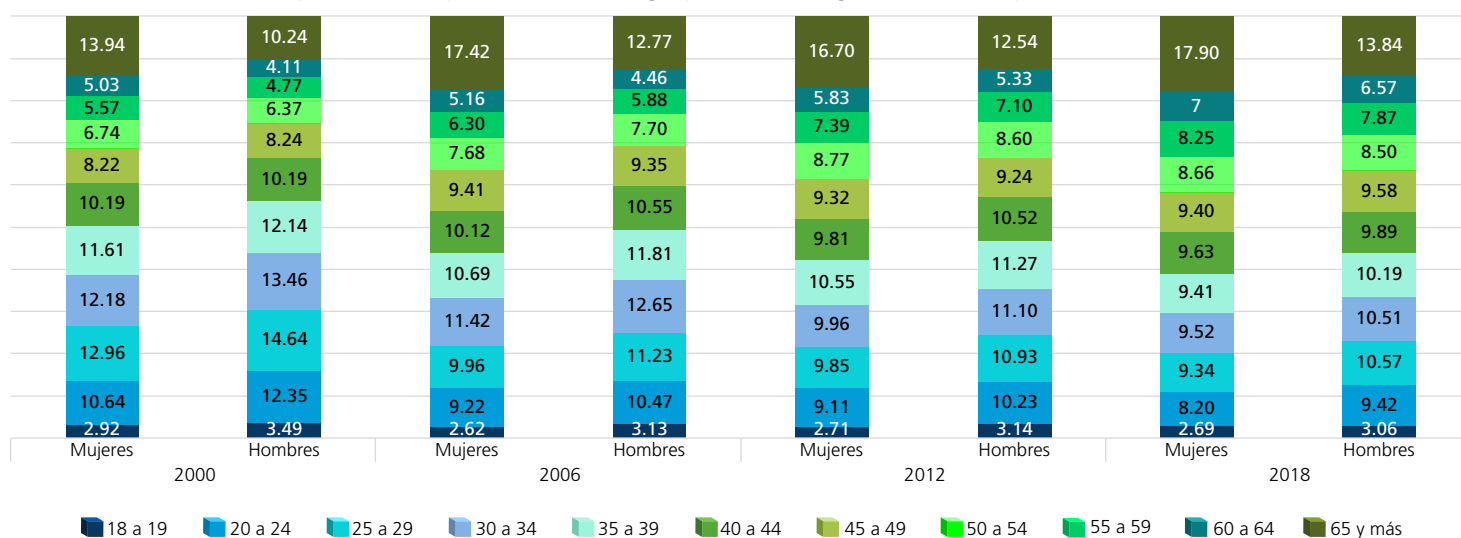

FUENTE: Elaboradas por la DEOEG con base en información relativa a las estadísticas de participación electoral de las elecciones locales de 2000 a 2021, cuya información fue adaptada al MGE 2021.

Lista nominal según sexo y grupo etario (procesos intermedios)

Grupo etario	2003			2009			2015			2021		
	Mujeres	Hombres	Total	Mujeres	Hombres	Total	Mujeres	Hombres	Total	Mujeres	Hombres	Total
18 a 19	3407	3583	6990	3052	3121	6173	3135	3194	6329	2819	2850	5669
(%)	2.62	3.12	2.86	2.36	2.77	2.55	2.39	2.82	2.59	2.08	2.43	2.24
20 a 24	12408	12686	25094	11194	10921	22115	11660	11589	23249	10360	10329	20689
(%)	9.56	11.05	10.26	8.67	9.70	9.15	8.89	10.25	9.52	7.64	8.79	8.18
25 a 29	14616	14626	29242	12299	12074	24373	12551	12195	24746	12074	11919	23993
(%)	11.26	12.74	11.95	9.53	10.72	10.08	9.57	10.78	10.13	8.91	10.15	9.48
30 a 34	15570	15485	31055	13067	12599	25666	12773	12093	24866	13008	12462	25470
(%)	11.99	13.49	12.69	10.13	11.18	10.62	9.74	10.69	10.18	9.60	10.61	10.07
35 a 39	14303	13623	27926	13856	13489	27345	12469	11474	23943	12996	12367	25363
(%)	11.02	11.87	11.42	10.74	11.97	11.31	9.51	10.14	9.80	9.59	10.53	10.03
40 a 44	13668	12203	25871	12729	11847	24576	13299	11954	25253	12338	11346	23684
(%)	10.53	10.63	10.57	9.86	10.52	10.17	10.14	10.57	10.34	9.10	9.66	9.36
45 a 49	11550	10212	21762	12350	10924	23274	11943	10488	22431	13039	11379	24418
(%)	8.90	8.90	8.90	9.57	9.70	9.63	9.11	9.27	9.18	9.62	9.69	9.65
50 a 54	9179	7913	17092	11030	9406	20436	11677	9757	21434	11875	10388	22263
(%)	7.07	6.90	6.99	8.55	8.35	8.46	8.91	8.63	8.78	8.76	8.84	8.80
55 a 59	7714	6153	13867	8662	7353	16015	10449	8437	18886	11259	9111	20370
(%)	5.94	5.36	5.67	6.71	6.53	6.63	7.97	7.46	7.73	8.31	7.76	8.05
60 a 64	6491	4876	11367	7265	5733	12998	8544	6960	15504	10167	8082	18249
(%)	5	4.25	4.65	5.63	5.09	5.38	6.52	6.15	6.35	7.50	6.88	7.21
65 y más	20918	13417	34335	23549	15177	38726	22624	14976	37600	25597	17226	42823
(%)	16.11	11.69	14.04	18.25	13.47	16.02	17.25	13.24	15.40	18.89	14.66	16.93
Total	129824	114777	244601	129053	112644	241697	131124	113117	244241	135532	117459	252991
(%)	100	100	100	100	100	100	100	100	100	100	100	100

Distribución de los grupos etarios en los procesos electorales

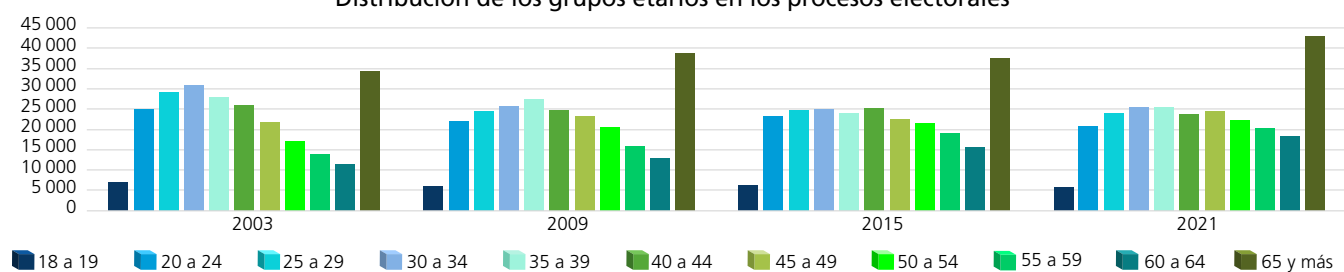

Dispersión porcentual de los grupos etarios por proceso electoral

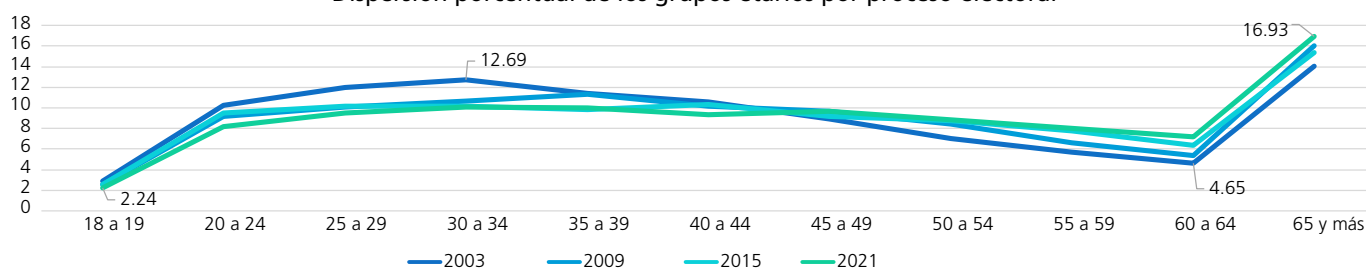

Comportamiento porcentual de los grupos etarios según sexo en los procesos electorales

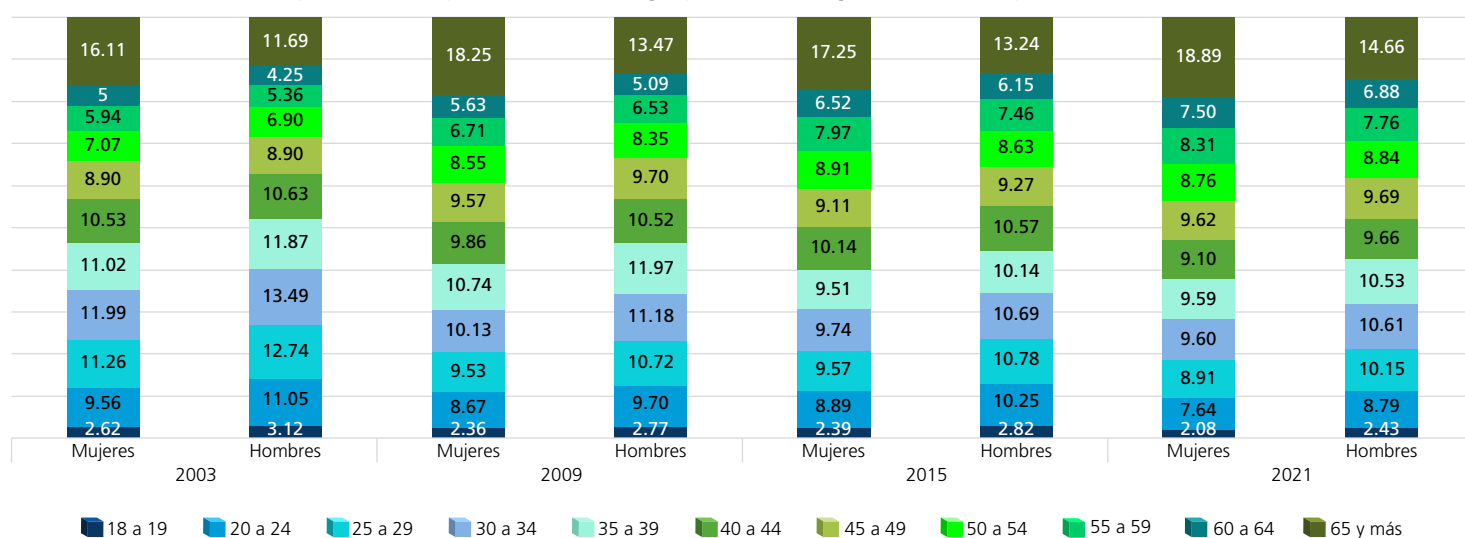

FUENTE: Elaboradas por la DEOEG con base en información relativa a las estadísticas de participación electoral de las elecciones locales de 2000 a 2021, cuya información fue adaptada al MGE 2021.

Personas votantes según sexo y grupo etario (procesos con elección de Jefatura de Gobierno)

Grupo etario	2000			2006			2012			2018		
	Mujeres	Hombres	Total	Mujeres	Hombres	Total	Mujeres	Hombres	Total	Mujeres	Hombres	Total
18 a 19	1933	2023	3956	2647	2615	5262	2432	2448	4880	2624	2445	5069
(%)	2.10	2.65	2.35	2.76	3.40	3.05	2.72	3.16	2.92	2.69	3.17	2.90
20 a 24	9085	8493	17578	8473	7625	16098	8153	7903	16056	7300	6678	13978
(%)	9.86	11.13	10.43	8.84	9.92	9.32	9.11	10.20	9.62	7.50	8.66	8.01
25 a 29	11111	9919	21030	9183	7941	17124	8821	8447	17268	8103	7221	15324
(%)	12.05	12.99	12.48	9.58	10.33	9.92	9.86	10.90	10.34	8.32	9.36	8.78
30 a 34	10958	9604	20562	10701	9055	19756	8882	8542	17424	8773	7407	16180
(%)	11.89	12.58	12.20	11.17	11.78	11.44	9.92	11.03	10.44	9.01	9.60	9.27
35 a 39	10828	9208	20036	10242	8790	19032	9396	8655	18051	9028	7478	16506
(%)	11.75	12.06	11.89	10.69	11.44	11.02	10.50	11.17	10.81	9.27	9.69	9.46
40 a 44	10219	8291	18510	10050	8231	18281	8786	8150	16936	9568	7544	17112
(%)	11.09	10.86	10.99	10.49	10.71	10.59	9.82	10.52	10.14	9.83	9.78	9.80
45 a 49	8393	6998	15391	9780	7672	17452	8340	7125	15465	9558	7572	17130
(%)	9.11	9.17	9.14	10.20	9.98	10.10	9.32	9.20	9.26	9.81	9.81	9.82
50 a 54	6912	5510	12422	8112	6522	14634	7911	6706	14617	8996	6910	15906
(%)	7.50	7.22	7.37	8.46	8.49	8.47	8.84	8.66	8.76	9.24	8.96	9.11
55 a 59	5770	4210	9980	6610	5035	11645	6682	5539	12221	8739	6641	15380
(%)	6.26	5.51	5.92	6.90	6.55	6.74	7.47	7.15	7.32	8.97	8.61	8.81
60 a 64	5060	3662	8722	5400	3859	9259	5214	4133	9347	7437	5731	13168
(%)	5.49	4.80	5.18	5.63	5.02	5.36	5.83	5.33	5.60	7.64	7.43	7.55
65 y más	11886	8420	20306	14644	9514	24158	14867	9820	24687	17258	11522	28780
(%)	12.90	11.03	12.05	15.28	12.38	13.99	16.61	12.68	14.79	17.72	14.93	16.49
Total	92155	76338	168493	95842	76859	172701	89484	77468	166952	97384	77149	174533
(%)	100	100	100	100	100	100	100	100	100	100	100	100

Distribución de los grupos etarios en los procesos electorales

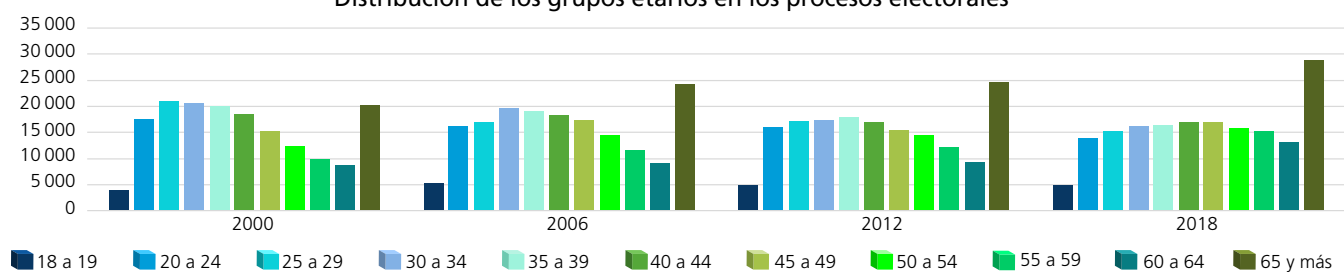

Dispersión porcentual de los grupos etarios por proceso electoral

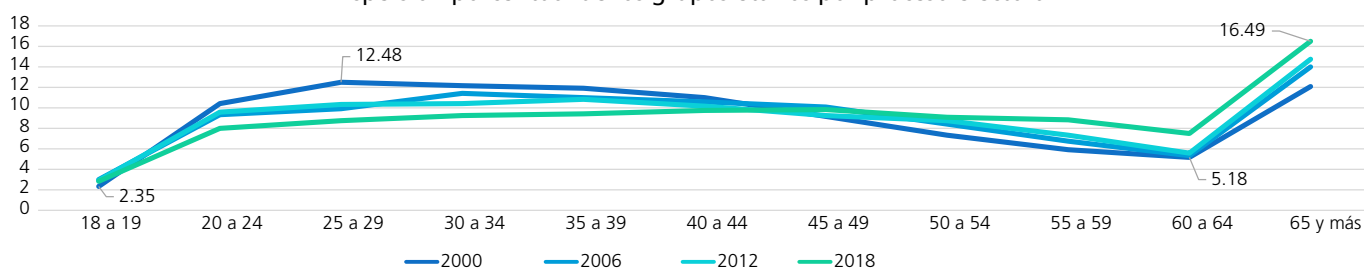

Comportamiento porcentual de los grupos etarios según sexo en los procesos electorales

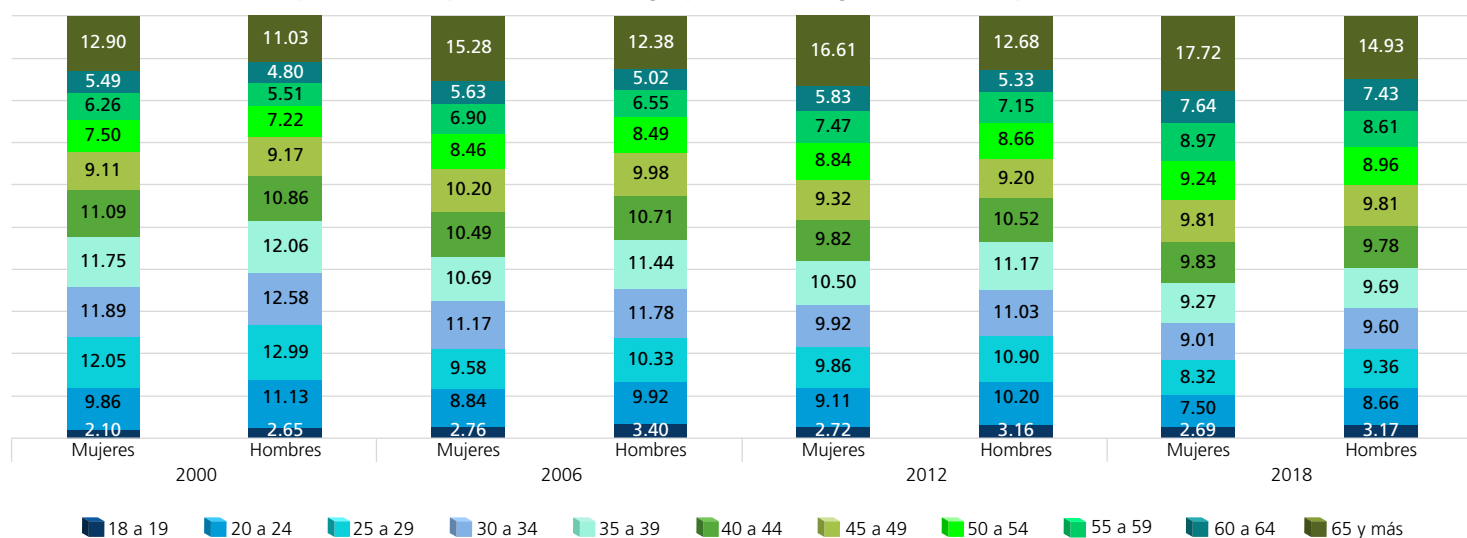

FUENTE: Elaboradas por la DEOEG con base en información relativa a las estadísticas de participación electoral de las elecciones locales de 2000 a 2021, cuya información fue adaptada al MGE 2021.

Personas votantes según sexo y grupo etario (procesos intermedios)

Grupo etario	2003			2009			2015			2021		
	Mujeres	Hombres	Total	Mujeres	Hombres	Total	Mujeres	Hombres	Total	Mujeres	Hombres	Total
18 a 19	1241	1143	2384	1515	1375	2890	1412	1320	2732	1714	1619	3333
(%)	1.89	2.22	2.04	2.41	2.87	2.61	2.25	2.79	2.48	2.14	2.57	2.33
20 a 24	5196	4502	9698	4443	3749	8192	4016	3544	7560	5127	4588	9715
(%)	7.93	8.72	8.28	7.07	7.83	7.40	6.40	7.49	6.87	6.41	7.30	6.80
25 a 29	5854	4849	10703	4776	3768	8544	4045	3375	7420	5411	4603	10014
(%)	8.94	9.39	9.14	7.59	7.87	7.71	6.45	7.13	6.74	6.76	7.32	7.01
30 a 34	6774	5631	12405	5463	4106	9569	4723	3558	8281	6067	4984	11051
(%)	10.34	10.91	10.59	8.69	8.57	8.64	7.53	7.52	7.53	7.58	7.92	7.73
35 a 39	6752	5483	12235	6337	4995	11332	5326	3953	9279	6819	5548	12367
(%)	10.31	10.62	10.44	10.08	10.43	10.23	8.49	8.36	8.43	8.52	8.82	8.65
40 a 44	7227	5586	12813	6438	4975	11413	6448	4788	11236	7181	5779	12960
(%)	11.03	10.82	10.94	10.24	10.39	10.30	10.28	10.12	10.21	8.98	9.19	9.07
45 a 49	6795	5364	12159	6663	5075	11738	6213	4808	11021	8392	6403	14795
(%)	10.37	10.39	10.38	10.60	10.60	10.60	9.90	10.16	10.01	10.49	10.18	10.35
50 a 54	5581	4518	10099	6350	4789	11139	6426	4698	11124	7981	6318	14299
(%)	8.52	8.75	8.62	10.10	10	10.06	10.24	9.93	10.11	9.98	10.06	10.01
55 a 59	4765	3654	8419	5171	4046	9217	6064	4415	10479	7718	5838	13556
(%)	7.27	7.08	7.19	8.22	8.45	8.32	9.66	9.33	9.52	9.65	9.28	9.49
60 a 64	4075	3006	7081	4393	3291	7684	5321	4080	9401	7199	5512	12711
(%)	6.22	5.82	6.04	6.99	6.87	6.94	8.48	8.62	8.54	9	8.76	8.90
65 y más	11258	7885	19143	11321	7722	19043	12754	8774	21528	16395	11698	28093
(%)	17.18	15.28	16.34	18.01	16.12	17.19	20.32	18.55	19.56	20.49	18.60	19.66
Total	65518	51621	117139	62870	47891	110761	62748	47313	110061	80004	62890	142894
(%)	100	100	100	100	100	100	100	100	100	100	100	100

Distribución de los grupos etarios en los procesos electorales

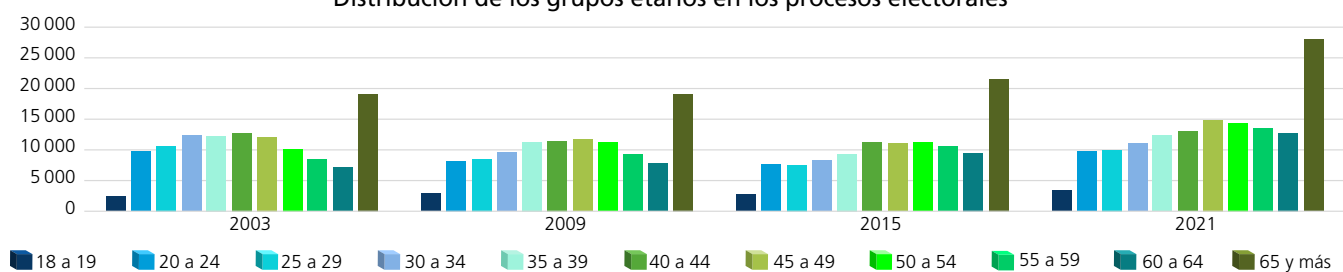

Dispersión porcentual de los grupos etarios por proceso electoral

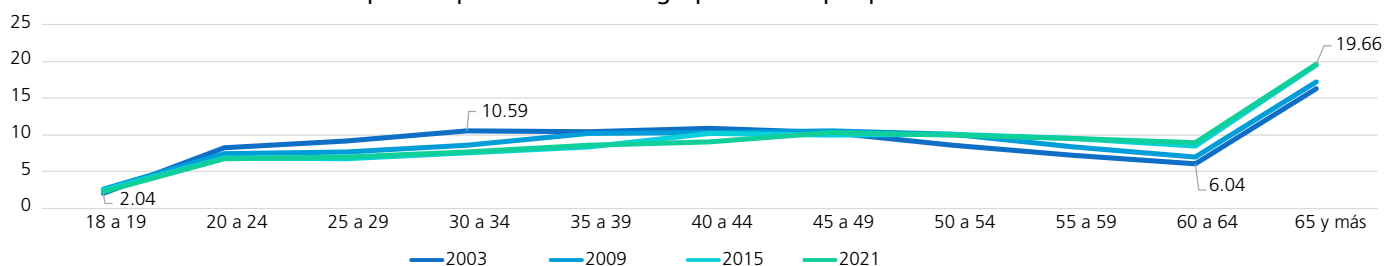

Comportamiento porcentual de los grupos etarios según sexo en los procesos electorales

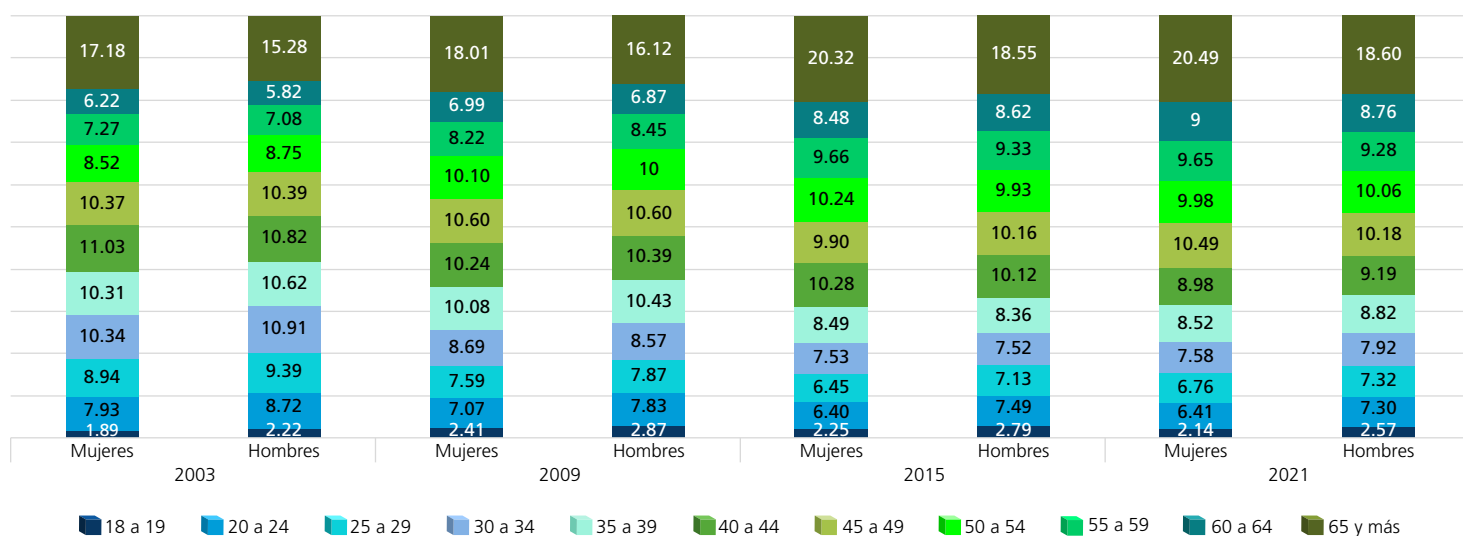

FUENTE: Elaboradas por la DEOEG con base en información relativa a las estadísticas de participación electoral de las elecciones locales de 2000 a 2021, cuya información fue adaptada al MGE 2021.

Personas no votantes según sexo y grupo etario (procesos con elección de Jefatura de Gobierno)

Grupo etario	2000			2006			2012			2018		
	Mujeres	Hombres	Total	Mujeres	Hombres	Total	Mujeres	Hombres	Total	Mujeres	Hombres	Total
18 a 19	1719	1861	3580	875	1070	1945	1105	1119	2224	899	1019	1918
(%)	5.22	5.33	5.28	2.28	2.62	2.46	2.69	3.09	2.88	2.67	2.82	2.75
20 a 24	4217	5248	9465	3901	4685	8586	3739	3732	7471	3437	4002	7439
(%)	12.81	15.03	13.95	10.17	11.49	10.85	9.11	10.30	9.67	10.23	11.06	10.66
25 a 29	5095	6370	11465	4180	5263	9443	4033	3983	8016	4127	4764	8891
(%)	15.47	18.24	16.90	10.89	12.91	11.93	9.82	10.99	10.37	12.28	13.16	12.74
30 a 34	4272	5376	9648	4623	5826	10449	4123	4082	8205	3703	4509	8212
(%)	12.97	15.40	14.22	12.05	14.29	13.20	10.04	11.27	10.62	11.02	12.46	11.77
35 a 39	3693	4299	7992	4100	5105	9205	4370	4162	8532	3302	4066	7368
(%)	11.21	12.31	11.78	10.69	12.52	11.63	10.65	11.49	11.04	9.83	11.23	10.56
40 a 44	2532	3041	5573	3533	4177	7710	4020	3806	7826	3046	3664	6710
(%)	7.69	8.71	8.21	9.21	10.25	9.74	9.79	10.51	10.13	9.07	10.12	9.61
45 a 49	1894	2165	4059	2847	3331	6178	3828	3377	7205	2757	3283	6040
(%)	5.75	6.20	5.98	7.42	8.17	7.81	9.33	9.32	9.32	8.21	9.07	8.65
50 a 54	1523	1581	3104	2202	2531	4733	3537	3067	6604	2341	2724	5065
(%)	4.63	4.53	4.57	5.74	6.21	5.98	8.62	8.47	8.55	6.97	7.53	7.26
55 a 59	1195	1092	2287	1846	1879	3725	2969	2532	5501	2064	2282	4346
(%)	3.63	3.13	3.37	4.81	4.61	4.71	7.23	6.99	7.12	6.14	6.31	6.23
60 a 64	1234	907	2141	1523	1388	2911	2392	1922	4314	1729	1716	3445
(%)	3.75	2.60	3.16	3.97	3.41	3.68	5.83	5.31	5.58	5.15	4.74	4.94
65 y más	5556	2976	8532	8738	5510	14248	6935	4442	11377	6191	4161	10352
(%)	16.87	8.52	12.58	22.77	13.52	18.01	16.89	12.26	14.72	18.43	11.50	14.83
Total	32930	34916	67846	38368	40765	79133	41051	36224	77275	33596	36190	69786
(%)	100	100	100	100	100	100	100	100	100	100	100	100

Distribución de los grupos etarios en los procesos electorales

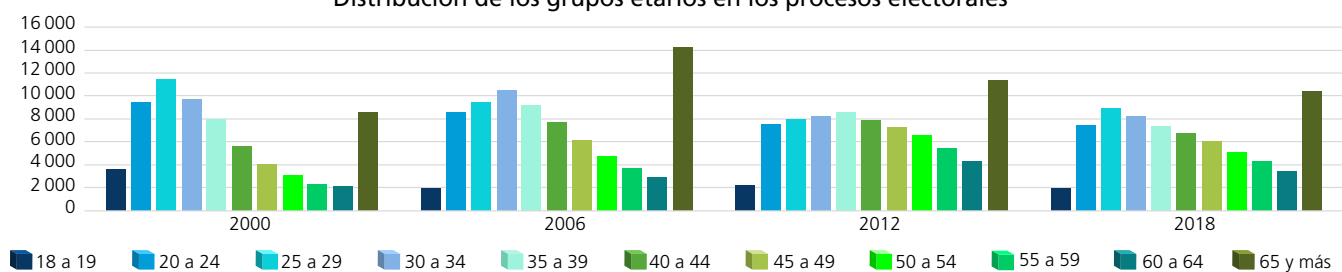

Dispersión porcentual de los grupos etarios por proceso electoral

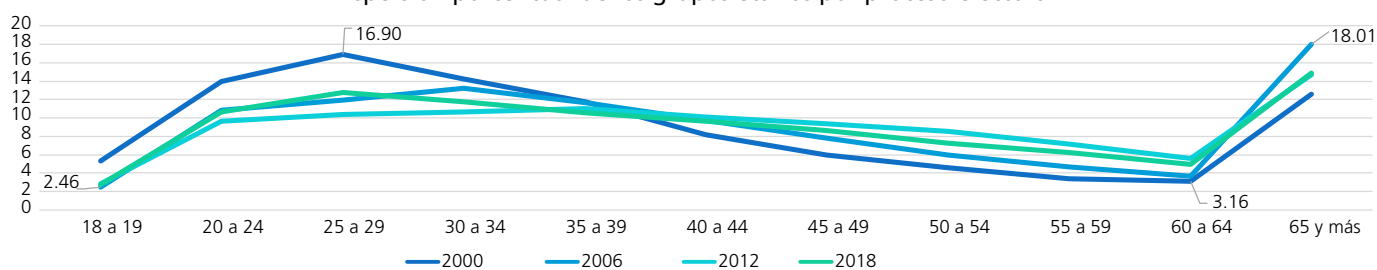

Comportamiento porcentual de los grupos etarios según sexo en los procesos electorales

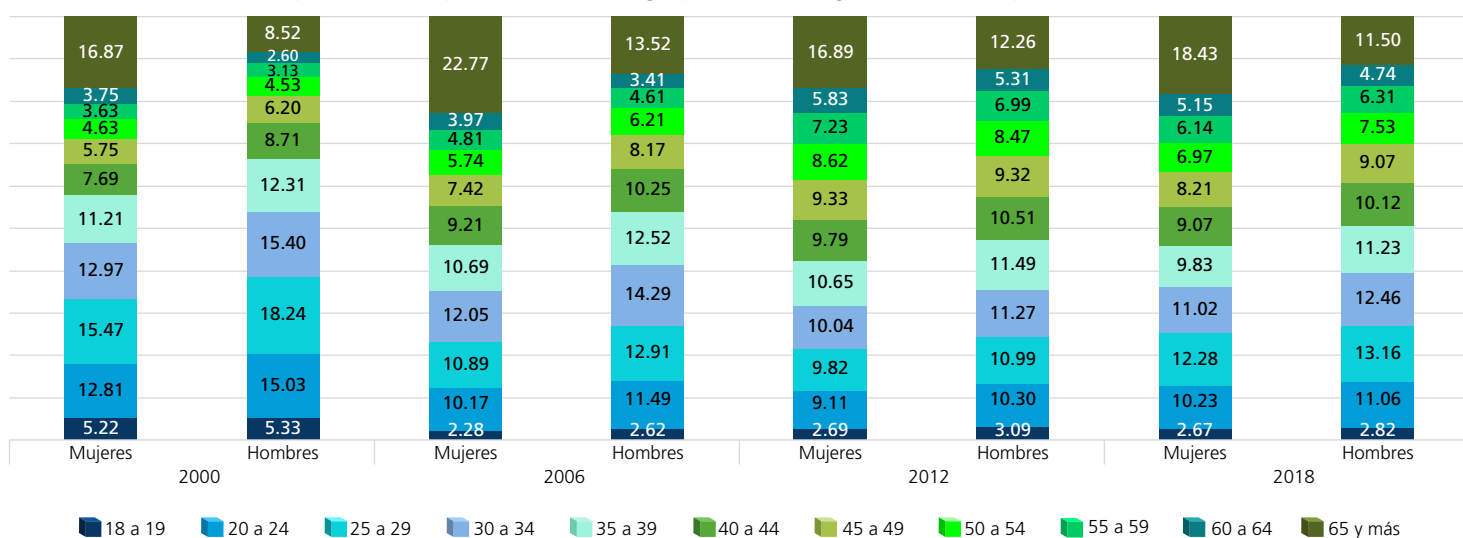

FUENTE: Elaboradas por la DEOEG con base en información relativa a las estadísticas de participación electoral de las elecciones locales de 2000 a 2021, cuya información fue adaptada al MGE 2021.

Personas no votantes según sexo y grupo etario (procesos intermedios)

Grupo etario	2003			2009			2015			2021		
	Mujeres	Hombres	Total	Mujeres	Hombres	Total	Mujeres	Hombres	Total	Mujeres	Hombres	Total
18 a 19	2 166	2 440	4 606	1 537	1 746	3 283	1 723	1 874	3 597	1 105	1 231	2 336
(%)	3.37	3.86	3.61	2.32	2.70	2.51	2.52	2.85	2.68	1.99	2.25	2.12
20 a 24	7 212	8 184	15 396	6 751	7 172	13 923	7 644	8 045	15 689	5 233	5 741	10 974
(%)	11.21	12.96	12.08	10.20	11.07	10.63	11.18	12.23	11.69	9.42	10.52	9.97
25 a 29	8 762	9 777	18 539	7 523	8 306	15 829	8 506	8 820	17 326	6 663	7 316	13 979
(%)	13.63	15.48	14.55	11.37	12.83	12.09	12.44	13.40	12.91	12	13.41	12.70
30 a 34	8 796	9 854	18 650	7 604	8 493	16 097	8 050	8 535	16 585	6 941	7 478	14 419
(%)	13.68	15.60	14.63	11.49	13.12	12.30	11.77	12.97	12.36	12.50	13.70	13.10
35 a 39	7 551	8 140	15 691	7 519	8 494	16 013	7 143	7 521	14 664	6 177	6 819	12 996
(%)	11.74	12.89	12.31	11.36	13.12	12.23	10.45	11.43	10.93	11.12	12.50	11.80
40 a 44	6 441	6 617	13 058	6 291	6 872	13 163	6 851	7 166	14 017	5 157	5 567	10 724
(%)	10.02	10.48	10.25	9.51	10.61	10.05	10.02	10.89	10.45	9.29	10.20	9.74
45 a 49	4 755	4 848	9 603	5 687	5 849	11 536	5 730	5 680	11 410	4 647	4 976	9 623
(%)	7.39	7.68	7.53	8.59	9.03	8.81	8.38	8.63	8.50	8.37	9.12	8.74
50 a 54	3 598	3 395	6 993	4 680	4 617	9 297	5 251	5 059	10 310	3 894	4 070	7 964
(%)	5.59	5.37	5.49	7.07	7.13	7.10	7.68	7.69	7.68	7.01	7.46	7.23
55 a 59	2 949	2 499	5 448	3 491	3 307	6 798	4 385	4 022	8 407	3 541	3 273	6 814
(%)	4.59	3.96	4.27	5.27	5.11	5.19	6.41	6.11	6.27	6.38	6	6.19
60 a 64	2 416	1 870	4 286	2 872	2 442	5 314	3 223	2 880	6 103	2 968	2 570	5 538
(%)	3.76	2.96	3.36	4.34	3.77	4.06	4.71	4.38	4.55	5.35	4.71	5.03
65 y más	9 660	5 532	15 192	12 228	7 455	19 683	9 870	6 202	16 072	9 202	5 528	14 730
(%)	15.02	8.76	11.92	18.48	11.51	15.03	14.44	9.42	11.98	16.57	10.13	13.38
Total	64 306	63 156	127 462	66 183	64 753	130 936	68 376	65 804	134 180	55 528	54 569	110 097
(%)	100	100	100	100	100	100	100	100	100	100	100	100

Distribución de los grupos etarios en los procesos electorales

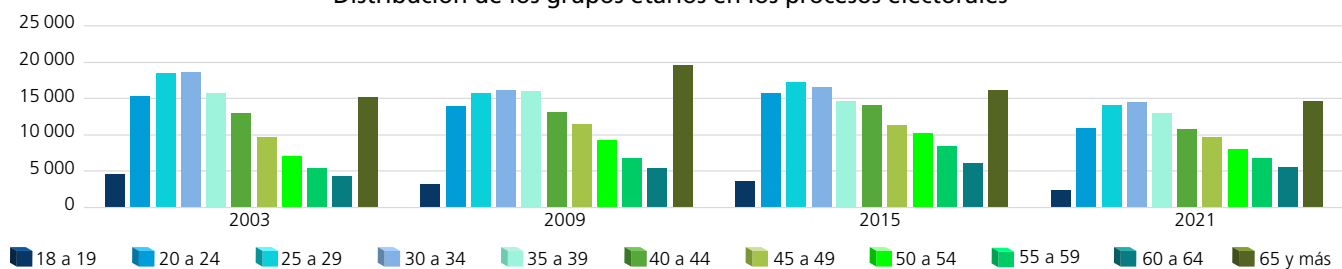

Dispersión porcentual de los grupos etarios por proceso electoral

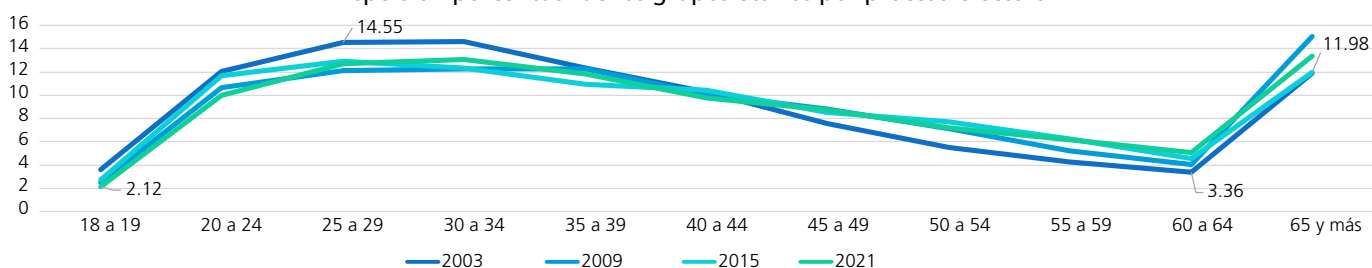

Comportamiento porcentual de los grupos etarios según sexo en los procesos electorales

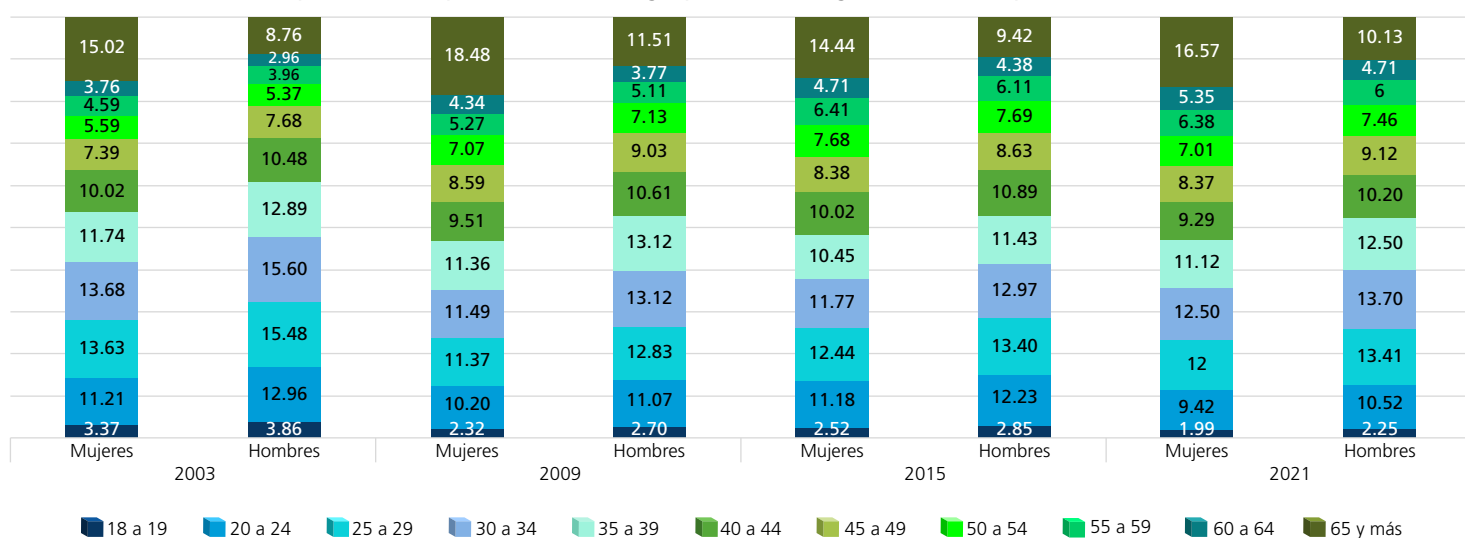

FUENTE: Elaboradas por la DEOEG con base en información relativa a las estadísticas de participación electoral de las elecciones locales de 2000 a 2021, cuya información fue adaptada al MGE 2021.

Participación según sexo y grupo etario (porcentaje)



Mujeres

	2000	2003	2006	2009	2012	2015	2018	2021	Promedio (elecciones con Jefatura de Gobierno)	Promedio (elecciones intermedias)	Promedio general
18 a 19	52.93	36.43	75.16	49.64	68.76	45.04	74.48	60.80	67.83	47.98	57.91
20 a 24	68.30	41.88	68.47	39.69	68.56	34.44	67.99	49.49	68.33	41.38	54.85
25 a 29	68.56	40.05	68.72	38.83	68.62	32.23	66.26	44.82	68.04	38.98	53.51
30 a 34	71.95	43.51	69.83	41.81	68.30	36.98	70.32	46.64	70.10	42.24	56.17
35 a 39	74.57	47.21	71.41	45.73	68.26	42.71	73.22	52.47	71.87	47.03	59.45
40 a 44	80.14	52.88	73.99	50.58	68.61	48.48	75.85	58.20	74.65	52.54	63.59
45 a 49	81.59	58.83	77.45	53.95	68.54	52.02	77.61	64.36	76.30	57.29	66.79
50 a 54	81.94	60.80	78.65	57.57	69.10	55.03	79.35	67.21	77.26	60.15	68.71
55 a 59	82.84	61.77	78.17	59.70	69.24	58.03	80.89	68.55	77.79	62.01	69.90
60 a 64	80.39	62.78	78	60.47	68.55	62.28	81.14	70.81	77.02	64.09	70.55
65 y más	68.15	53.82	62.63	48.07	68.19	56.37	73.60	64.05	68.14	55.58	61.86



Hombres

	2000	2003	2006	2009	2012	2015	2018	2021	Promedio (elecciones con Jefatura de Gobierno)	Promedio (elecciones intermedias)	Promedio general
18 a 19	52.09	31.90	70.96	44.06	68.63	41.33	70.58	56.81	65.57	43.53	54.55
20 a 24	61.81	35.49	61.94	34.33	67.92	30.58	62.53	44.42	63.55	36.21	49.88
25 a 29	60.89	33.15	60.14	31.21	67.96	27.68	60.25	38.62	62.31	32.67	47.49
30 a 34	64.11	36.36	60.85	32.59	67.66	29.42	62.16	39.99	63.70	34.59	49.14
35 a 39	68.17	40.25	63.26	37.03	67.53	34.45	64.78	44.86	65.94	39.15	52.54
40 a 44	73.16	45.78	66.34	41.99	68.17	40.05	67.31	50.93	68.75	44.69	56.72
45 a 49	76.37	52.53	69.73	46.46	67.84	45.84	69.76	56.27	70.93	50.28	60.60
50 a 54	77.70	57.10	72.04	50.91	68.62	48.15	71.73	60.82	72.52	54.25	63.38
55 a 59	79.40	59.39	72.82	55.03	68.63	52.33	74.43	64.08	73.82	57.71	65.76
60 a 64	80.15	61.65	73.55	57.40	68.26	58.62	76.96	68.20	74.73	61.47	68.10
65 y más	73.89	58.77	63.33	50.88	68.85	58.59	73.47	67.91	69.89	59.04	64.46

Mujeres

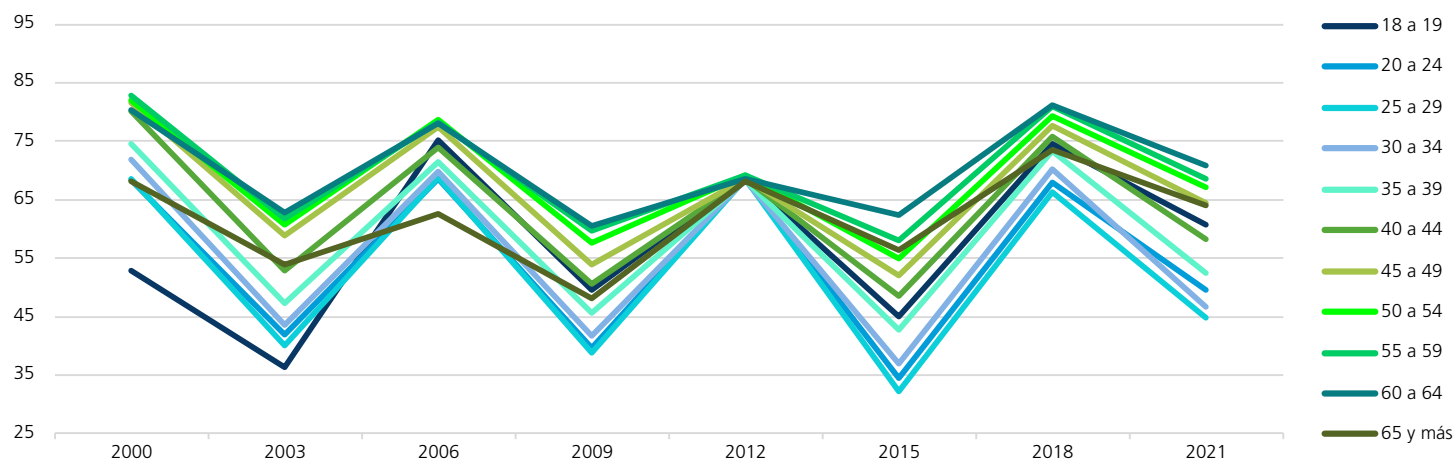

Hombres

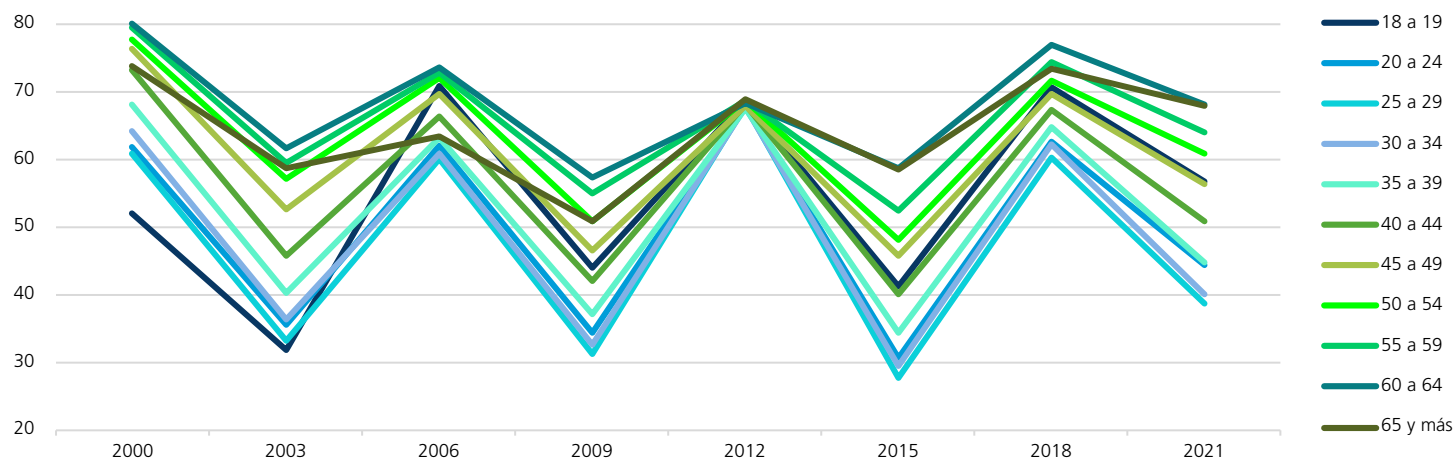

FUENTE: Elaboradas por la DEOEYG con base en información relativa a las estadísticas de participación electoral de las elecciones locales de 2000 a 2021, cuya información fue adaptada al MGE 2021.

Comportamiento de la participación por sección electoral

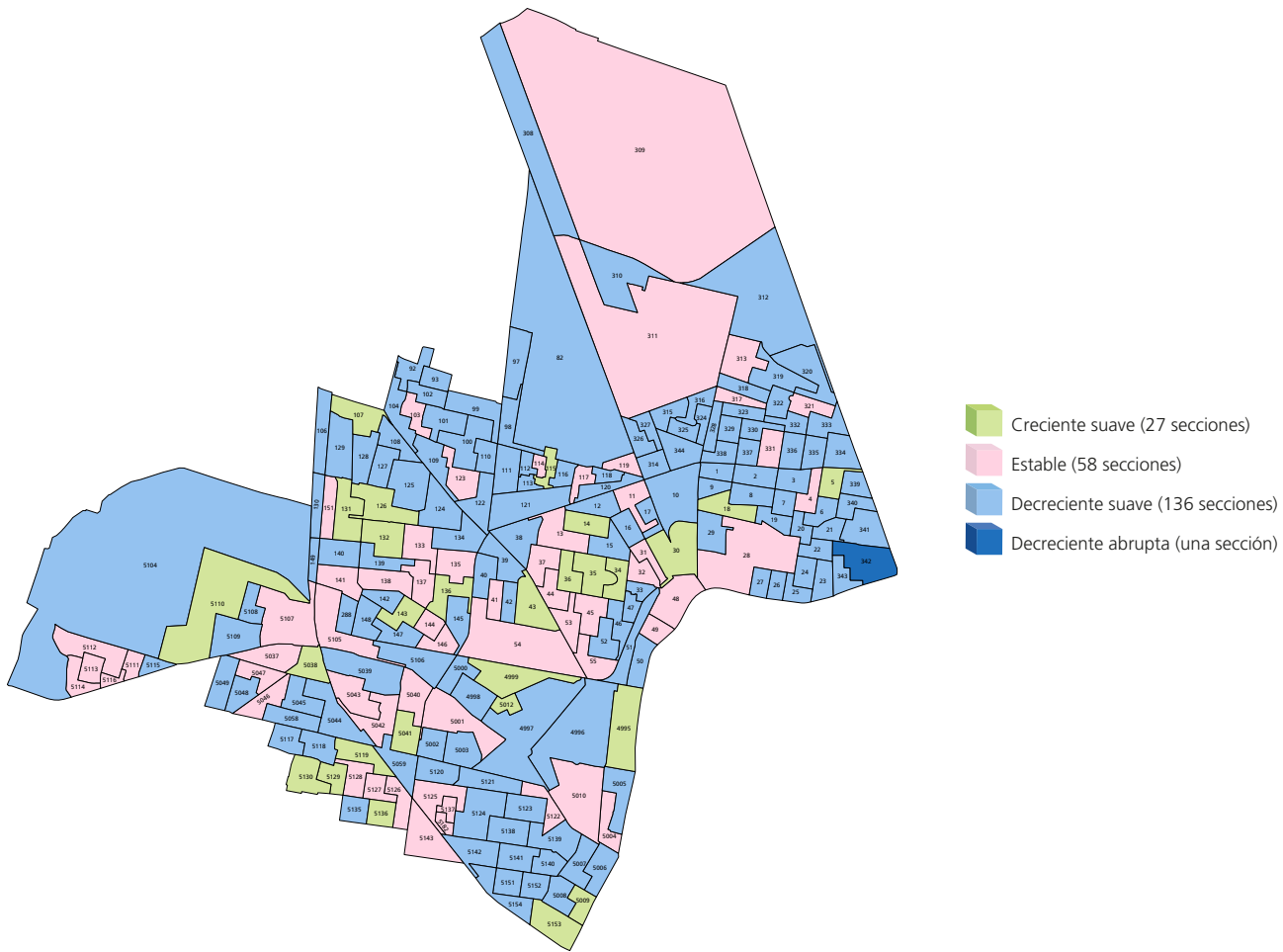

Gran grupo etario y sexo más participativo a lo largo de los procesos electorales por sección electoral

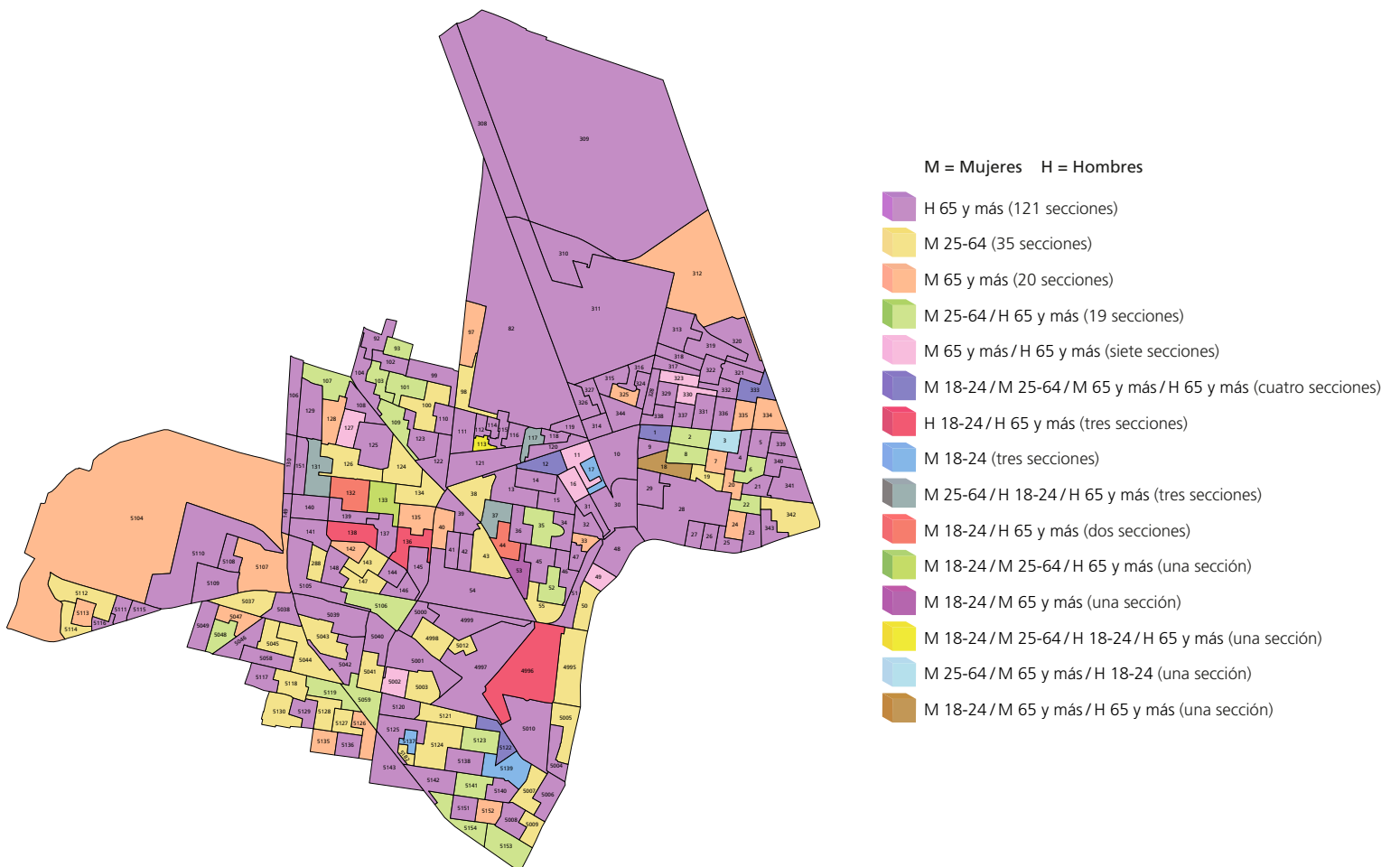

NOTA: El cálculo del comportamiento de la participación de las secciones 139, 140, 115, 20, 5111 y 5116 se realizó con información parcial, véase la nota metodológica.

FUENTE: Elaborados por la DEOEG con base en información relativa a las estadísticas de participación electoral de las elecciones locales de 2000 a 2021, cuya información fue adaptada al MGE 2021.

Distrito electoral local 06

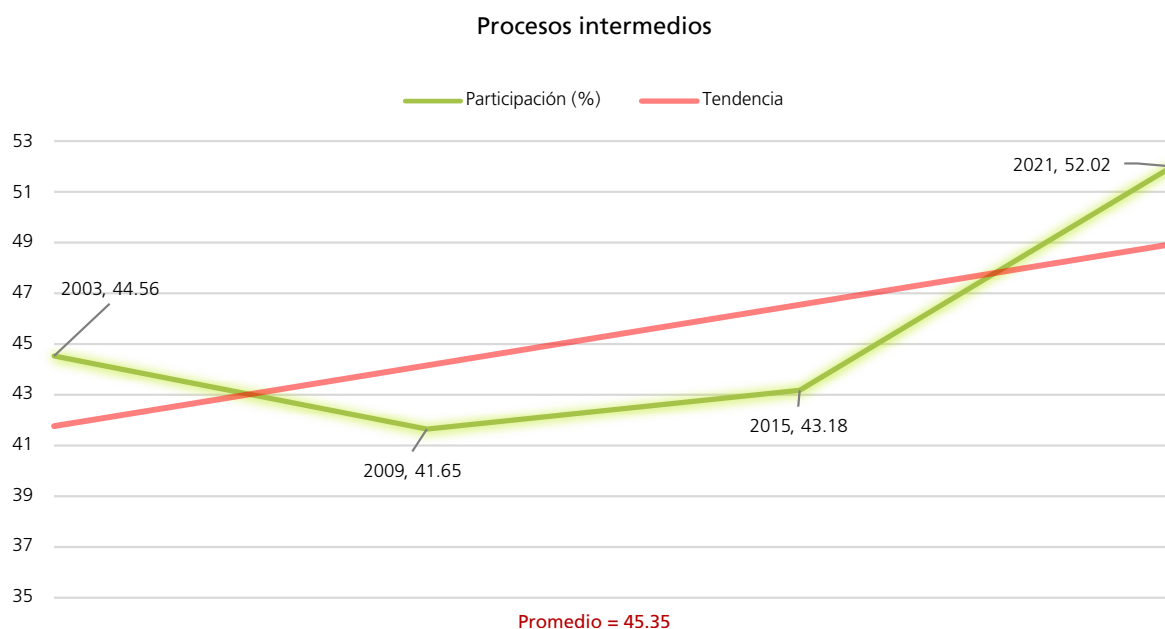
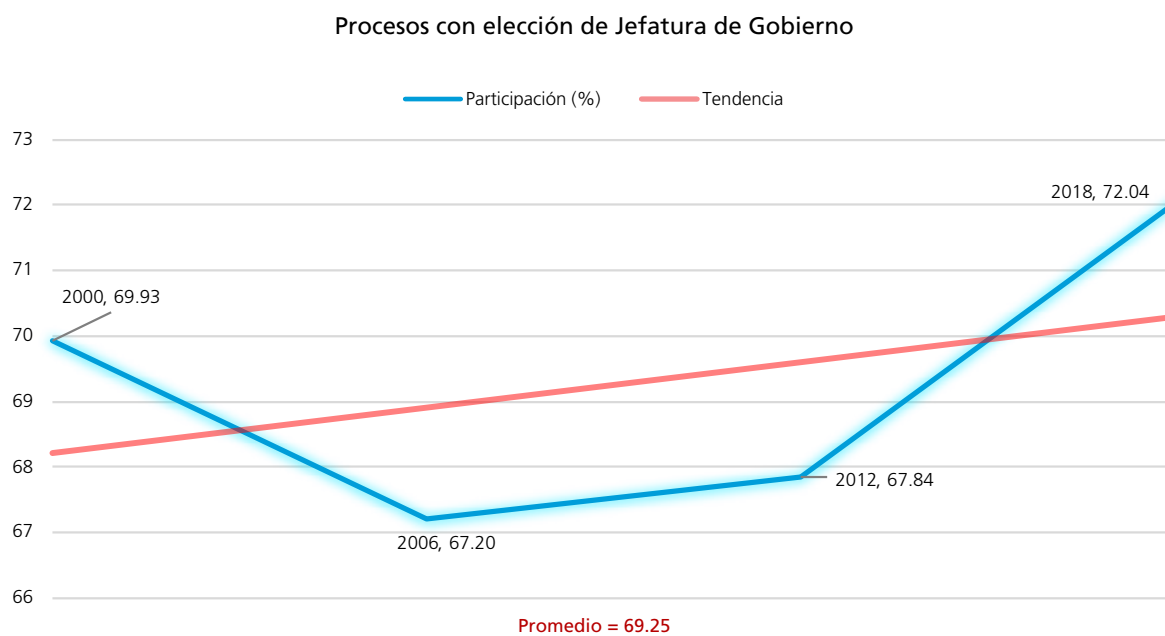
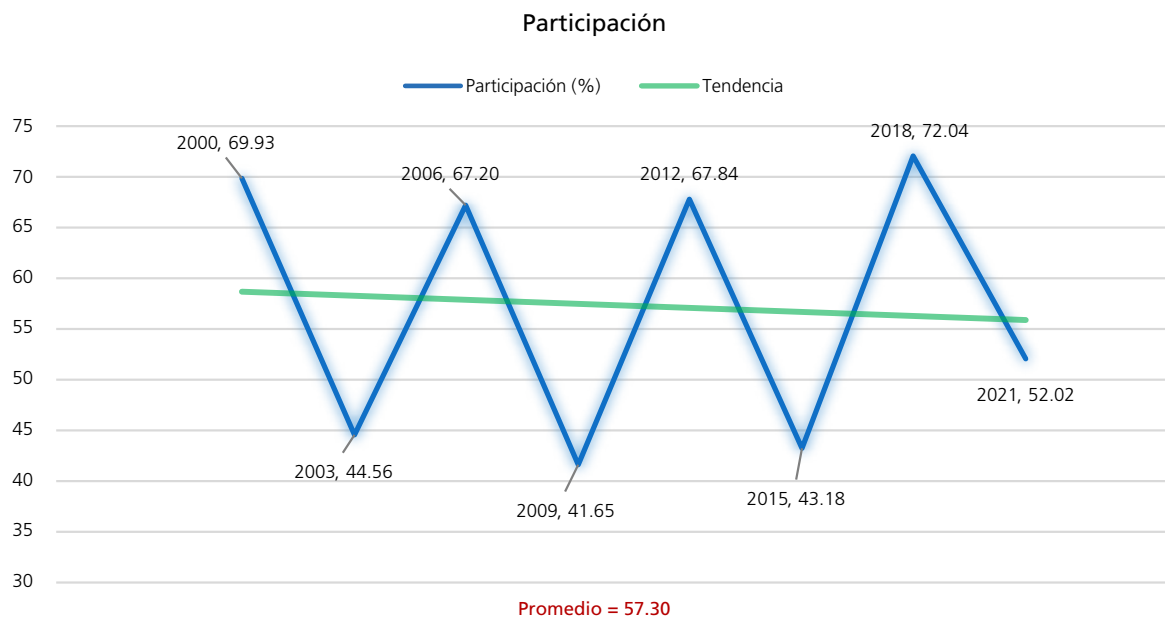
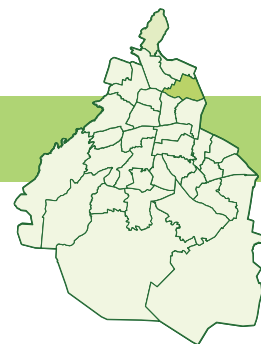

FUENTE: Elaboradas por la DEOEYG con base en información relativa a las estadísticas de participación electoral de las elecciones locales de 2000 a 2021, cuya información fue adaptada al MGE 2021.

Personas votantes

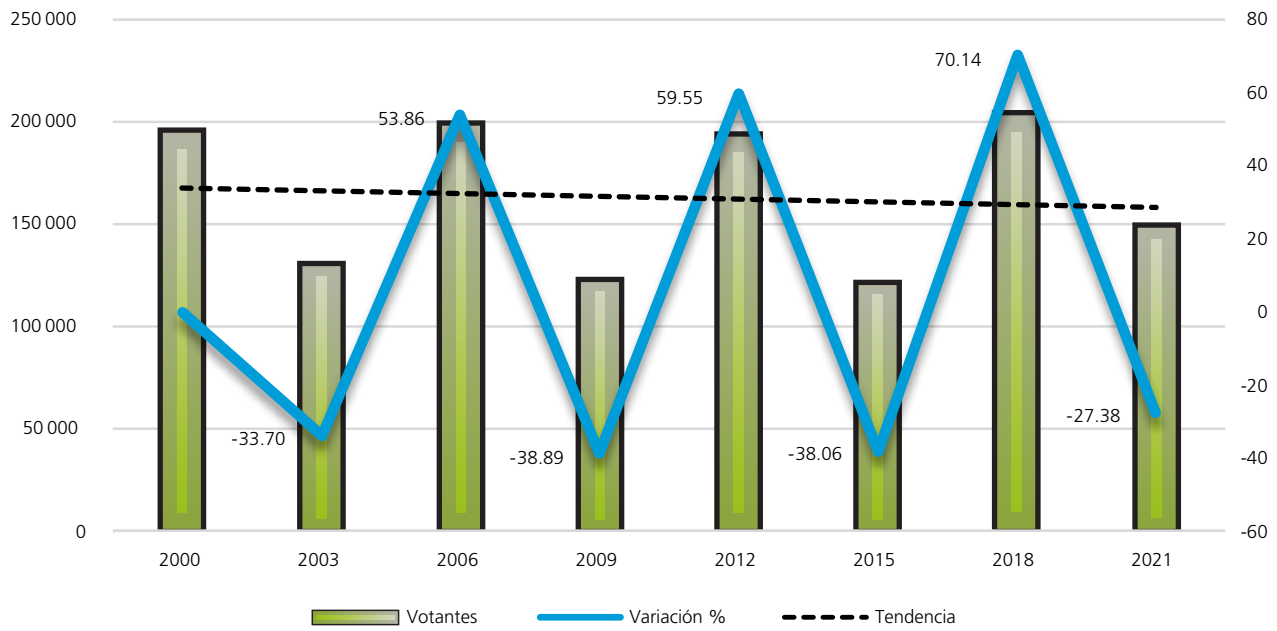

Procesos con elección de Jefatura de Gobierno

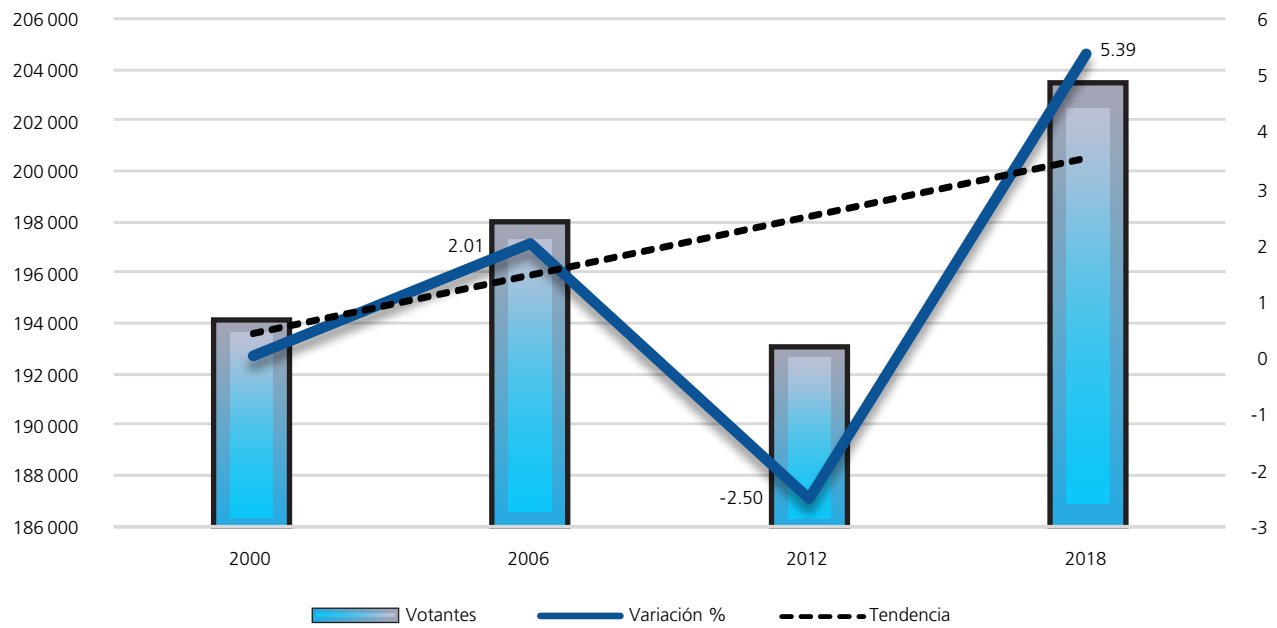

Procesos intermedios

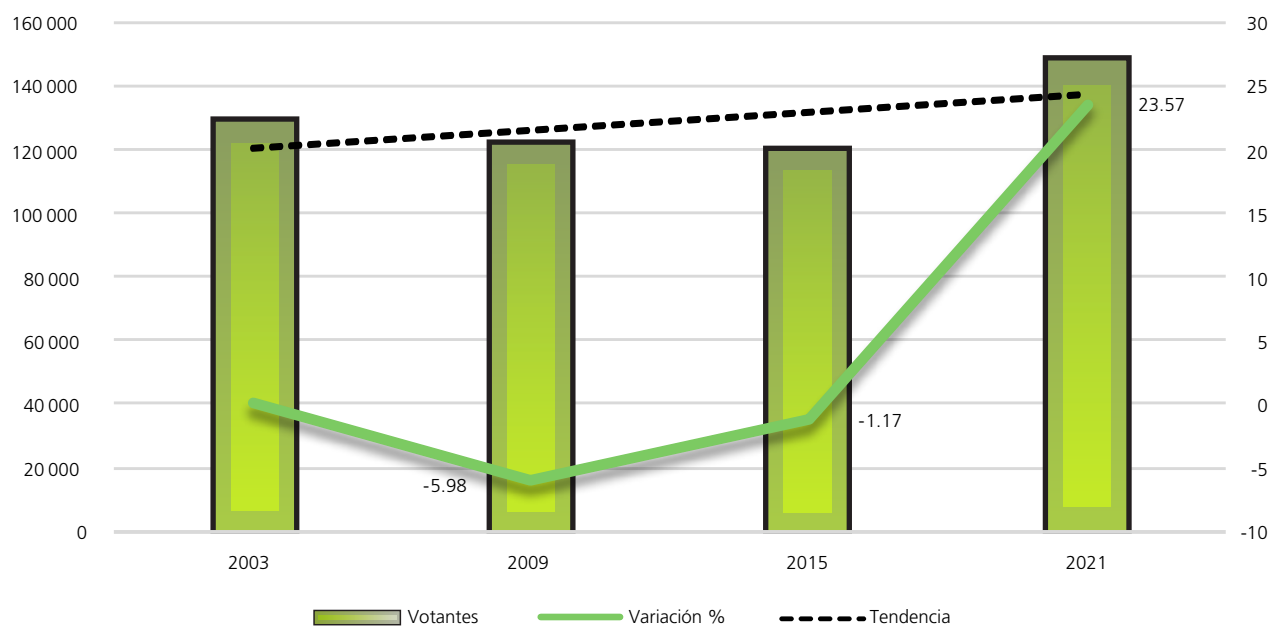

FUENTE: Elaboradas por la DEOEG con base en información relativa a las estadísticas de participación electoral de las elecciones locales de 2000 a 2021, cuya información fue adaptada al MGE 2021.

Composición de la lista nominal, votantes, no votantes y relación hombres-mujeres observada

Proceso electoral	Lista nominal		Votantes		No votantes		Relación hombres-mujeres		
	Mujeres	Hombres	Mujeres	Hombres	Mujeres	Hombres	Lista nominal	Votantes	No votantes
2000	145290	132142	105698	88308	39592	43834	91	84	111
2003	151448	137231	71586	57042	79862	80189	91	80	100
2006	154576	139946	108941	88965	45635	50981	91	82	112
2009	152460	137925	68148	52788	84312	85137	90	77	101
2012	150012	134431	101710	91247	48302	43184	90	90	89
2015	147046	129751	68191	51329	78855	78422	88	75	99
2018	149977	132299	113239	90117	36738	42182	88	80	115
2021	151092	132791	82520	65165	68572	67626	88	79	99
Promedio	150238	134565	90004	73120	60234	61444	90	81	103

Mujeres



Hombres

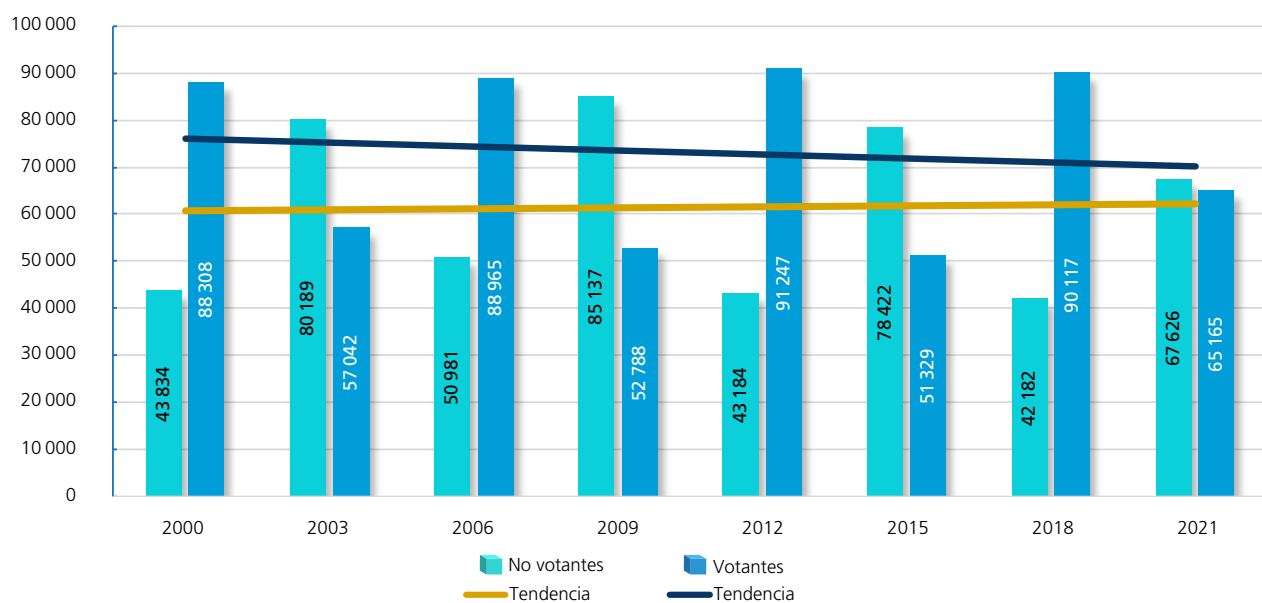

FUENTE: Elaboradas por la DEOEYG con base en información relativa a las estadísticas de participación electoral de las elecciones locales de 2000 a 2021, cuya información fue adaptada al MGE 2021.

Participación y abstención según sexo (porcentaje)



Proporción en la lista nominal, según sexo	Participación	Abstención
--	---------------	------------

Mujeres

Año	Proporción en la lista nominal, según sexo	Participación	Abstención
2000	52.37	72.75	27.25
2003	52.46	47.27	52.73
2006	52.48	70.48	29.52
2009	52.50	44.70	55.30
2012	52.74	67.80	32.20
2015	53.12	46	54
2018	53.13	75.50	24.50
2021	53.22	54.62	45.38
Promedio	52.75	59.94	40.06



Proporción en la lista nominal, según sexo	Participación	Abstención
--	---------------	------------

Hombres

Año	Proporción en la lista nominal, según sexo	Participación	Abstención
2000	47.63	66.83	33.17
2003	47.54	41.57	58.43
2006	47.52	63.57	36.43
2009	47.50	38.27	61.73
2012	47.26	67.88	32.12
2015	46.88	39.56	60.44
2018	46.87	68.12	31.88
2021	46.78	49.07	50.93
Promedio	47.25	54.36	45.64

Participación y abstención por proceso según sexo (porcentaje)

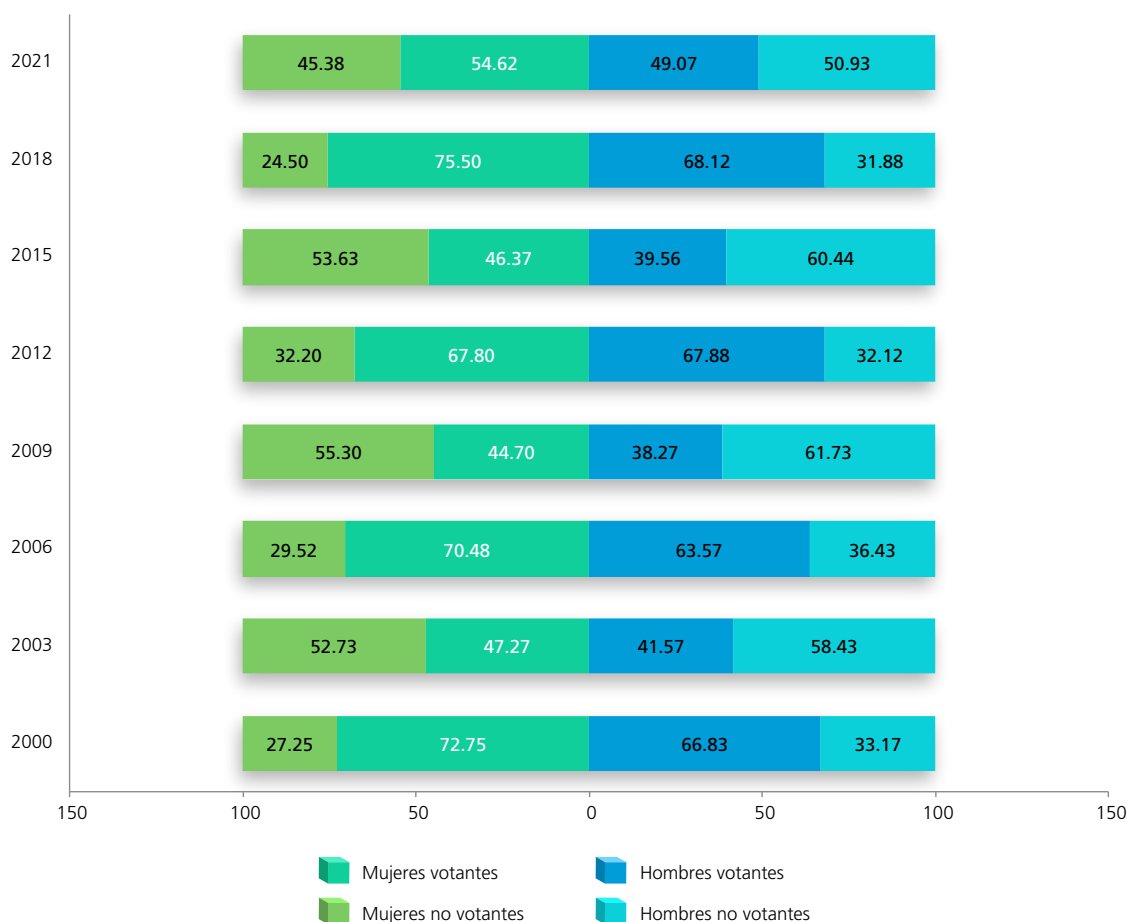

FUENTE: Elaboradas por la DEOEYG con base en información relativa a las estadísticas de participación electoral de las elecciones locales de 2000 a 2021, cuya información fue adaptada al MGE 2021.

Lista nominal según sexo y grupo etario (procesos con elección de Jefatura de Gobierno)

Grupo etario	2000			2006			2012			2018		
	Mujeres	Hombres	Total	Mujeres	Hombres	Total	Mujeres	Hombres	Total	Mujeres	Hombres	Total
18 a 19	4550	4860	9410	4558	4881	9439	4609	4619	9228	4430	4607	9037
(%)	3.13	3.68	3.39	2.95	3.49	3.20	3.07	3.44	3.24	2.95	3.48	3.20
20 a 24	16577	16544	33121	15692	15285	30977	14778	14863	29641	13771	13755	27526
(%)	11.41	12.52	11.94	10.15	10.92	10.52	9.85	11.06	10.42	9.18	10.40	9.75
25 a 29	21170	20832	42002	15894	15712	31606	15118	14743	29861	14579	14523	29102
(%)	14.57	15.76	15.14	10.28	11.23	10.73	10.08	10.97	10.50	9.72	10.98	10.31
30 a 34	20040	19222	39262	18681	18372	37053	14502	14162	28664	13372	12715	26087
(%)	13.79	14.55	14.15	12.09	13.13	12.58	9.67	10.53	10.08	8.92	9.61	9.24
35 a 39	17337	16707	34044	18152	17315	35467	15351	14766	30117	12689	12072	24761
(%)	11.93	12.64	12.27	11.74	12.37	12.04	10.23	10.98	10.59	8.46	9.13	8.77
40 a 44	13947	12904	26851	16378	15575	31953	15591	14433	30024	13632	12256	25888
(%)	9.60	9.76	9.68	10.60	11.13	10.85	10.39	10.74	10.56	9.09	9.26	9.17
45 a 49	10930	9598	20528	13837	12819	26656	14616	13031	27647	14646	12839	27485
(%)	7.52	7.26	7.40	8.95	9.16	9.05	9.74	9.69	9.72	9.77	9.70	9.74
50 a 54	9320	7368	16688	10920	9693	20613	12864	11427	24291	13777	11965	25742
(%)	6.42	5.58	6.02	7.06	6.93	7	8.58	8.50	8.54	9.19	9.04	9.12
55 a 59	8096	6446	14542	9038	7215	16253	10186	8791	18977	12529	10553	23082
(%)	5.57	4.88	5.24	5.85	5.15	5.52	6.79	6.54	6.67	8.35	7.98	8.18
60 a 64	7118	5562	12680	7875	6132	14007	8175	6402	14577	9983	8184	18167
(%)	4.90	4.21	4.57	5.09	4.38	4.76	5.45	4.76	5.12	6.66	6.19	6.44
65 y más	16205	12099	28304	23551	16947	40498	24222	17194	41416	26569	18830	45399
(%)	11.16	9.16	10.20	15.24	12.11	13.75	16.15	12.79	14.56	17.71	14.23	16.08
Total	145290	132142	277432	154576	139946	294522	150012	134431	284443	149977	132299	282276
(%)	100	100	100	100	100	100	100	100	100	100	100	100

Distribución de los grupos etarios en los procesos electorales

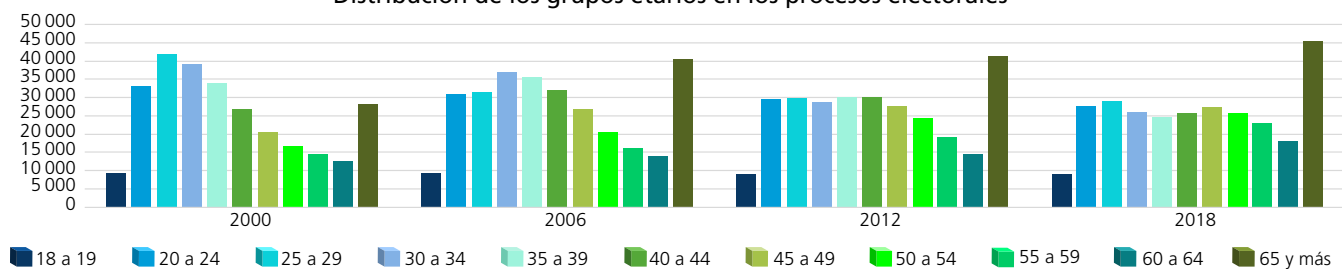

Dispersión porcentual de los grupos etarios por proceso electoral

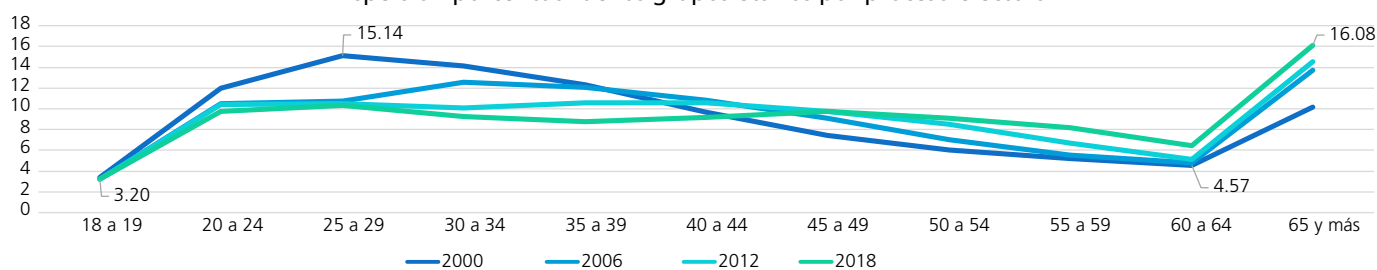

Comportamiento porcentual de los grupos etarios según sexo en los procesos electorales

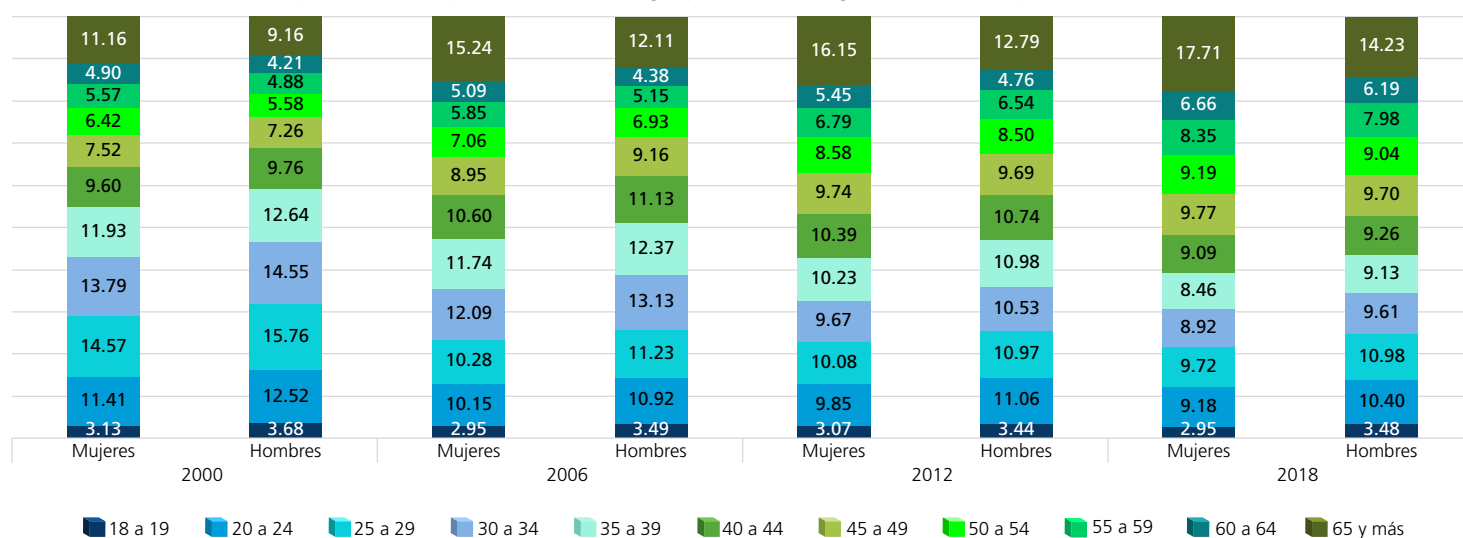

FUENTE: Elaboradas por la DEOEG con base en información relativa a las estadísticas de participación electoral de las elecciones locales de 2000 a 2021, cuya información fue adaptada al MGE 2021.

Lista nominal según sexo y grupo etario (procesos intermedios)

Grupo etario	2003			2009			2015			2021		
	Mujeres	Hombres	Total	Mujeres	Hombres	Total	Mujeres	Hombres	Total	Mujeres	Hombres	Total
18 a 19	4190	4507	8697	3975	4233	8208	4115	4120	8235	3657	3602	7259
(%)	2.77	3.28	3.01	2.61	3.07	2.83	2.80	3.17	2.98	2.42	2.71	2.56
20 a 24	15544	15472	31016	14455	14281	28736	14461	14468	28929	13046	13123	26169
(%)	10.26	11.27	10.74	9.48	10.35	9.90	9.84	11.15	10.45	8.63	9.88	9.22
25 a 29	18568	18245	36813	15164	15022	30186	14460	14189	28649	14325	14226	28551
(%)	12.26	13.30	12.75	9.95	10.89	10.39	9.83	10.94	10.35	9.48	10.71	10.06
30 a 34	20213	19701	39914	15599	15266	30865	13531	13101	26632	13779	13493	27272
(%)	13.35	14.36	13.83	10.23	11.07	10.63	9.20	10.10	9.62	9.12	10.16	9.61
35 a 39	18308	17406	35714	17538	17043	34581	13033	11973	25006	12992	12302	25294
(%)	12.09	12.68	12.37	11.50	12.36	11.91	8.86	9.23	9.03	8.60	9.27	8.91
40 a 44	15656	14799	30455	16252	15139	31391	14674	13432	28106	12317	11407	23724
(%)	10.34	10.78	10.55	10.66	10.98	10.81	9.98	10.35	10.15	8.15	8.59	8.36
45 a 49	12397	11274	23671	14852	13748	28600	14435	12435	26870	14215	12488	26703
(%)	8.18	8.22	8.20	9.74	9.97	9.85	9.82	9.58	9.71	9.41	9.41	9.40
50 a 54	9959	8161	18120	11954	10893	22847	13329	11645	24974	14177	12114	26291
(%)	6.58	5.95	6.28	7.84	7.90	7.87	9.07	8.97	9.02	9.38	9.12	9.26
55 a 59	8570	6758	15328	9457	8005	17462	11151	9466	20617	13109	11144	24253
(%)	5.66	4.93	5.31	6.20	5.80	6.01	7.58	7.30	7.45	8.68	8.39	8.54
60 a 64	7680	5944	13624	8079	6235	14314	8857	7252	16109	11227	9178	20405
(%)	5.07	4.33	4.72	5.30	4.52	4.93	6.02	5.59	5.82	7.43	6.91	7.19
65 y más	20363	14964	35327	25135	18060	43195	25000	17670	42670	28248	19714	47962
(%)	13.44	10.90	12.24	16.49	13.09	14.87	17	13.62	15.42	18.70	14.85	16.89
Total	151448	137231	288679	152460	137925	290385	147046	129751	276797	151092	132791	283883
(%)	100	100	100	100	100	100	100	100	100	100	100	100

Distribución de los grupos etarios en los procesos electorales

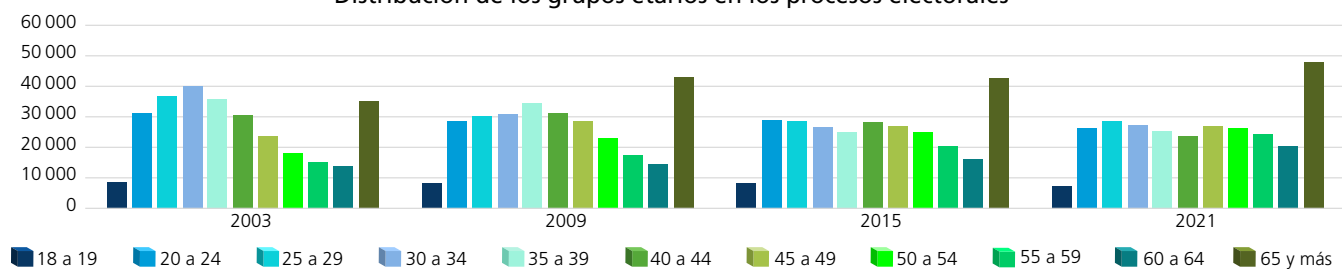

Dispersión porcentual de los grupos etarios por proceso electoral

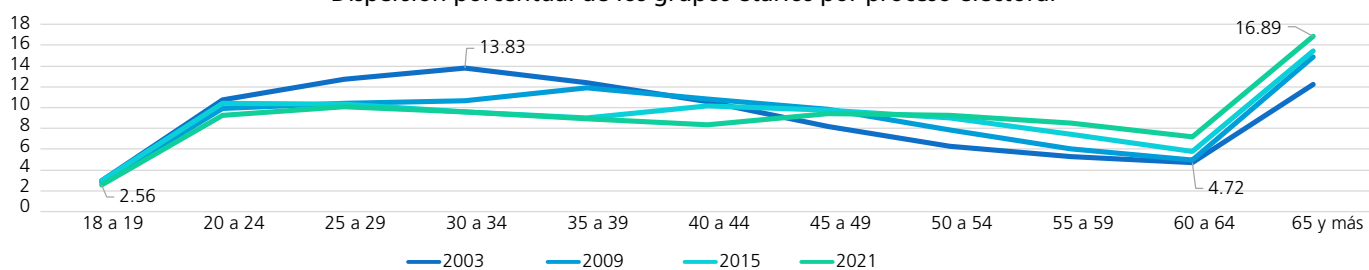

Comportamiento porcentual de los grupos etarios según sexo en los procesos electorales

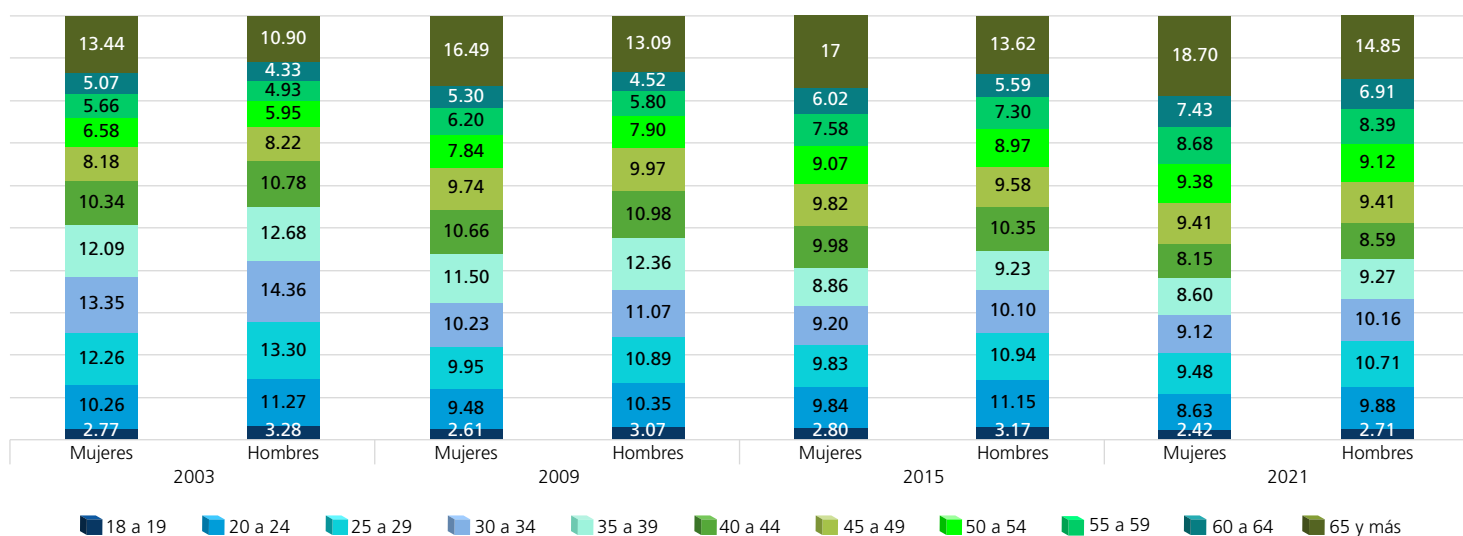

FUENTE: Elaboradas por la DEOEG con base en información relativa a las estadísticas de participación electoral de las elecciones locales de 2000 a 2021, cuya información fue adaptada al MGE 2021.

Personas votantes según sexo y grupo etario (procesos con elección de Jefatura de Gobierno)

Grupo etario	2000			2006			2012			2018		
	Mujeres	Hombres	Total	Mujeres	Hombres	Total	Mujeres	Hombres	Total	Mujeres	Hombres	Total
18 a 19	2409	2362	4771	3390	3365	6755	3133	3085	6218	3426	3366	6792
(%)	2.28	2.67	2.46	3.11	3.78	3.41	3.08	3.38	3.22	3.03	3.73	3.34
20 a 24	10859	9838	20697	10380	8956	19336	9944	10063	20007	9672	8781	18453
(%)	10.27	11.14	10.67	9.53	10.07	9.77	9.78	11.03	10.37	8.54	9.74	9.08
25 a 29	14241	12066	26307	10564	8933	19497	10185	10044	20229	9979	8796	18775
(%)	13.47	13.66	13.56	9.70	10.04	9.85	10.01	11.01	10.49	8.81	9.76	9.23
30 a 34	14187	12011	26198	12640	10636	23276	9777	9506	19283	9548	7846	17394
(%)	13.42	13.60	13.50	11.60	11.95	11.76	9.61	10.42	9.99	8.43	8.71	8.55
35 a 39	12972	11008	23980	12715	10423	23138	10509	9970	20479	9384	7624	17008
(%)	12.27	12.47	12.36	11.67	11.71	11.69	10.33	10.93	10.61	8.29	8.46	8.36
40 a 44	10891	9259	20150	11997	9918	21915	10528	9888	20416	10466	8215	18681
(%)	10.30	10.49	10.39	11.01	11.15	11.07	10.35	10.84	10.58	9.24	9.12	9.19
45 a 49	8845	7145	15990	10483	8635	19118	9956	8899	18855	11502	8861	20363
(%)	8.37	8.09	8.24	9.62	9.71	9.66	9.79	9.75	9.77	10.16	9.83	10.01
50 a 54	7620	5681	13301	8399	6912	15311	8753	7733	16486	11109	8612	19721
(%)	7.21	6.43	6.86	7.71	7.77	7.74	8.61	8.47	8.55	9.81	9.56	9.70
55 a 59	6563	5208	11771	6983	5238	12221	6878	5958	12836	10180	7741	17921
(%)	6.21	5.90	6.07	6.41	5.89	6.18	6.76	6.53	6.65	8.99	8.59	8.81
60 a 64	5670	4520	10190	6090	4636	10726	5514	4289	9803	8146	6241	14387
(%)	5.37	5.12	5.25	5.59	5.21	5.42	5.42	4.70	5.08	7.19	6.93	7.08
65 y más	11441	9210	20651	15300	11313	26613	16533	11812	28345	19827	14034	33861
(%)	10.83	10.43	10.64	14.05	12.72	13.45	16.26	12.94	14.69	17.51	15.57	16.65
Total	105 698	88 308	194 006	108 941	88 965	197 906	101 710	91 247	192 957	113 239	90 117	203 356
(%)	100	100	100	100	100	100	100	100	100	100	100	100

Distribución de los grupos etarios en los procesos electorales

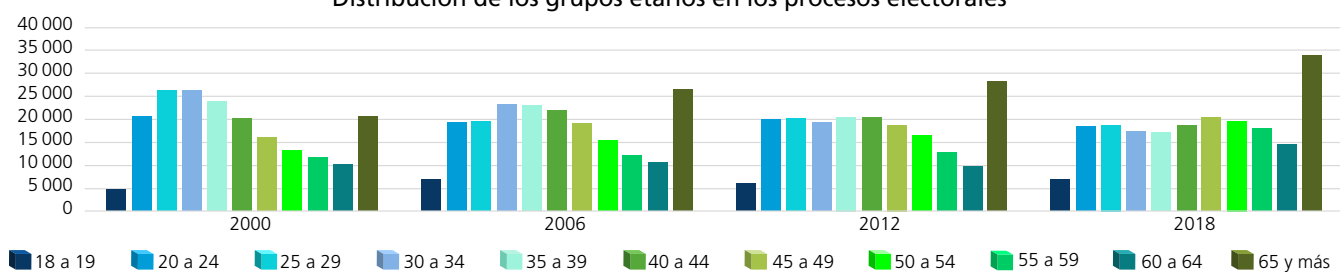

Dispersión porcentual de los grupos etarios por proceso electoral

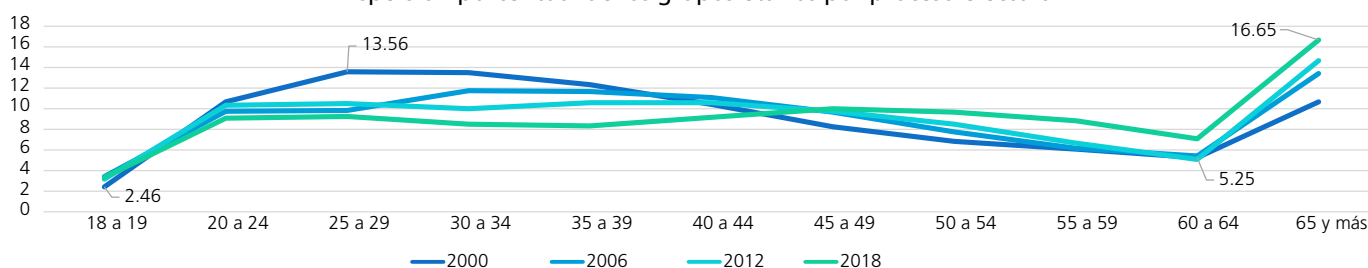

Comportamiento porcentual de los grupos etarios según sexo en los procesos electorales

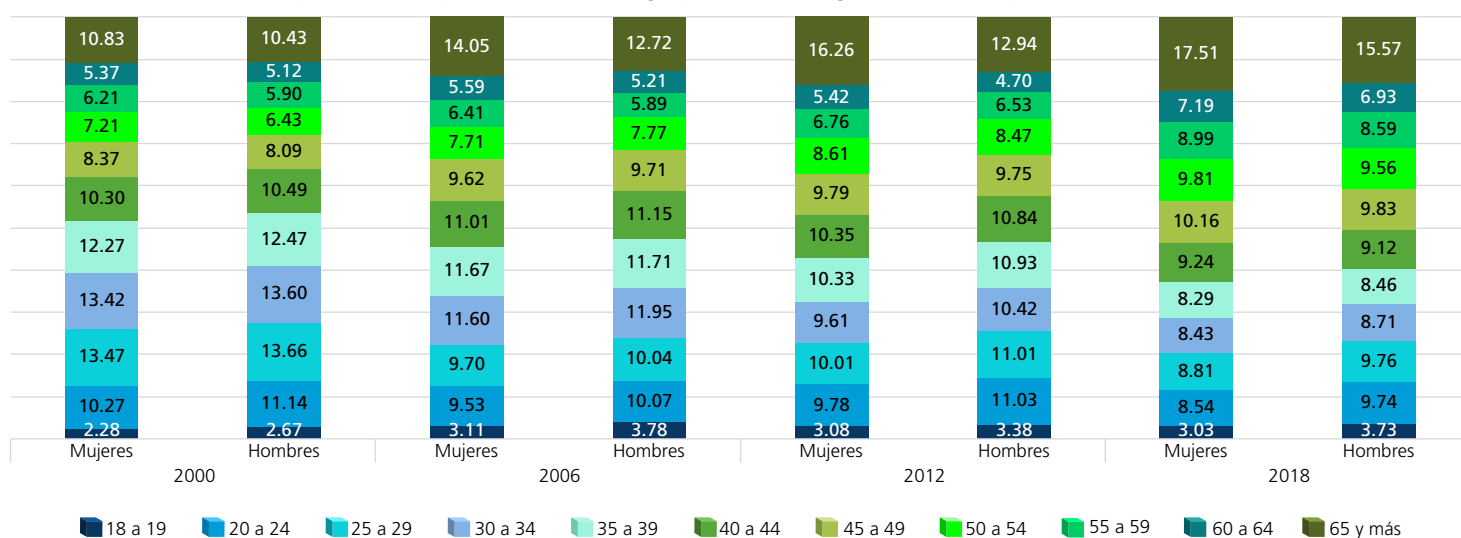

FUENTE: Elaboradas por la DEOEG con base en información relativa a las estadísticas de participación electoral de las elecciones locales de 2000 a 2021, cuya información fue adaptada al MGE 2021.

Personas votantes según sexo y grupo etario (procesos intermedios)

Grupo etario	2003			2009			2015			2021		
	Mujeres	Hombres	Total	Mujeres	Hombres	Total	Mujeres	Hombres	Total	Mujeres	Hombres	Total
18 a 19	1391	1267	2658	1741	1670	3411	1793	1645	3438	2048	1867	3915
(%)	1.94	2.22	2.07	2.55	3.17	2.82	2.63	3.20	2.88	2.48	2.87	2.65
20 a 24	5927	4880	10807	5029	4166	9195	4741	4190	8931	5726	5236	10962
(%)	8.28	8.56	8.40	7.38	7.89	7.60	6.95	8.16	7.47	6.94	8.03	7.42
25 a 29	6529	5236	11765	5125	3947	9072	4553	3556	8109	5703	4936	10639
(%)	9.12	9.18	9.15	7.52	7.48	7.50	6.68	6.93	6.78	6.91	7.57	7.20
30 a 34	8027	6321	14348	5723	4282	10005	4748	3490	8238	5763	4615	10378
(%)	11.21	11.08	11.15	8.40	8.11	8.27	6.96	6.80	6.89	6.98	7.08	7.03
35 a 39	8134	6416	14550	7286	5510	12796	5507	3807	9314	5999	4768	10767
(%)	11.36	11.25	11.31	10.69	10.44	10.58	8.08	7.42	7.79	7.27	7.32	7.29
40 a 44	8008	6276	14284	7500	5554	13054	7002	4944	11946	6503	5135	11638
(%)	11.19	11	11.10	11	10.52	10.79	10.27	9.63	10	7.88	7.88	7.88
45 a 49	6840	5550	12390	7392	5665	13057	7167	5144	12311	8214	6357	14571
(%)	9.56	9.73	9.63	10.85	10.73	10.80	10.51	10.02	10.30	9.96	9.76	9.87
50 a 54	5739	4368	10107	6290	4958	11248	7046	5250	12296	8789	6691	15480
(%)	8.02	7.66	7.86	9.23	9.39	9.30	10.33	10.23	10.29	10.65	10.27	10.48
55 a 59	5107	3893	9000	5218	4039	9257	6187	4696	10883	8541	6714	15255
(%)	7.13	6.82	7	7.66	7.65	7.66	9.07	9.15	9.11	10.35	10.30	10.33
60 a 64	4564	3719	8283	4741	3432	8173	5256	4094	9350	7469	5831	13300
(%)	6.38	6.52	6.44	6.96	6.50	6.76	7.71	7.98	7.82	9.05	8.95	9.01
65 y más	11320	9116	20436	12103	9565	21668	14191	10513	24704	17765	13015	30780
(%)	15.81	15.98	15.89	17.76	18.12	17.92	20.81	20.48	20.67	21.53	19.97	20.84
Total	71586	57042	128628	68148	52788	120936	68191	51329	119520	82520	65165	147685
(%)	100	100	100	100	100	100	100	100	100	100	100	100

Distribución de los grupos etarios en los procesos electorales

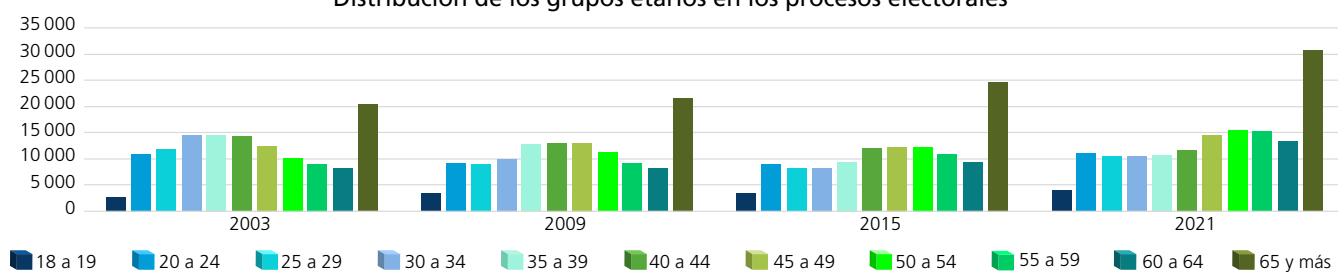

Dispersión porcentual de los grupos etarios por proceso electoral

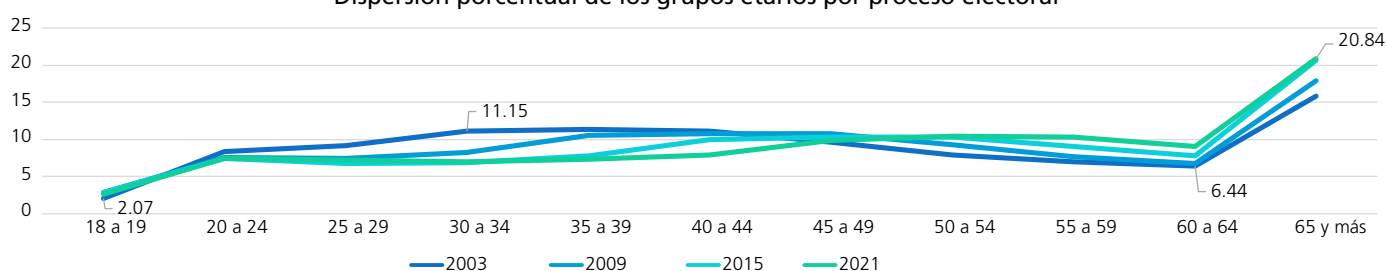

Comportamiento porcentual de los grupos etarios según sexo en los procesos electorales

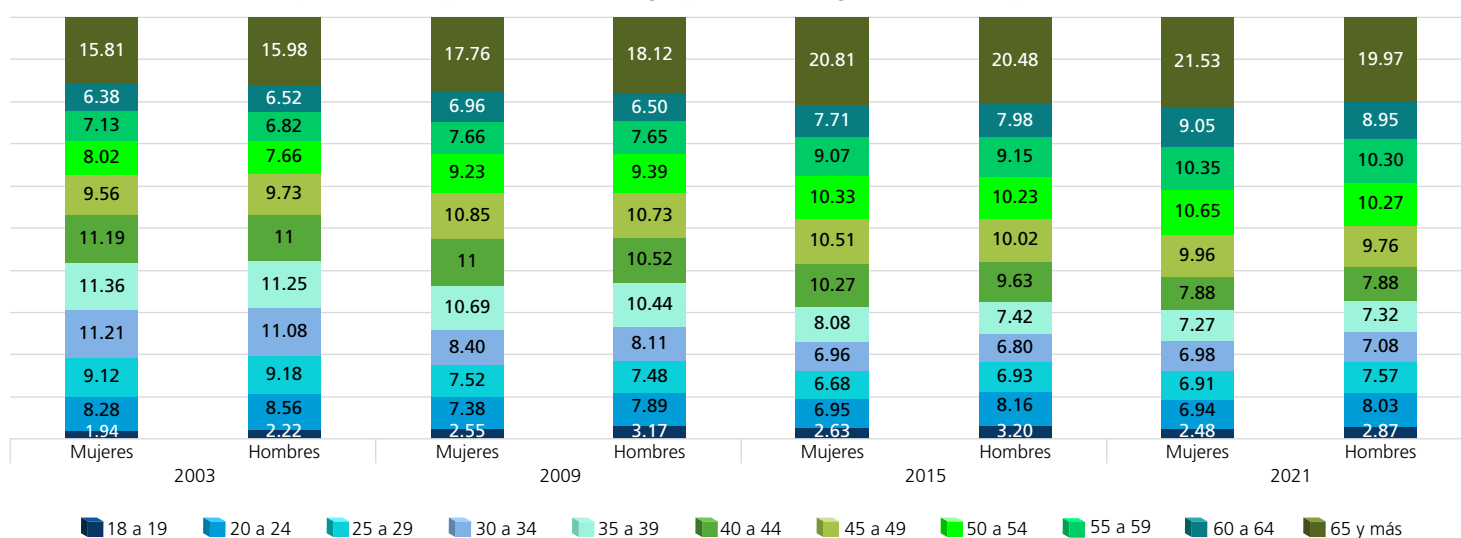

FUENTE: Elaboradas por la DEOEG con base en información relativa a las estadísticas de participación electoral de las elecciones locales de 2000 a 2021, cuya información fue adaptada al MGE 2021.

Personas no votantes según sexo y grupo etario
(procesos con elección de Jefatura de Gobierno)

Grupo etario	2000			2006			2012			2018		
	Mujeres	Hombres	Total	Mujeres	Hombres	Total	Mujeres	Hombres	Total	Mujeres	Hombres	Total
18 a 19	2 141	2 498	4 639	1 168	1 516	2 684	1 476	1 534	3 010	1 004	1 241	2 245
(%)	5.41	5.70	5.56	2.56	2.97	2.78	3.06	3.55	3.29	2.73	2.94	2.84
20 a 24	5 718	6 706	12 424	5 312	6 329	11 641	4 834	4 800	9 634	4 099	4 974	9 073
(%)	14.44	15.30	14.89	11.64	12.41	12.05	10.01	11.12	10.53	11.16	11.79	11.50
25 a 29	6 929	8 766	15 695	5 330	6 779	12 109	4 933	4 699	9 632	4 600	5 727	10 327
(%)	17.50	20	18.81	11.68	13.30	12.53	10.21	10.88	10.53	12.52	13.58	13.09
30 a 34	5 853	7 211	13 064	6 041	7 736	13 777	4 725	4 656	9 381	3 824	4 869	8 693
(%)	14.78	16.45	15.66	13.24	15.17	14.26	9.78	10.78	10.25	10.41	11.54	11.02
35 a 39	4 365	5 699	10 064	5 437	6 892	12 329	4 842	4 796	9 638	3 305	4 448	7 753
(%)	11.03	13	12.06	11.91	13.52	12.76	10.02	11.11	10.54	9	10.54	9.82
40 a 44	3 056	3 645	6 701	4 381	5 657	10 038	5 063	4 545	9 608	3 166	4 041	7 207
(%)	7.72	8.31	8.03	9.60	11.10	10.39	10.48	10.53	10.50	8.62	9.58	9.13
45 a 49	2 085	2 453	4 538	3 354	4 184	7 538	4 660	4 132	8 792	3 144	3 978	7 122
(%)	5.27	5.60	5.44	7.35	8.21	7.80	9.65	9.57	9.61	8.56	9.43	9.02
50 a 54	1 700	1 687	3 387	2 521	2 781	5 302	4 111	3 694	7 805	2 668	3 353	6 021
(%)	4.29	3.85	4.06	5.53	5.46	5.49	8.51	8.55	8.53	7.26	7.95	7.63
55 a 59	1 533	1 238	2 771	2 055	1 977	4 032	3 308	2 833	6 141	2 349	2 812	5 161
(%)	3.87	2.82	3.32	4.50	3.88	4.17	6.85	6.56	6.71	6.39	6.67	6.54
60 a 64	1 448	1 042	2 490	1 785	1 496	3 281	2 661	2 113	4 774	1 837	1 943	3 780
(%)	3.66	2.38	2.99	3.91	2.93	3.40	5.51	4.89	5.22	5	4.61	4.79
65 y más	4 764	2 889	7 653	8 251	5 634	13 885	7 689	5 382	13 071	6 742	4 796	11 538
(%)	12.03	6.59	9.18	18.08	11.05	14.37	15.92	12.46	14.29	18.35	11.37	14.62
Total	39 592	43 834	83 426	45 635	50 981	96 616	48 302	43 184	91 486	36 738	42 182	78 920
(%)	100	100	100	100	100	100	100	100	100	100	100	100

Distribución de los grupos etarios en los procesos electorales

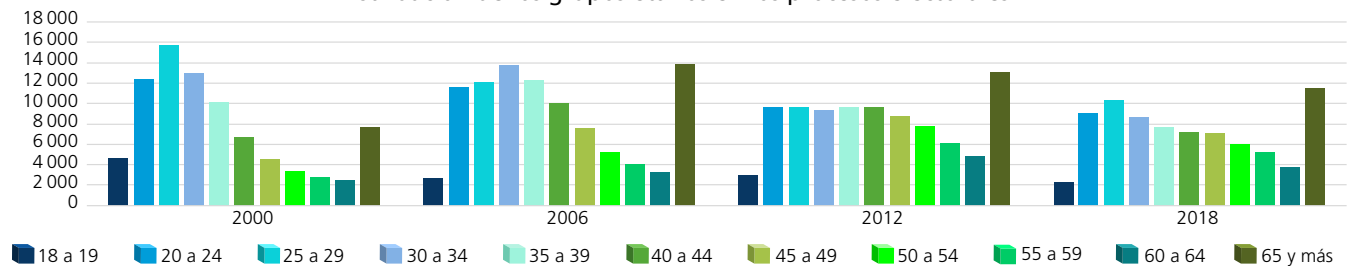

Dispersión porcentual de los grupos etarios por proceso electoral

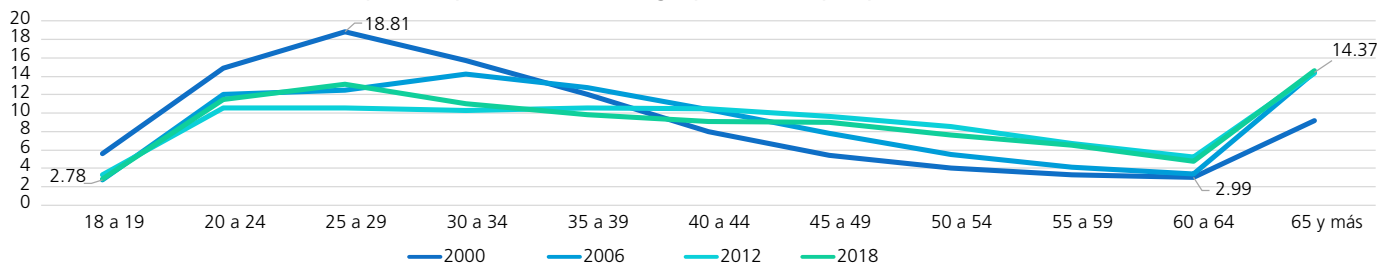

Comportamiento porcentual de los grupos etarios según sexo en los procesos electorales

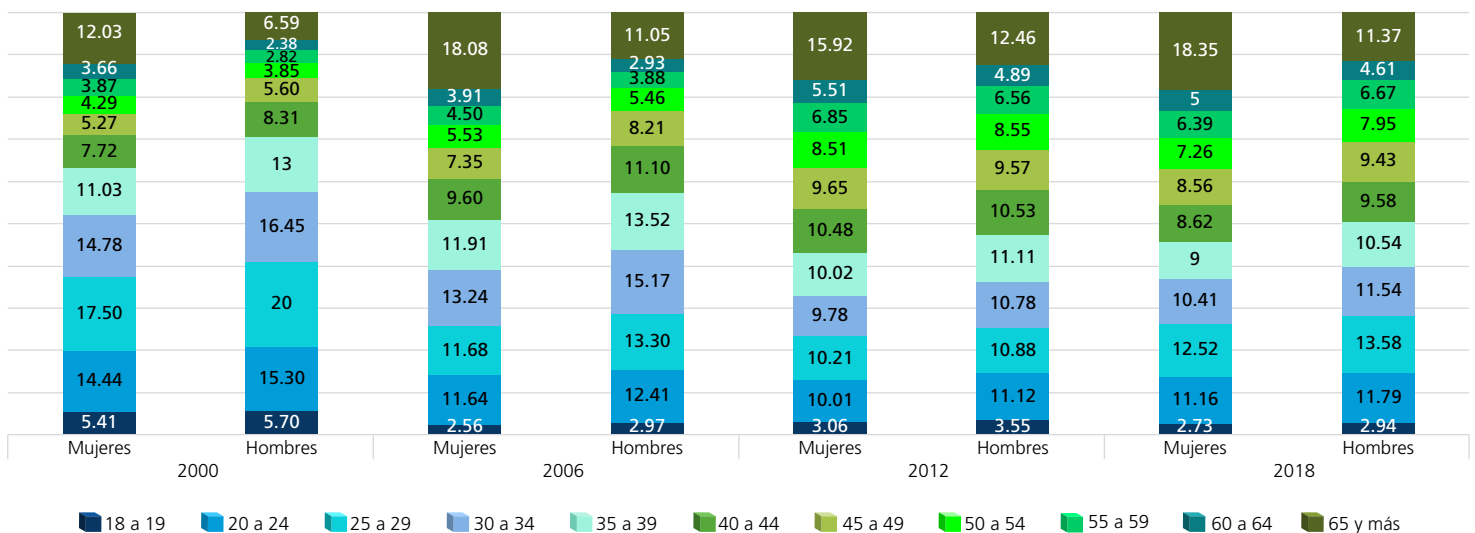

FUENTE: Elaboradas por la DEOEG con base en información relativa a las estadísticas de participación electoral de las elecciones locales de 2000 a 2021, cuya información fue adaptada al MGE 2021.

Personas no votantes según sexo y grupo etario (procesos intermedios)

Grupo etario	2003			2009			2015			2021		
	Mujeres	Hombres	Total	Mujeres	Hombres	Total	Mujeres	Hombres	Total	Mujeres	Hombres	Total
18 a 19	2799	3240	6039	2234	2563	4797	2322	2475	4797	1609	1735	3344
(%)	3.51	4.04	3.77	2.65	3.01	2.83	2.94	3.16	3.05	2.35	2.56	2.45
20 a 24	9617	10592	20209	9426	10115	19541	9720	10278	19998	7320	7887	15207
(%)	12.04	13.21	12.63	11.18	11.88	11.53	12.33	13.11	12.71	10.67	11.66	11.16
25 a 29	12039	13009	25048	10039	11075	21114	9907	10633	20540	8622	9290	17912
(%)	15.07	16.22	15.65	11.91	13.01	12.46	12.56	13.56	13.06	12.57	13.74	13.15
30 a 34	12186	13380	25566	9876	10984	20860	8783	9611	18394	8016	8878	16894
(%)	15.26	16.69	15.97	11.71	12.90	12.31	11.14	12.25	11.70	11.69	13.13	12.40
35 a 39	10174	10990	21164	10252	11533	21785	7526	8166	15692	6993	7534	14527
(%)	12.74	13.71	13.22	12.16	13.55	12.86	9.54	10.41	9.98	10.20	11.14	10.67
40 a 44	7648	8523	16171	8752	9585	18337	7672	8488	16160	5814	6272	12086
(%)	9.58	10.63	10.10	10.38	11.26	10.82	9.73	10.82	10.27	8.48	9.27	8.87
45 a 49	5557	5724	11281	7460	8083	15543	7268	7291	14559	6001	6131	12132
(%)	6.96	7.14	7.05	8.85	9.49	9.17	9.22	9.30	9.26	8.75	9.07	8.91
50 a 54	4220	3793	8013	5664	5935	11599	6283	6395	12678	5388	5423	10811
(%)	5.28	4.73	5.01	6.72	6.97	6.85	7.97	8.15	8.06	7.86	8.02	7.94
55 a 59	3463	2865	6328	4239	3966	8205	4964	4770	9734	4568	4430	8998
(%)	4.34	3.57	3.95	5.03	4.66	4.84	6.29	6.08	6.19	6.66	6.55	6.61
60 a 64	3116	2225	5341	3338	2803	6141	3601	3158	6759	3758	3347	7105
(%)	3.90	2.77	3.34	3.96	3.29	3.62	4.57	4.03	4.30	5.48	4.95	5.22
65 y más	9043	5848	14891	13032	8495	21527	10809	7157	17966	10483	6699	17182
(%)	11.32	7.29	9.31	15.45	9.98	12.71	13.71	9.13	11.42	15.29	9.91	12.62
Total	79862	80189	160051	84312	85137	169449	78855	78422	157277	68572	67626	136198
(%)	100	100	100	100	100	100	100	100	100	100	100	100

Distribución de los grupos etarios en los procesos electorales

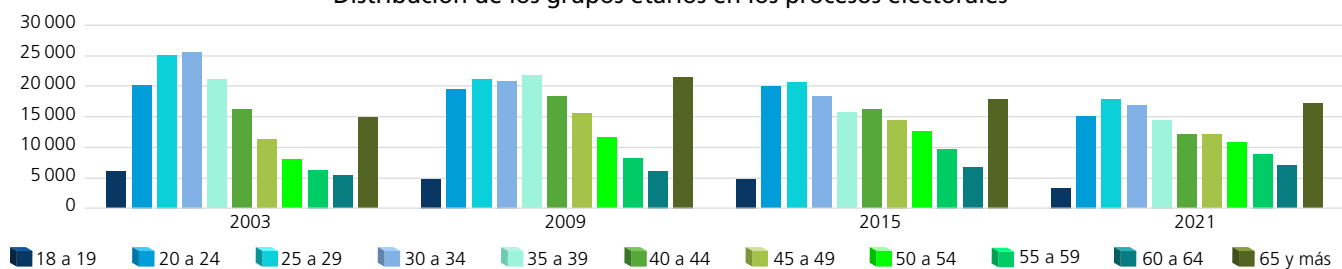

Dispersión porcentual de los grupos etarios por proceso electoral

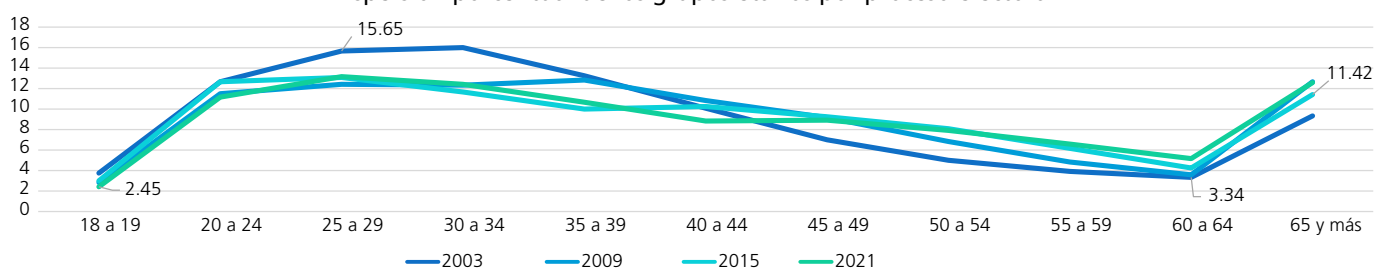

Comportamiento porcentual de los grupos etarios según sexo en los procesos electorales

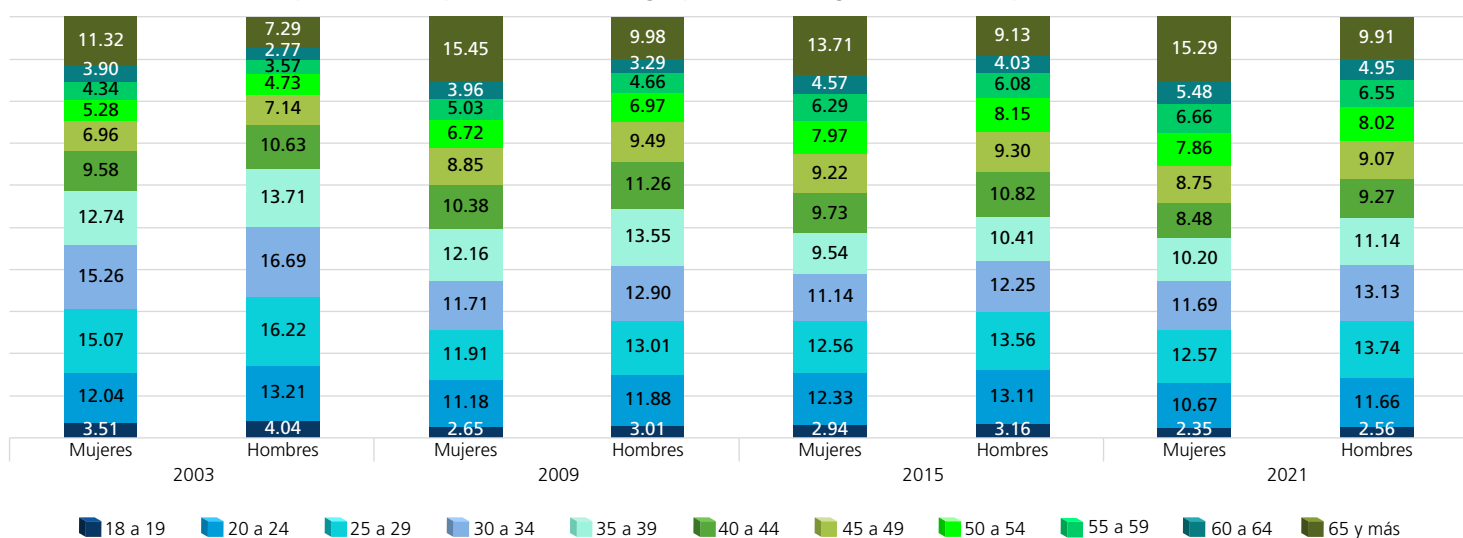

FUENTE: Elaboradas por la DEOEG con base en información relativa a las estadísticas de participación electoral de las elecciones locales de 2000 a 2021, cuya información fue adaptada al MGE 2021.

Participación según sexo y grupo etario (porcentaje)



Mujeres

	2000	2003	2006	2009	2012	2015	2018	2021	Promedio (elecciones con Jefatura de Gobierno)	Promedio (elecciones intermedias)	Promedio general
18 a 19	52.95	33.20	74.37	43.80	67.98	43.57	77.34	56	68.16	44.14	56.15
20 a 24	65.51	38.13	66.15	34.79	67.29	32.78	70.23	43.89	67.30	37.40	52.35
25 a 29	67.27	35.16	66.47	33.80	67.37	31.49	68.45	39.81	67.39	35.07	51.23
30 a 34	70.79	39.71	67.66	36.69	67.42	35.09	71.40	41.82	69.32	38.33	53.82
35 a 39	74.82	44.43	70.05	41.54	68.46	42.25	73.95	46.17	71.82	43.60	57.71
40 a 44	78.09	51.15	73.25	46.15	67.53	47.72	76.78	52.80	73.91	49.46	61.68
45 a 49	80.92	55.17	75.76	49.77	68.12	49.65	78.53	57.78	75.83	53.09	64.46
50 a 54	81.76	57.63	76.91	52.62	68.04	52.86	80.63	61.99	76.84	56.28	66.56
55 a 59	81.06	59.59	77.26	55.18	67.52	55.48	81.25	65.15	76.77	58.85	67.81
60 a 64	79.66	59.43	77.33	58.68	67.45	59.34	81.60	66.53	76.51	61	68.75
65 y más	70.60	55.59	64.97	48.15	68.26	56.76	74.62	62.89	69.61	55.85	62.73



Hombres

	2000	2003	2006	2009	2012	2015	2018	2021	Promedio (elecciones con Jefatura de Gobierno)	Promedio (elecciones intermedias)	Promedio general
18 a 19	48.60	28.11	68.94	39.45	66.79	39.93	73.06	51.83	64.35	39.83	52.09
20 a 24	59.47	31.54	58.59	29.17	67.71	28.96	63.84	39.90	62.40	32.39	47.40
25 a 29	57.92	28.70	56.85	26.27	68.13	25.06	60.57	34.70	60.87	28.68	44.78
30 a 34	62.49	32.08	57.89	28.05	67.12	26.64	61.71	34.20	62.30	30.24	46.27
35 a 39	65.89	36.86	60.20	32.33	67.52	31.80	63.15	38.76	64.19	34.94	49.56
40 a 44	71.75	42.41	63.68	36.69	68.51	36.81	67.03	45.02	67.74	40.23	53.99
45 a 49	74.44	49.23	67.36	41.21	68.29	41.37	69.02	50.90	69.78	45.68	57.73
50 a 54	77.10	53.52	71.31	45.52	67.67	45.08	71.98	55.23	72.02	49.84	60.93
55 a 59	80.79	57.61	72.60	50.46	67.77	49.61	73.35	60.25	73.63	54.48	64.06
60 a 64	81.27	62.57	75.60	55.04	66.99	56.45	76.26	63.53	75.03	59.40	67.21
65 y más	76.12	60.92	66.76	52.96	68.70	59.50	74.53	66.02	71.53	59.85	65.69

Mujeres

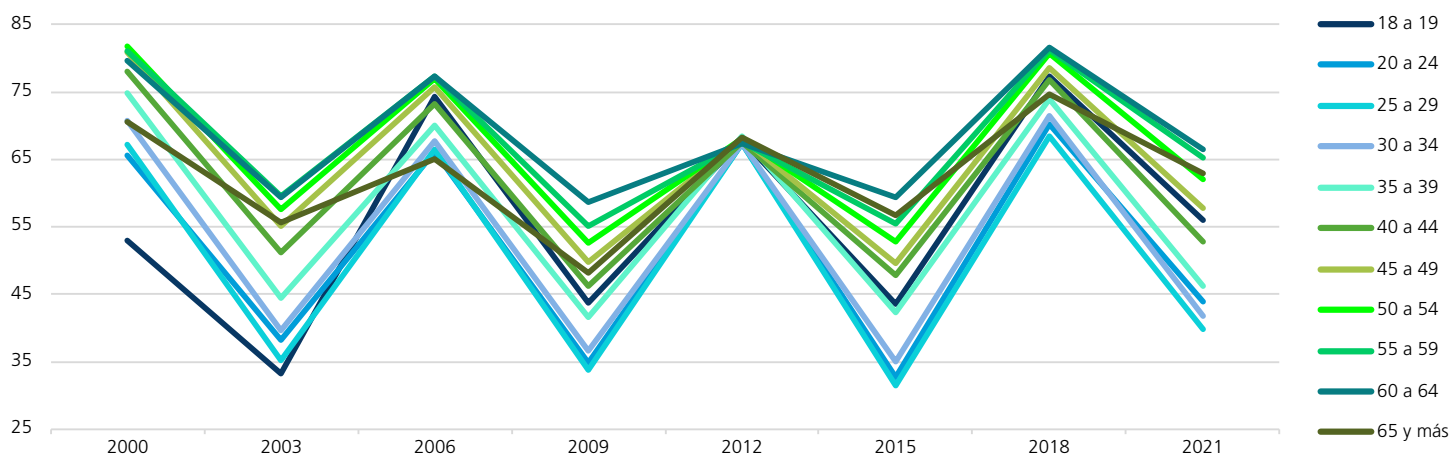

Hombres

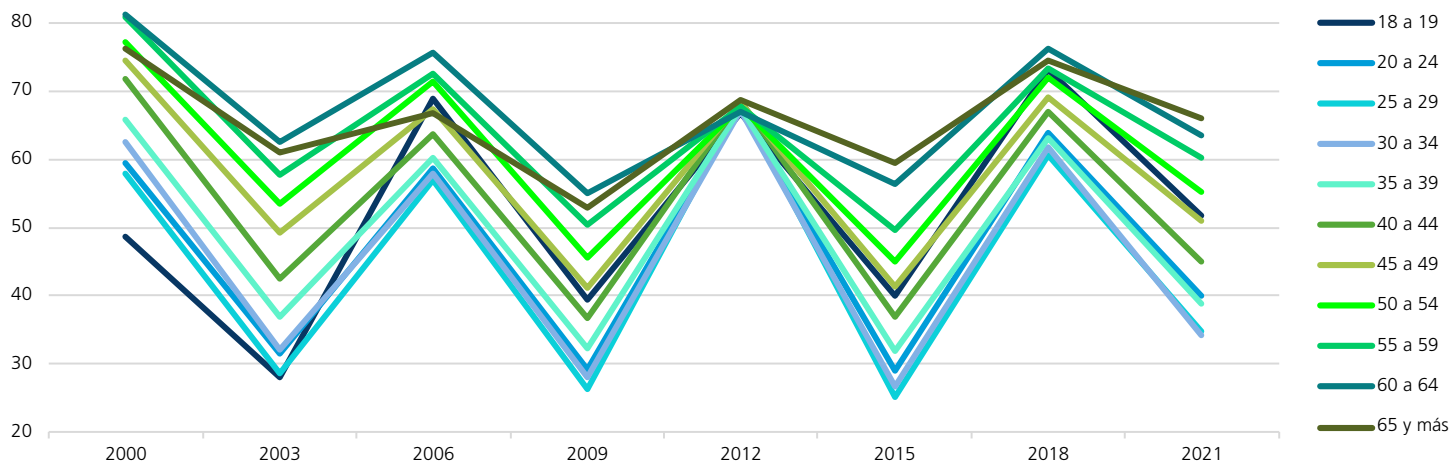

FUENTE: Elaboradas por la DEOEYG con base en información relativa a las estadísticas de participación electoral de las elecciones locales de 2000 a 2021, cuya información fue adaptada al MGE 2021.

Comportamiento de la participación por sección electoral

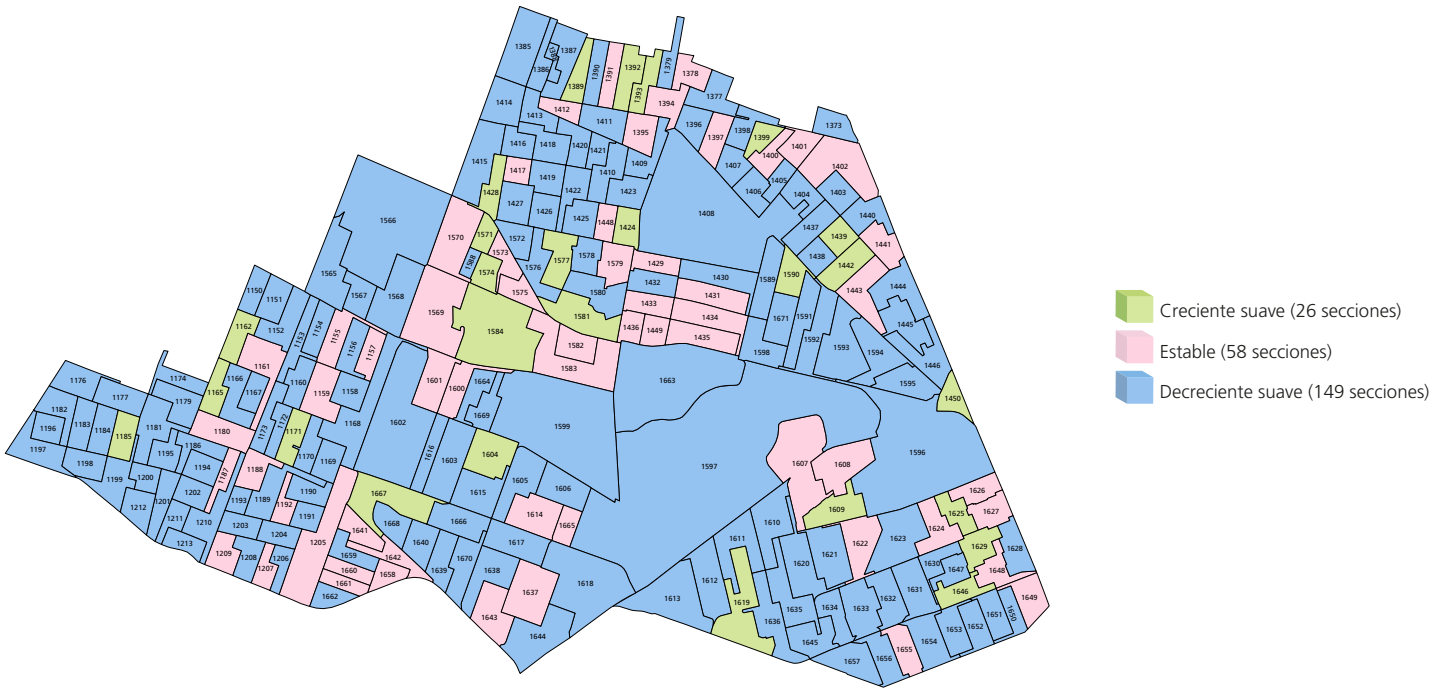

Gran grupo etario y sexo más participativo a lo largo de los procesos electorales por sección electoral

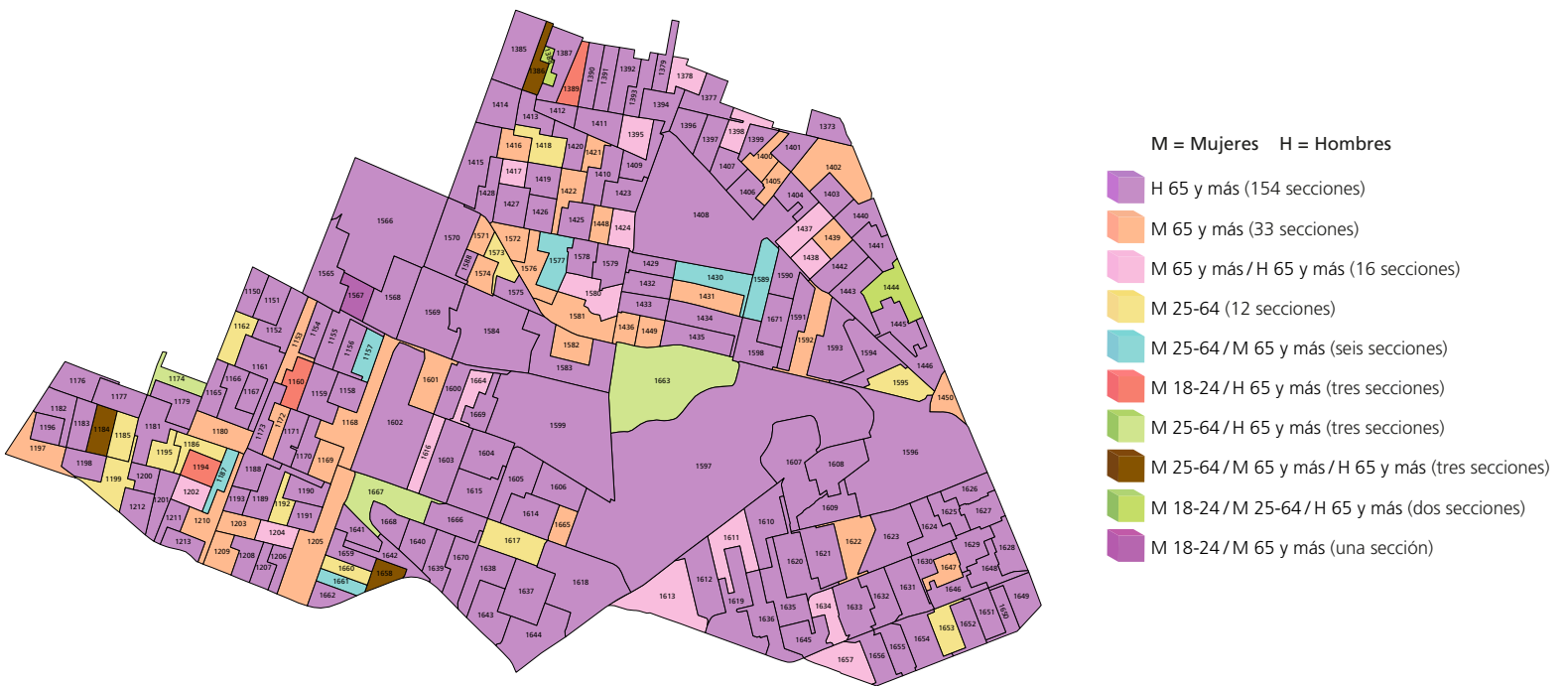

NOTA: El cálculo del comportamiento de la participación de las secciones 1408, 1576, 1393 y 1662 se realizó con información parcial, véase la nota metodológica.

FUENTE: Elaborados por la DEOEG con base en información relativa a las estadísticas de participación electoral de las elecciones locales de 2000 a 2021, cuya información fue adaptada al MGE 2021.

Distrito electoral local 07

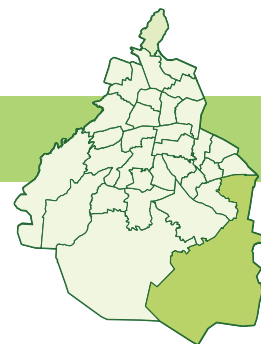

Participación

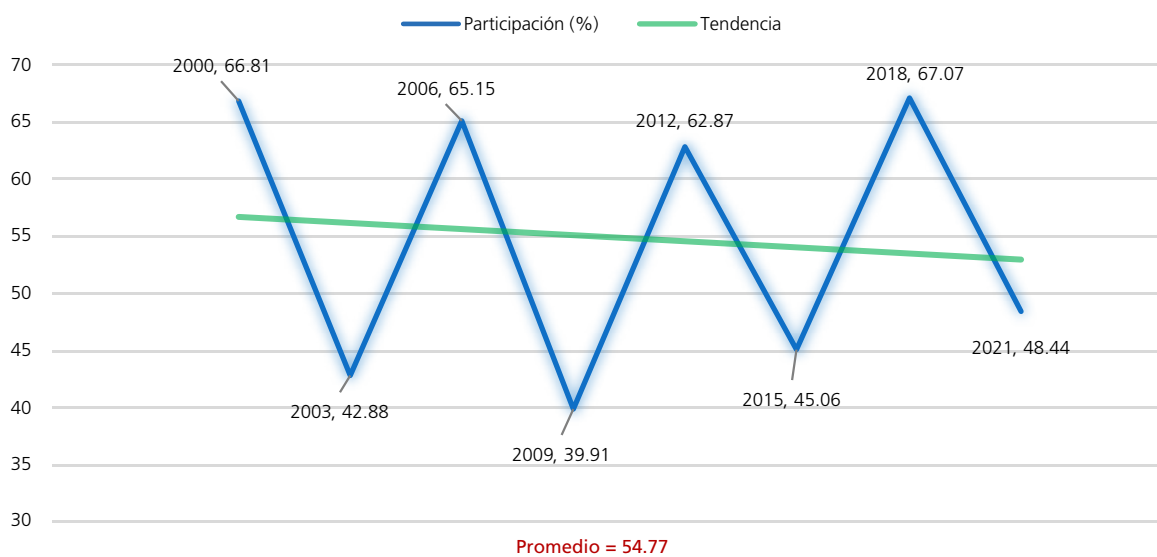

Procesos con elección de Jefatura de Gobierno

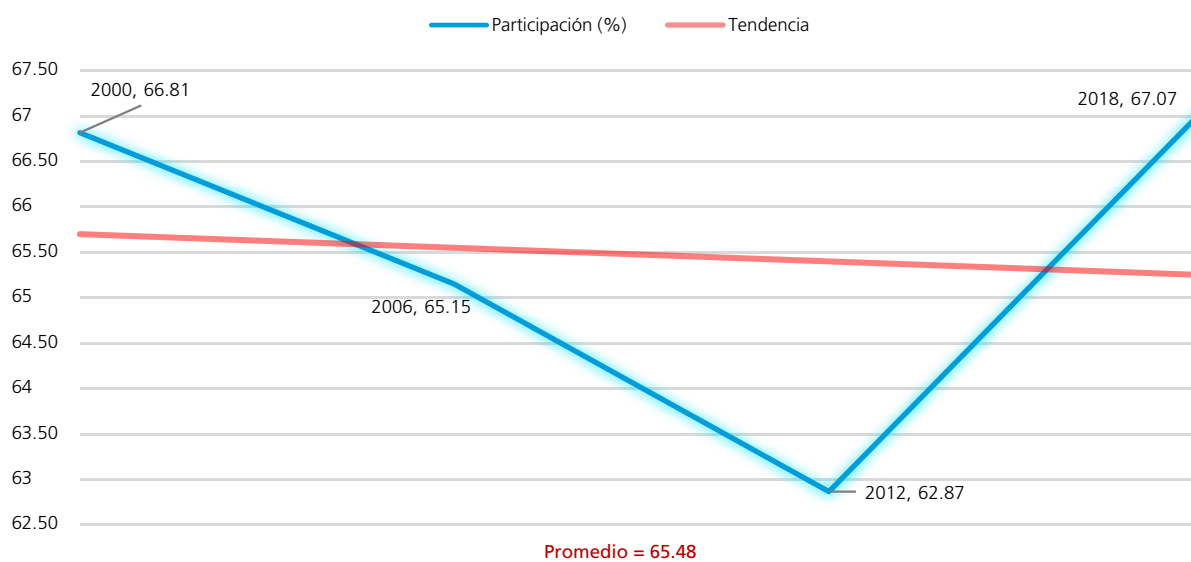

Procesos intermedios

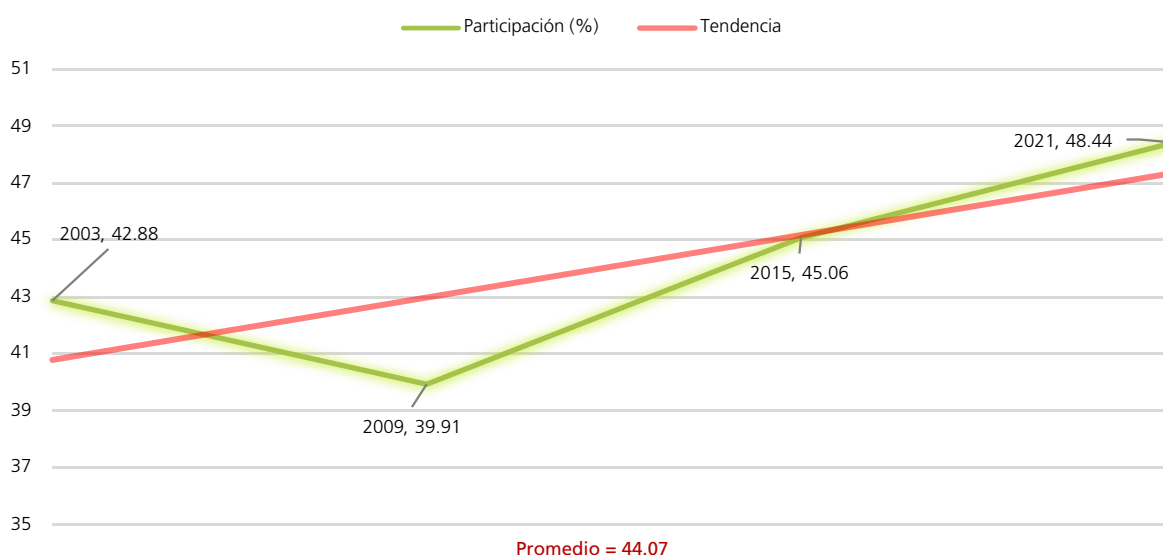

FUENTE: Elaboradas por la DEOEYG con base en información relativa a las estadísticas de participación electoral de las elecciones locales de 2000 a 2021, cuya información fue adaptada al MGE 2021.

Personas votantes

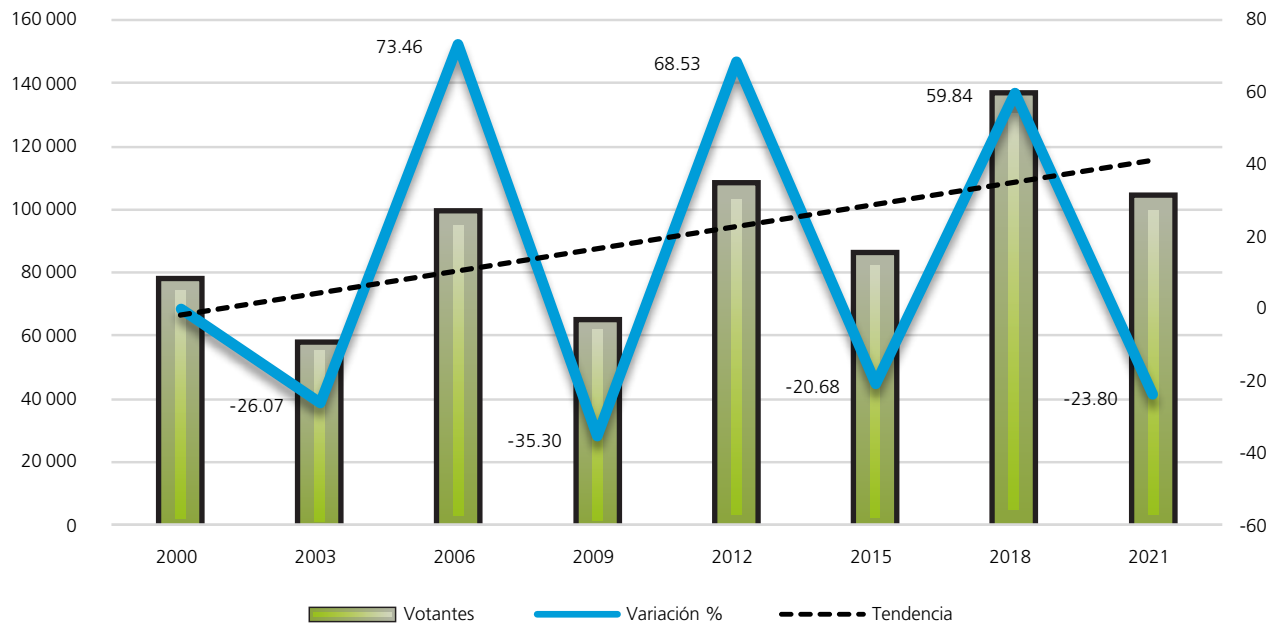

Procesos con elección de Jefatura de Gobierno

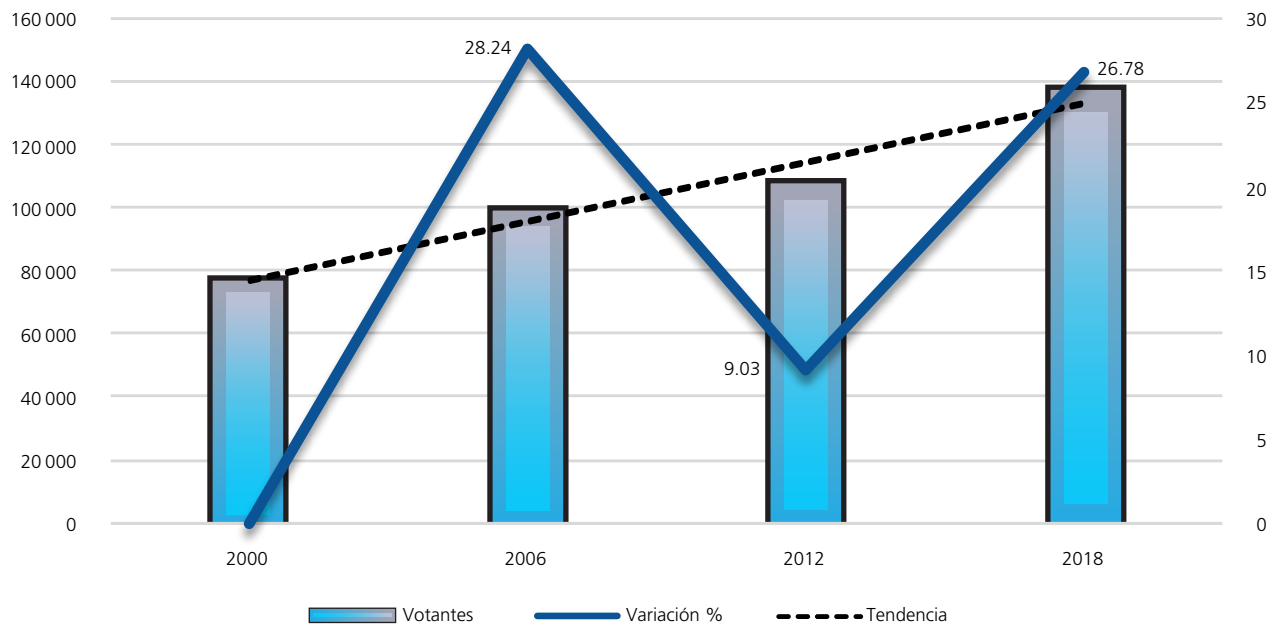

Procesos intermedios

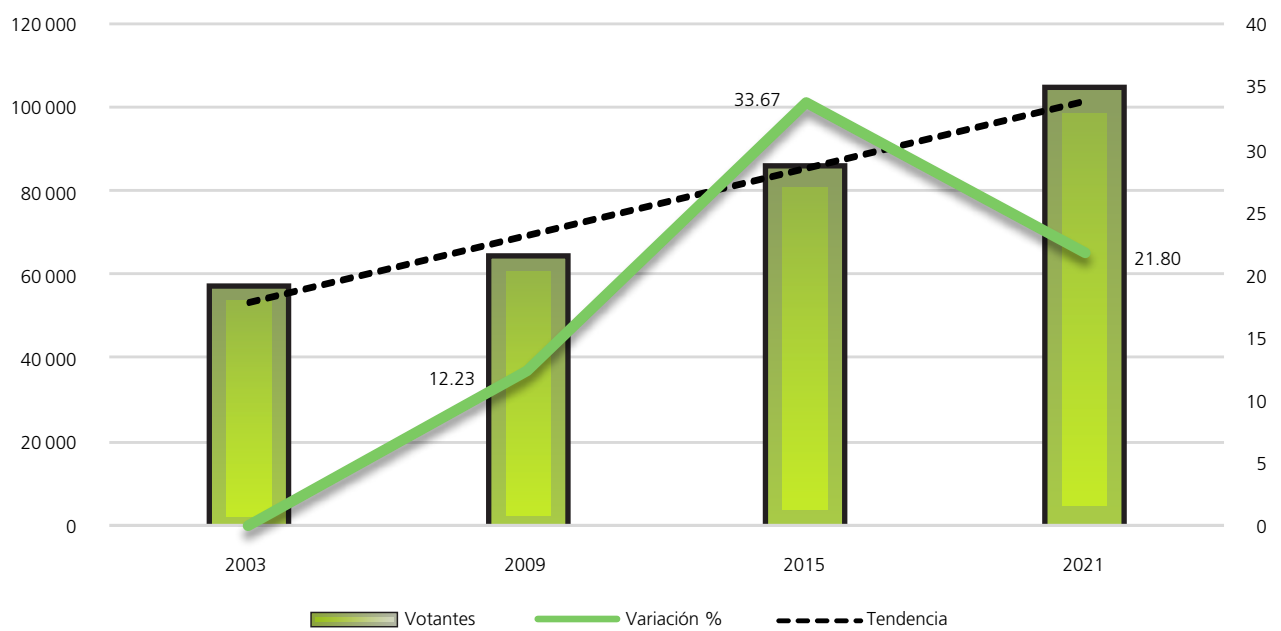

FUENTE: Elaboradas por la DEOEYG con base en información relativa a las estadísticas de participación electoral de las elecciones locales de 2000 a 2021, cuya información fue adaptada al MGE 2021.

Composición de la lista nominal, votantes, no votantes y relación hombres-mujeres observada

Proceso electoral	Lista nominal		Votantes		No votantes		Relación hombres-mujeres		
	Mujeres	Hombres	Mujeres	Hombres	Mujeres	Hombres	Lista nominal	Votantes	No votantes
2000	59376	55534	41391	35386	17985	20148	94	85	112
2003	68708	63668	31179	25581	37529	38087	93	82	101
2006	78574	72541	54452	44004	24122	28537	92	81	118
2009	83039	76565	35917	27783	47122	48782	92	77	104
2012	89334	81423	56314	51037	33020	30386	91	91	92
2015	99248	89717	48989	36158	50259	53559	90	74	107
2018	107014	95905	76809	59292	30205	36613	90	77	121
2021	112564	101513	58478	45230	54086	56283	90	77	104
Promedio	87232	79608	50441	40559	36791	39049	92	81	107

Mujeres

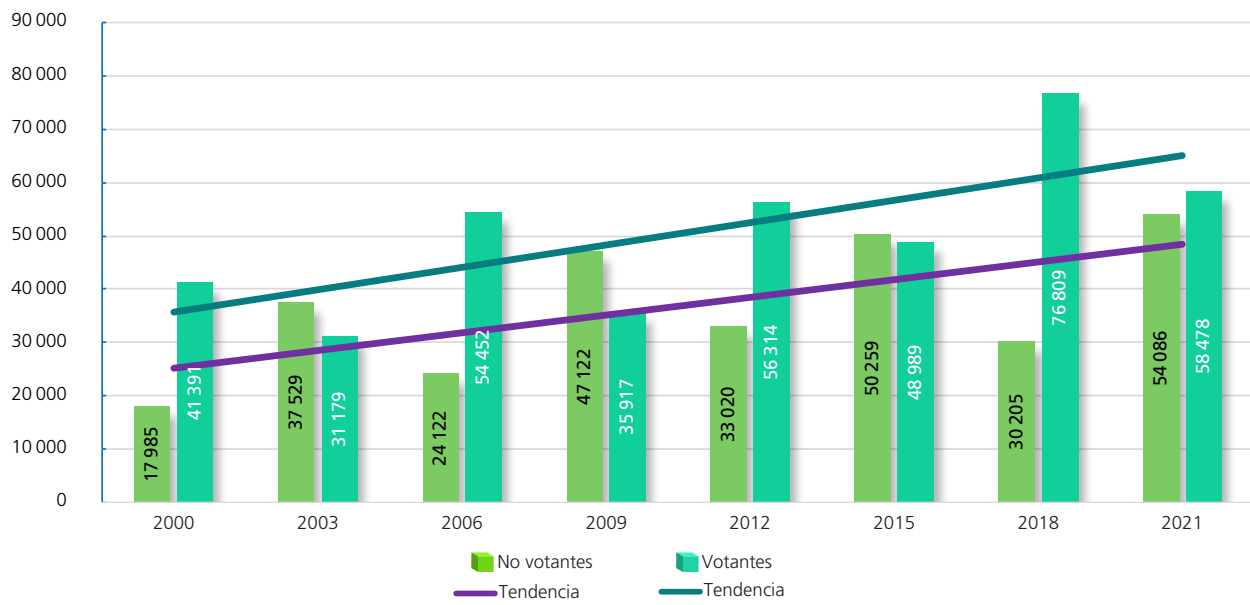

Hombres

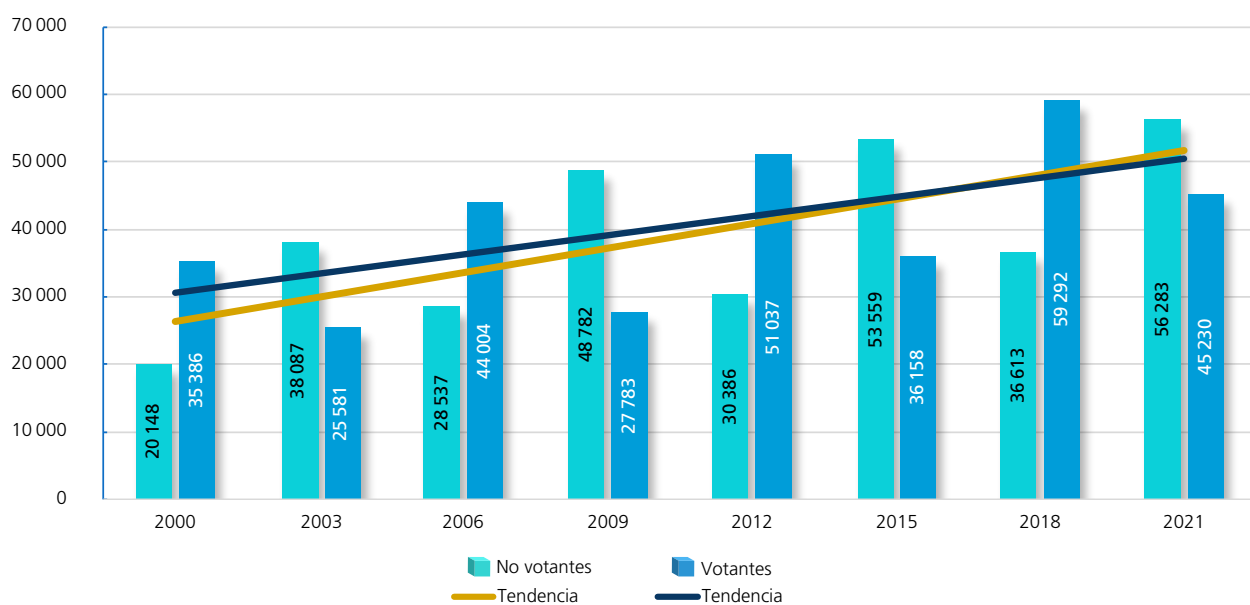

FUENTE: Elaboradas por la DEOEYG con base en información relativa a las estadísticas de participación electoral de las elecciones locales de 2000 a 2021, cuya información fue adaptada al MGE 2021.

Participación y abstención según sexo (porcentaje)

	Mujeres			Hombres		
	Proporción en la lista nominal, según sexo	Participación	Abstención	Proporción en la lista nominal, según sexo	Participación	Abstención
2000	51.67	69.71	30.29	48.33	63.72	36.28
2003	51.90	45.38	54.62	48.10	40.18	59.82
2006	52	69.30	30.70	48	60.66	39.34
2009	52.03	43.25	56.75	47.97	36.29	63.71
2012	52.32	63.04	36.96	47.68	62.68	37.32
2015	52.52	49	51	47.48	40.30	59.70
2018	52.74	71.77	28.23	47.26	61.82	38.18
2021	52.58	51.95	48.05	47.42	44.56	55.44
Promedio	52.22	57.97	42.03	47.78	51.28	48.72

Participación y abstención por proceso según sexo (porcentaje)



FUENTE: Elaboradas por la DEOEYG con base en información relativa a las estadísticas de participación electoral de las elecciones locales de 2000 a 2021, cuya información fue adaptada al MGE 2021.

Lista nominal según sexo y grupo etario
(procesos con elección de Jefatura de Gobierno)

Grupo etario	2000			2006			2012			2018		
	Mujeres	Hombres	Total	Mujeres	Hombres	Total	Mujeres	Hombres	Total	Mujeres	Hombres	Total
18 a 19	2513	2490	5003	3334	3350	6684	3590	3563	7153	4046	4049	8095
(%)	4.23	4.48	4.35	4.24	4.62	4.42	4.02	4.38	4.19	3.78	4.22	3.99
20 a 24	9129	8996	18125	10885	10342	21227	11544	11234	22778	13180	12823	26003
(%)	15.38	16.20	15.77	13.85	14.26	14.05	12.92	13.80	13.34	12.32	13.37	12.82
25 a 29	9698	9216	18914	10530	10099	20629	11193	10529	21722	13046	12487	25533
(%)	16.33	16.60	16.46	13.40	13.92	13.65	12.53	12.93	12.72	12.19	13.02	12.58
30 a 34	8571	7732	16303	10924	10263	21187	10628	10125	20753	11513	10426	21939
(%)	14.44	13.92	14.19	13.90	14.15	14.02	11.90	12.43	12.15	10.76	10.87	10.81
35 a 39	7452	6874	14326	9792	8743	18535	10831	9656	20487	10922	9978	20900
(%)	12.55	12.38	12.47	12.46	12.05	12.27	12.12	11.86	12	10.20	10.41	10.30
40 a 44	5970	5590	11560	8363	7526	15889	9863	8446	18309	11236	9688	20924
(%)	10.05	10.07	10.06	10.65	10.37	10.51	11.04	10.37	10.72	10.50	10.10	10.31
45 a 49	4444	4228	8672	6755	6278	13033	8291	7350	15641	10688	8807	19495
(%)	7.48	7.61	7.55	8.60	8.65	8.63	9.28	9.03	9.16	9.99	9.18	9.61
50 a 54	3287	3011	6298	4919	4691	9610	6800	6186	12986	8837	7607	16444
(%)	5.54	5.42	5.48	6.26	6.47	6.36	7.61	7.60	7.61	8.26	7.93	8.10
55 a 59	2463	2218	4681	3654	3377	7031	4929	4548	9477	7278	6440	13718
(%)	4.15	3.99	4.07	4.65	4.66	4.65	5.52	5.58	5.55	6.80	6.72	6.76
60 a 64	1950	1774	3724	2779	2435	5214	3552	3184	6736	5342	4741	10083
(%)	3.28	3.20	3.24	3.54	3.36	3.45	3.98	3.91	3.94	4.99	4.94	4.97
65 y más	3899	3405	7304	6639	5437	12076	8113	6602	14715	10926	8859	19785
(%)	6.57	6.13	6.36	8.45	7.49	7.99	9.08	8.11	8.62	10.21	9.24	9.75
Total	59376	55534	114910	78574	72541	151115	89334	81423	170757	107014	95905	202919
(%)	100	100	100	100	100	100	100	100	100	100	100	100

Distribución de los grupos etarios en los procesos electorales

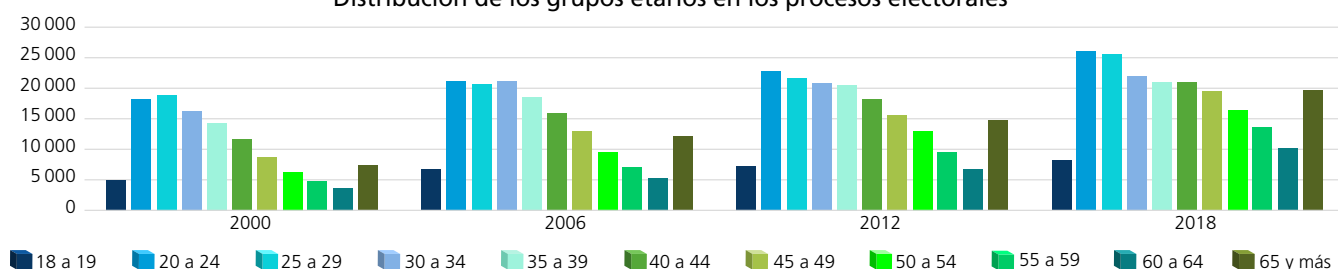

Dispersión porcentual de los grupos etarios por proceso electoral

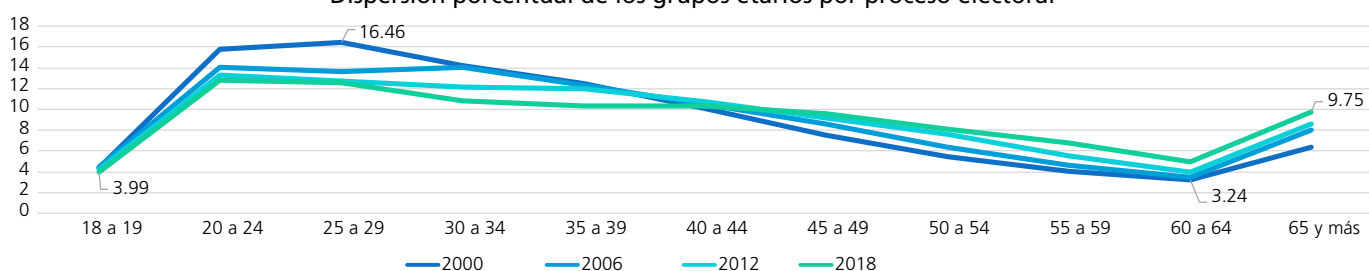

Comportamiento porcentual de los grupos etarios según sexo en los procesos electorales

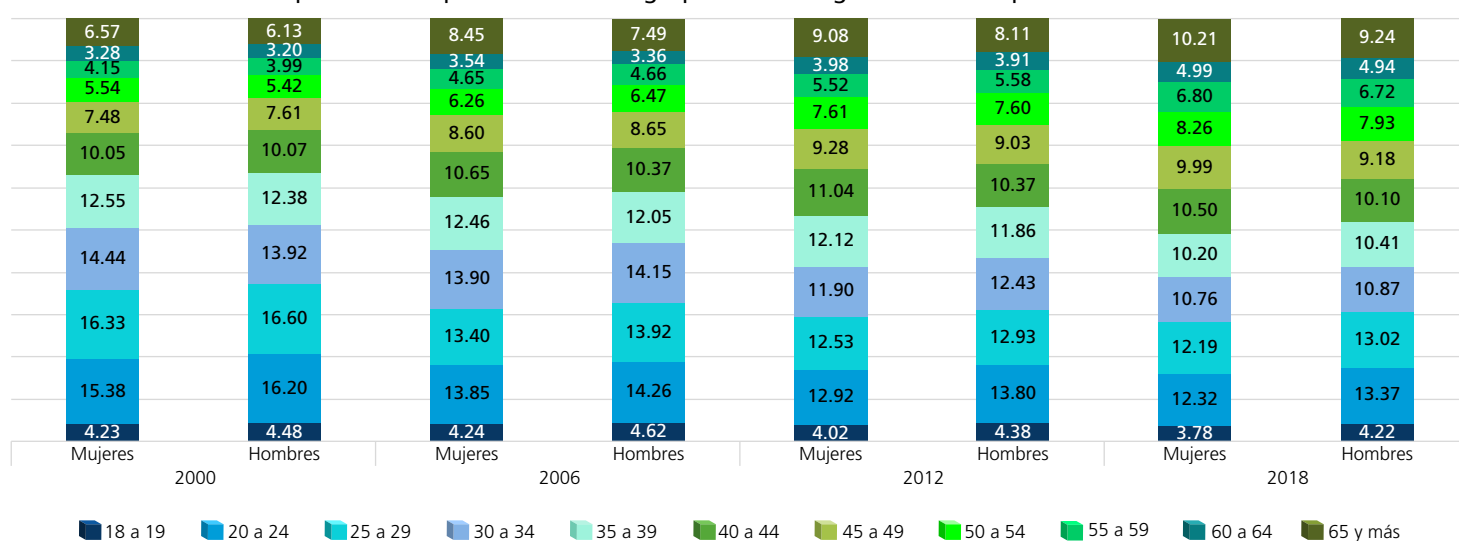

FUENTE: Elaboradas por la DEOEYG con base en información relativa a las estadísticas de participación electoral de las elecciones locales de 2000 a 2021, cuya información fue adaptada al MGE 2021.

Lista nominal según sexo y grupo etario (procesos intermedios)

Grupo etario	2003			2009			2015			2021		
	Mujeres	Hombres	Total	Mujeres	Hombres	Total	Mujeres	Hombres	Total	Mujeres	Hombres	Total
18 a 19	2633	2588	5221	2800	2857	5657	3538	3461	6999	3670	3518	7188
(%)	3.83	4.06	3.94	3.37	3.73	3.54	3.56	3.86	3.71	3.26	3.47	3.36
20 a 24	9760	9547	19307	10778	10394	21172	13225	12855	26080	12868	12725	25593
(%)	14.21	15	14.59	12.98	13.58	13.27	13.32	14.33	13.80	11.43	12.53	11.96
25 a 29	10257	9849	20106	10609	10290	20899	12046	11616	23662	13712	13335	27047
(%)	14.93	15.47	15.19	12.78	13.44	13.09	12.14	12.95	12.52	12.18	13.14	12.63
30 a 34	10102	8991	19093	10728	9971	20699	11067	10113	21180	12314	11537	23851
(%)	14.70	14.12	14.42	12.92	13.02	12.97	11.15	11.27	11.21	10.94	11.36	11.14
35 a 39	8493	7772	16265	10606	9541	20147	10847	9732	20579	11390	10359	21749
(%)	12.36	12.21	12.29	12.77	12.46	12.62	10.93	10.85	10.89	10.12	10.20	10.16
40 a 44	7202	6730	13932	9063	8072	17135	10949	9556	20505	11015	9771	20786
(%)	10.48	10.57	10.52	10.91	10.54	10.74	11.03	10.65	10.85	9.79	9.63	9.71
45 a 49	5484	5154	10638	7615	7082	14697	9517	8007	17524	11132	9651	20783
(%)	7.98	8.10	8.04	9.17	9.25	9.21	9.59	8.92	9.27	9.89	9.51	9.71
50 a 54	3993	3759	7752	5884	5422	11306	7978	7088	15066	9746	8224	17970
(%)	5.81	5.90	5.86	7.09	7.08	7.08	8.04	7.90	7.97	8.66	8.10	8.39
55 a 59	3058	2796	5854	4244	3961	8205	6200	5526	11726	8085	6863	14948
(%)	4.45	4.39	4.42	5.11	5.17	5.14	6.25	6.16	6.21	7.18	6.76	6.98
60 a 64	2279	1984	4263	3165	2884	6049	4383	4031	8414	6303	5512	11815
(%)	3.32	3.12	3.22	3.81	3.77	3.79	4.42	4.49	4.45	5.60	5.43	5.52
65 y más	5447	4498	9945	7547	6091	13638	9498	7732	17230	12329	10018	22347
(%)	7.93	7.06	7.51	9.09	7.96	8.55	9.57	8.62	9.12	10.95	9.87	10.44
Total	68708	63668	132376	83039	76565	159604	99248	89717	188965	112564	101513	214077
(%)	100	100	100	100	100	100	100	100	100	100	100	100

Distribución de los grupos etarios en los procesos electorales

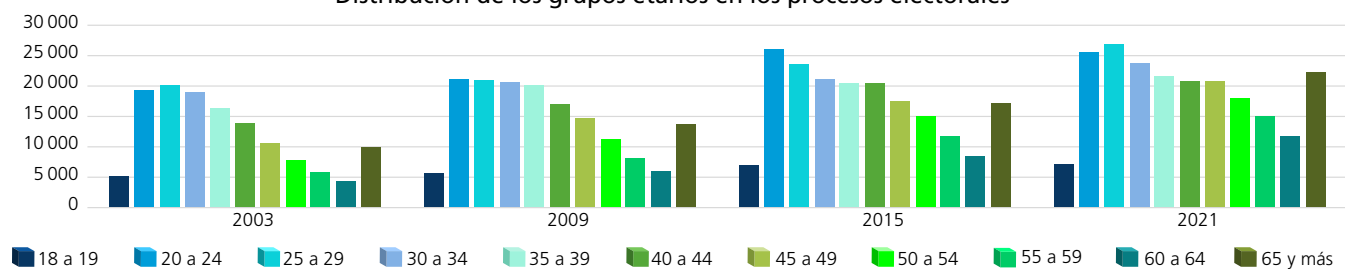

Dispersión porcentual de los grupos etarios por proceso electoral

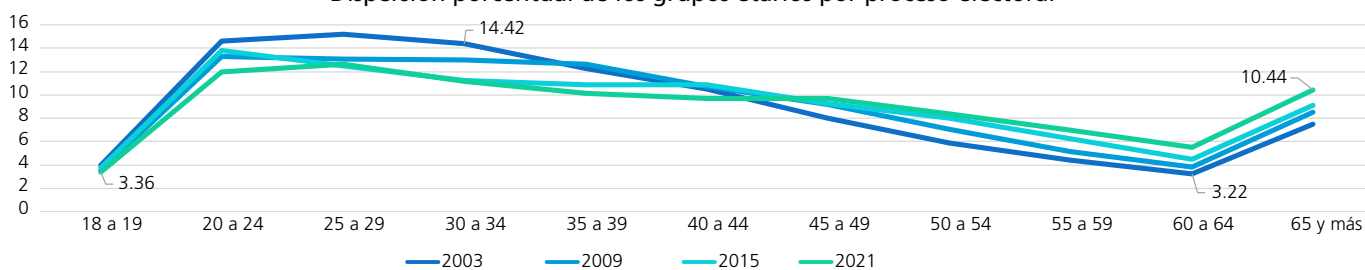

Comportamiento porcentual de los grupos etarios según sexo en los procesos electorales

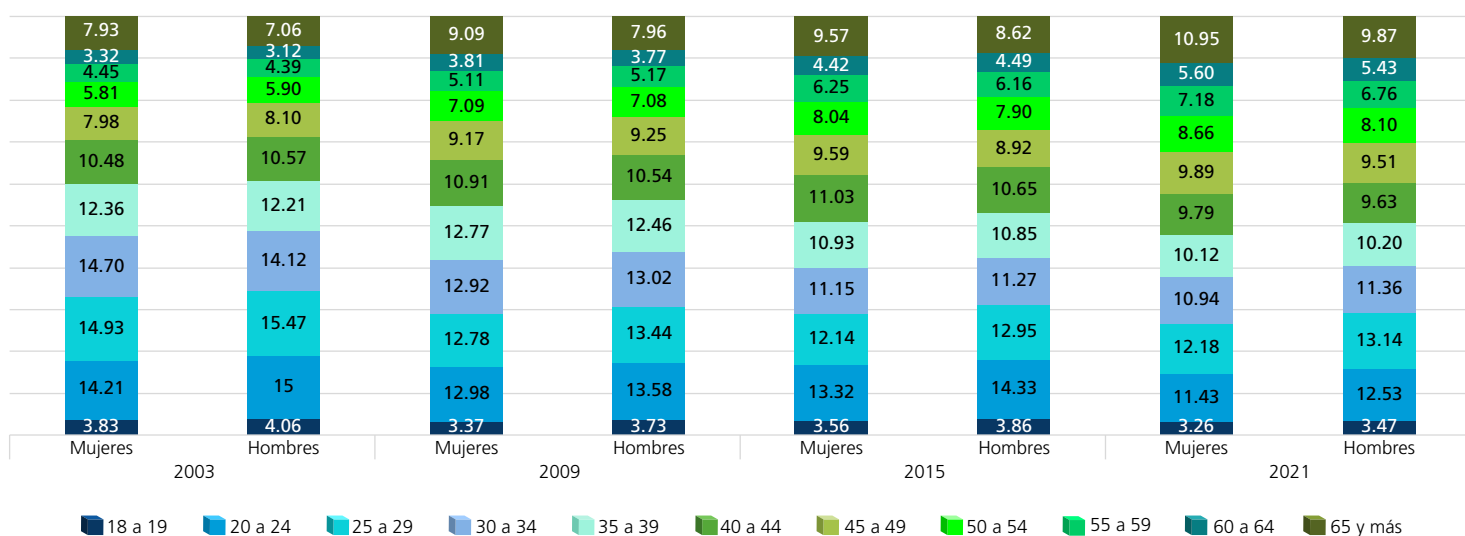

FUENTE: Elaboradas por la DEOEG con base en información relativa a las estadísticas de participación electoral de las elecciones locales de 2000 a 2021, cuya información fue adaptada al MGE 2021.

Personas votantes según sexo y grupo etario (procesos con elección de Jefatura de Gobierno)

Grupo etario	2000			2006			2012			2018		
	Mujeres	Hombres	Total	Mujeres	Hombres	Total	Mujeres	Hombres	Total	Mujeres	Hombres	Total
18 a 19	1171	1116	2287	2274	2032	4306	2255	2256	4511	2851	2572	5423
(%)	2.83	3.15	2.98	4.18	4.62	4.37	4.01	4.42	4.20	3.71	4.34	3.98
20 a 24	5605	4798	10403	6833	5329	12162	7241	7107	14348	8521	6977	15498
(%)	13.54	13.56	13.55	12.55	12.11	12.35	12.86	13.93	13.37	11.09	11.77	11.39
25 a 29	6323	5092	11415	6783	5151	11934	7109	6626	13735	8542	6585	15127
(%)	15.28	14.39	14.87	12.46	11.71	12.12	12.62	12.98	12.80	11.12	11.10	11.11
30 a 34	5976	4724	10700	7414	5717	13131	6799	6328	13127	7936	5701	13637
(%)	14.44	13.35	13.93	13.61	12.99	13.34	12.07	12.40	12.23	10.33	9.61	10.02
35 a 39	5413	4506	9919	6917	5342	12259	6734	5978	12712	7768	5732	13500
(%)	13.08	12.73	12.92	12.70	12.14	12.45	11.96	11.71	11.84	10.11	9.67	9.92
40 a 44	4673	4024	8697	6204	4891	11095	6185	5300	11485	8195	6004	14199
(%)	11.29	11.37	11.33	11.39	11.11	11.27	10.98	10.38	10.70	10.67	10.13	10.43
45 a 49	3473	3116	6589	5064	4289	9353	5182	4642	9824	8132	5727	13859
(%)	8.39	8.81	8.58	9.30	9.75	9.50	9.20	9.10	9.15	10.59	9.66	10.18
50 a 54	2543	2295	4838	3706	3315	7021	4222	3855	8077	6927	5329	12256
(%)	6.14	6.49	6.30	6.81	7.53	7.13	7.50	7.55	7.52	9.02	8.99	9.01
55 a 59	1986	1767	3753	2772	2430	5202	3122	2847	5969	5842	4649	10491
(%)	4.80	4.99	4.89	5.09	5.52	5.29	5.55	5.58	5.56	7.61	7.84	7.71
60 a 64	1502	1391	2893	2068	1782	3850	2294	2012	4306	4247	3560	7807
(%)	3.63	3.93	3.77	3.80	4.05	3.91	4.07	3.94	4.01	5.53	6	5.74
65 y más	2726	2557	5283	4417	3726	8143	5171	4086	9257	7848	6456	14304
(%)	6.58	7.23	6.88	8.11	8.47	8.27	9.18	8.01	8.62	10.22	10.89	10.51
Total	41391	35386	76777	54452	44004	98456	56314	51037	107351	76809	59292	136101
(%)	100	100	100	100	100	100	100	100	100	100	100	100

Distribución de los grupos etarios en los procesos electorales

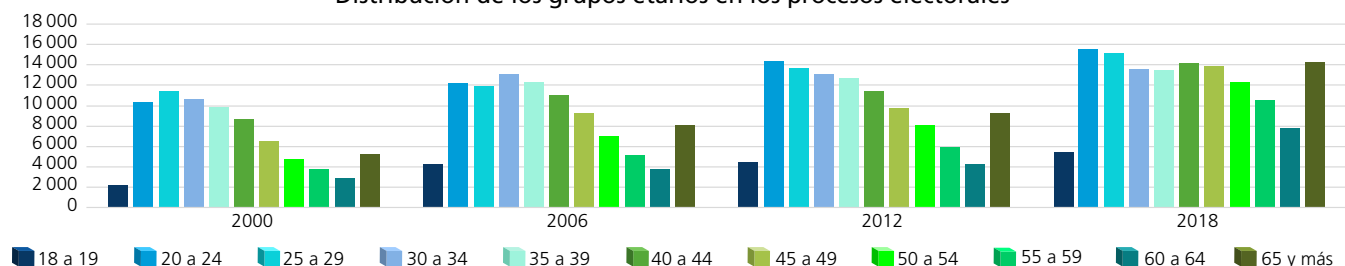

Dispersión porcentual de los grupos etarios por proceso electoral

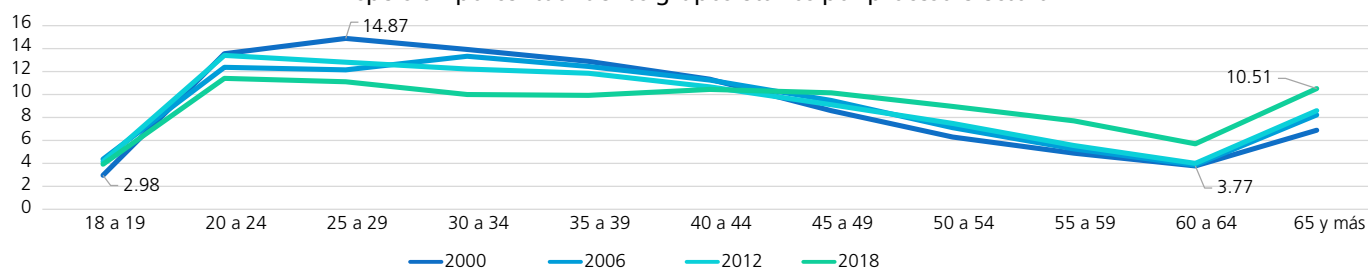

Comportamiento porcentual de los grupos etarios según sexo en los procesos electorales

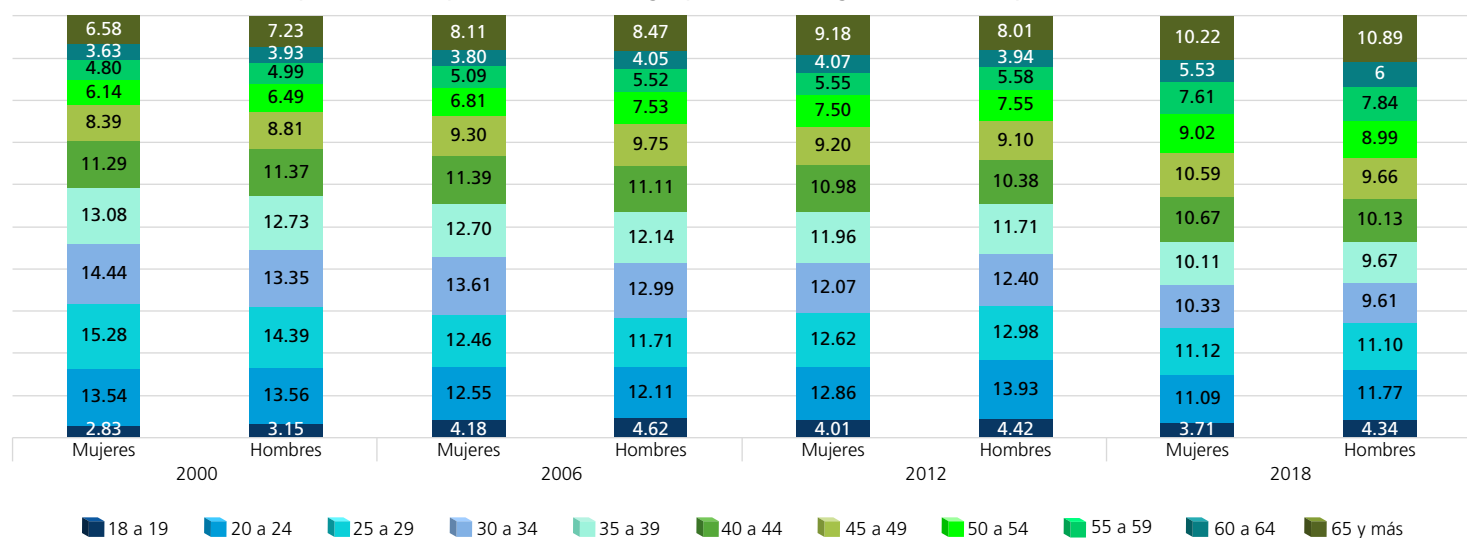

FUENTE: Elaboradas por la DEOEG con base en información relativa a las estadísticas de participación electoral de las elecciones locales de 2000 a 2021, cuya información fue adaptada al MGE 2021.

Personas votantes según sexo y grupo etario (procesos intermedios)

Grupo etario	2003			2009			2015			2021		
	Mujeres	Hombres	Total	Mujeres	Hombres	Total	Mujeres	Hombres	Total	Mujeres	Hombres	Total
18 a 19	759	604	1363	1140	990	2130	1501	1344	2845	2017	1733	3750
(%)	2.43	2.36	2.40	3.17	3.56	3.34	3.06	3.72	3.34	3.45	3.83	3.61
20 a 24	3510	2726	6236	3542	2619	6161	5173	3930	9103	5672	4674	10346
(%)	11.26	10.66	10.99	9.86	9.43	9.67	10.56	10.87	10.69	9.70	10.33	9.98
25 a 29	3669	2746	6415	3678	2538	6216	4695	3298	7993	5651	4388	10039
(%)	11.77	10.73	11.30	10.24	9.13	9.76	9.58	9.12	9.39	9.66	9.70	9.68
30 a 34	4221	3022	7243	4224	2842	7066	4905	3114	8019	5494	3915	9409
(%)	13.54	11.81	12.76	11.76	10.23	11.09	10.01	8.61	9.42	9.39	8.66	9.07
35 a 39	3977	3117	7094	4587	3253	7840	5269	3479	8748	5460	3831	9291
(%)	12.75	12.19	12.50	12.77	11.71	12.31	10.76	9.62	10.27	9.34	8.47	8.96
40 a 44	3771	3133	6904	4285	3122	7407	5729	3938	9667	5856	4158	10014
(%)	12.09	12.25	12.16	11.93	11.24	11.63	11.70	10.89	11.35	10.01	9.19	9.66
45 a 49	3039	2635	5674	3784	3055	6839	5226	3650	8876	6274	4625	10899
(%)	9.75	10.30	10	10.54	11	10.74	10.67	10.10	10.43	10.73	10.23	10.51
50 a 54	2291	2088	4379	3088	2571	5659	4641	3519	8160	5750	4338	10088
(%)	7.35	8.16	7.72	8.60	9.25	8.88	9.47	9.73	9.58	9.83	9.59	9.73
55 a 59	1718	1616	3334	2291	2022	4313	3683	2995	6678	5040	3924	8964
(%)	5.51	6.32	5.87	6.38	7.28	6.77	7.52	8.28	7.84	8.62	8.68	8.64
60 a 64	1315	1218	2533	1702	1580	3282	2739	2357	5096	4091	3387	7478
(%)	4.22	4.76	4.46	4.74	5.69	5.15	5.59	6.52	5.99	7	7.49	7.21
65 y más	2909	2676	5585	3596	3191	6787	5428	4534	9962	7173	6257	13430
(%)	9.33	10.46	9.84	10.01	11.48	10.66	11.08	12.54	11.70	12.27	13.83	12.95
Total	31 179	25 581	56 760	35 917	27 783	63 700	48 989	36 158	85 147	58 478	45 230	103 708
(%)	100	100	100	100	100	100	100	100	100	100	100	100

Distribución de los grupos etarios en los procesos electorales

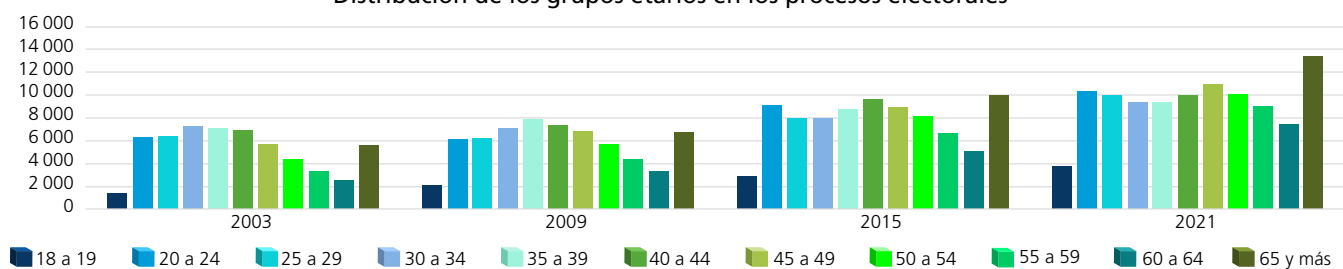

Dispersión porcentual de los grupos etarios por proceso electoral

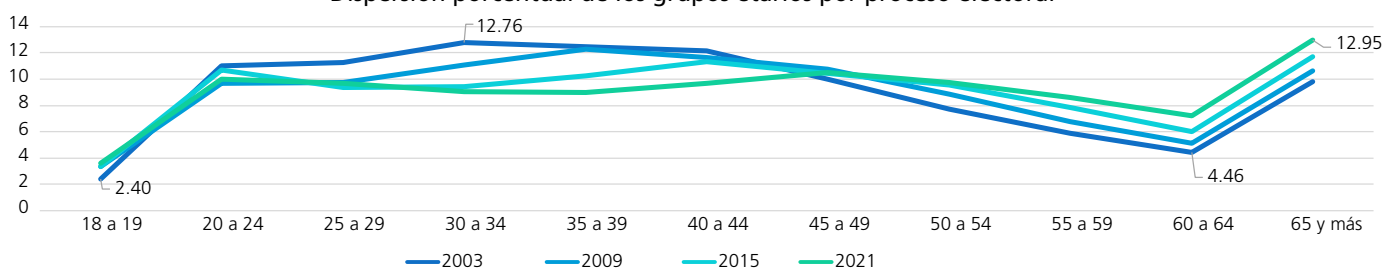

Comportamiento porcentual de los grupos etarios según sexo en los procesos electorales

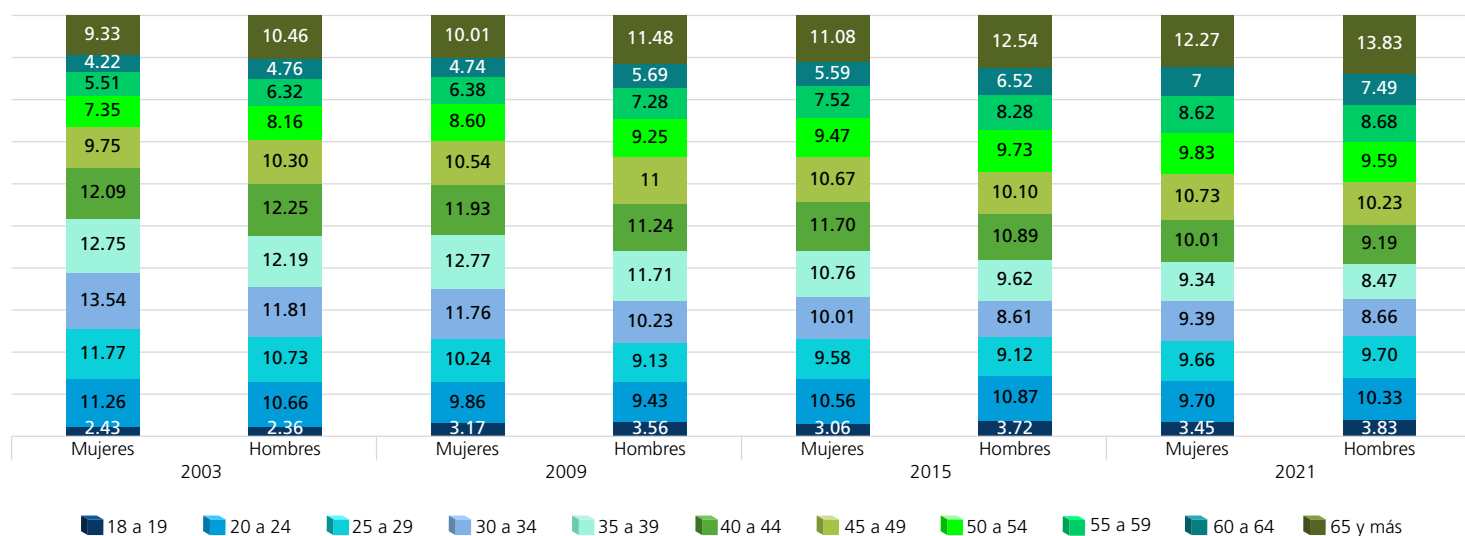

FUENTE: Elaboradas por la DEOEG con base en información relativa a las estadísticas de participación electoral de las elecciones locales de 2000 a 2021, cuya información fue adaptada al MGE 2021.

Personas no votantes según sexo y grupo etario (procesos con elección de Jefatura de Gobierno)

Grupo etario	2000			2006			2012			2018		
	Mujeres	Hombres	Total	Mujeres	Hombres	Total	Mujeres	Hombres	Total	Mujeres	Hombres	Total
18 a 19	1342	1374	2716	1060	1318	2378	1335	1307	2642	1195	1477	2672
(%)	7.46	6.82	7.12	4.39	4.62	4.52	4.04	4.30	4.17	3.96	4.03	4
20 a 24	3524	4198	7722	4052	5013	9065	4303	4127	8430	4659	5846	10505
(%)	19.59	20.84	20.25	16.80	17.57	17.21	13.03	13.58	13.30	15.43	15.97	15.72
25 a 29	3375	4124	7499	3747	4948	8695	4084	3903	7987	4504	5902	10406
(%)	18.77	20.47	19.67	15.53	17.34	16.51	12.37	12.85	12.60	14.91	16.12	15.57
30 a 34	2595	3008	5603	3510	4546	8056	3829	3797	7626	3577	4725	8302
(%)	14.43	14.93	14.69	14.55	15.93	15.30	11.60	12.50	12.03	11.84	12.91	12.42
35 a 39	2039	2368	4407	2875	3401	6276	4097	3678	7775	3154	4246	7400
(%)	11.34	11.75	11.56	11.92	11.92	11.92	12.41	12.10	12.26	10.44	11.60	11.08
40 a 44	1297	1566	2863	2159	2635	4794	3678	3146	6824	3041	3684	6725
(%)	7.21	7.77	7.51	8.95	9.23	9.10	11.14	10.35	10.76	10.07	10.06	10.06
45 a 49	971	1112	2083	1691	1989	3680	3109	2708	5817	2556	3080	5636
(%)	5.40	5.52	5.46	7.01	6.97	6.99	9.41	8.91	9.17	8.46	8.41	8.44
50 a 54	744	716	1460	1213	1376	2589	2578	2331	4909	1910	2278	4188
(%)	4.14	3.55	3.83	5.03	4.82	4.92	7.81	7.67	7.74	6.32	6.22	6.27
55 a 59	477	451	928	882	947	1829	1807	1701	3508	1436	1791	3227
(%)	2.65	2.24	2.43	3.66	3.32	3.47	5.47	5.60	5.53	4.75	4.89	4.83
60 a 64	448	383	831	711	653	1364	1258	1172	2430	1095	1181	2276
(%)	2.49	1.90	2.18	2.95	2.29	2.59	3.81	3.86	3.83	3.63	3.23	3.41
65 y más	1173	848	2021	2222	1711	3933	2942	2516	5458	3078	2403	5481
(%)	6.52	4.21	5.30	9.21	5.99	7.47	8.91	8.28	8.61	10.19	6.56	8.20
Total	17985	20148	38133	24122	28537	52659	33020	30386	63406	30205	36613	66818
(%)	100	100	100	100	100	100	100	100	100	100	100	100

Distribución de los grupos etarios en los procesos electorales

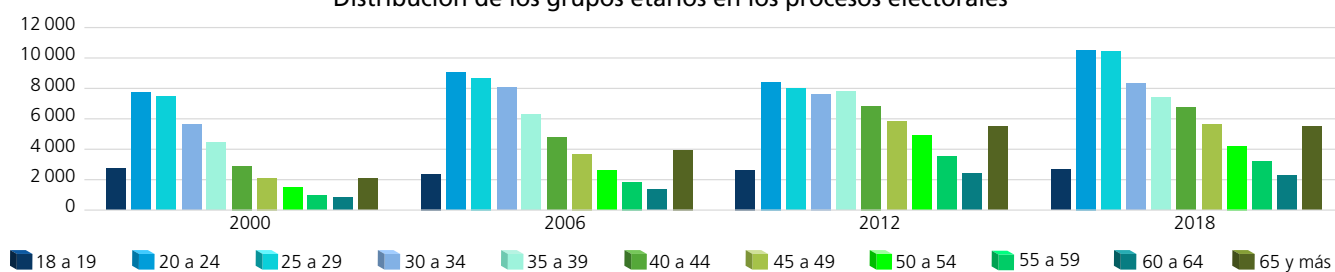

Dispersión porcentual de los grupos etarios por proceso electoral

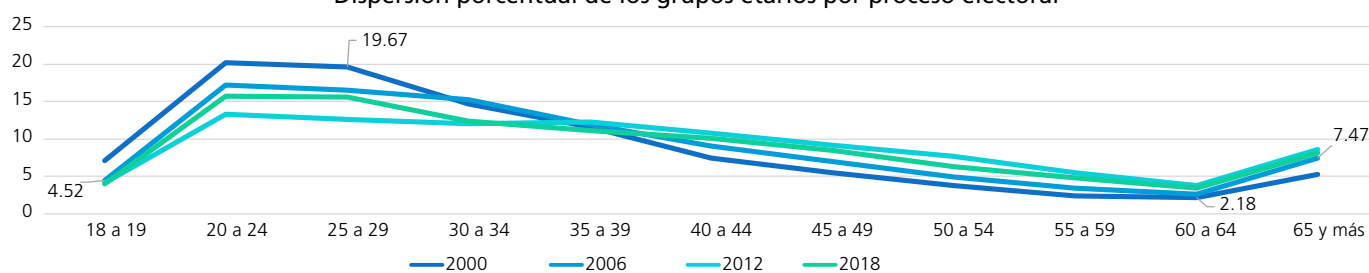

Comportamiento porcentual de los grupos etarios según sexo en los procesos electorales

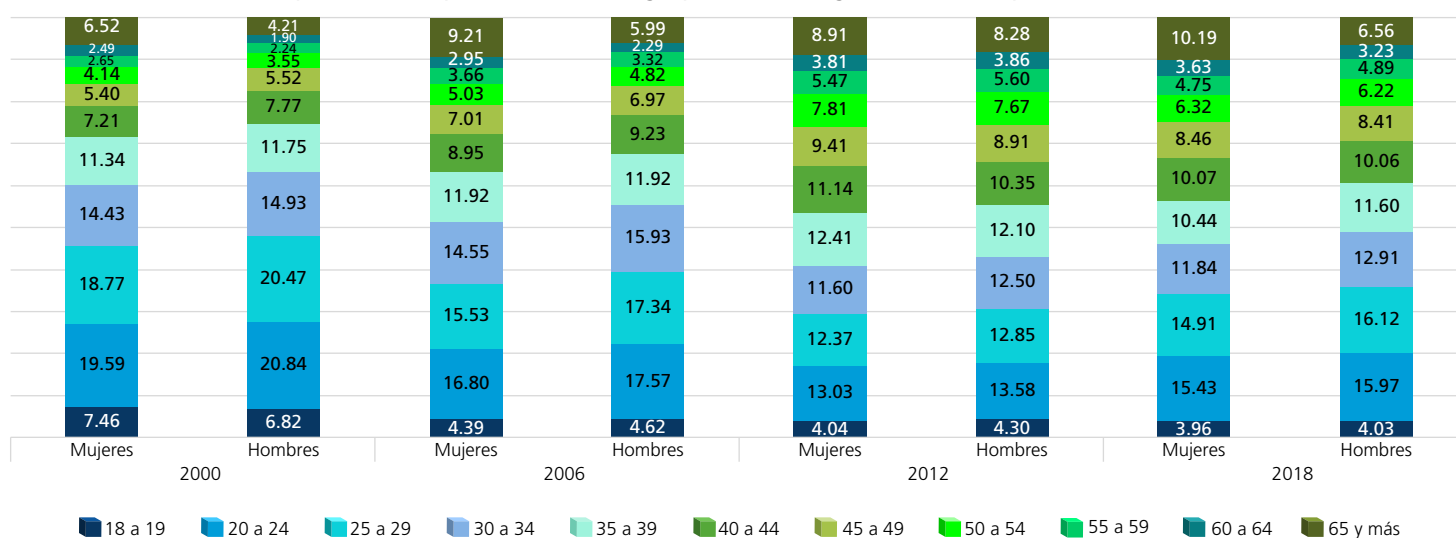

FUENTE: Elaboradas por la DEOEG con base en información relativa a las estadísticas de participación electoral de las elecciones locales de 2000 a 2021, cuya información fue adaptada al MGE 2021.

Personas no votantes según sexo y grupo etario (procesos intermedios)

Grupo etario	2003			2009			2015			2021		
	Mujeres	Hombres	Total	Mujeres	Hombres	Total	Mujeres	Hombres	Total	Mujeres	Hombres	Total
18 a 19	1874	1984	3858	1660	1867	3527	2037	2117	4154	1653	1785	3438
(%)	4.99	5.21	5.10	3.52	3.83	3.68	4.05	3.95	4	3.06	3.17	3.11
20 a 24	6250	6821	13071	7236	7775	15011	8052	8925	16977	7196	8051	15247
(%)	16.65	17.91	17.29	15.36	15.94	15.65	16.02	16.66	16.35	13.31	14.31	13.81
25 a 29	6588	7103	13691	6931	7752	14683	7351	8318	15669	8061	8947	17008
(%)	17.56	18.65	18.11	14.71	15.89	15.31	14.63	15.53	15.09	14.90	15.90	15.41
30 a 34	5881	5969	11850	6504	7129	13633	6162	6999	13161	6820	7622	14442
(%)	15.67	15.67	15.67	13.80	14.61	14.22	12.26	13.07	12.68	12.61	13.54	13.09
35 a 39	4516	4655	9171	6019	6288	12307	5578	6253	11831	5930	6528	12458
(%)	12.03	12.22	12.13	12.77	12.89	12.83	11.10	11.68	11.40	10.96	11.60	11.29
40 a 44	3431	3597	7028	4778	4950	9728	5220	5618	10838	5159	5613	10772
(%)	9.14	9.45	9.29	10.14	10.15	10.14	10.38	10.49	10.44	9.54	9.97	9.76
45 a 49	2445	2519	4964	3831	4027	7858	4291	4357	8648	4858	5026	9884
(%)	6.52	6.61	6.56	8.13	8.26	8.19	8.54	8.13	8.33	8.98	8.93	8.96
50 a 54	1702	1671	3373	2796	2851	5647	3337	3569	6906	3996	3886	7882
(%)	4.54	4.39	4.46	5.93	5.84	5.89	6.64	6.66	6.65	7.39	6.90	7.14
55 a 59	1340	1180	2520	1953	1939	3892	2517	2531	5048	3045	2939	5984
(%)	3.57	3.10	3.33	4.14	3.98	4.06	5.01	4.73	4.86	5.63	5.22	5.42
60 a 64	964	766	1730	1463	1304	2767	1644	1674	3318	2212	2125	4337
(%)	2.57	2.01	2.29	3.11	2.67	2.89	3.27	3.13	3.20	4.09	3.78	3.93
65 y más	2538	1822	4360	3951	2900	6851	4070	3198	7268	5156	3761	8917
(%)	6.76	4.78	5.77	8.39	5.94	7.14	8.10	5.97	7	9.53	6.68	8.08
Total	37529	38087	75616	47122	48782	95904	50259	53559	103818	54086	56283	110369
(%)	100	100	100	100	100	100	100	100	100	100	100	100

Distribución de los grupos etarios en los procesos electorales

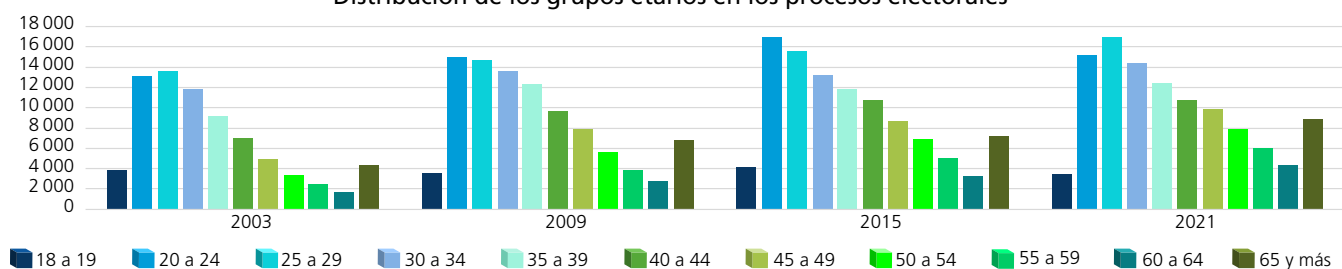

Dispersión porcentual de los grupos etarios por proceso electoral

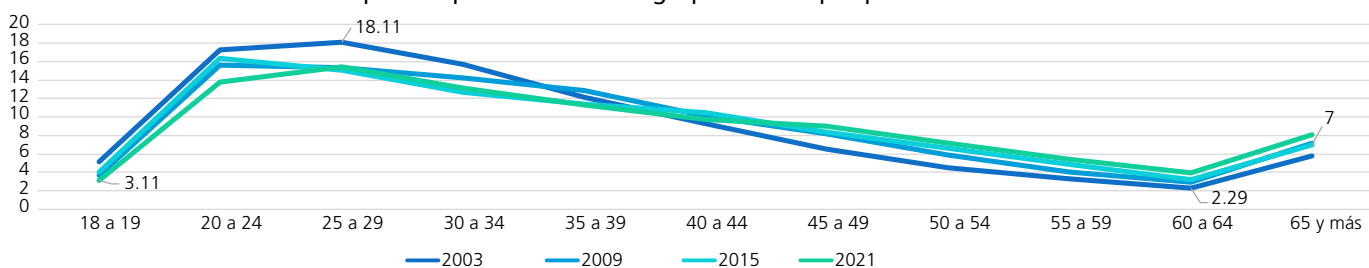

Comportamiento porcentual de los grupos etarios según sexo en los procesos electorales

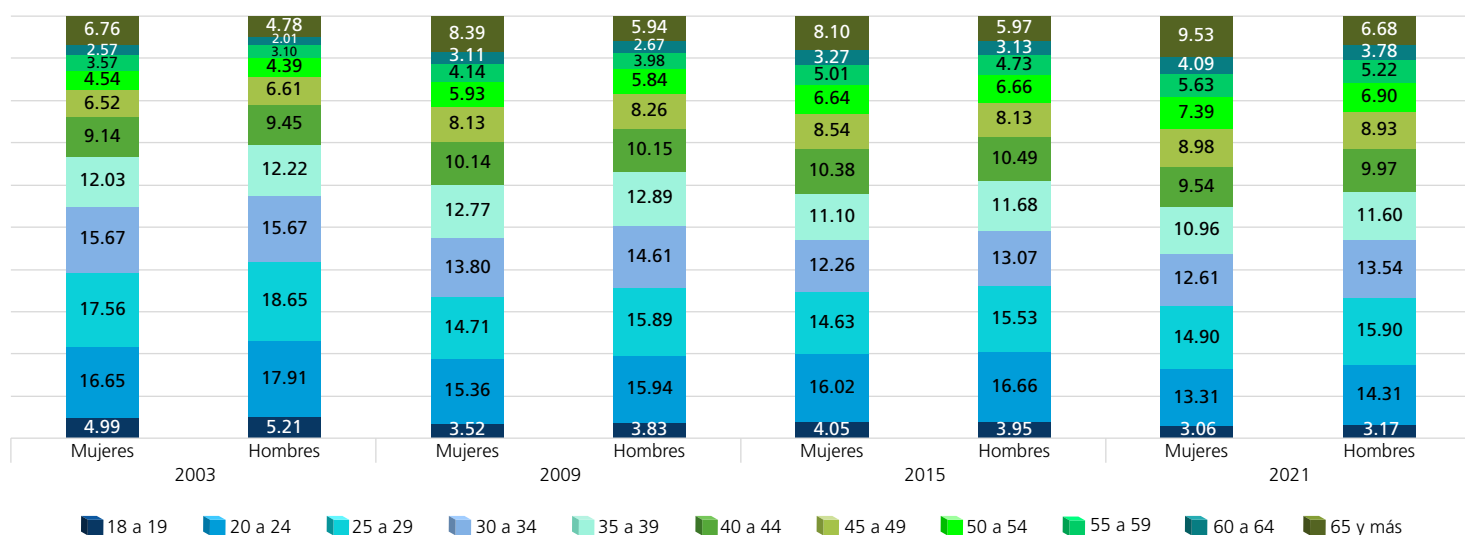

FUENTE: Elaboradas por la DEOEG con base en información relativa a las estadísticas de participación electoral de las elecciones locales de 2000 a 2021, cuya información fue adaptada al MGE 2021.

Participación según sexo y grupo etario (porcentaje)



Mujeres

	2000	2003	2006	2009	2012	2015	2018	2021	Promedio (elecciones con Jefatura de Gobierno)	Promedio (elecciones intermedias)	Promedio general
18 a 19	46.60	28.83	68.21	40.71	62.81	42.43	70.46	54.96	62.02	41.73	51.88
20 a 24	61.40	35.96	62.77	32.86	62.73	39.12	64.65	44.08	62.89	38.01	50.45
25 a 29	65.20	35.77	64.42	34.67	63.51	38.98	65.48	41.21	64.65	37.66	51.16
30 a 34	69.72	41.78	67.87	39.37	63.97	44.32	68.93	44.62	67.62	42.52	55.07
35 a 39	72.64	46.83	70.64	43.25	62.17	48.58	71.12	47.94	69.14	46.65	57.90
40 a 44	78.27	52.36	74.18	47.28	62.71	52.32	72.94	53.16	72.03	51.28	61.65
45 a 49	78.15	55.42	74.97	49.69	62.50	54.91	76.09	56.36	72.93	54.10	63.51
50 a 54	77.37	57.38	75.34	52.48	62.09	58.17	78.39	59	73.30	56.76	65.03
55 a 59	80.63	56.18	75.86	53.98	63.34	59.40	80.27	62.34	75.03	57.98	66.50
60 a 64	77.03	57.70	74.42	53.78	64.58	62.49	79.50	64.91	73.88	59.72	66.80
65 y más	69.92	53.41	66.53	47.65	63.74	57.15	71.83	58.18	68.01	54.10	61.05



Hombres

	2000	2003	2006	2009	2012	2015	2018	2021	Promedio (elecciones con Jefatura de Gobierno)	Promedio (elecciones intermedias)	Promedio general
18 a 19	44.82	23.34	60.66	34.65	63.32	38.83	63.52	49.26	58.08	36.52	47.30
20 a 24	53.33	28.55	51.53	25.20	63.26	30.57	54.41	36.73	55.63	30.26	42.95
25 a 29	55.25	27.88	51.01	24.66	62.93	28.39	52.73	32.91	55.48	28.46	41.97
30 a 34	61.10	33.61	55.70	28.50	62.50	30.79	54.68	33.93	58.50	31.71	45.10
35 a 39	65.55	40.11	61.10	34.09	61.91	35.75	57.45	36.98	61.50	36.73	49.12
40 a 44	71.99	46.55	64.99	38.68	62.75	41.21	61.97	42.55	65.43	42.25	53.84
45 a 49	73.70	51.13	68.32	43.14	63.16	45.59	65.03	47.92	67.55	46.95	57.25
50 a 54	76.22	55.55	70.67	47.42	62.32	49.65	70.05	52.75	69.82	51.34	60.58
55 a 59	79.67	57.80	71.96	51.05	62.60	54.20	72.19	57.18	71.61	55.06	63.33
60 a 64	78.41	61.39	73.18	54.79	63.19	58.47	75.09	61.45	72.47	59.03	65.75
65 y más	75.10	59.49	68.53	52.39	61.89	58.64	72.88	62.46	69.60	58.25	63.92

Mujeres

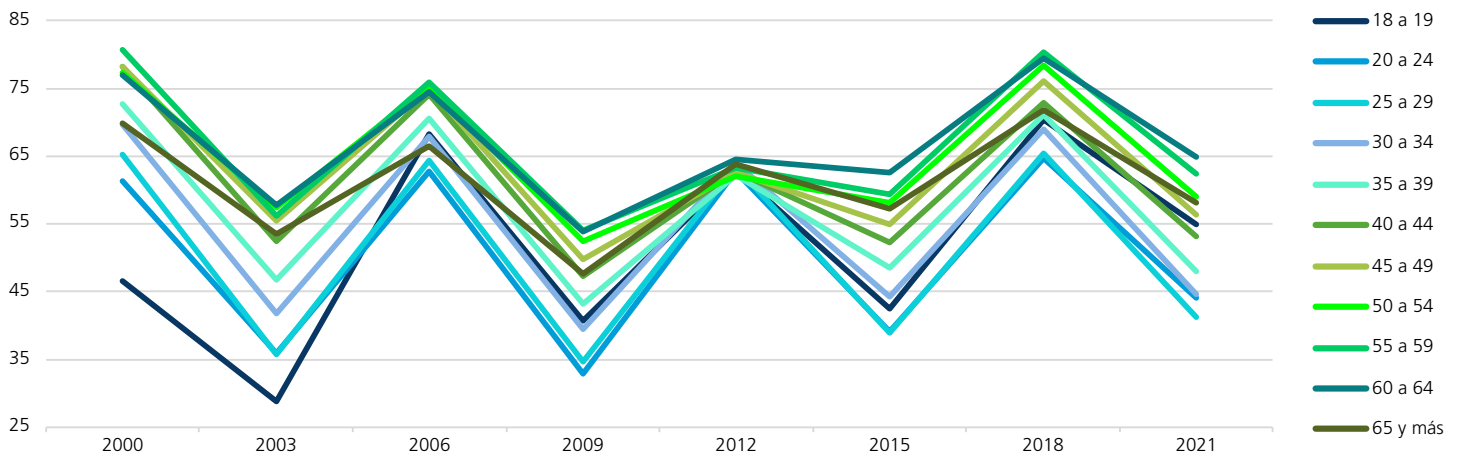

Hombres

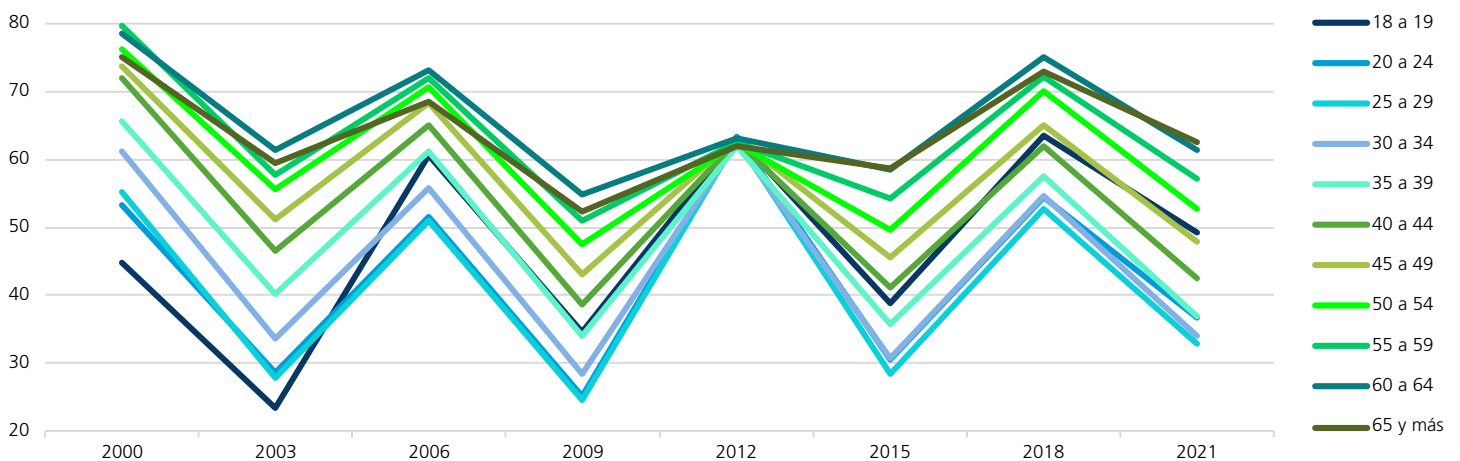

FUENTE: Elaboradas por la DEOEYG con base en información relativa a las estadísticas de participación electoral de las elecciones locales de 2000 a 2021, cuya información fue adaptada al MGE 2021.

Comportamiento de la participación por sección electoral

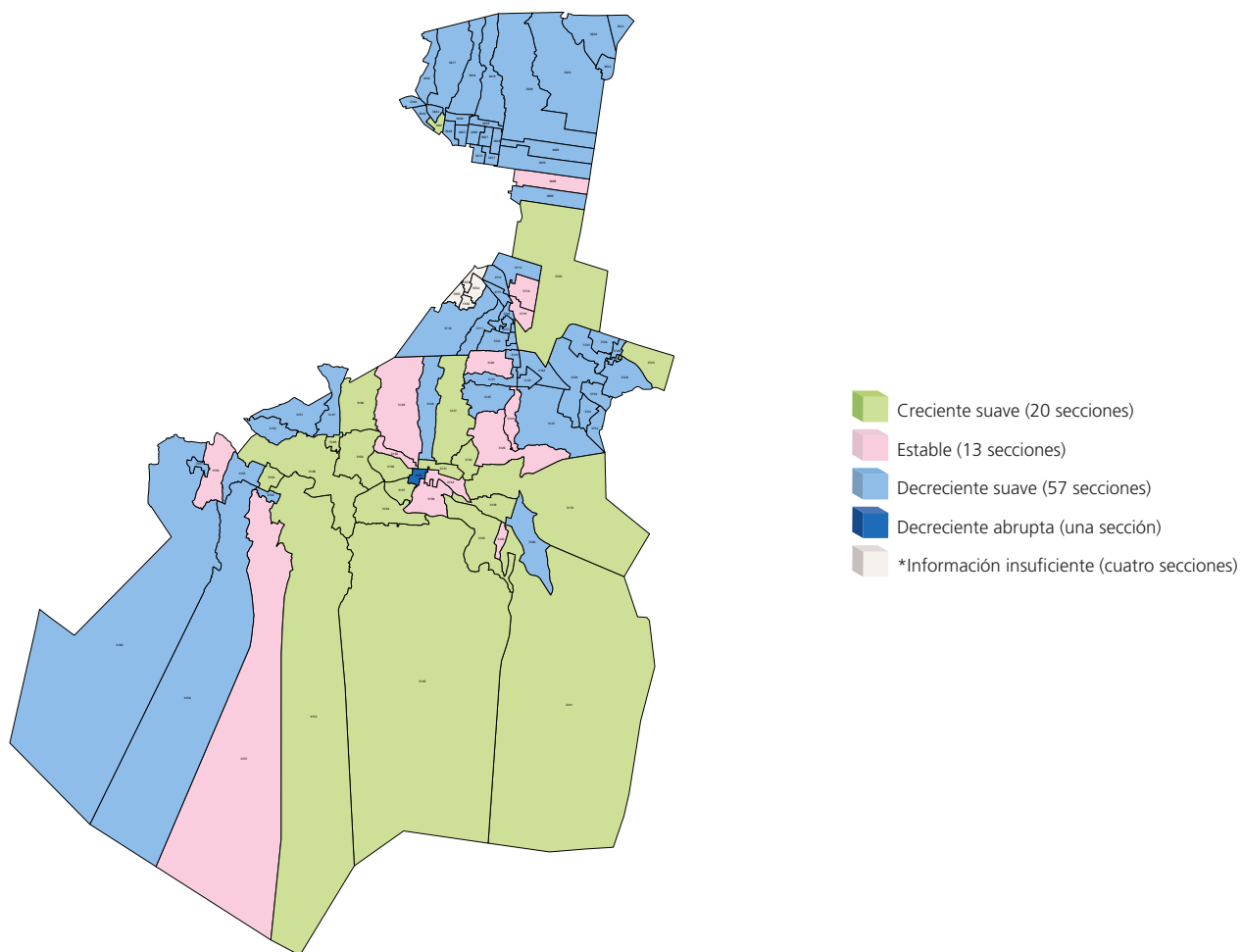

Gran grupo etario y sexo más participativo a lo largo de los procesos electorales por sección electoral

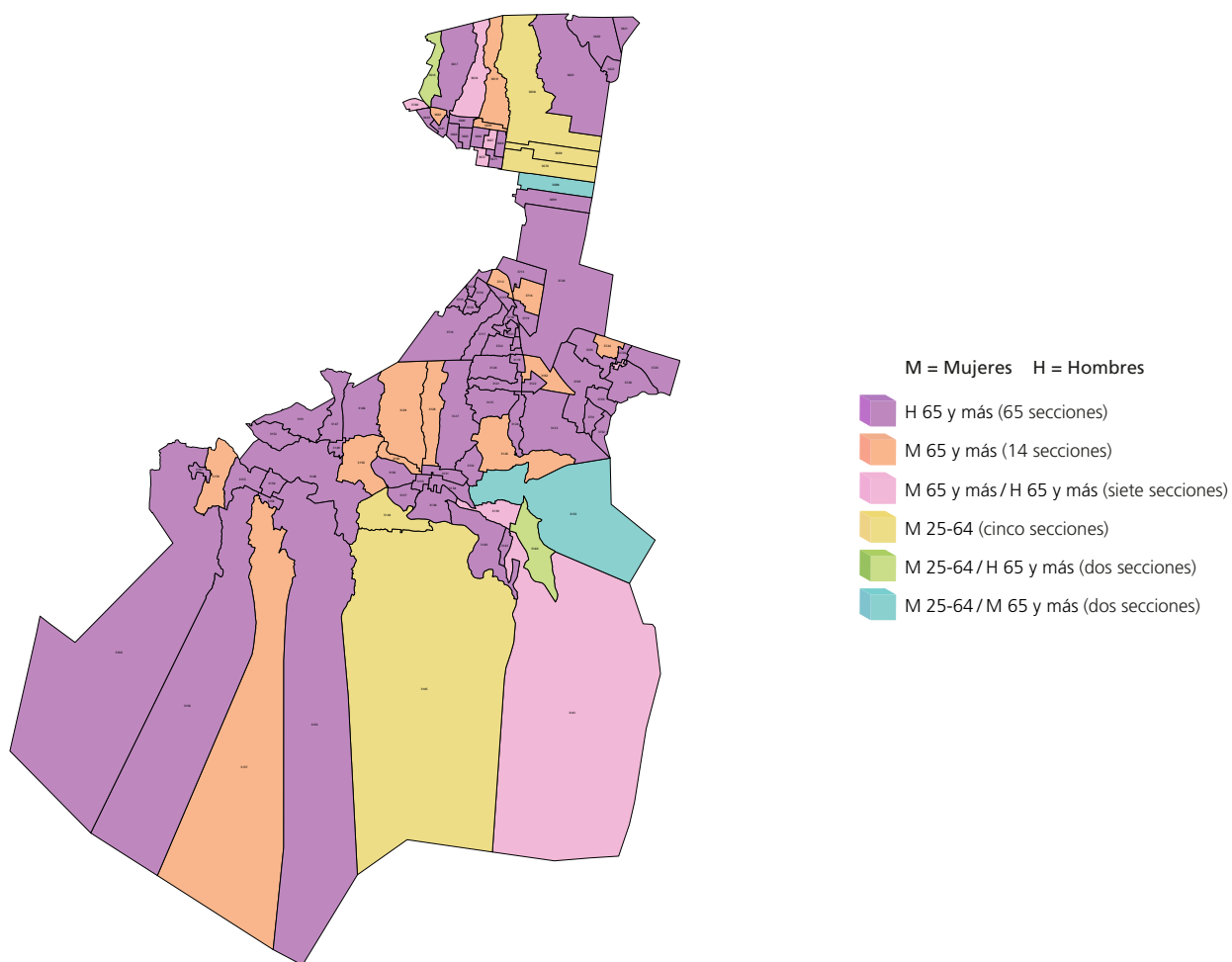

*La categoría *información insuficiente* se refiere a las secciones electorales en las cuales sólo se cuenta con información de tres o menos procesos electorales locales, por lo que el cálculo del comportamiento de la participación no es posible, véase la nota metodológica.

FUENTE: Elaborados por la DEOEG con base en información relativa a las estadísticas de participación electoral de las elecciones locales de 2000 a 2021, cuya información fue adaptada al MGE 2021.

Distrito electoral local 08

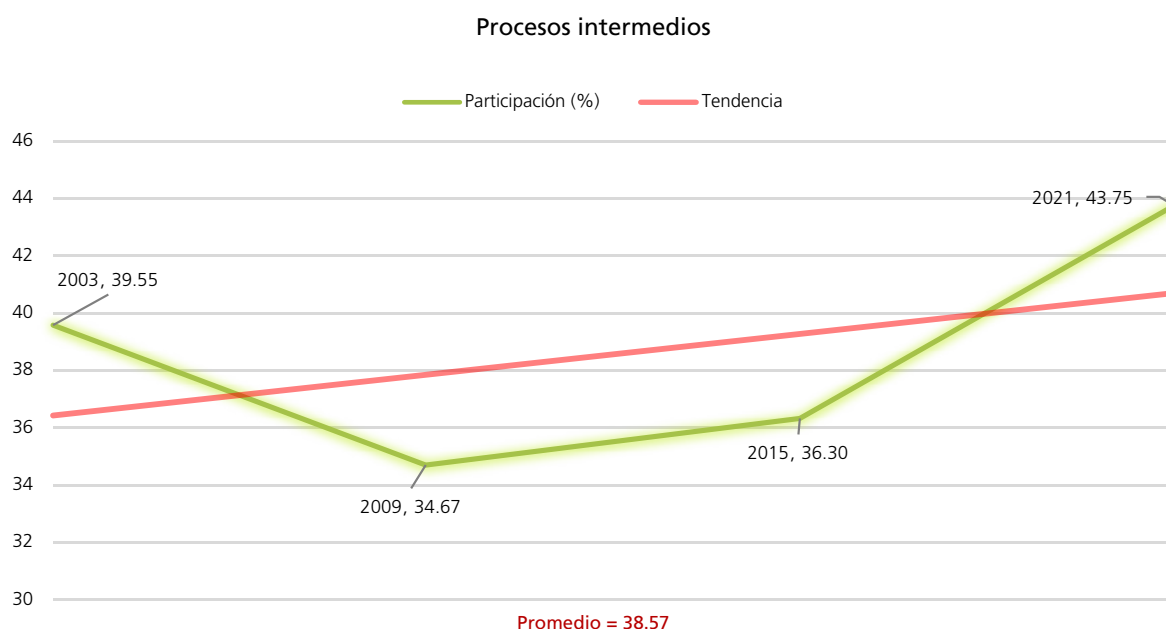
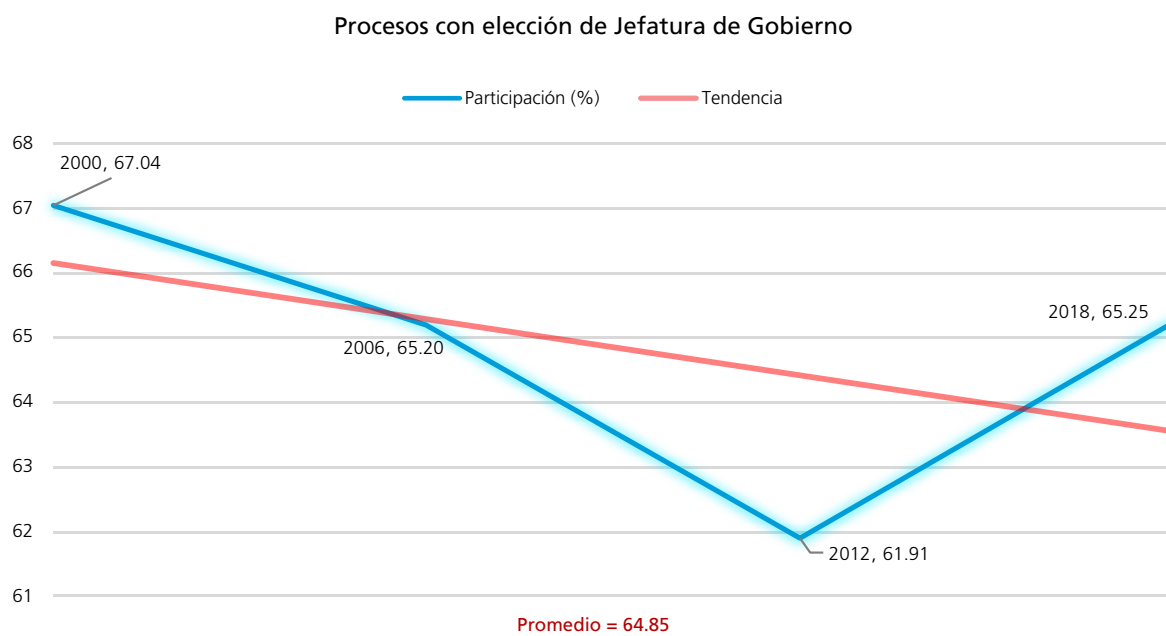
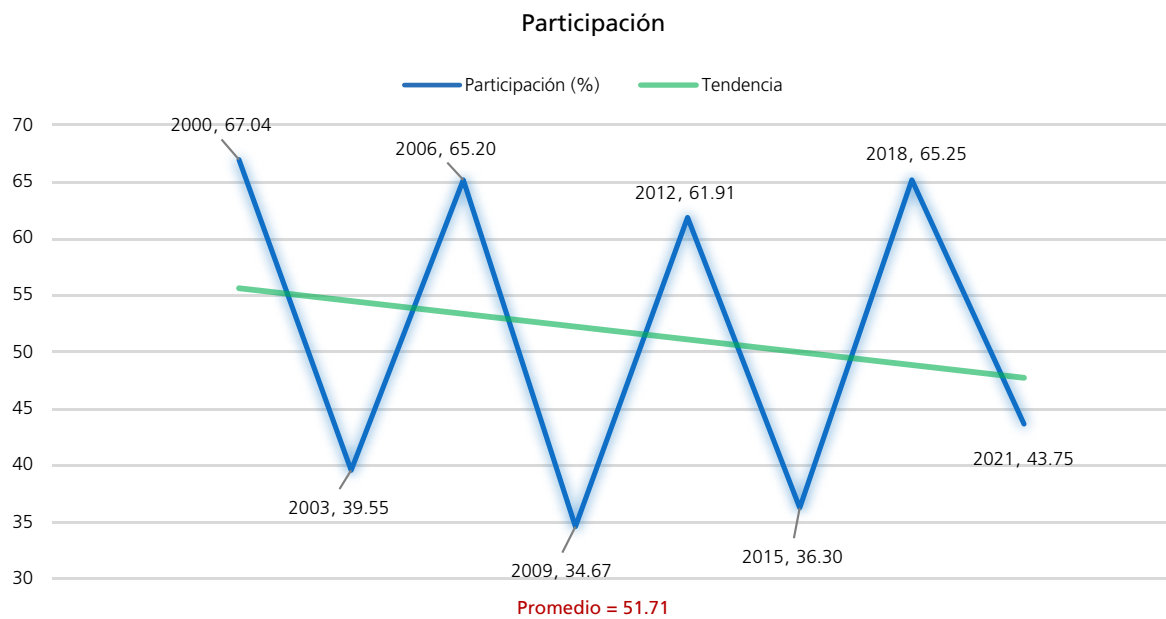
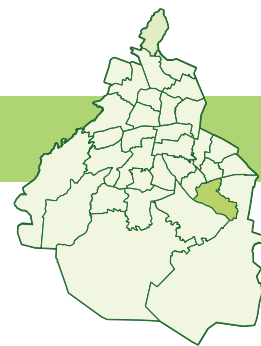

FUENTE: Elaboradas por la DEOBYG con base en información relativa a las estadísticas de participación electoral de las elecciones locales de 2000 a 2021, cuya información fue adaptada al MGE 2021.

Personas votantes

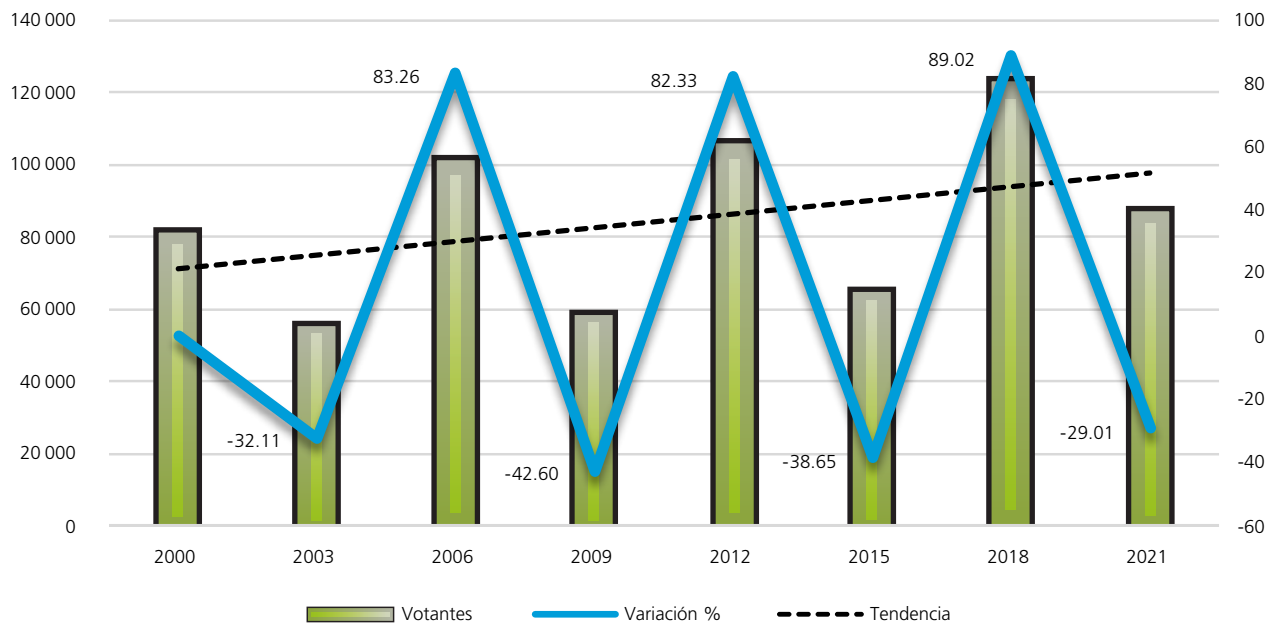

Procesos con elección de Jefatura de Gobierno

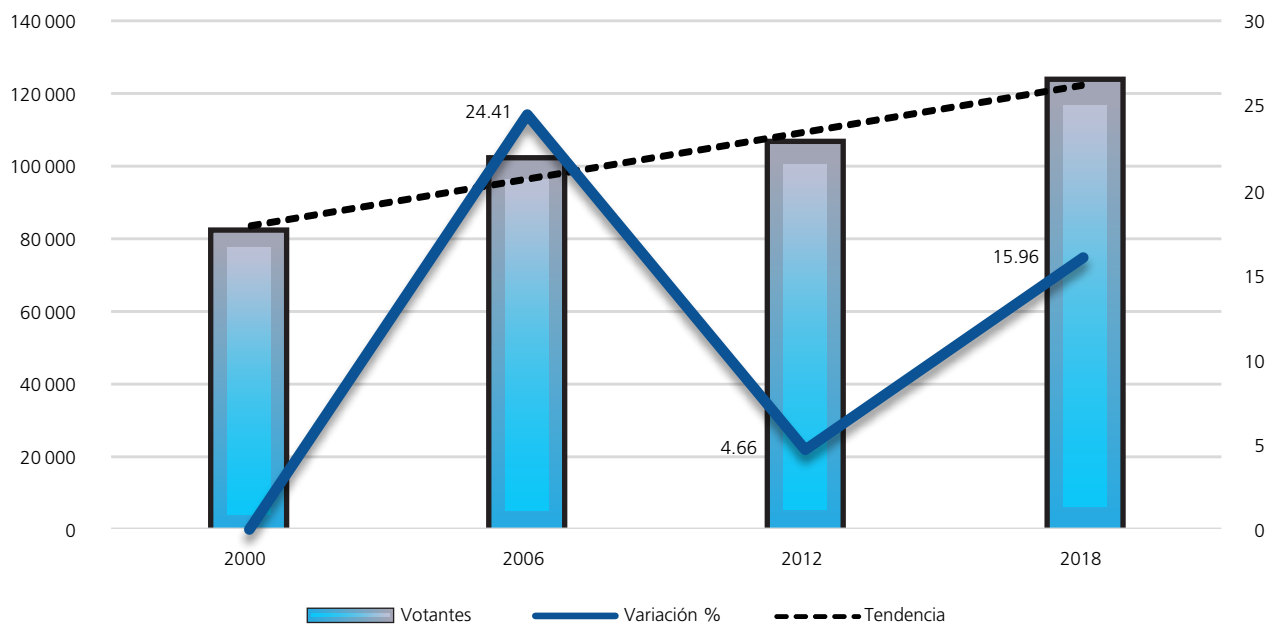

Procesos intermedios

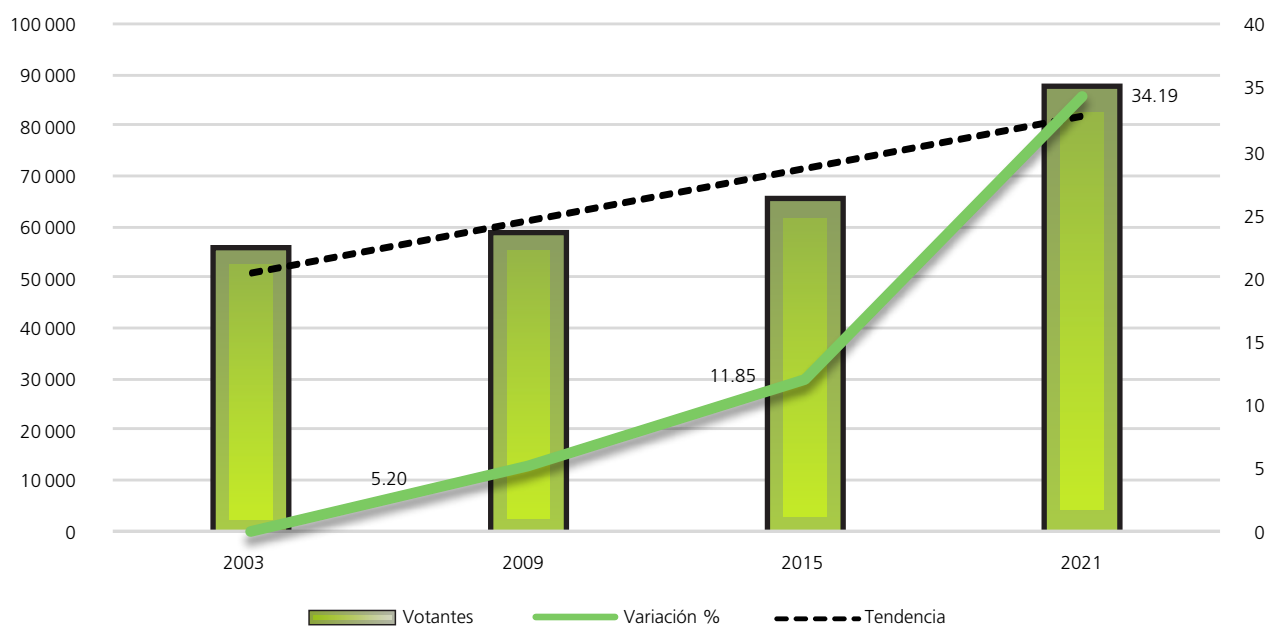

FUENTE: Elaboradas por la DEOEYG con base en información relativa a las estadísticas de participación electoral de las elecciones locales de 2000 a 2021, cuya información fue adaptada al MGE 2021.

Composición de la lista nominal, votantes, no votantes y relación hombres-mujeres observada

Proceso electoral	Lista nominal		Votantes		No votantes		Relación hombres-mujeres		
	Mujeres	Hombres	Mujeres	Hombres	Mujeres	Hombres	Lista nominal	Votantes	No votantes
2000	63753	57622	44760	36614	18993	21008	90	82	111
2003	73759	65927	30918	24325	42841	41602	89	79	97
2006	81945	73332	56772	44468	25173	28864	89	78	115
2009	88063	79552	33032	25081	55031	54471	90	76	99
2012	89827	81319	55638	50320	34189	30999	91	90	91
2015	94294	84790	36924	28077	57370	56713	90	76	99
2018	98796	89491	68705	54161	30091	35330	91	79	117
2021	104211	95145	48397	38831	55814	56314	91	80	101
Promedio	86831	78397	46893	37735	39938	40663	90	80	104

Mujeres

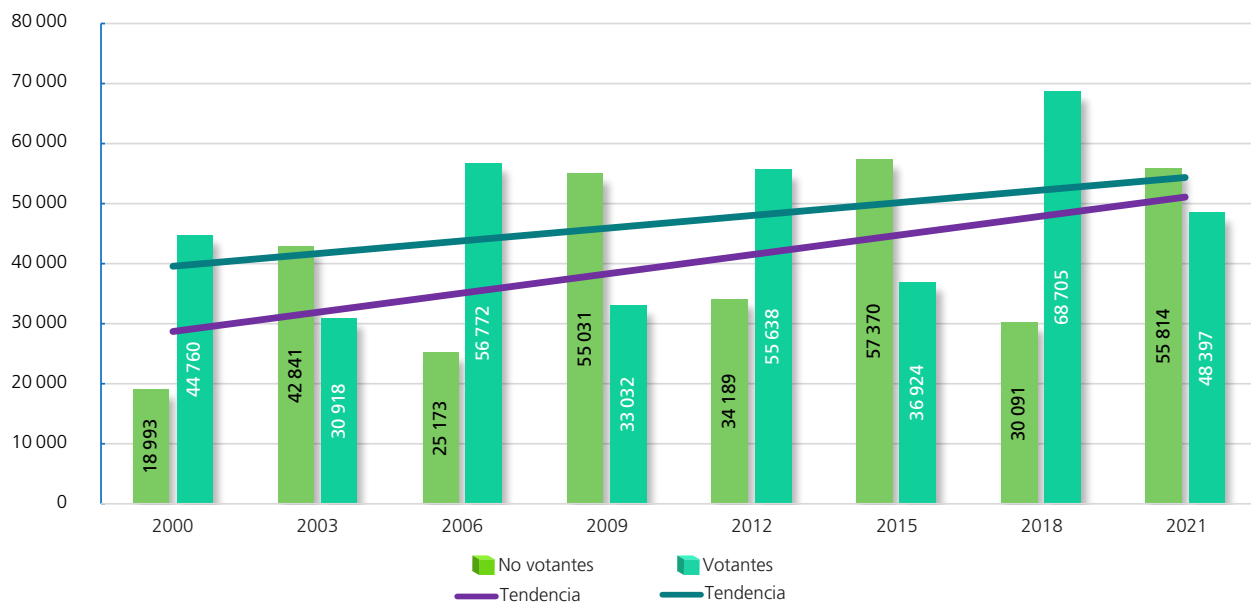

Hombres

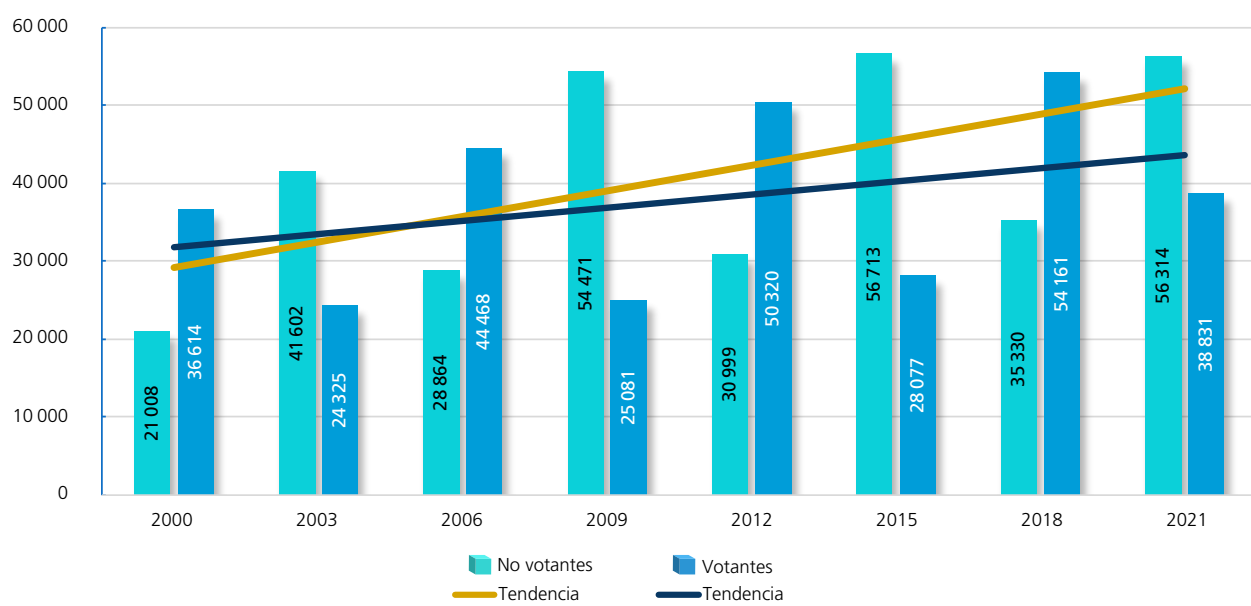

FUENTE: Elaboradas por la DEOEYG con base en información relativa a las estadísticas de participación electoral de las elecciones locales de 2000 a 2021, cuya información fue adaptada al MGE 2021.

Participación y abstención según sexo (porcentaje)



Proporción en la lista nominal, según sexo	Participación	Abstención
--	---------------	------------

Mujeres

Año	Proporción en la lista nominal, según sexo	Participación	Abstención
2000	52.53	70.21	29.79
2003	52.80	41.92	58.08
2006	52.77	69.28	30.72
2009	52.54	37.51	62.49
2012	52.49	61.94	38.06
2015	52.65	39	61
2018	52.47	69.54	30.46
2021	52.27	46.44	53.56
Promedio	52.57	54.50	45.50



Proporción en la lista nominal, según sexo	Participación	Abstención
--	---------------	------------

Hombres

Año	Proporción en la lista nominal, según sexo	Participación	Abstención
2000	47.47	63.54	36.46
2003	47.20	36.90	63.10
2006	47.23	60.64	39.36
2009	47.46	31.53	68.47
2012	47.51	61.88	38.12
2015	47.35	33.11	66.89
2018	47.53	60.52	39.48
2021	47.73	40.81	59.19
Promedio	47.44	48.62	51.38

Participación y abstención por proceso según sexo (porcentaje)

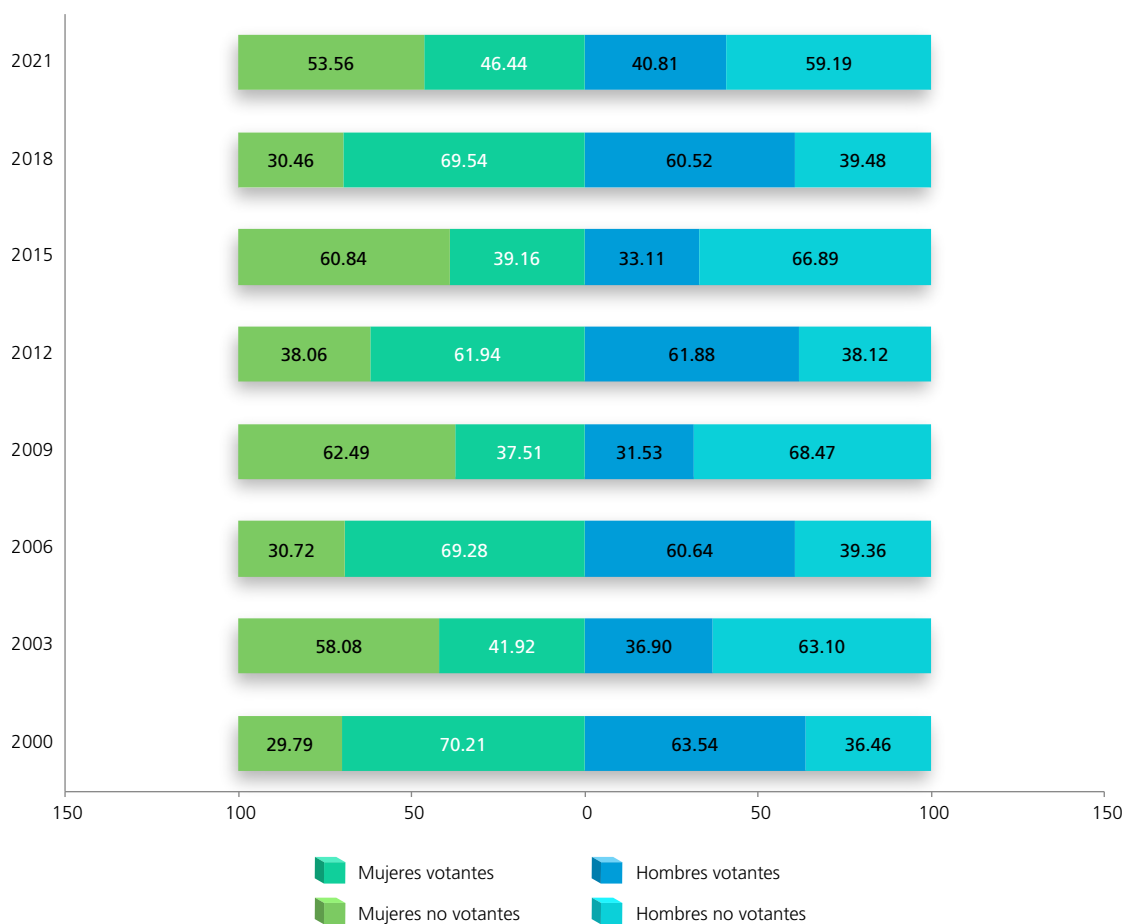

FUENTE: Elaboradas por la DEOEYG con base en información relativa a las estadísticas de participación electoral de las elecciones locales de 2000 a 2021, cuya información fue adaptada al MGE 2021.

Lista nominal según sexo y grupo etario
(procesos con elección de Jefatura de Gobierno)

Grupo etario	2000			2006			2012			2018		
	Mujeres	Hombres	Total	Mujeres	Hombres	Total	Mujeres	Hombres	Total	Mujeres	Hombres	Total
18 a 19	2558	2496	5054	3291	3116	6407	3405	3620	7025	3576	3777	7353
(%)	4.01	4.33	4.16	4.02	4.25	4.13	3.79	4.45	4.10	3.62	4.22	3.91
20 a 24	9512	8940	18452	10674	9973	20647	11246	11145	22391	11470	11739	23209
(%)	14.92	15.51	15.20	13.02	13.60	13.30	12.52	13.70	13.08	11.61	13.12	12.33
25 a 29	10772	10025	20797	10484	9787	20271	10880	10300	21180	11720	11659	23379
(%)	16.90	17.40	17.14	12.79	13.35	13.05	12.11	12.67	12.38	11.86	13.03	12.42
30 a 34	9329	8528	17857	11666	10716	22382	10287	9530	19817	10470	9734	20204
(%)	14.63	14.80	14.71	14.24	14.61	14.41	11.45	11.72	11.58	10.60	10.88	10.73
35 a 39	8095	7226	15321	10532	9496	20028	10674	9740	20414	9834	8881	18715
(%)	12.70	12.54	12.62	12.85	12.95	12.90	11.88	11.98	11.93	9.95	9.92	9.94
40 a 44	6494	5885	12379	9077	8047	17124	10235	9066	19301	10037	8988	19025
(%)	10.19	10.21	10.20	11.08	10.97	11.03	11.40	11.15	11.28	10.16	10.04	10.10
45 a 49	4958	4412	9370	7272	6522	13794	8882	7685	16567	9991	8614	18605
(%)	7.78	7.66	7.72	8.87	8.89	8.88	9.89	9.45	9.68	10.11	9.63	9.88
50 a 54	3629	3289	6918	5450	4829	10279	7064	6310	13374	8696	7350	16046
(%)	5.69	5.71	5.70	6.65	6.58	6.62	7.86	7.76	7.81	8.80	8.21	8.52
55 a 59	2546	2254	4800	3972	3568	7540	5391	4650	10041	7129	6147	13276
(%)	3.99	3.91	3.96	4.85	4.87	4.86	6	5.72	5.87	7.22	6.87	7.05
60 a 64	2004	1636	3640	2769	2383	5152	3770	3313	7083	5396	4506	9902
(%)	3.14	2.84	3	3.38	3.25	3.32	4.20	4.07	4.14	5.46	5.03	5.26
65 y más	3856	2931	6787	6758	4895	11653	7993	5960	13953	10477	8096	18573
(%)	6.05	5.09	5.59	8.25	6.68	7.50	8.90	7.33	8.15	10.61	9.05	9.86
Total	63753	57622	121375	81945	73332	155277	89827	81319	171146	98796	89491	188287
(%)	100	100	100	100	100	100	100	100	100	100	100	100

Distribución de los grupos etarios en los procesos electorales

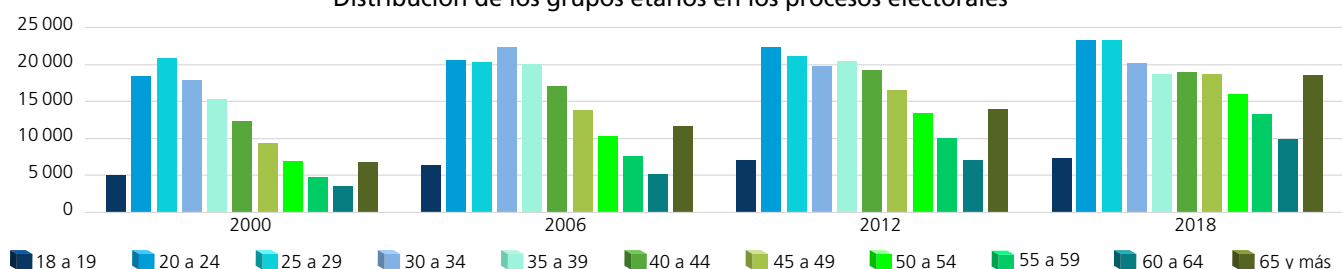

Dispersión porcentual de los grupos etarios por proceso electoral

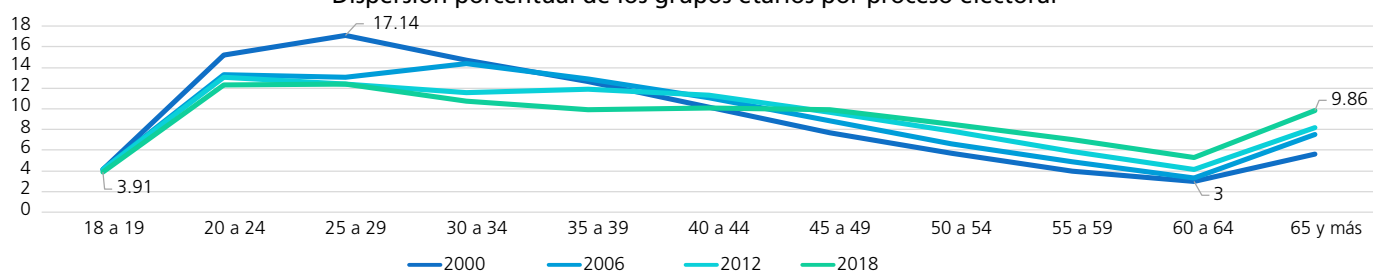

Comportamiento porcentual de los grupos etarios según sexo en los procesos electorales

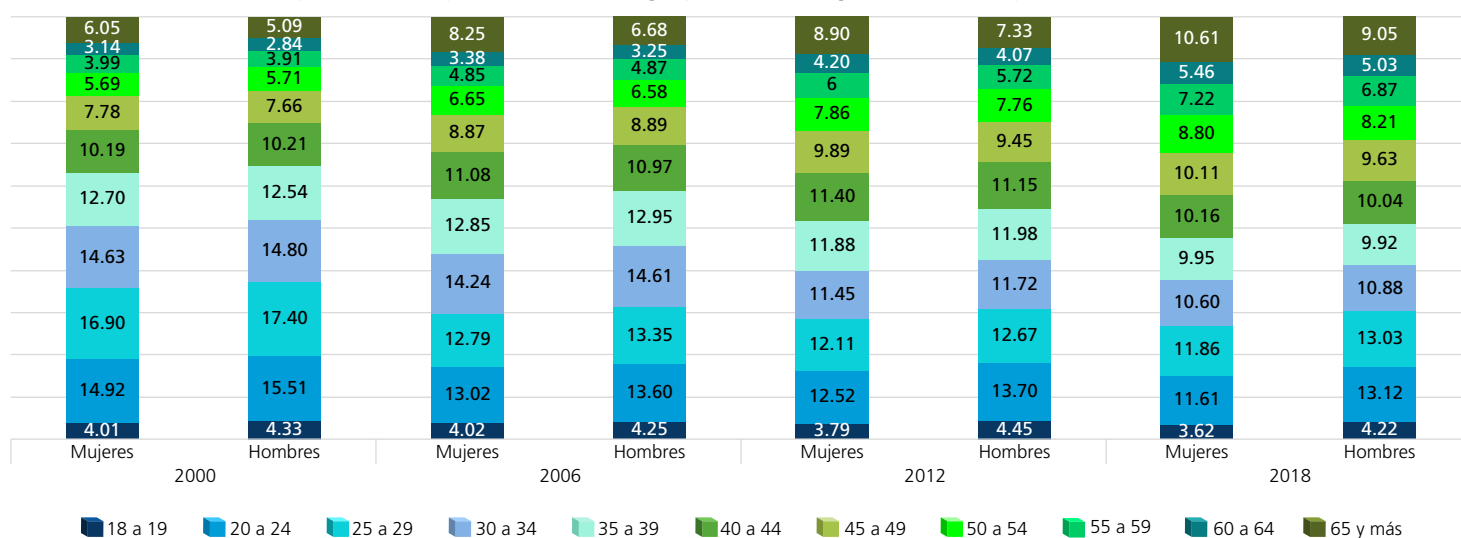

FUENTE: Elaboradas por la DEOEG con base en información relativa a las estadísticas de participación electoral de las elecciones locales de 2000 a 2021, cuya información fue adaptada al MGE 2021.

Lista nominal según sexo y grupo etario (procesos intermedios)

Grupo etario	2003			2009			2015			2021		
	Mujeres	Hombres	Total	Mujeres	Hombres	Total	Mujeres	Hombres	Total	Mujeres	Hombres	Total
18 a 19	2613	2628	5241	3028	3247	6275	3447	3431	6878	3133	3303	6436
(%)	3.54	3.99	3.75	3.44	4.08	3.74	3.66	4.05	3.84	3.01	3.47	3.23
20 a 24	10006	9159	19165	10977	10356	21333	11830	11859	23689	11186	11437	22623
(%)	13.57	13.89	13.72	12.47	13.02	12.73	12.55	13.99	13.23	10.73	12.02	11.35
25 a 29	10931	10218	21149	10856	10136	20992	11216	10785	22001	12171	12304	24475
(%)	14.82	15.50	15.14	12.33	12.74	12.53	11.89	12.72	12.29	11.68	12.93	12.28
30 a 34	11118	9987	21105	10884	10289	21173	10296	9468	19764	11202	10975	22177
(%)	15.07	15.15	15.11	12.36	12.93	12.63	10.92	11.17	11.04	10.75	11.54	11.12
35 a 39	9617	8445	18062	11501	10358	21859	9694	8842	18536	10184	9574	19758
(%)	13.04	12.81	12.93	13.06	13.02	13.04	10.28	10.43	10.35	9.77	10.06	9.91
40 a 44	7824	7169	14993	10006	8939	18945	10605	9201	19806	9796	8777	18573
(%)	10.61	10.87	10.73	11.36	11.24	11.30	11.25	10.85	11.06	9.40	9.22	9.32
45 a 49	6104	5386	11490	8361	7551	15912	9302	8184	17486	10517	9272	19789
(%)	8.27	8.17	8.23	9.49	9.49	9.49	9.86	9.65	9.76	10.09	9.75	9.92
50 a 54	4452	4033	8485	6560	5790	12350	7981	6841	14822	9449	8077	17526
(%)	6.04	6.12	6.07	7.45	7.28	7.37	8.46	8.07	8.28	9.07	8.49	8.79
55 a 59	3189	2861	6050	4696	4183	8879	6265	5344	11609	8109	6841	14950
(%)	4.32	4.34	4.33	5.33	5.26	5.30	6.64	6.30	6.48	7.78	7.19	7.50
60 a 64	2389	2034	4423	3495	2975	6470	4533	3905	8438	6229	5195	11424
(%)	3.24	3.08	3.17	3.97	3.74	3.86	4.81	4.60	4.71	5.98	5.46	5.73
65 y más	5516	4007	9523	7699	5728	13427	9125	6930	16055	12235	9390	21625
(%)	7.48	6.08	6.82	8.74	7.20	8.01	9.68	8.17	8.96	11.74	9.87	10.85
Total	73759	65927	139686	88063	79552	167615	94294	84790	179084	104211	95145	199356
(%)	100	100	100	100	100	100	100	100	100	100	100	100

Distribución de los grupos etarios en los procesos electorales

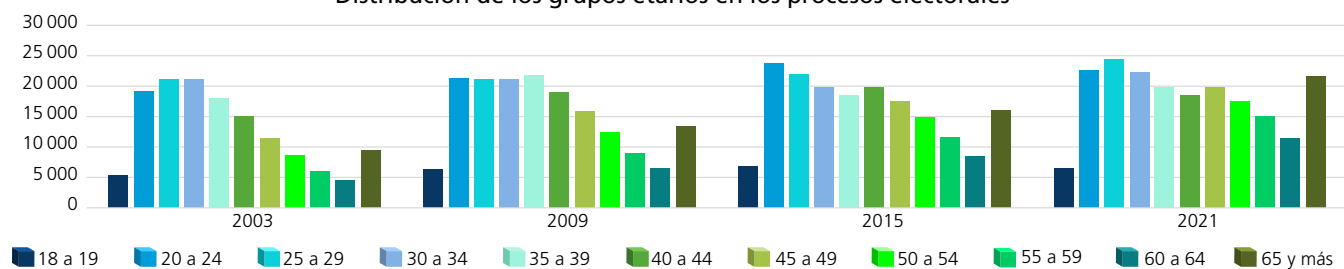

Dispersión porcentual de los grupos etarios por proceso electoral

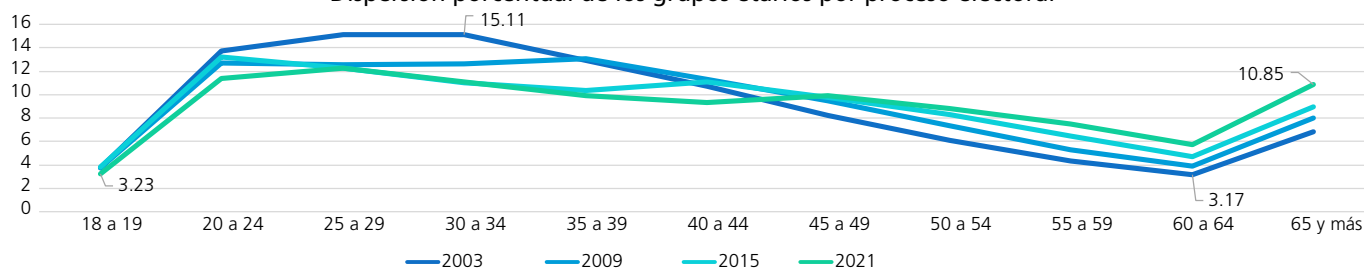

Comportamiento porcentual de los grupos etarios según sexo en los procesos electorales

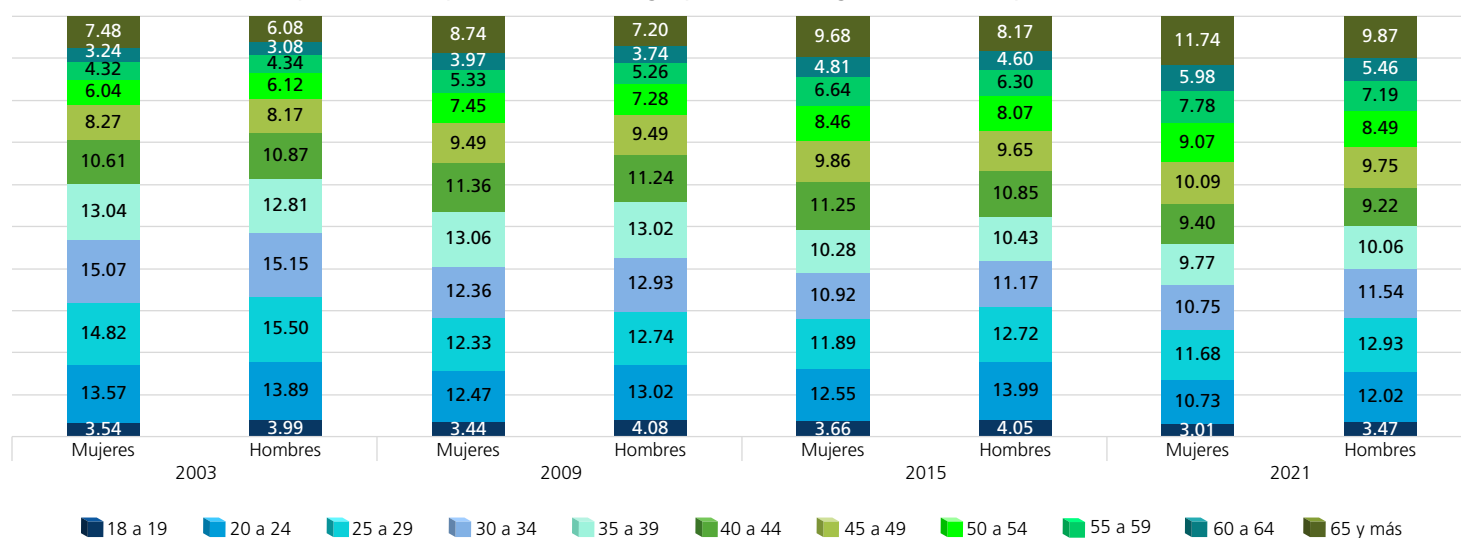

FUENTE: Elaboradas por la DEOEG con base en información relativa a las estadísticas de participación electoral de las elecciones locales de 2000 a 2021, cuya información fue adaptada al MGE 2021.

Personas votantes según sexo y grupo etario (procesos con elección de Jefatura de Gobierno)

Grupo etario	2000			2006			2012			2018		
	Mujeres	Hombres	Total	Mujeres	Hombres	Total	Mujeres	Hombres	Total	Mujeres	Hombres	Total
18 a 19	1262	1167	2429	2293	1999	4292	2095	2240	4335	2428	2439	4867
(%)	2.82	3.19	2.99	4.04	4.50	4.24	3.77	4.45	4.09	3.53	4.50	3.96
20 a 24	5877	4857	10734	6760	5289	12049	6948	6913	13861	7018	6365	13383
(%)	13.13	13.27	13.19	11.91	11.89	11.90	12.49	13.74	13.08	10.22	11.75	10.89
25 a 29	6927	5474	12401	6683	5155	11838	6745	6342	13087	7219	6050	13269
(%)	15.48	14.95	15.24	11.77	11.59	11.69	12.12	12.60	12.35	10.51	11.17	10.80
30 a 34	6589	5234	11823	7783	5863	13646	6346	5876	12222	6809	5236	12045
(%)	14.72	14.29	14.53	13.71	13.18	13.48	11.41	11.68	11.54	9.91	9.67	9.80
35 a 39	5877	4702	10579	7469	5624	13093	6588	5947	12535	6790	5048	11838
(%)	13.13	12.84	13	13.15	12.65	12.93	11.84	11.82	11.83	9.88	9.32	9.64
40 a 44	5020	4009	9029	6624	5205	11829	6394	5628	12022	7143	5343	12486
(%)	11.21	10.95	11.10	11.67	11.70	11.68	11.49	11.18	11.35	10.40	9.87	10.16
45 a 49	3955	3340	7295	5495	4396	9891	5500	4844	10344	7437	5420	12857
(%)	8.84	9.12	8.96	9.68	9.89	9.77	9.88	9.63	9.76	10.82	10.01	10.46
50 a 54	2877	2590	5467	4185	3383	7568	4368	3883	8251	6652	4929	11581
(%)	6.43	7.07	6.72	7.37	7.61	7.48	7.85	7.72	7.79	9.68	9.10	9.43
55 a 59	2055	1789	3844	3002	2592	5594	3322	2835	6157	5484	4237	9721
(%)	4.59	4.89	4.72	5.29	5.83	5.53	5.97	5.63	5.81	7.98	7.82	7.91
60 a 64	1621	1300	2921	2071	1783	3854	2382	2080	4462	4251	3290	7541
(%)	3.62	3.55	3.59	3.65	4.01	3.81	4.28	4.13	4.21	6.19	6.07	6.14
65 y más	2700	2152	4852	4407	3179	7586	4950	3732	8682	7474	5804	13278
(%)	6.03	5.88	5.96	7.76	7.15	7.49	8.90	7.42	8.19	10.88	10.72	10.81
Total	44760	36614	81374	56772	44468	101240	55638	50320	105958	68705	54161	122866
(%)	100	100	100	100	100	100	100	100	100	100	100	100

Distribución de los grupos etarios en los procesos electorales

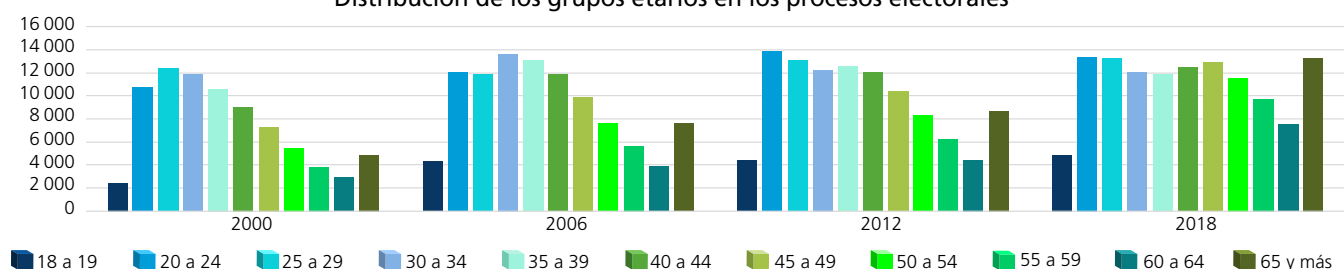

Dispersión porcentual de los grupos etarios por proceso electoral

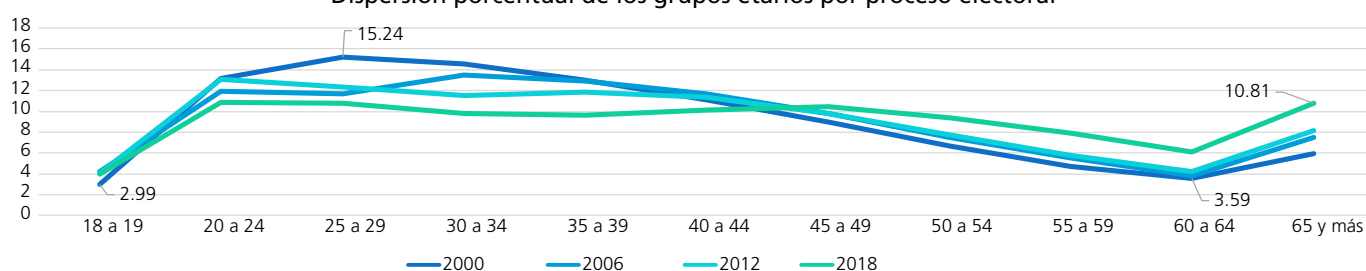

Comportamiento porcentual de los grupos etarios según sexo en los procesos electorales

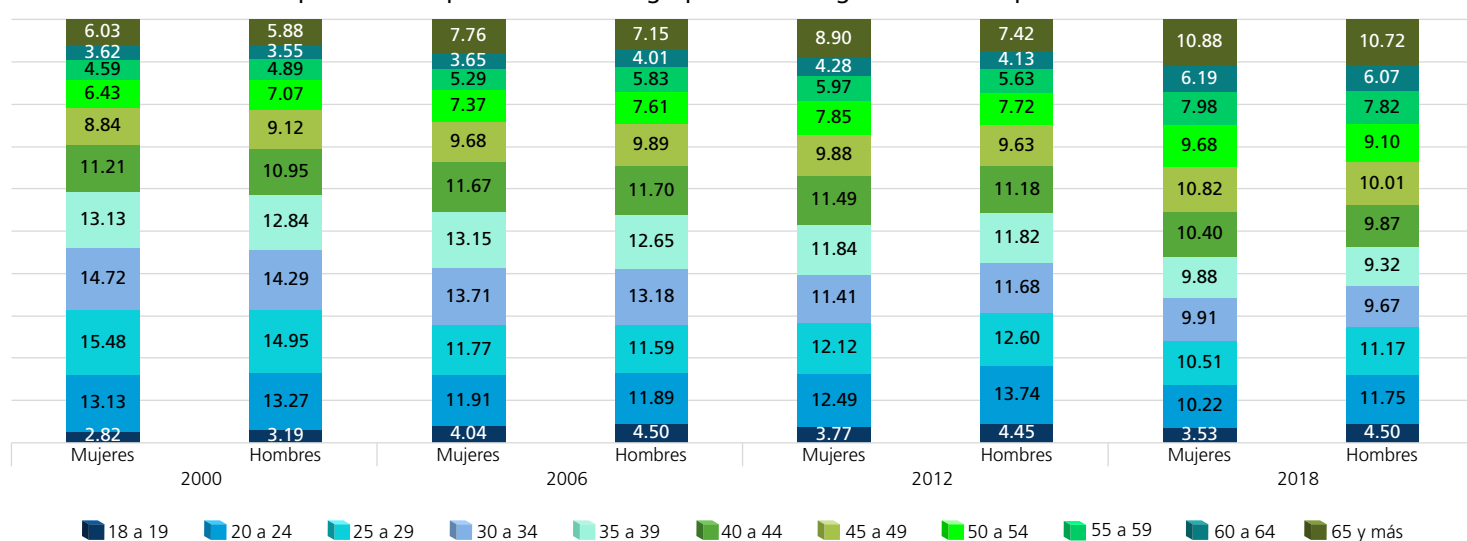

FUENTE: Elaboradas por la DEOEG con base en información relativa a las estadísticas de participación electoral de las elecciones locales de 2000 a 2021, cuya información fue adaptada al MGE 2021.

Personas votantes según sexo y grupo etario (procesos intermedios)

Grupo etario	2003			2009			2015			2021		
	Mujeres	Hombres	Total	Mujeres	Hombres	Total	Mujeres	Hombres	Total	Mujeres	Hombres	Total
18 a 19	739	670	1409	1031	954	1985	1190	1111	2301	1517	1421	2938
(%)	2.39	2.75	2.55	3.12	3.80	3.42	3.22	3.96	3.54	3.14	3.66	3.37
20 a 24	3201	2420	5621	3077	2267	5344	3302	2789	6091	4120	3667	7787
(%)	10.35	9.95	10.17	9.31	9.04	9.20	8.94	9.93	9.37	8.51	9.44	8.93
25 a 29	3436	2546	5982	3069	2123	5192	3020	2184	5204	4046	3332	7378
(%)	11.12	10.47	10.83	9.29	8.46	8.93	8.18	7.78	8.01	8.36	8.58	8.46
30 a 34	4088	3036	7124	3399	2372	5771	3172	2211	5383	3985	3174	7159
(%)	13.22	12.48	12.90	10.29	9.46	9.93	8.59	7.87	8.28	8.24	8.18	8.21
35 a 39	4126	3025	7151	4263	2931	7194	3645	2463	6108	4164	3079	7243
(%)	13.35	12.43	12.94	12.91	11.69	12.38	9.87	8.77	9.40	8.60	7.93	8.30
40 a 44	3812	3001	6813	4072	2956	7028	4336	3006	7342	4507	3372	7879
(%)	12.33	12.34	12.33	12.33	11.79	12.09	11.74	10.71	11.29	9.31	8.68	9.03
45 a 49	3136	2525	5661	3762	2872	6634	4113	3075	7188	5393	4140	9533
(%)	10.14	10.38	10.25	11.39	11.45	11.42	11.14	10.95	11.06	11.14	10.66	10.93
50 a 54	2406	2108	4514	3055	2463	5518	3771	2854	6625	5210	4069	9279
(%)	7.78	8.67	8.17	9.25	9.82	9.49	10.21	10.17	10.19	10.77	10.48	10.64
55 a 59	1806	1589	3395	2243	1961	4204	3156	2477	5633	4671	3672	8343
(%)	5.84	6.53	6.15	6.79	7.82	7.23	8.55	8.82	8.67	9.65	9.46	9.56
60 a 64	1330	1213	2543	1802	1526	3328	2501	2085	4586	3770	3084	6854
(%)	4.30	4.99	4.60	5.45	6.08	5.73	6.78	7.43	7.05	7.79	7.94	7.86
65 y más	2838	2192	5030	3259	2656	5915	4718	3822	8540	7014	5821	12835
(%)	9.18	9.01	9.11	9.87	10.59	10.18	12.78	13.61	13.14	14.49	14.99	14.71
Total	30918	24325	55243	33032	25081	58113	36924	28077	65001	48397	38831	87228
(%)	100	100	100	100	100	100	100	100	100	100	100	100

Distribución de los grupos etarios en los procesos electorales

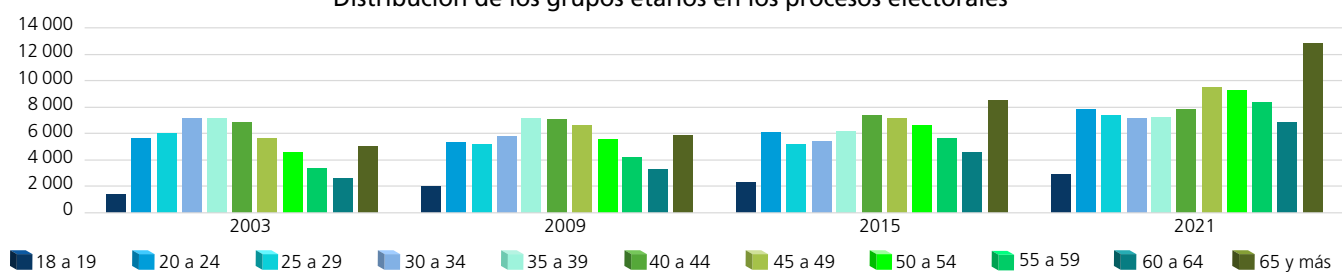

Dispersión porcentual de los grupos etarios por proceso electoral

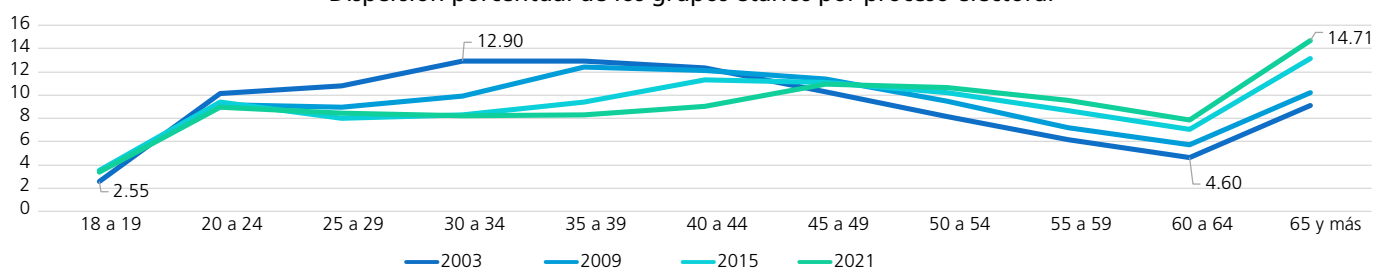

Comportamiento porcentual de los grupos etarios según sexo en los procesos electorales

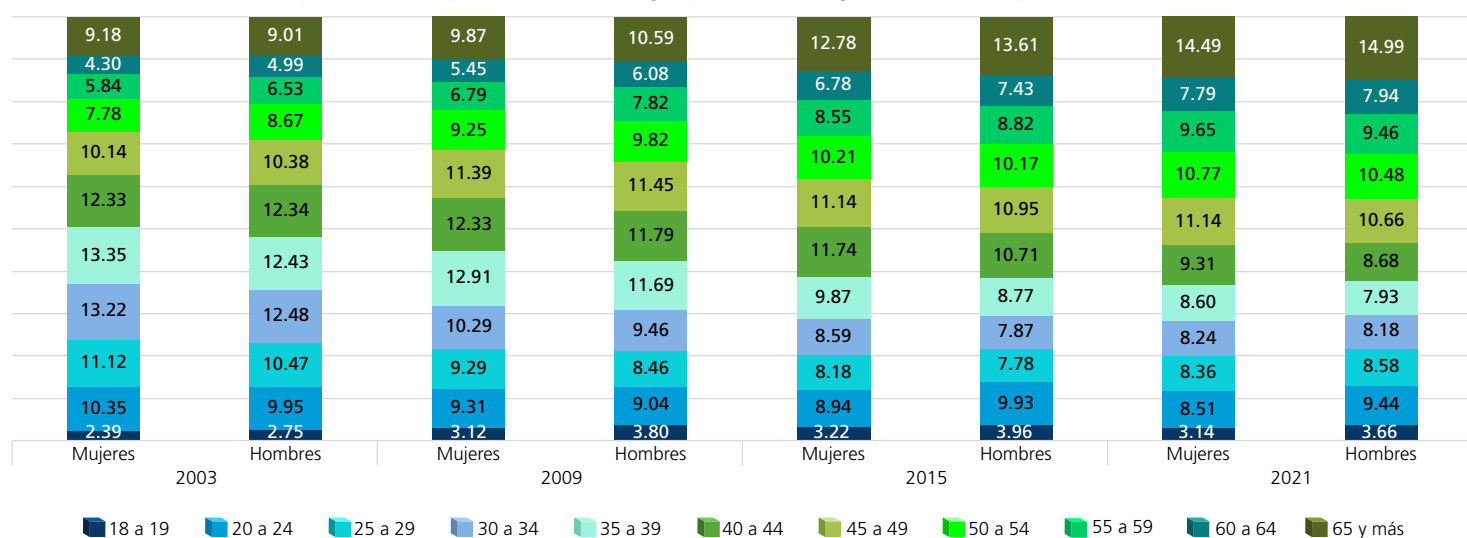

FUENTE: Elaboradas por la DEOEG con base en información relativa a las estadísticas de participación electoral de las elecciones locales de 2000 a 2021, cuya información fue adaptada al MGE 2021.

Personas no votantes según sexo y grupo etario
(procesos con elección de Jefatura de Gobierno)

Grupo etario	2000			2006			2012			2018		
	Mujeres	Hombres	Total	Mujeres	Hombres	Total	Mujeres	Hombres	Total	Mujeres	Hombres	Total
18 a 19	1296	1329	2625	998	1117	2115	1310	1380	2690	1148	1338	2486
(%)	6.82	6.33	6.56	3.96	3.87	3.91	3.83	4.45	4.13	3.81	3.79	3.80
20 a 24	3635	4083	7718	3914	4684	8598	4298	4232	8530	4452	5374	9826
(%)	19.14	19.44	19.29	15.55	16.23	15.91	12.57	13.65	13.08	14.79	15.21	15.02
25 a 29	3845	4551	8396	3801	4632	8433	4135	3958	8093	4501	5609	10110
(%)	20.24	21.66	20.99	15.10	16.05	15.61	12.09	12.77	12.41	14.96	15.87	15.45
30 a 34	2740	3294	6034	3883	4853	8736	3941	3654	7595	3661	4498	8159
(%)	14.43	15.68	15.08	15.43	16.81	16.17	11.53	11.79	11.65	12.17	12.73	12.47
35 a 39	2218	2524	4742	3063	3872	6935	4086	3793	7879	3044	3833	6877
(%)	11.68	12.01	11.85	12.17	13.41	12.83	11.95	12.24	12.09	10.12	10.85	10.51
40 a 44	1474	1876	3350	2453	2842	5295	3841	3438	7279	2894	3645	6539
(%)	7.76	8.93	8.38	9.74	9.85	9.80	11.24	11.09	11.17	9.62	10.32	10
45 a 49	1003	1072	2075	1777	2126	3903	3382	2841	6223	2554	3194	5748
(%)	5.28	5.10	5.19	7.06	7.37	7.22	9.89	9.16	9.55	8.49	9.04	8.79
50 a 54	752	699	1451	1265	1446	2711	2696	2427	5123	2044	2421	4465
(%)	3.96	3.33	3.63	5.03	5.01	5.02	7.89	7.83	7.86	6.79	6.85	6.83
55 a 59	491	465	956	970	976	1946	2069	1815	3884	1645	1910	3555
(%)	2.58	2.21	2.39	3.85	3.38	3.60	6.05	5.85	5.96	5.47	5.41	5.43
60 a 64	383	336	719	698	600	1298	1388	1233	2621	1145	1216	2361
(%)	2.02	1.60	1.80	2.77	2.08	2.40	4.06	3.98	4.02	3.80	3.44	3.61
65 y más	1156	779	1935	2351	1716	4067	3043	2228	5271	3003	2292	5295
(%)	6.09	3.71	4.84	9.34	5.94	7.53	8.90	7.19	8.08	9.98	6.49	8.09
Total	18993	21008	40001	25173	28864	54037	34189	30999	65188	30091	35330	65421
(%)	100	100	100	100	100	100	100	100	100	100	100	100

Distribución de los grupos etarios en los procesos electorales

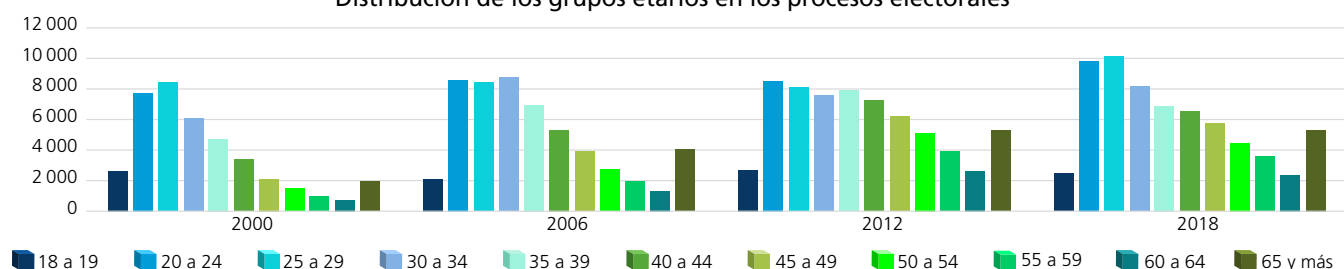

Dispersión porcentual de los grupos etarios por proceso electoral

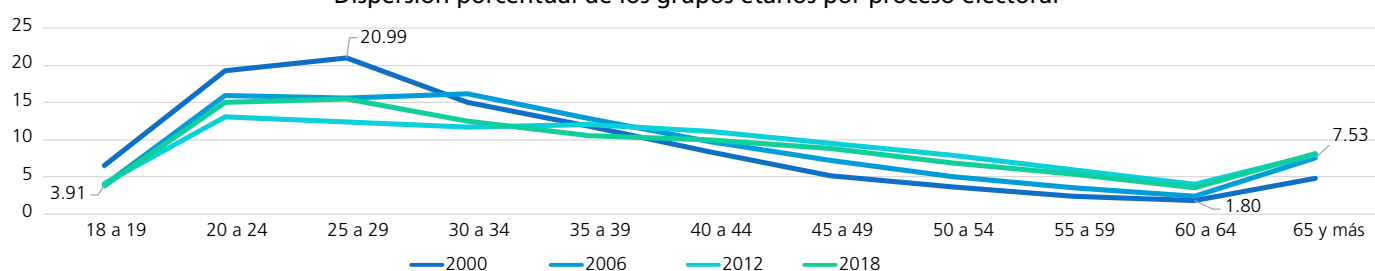

Comportamiento porcentual de los grupos etarios según sexo en los procesos electorales

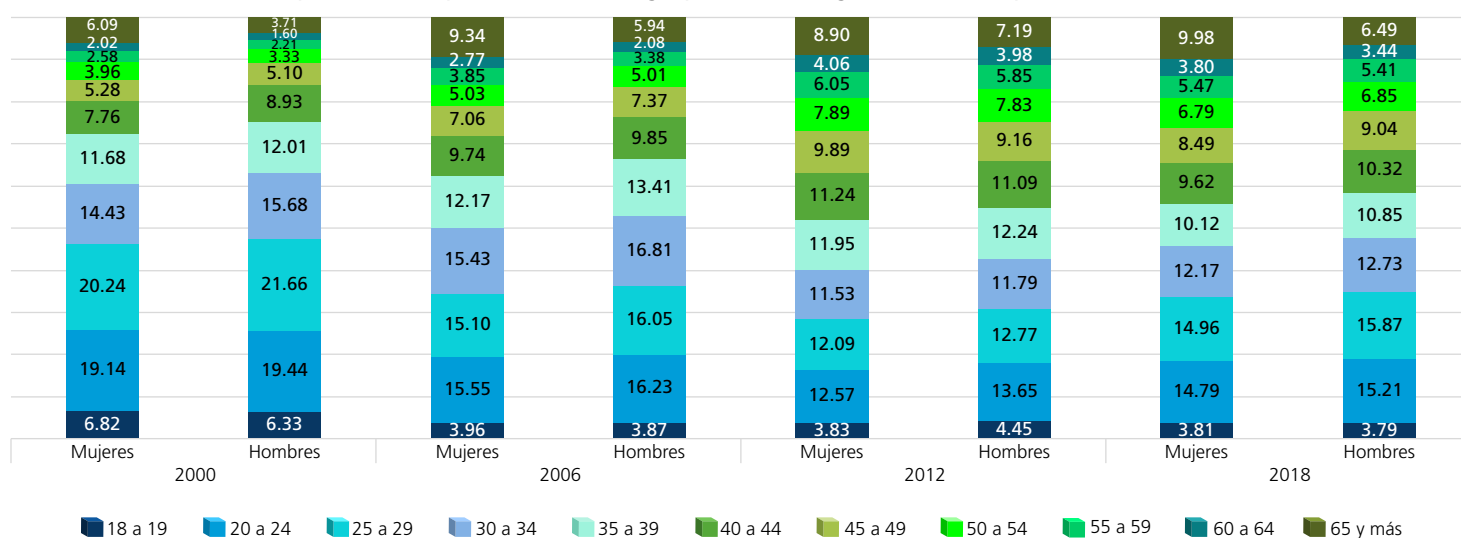

FUENTE: Elaboradas por la DEOEG con base en información relativa a las estadísticas de participación electoral de las elecciones locales de 2000 a 2021, cuya información fue adaptada al MGE 2021.

Personas no votantes según sexo y grupo etario (procesos intermedios)

Grupo etario	2003			2009			2015			2021		
	Mujeres	Hombres	Total	Mujeres	Hombres	Total	Mujeres	Hombres	Total	Mujeres	Hombres	Total
18 a 19	1874	1958	3832	1997	2293	4290	2257	2320	4577	1616	1882	3498
(%)	4.37	4.70	4.54	3.63	4.21	3.92	3.93	4.09	4.01	2.89	3.34	3.12
20 a 24	6805	6739	13544	7900	8089	15989	8528	9070	17598	7066	7770	14836
(%)	15.88	16.20	16.04	14.35	14.85	14.60	14.87	15.99	15.43	12.66	13.80	13.23
25 a 29	7495	7672	15167	7787	8013	15800	8196	8601	16797	8125	8972	17097
(%)	17.50	18.44	17.96	14.15	14.71	14.43	14.29	15.17	14.72	14.56	15.93	15.25
30 a 34	7030	6951	13981	7485	7917	15402	7124	7257	14381	7217	7801	15018
(%)	16.41	16.71	16.56	13.60	14.53	14.07	12.42	12.80	12.61	12.93	13.85	13.39
35 a 39	5491	5420	10911	7238	7427	14665	6049	6379	12428	6020	6495	12515
(%)	12.82	13.03	12.92	13.15	13.64	13.39	10.54	11.25	10.89	10.79	11.53	11.16
40 a 44	4012	4168	8180	5934	5983	11917	6269	6195	12464	5289	5405	10694
(%)	9.36	10.02	9.69	10.78	10.98	10.88	10.93	10.92	10.92	9.48	9.60	9.54
45 a 49	2968	2861	5829	4599	4679	9278	5189	5109	10298	5124	5132	10256
(%)	6.93	6.88	6.90	8.36	8.59	8.47	9.04	9.01	9.03	9.18	9.11	9.15
50 a 54	2046	1925	3971	3505	3327	6832	4210	3987	8197	4239	4008	8247
(%)	4.78	4.63	4.70	6.37	6.11	6.24	7.34	7.03	7.18	7.59	7.12	7.35
55 a 59	1383	1272	2655	2453	2222	4675	3109	2867	5976	3438	3169	6607
(%)	3.23	3.06	3.14	4.46	4.08	4.27	5.42	5.05	5.24	6.16	5.63	5.89
60 a 64	1059	821	1880	1693	1449	3142	2032	1820	3852	2459	2111	4570
(%)	2.47	1.97	2.23	3.08	2.66	2.87	3.54	3.21	3.38	4.41	3.75	4.08
65 y más	2678	1815	4493	4440	3072	7512	4407	3108	7515	5221	3569	8790
(%)	6.25	4.36	5.32	8.07	5.64	6.86	7.68	5.48	6.59	9.35	6.34	7.84
Total	42841	41602	84443	55031	54471	109502	57370	56713	114083	55814	56314	112128
(%)	100	100	100	100	100	100	100	100	100	100	100	100

Distribución de los grupos etarios en los procesos electorales

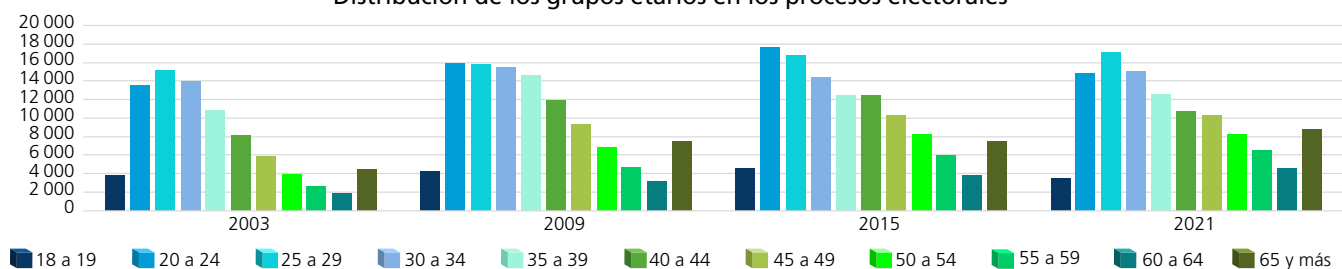

Dispersión porcentual de los grupos etarios por proceso electoral

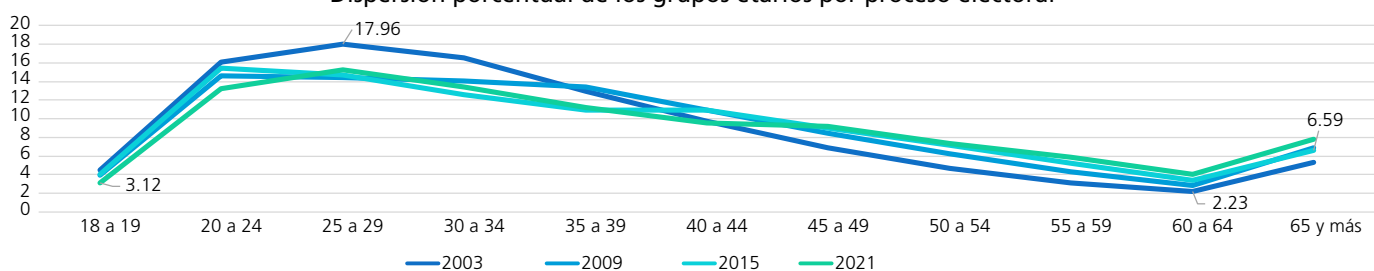

Comportamiento porcentual de los grupos etarios según sexo en los procesos electorales

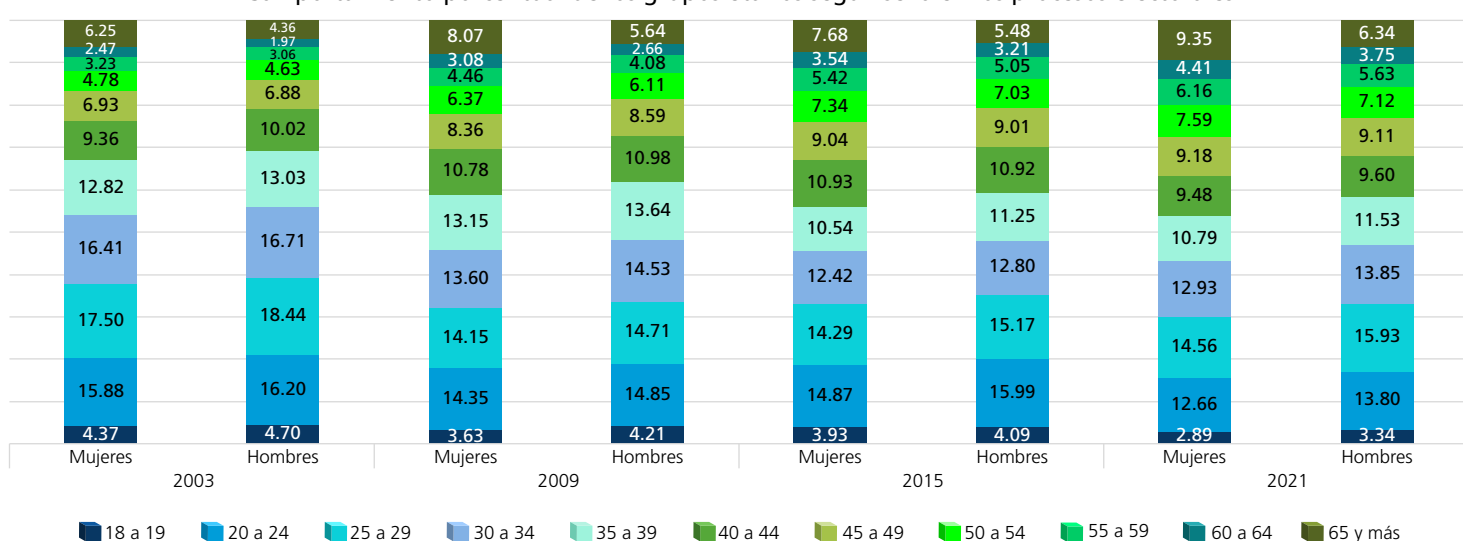

FUENTE: Elaboradas por la DEOEG con base en información relativa a las estadísticas de participación electoral de las elecciones locales de 2000 a 2021, cuya información fue adaptada al MGE 2021.

Participación según sexo y grupo etario (porcentaje)



Mujeres

	2000	2003	2006	2009	2012	2015	2018	2021	Promedio (elecciones con Jefatura de Gobierno)	Promedio (elecciones intermedias)	Promedio general
18 a 19	49.34	28.28	69.67	34.05	61.53	34.52	67.90	48.42	62.11	36.32	49.21
20 a 24	61.79	31.99	63.33	28.03	61.78	27.91	61.19	36.83	62.02	31.19	46.61
25 a 29	64.31	31.43	63.74	28.27	61.99	26.93	61.60	33.24	62.91	29.97	46.44
30 a 34	70.63	36.77	66.72	31.23	61.69	30.81	65.03	35.57	66.02	33.60	49.81
35 a 39	72.60	42.90	70.92	37.07	61.72	37.60	69.05	40.89	68.57	39.62	54.09
40 a 44	77.30	48.72	72.98	40.70	62.47	40.89	71.17	46.01	70.98	44.08	57.53
45 a 49	79.77	51.38	75.56	44.99	61.92	44.22	74.44	51.28	72.92	47.97	60.45
50 a 54	79.28	54.04	76.79	46.57	61.83	47.25	76.49	55.14	73.60	50.75	62.17
55 a 59	80.71	56.63	75.58	47.76	61.62	50.38	76.93	57.60	73.71	53.09	63.40
60 a 64	80.89	55.67	74.79	51.56	63.18	55.17	78.78	60.52	74.41	55.73	65.07
65 y más	70.02	51.45	65.21	42.33	61.93	51.70	71.34	57.33	67.13	50.70	58.91



Hombres

	2000	2003	2006	2009	2012	2015	2018	2021	Promedio (elecciones con Jefatura de Gobierno)	Promedio (elecciones intermedias)	Promedio general
18 a 19	46.75	25.49	64.15	29.38	61.88	32.38	64.58	43.02	59.34	32.57	45.95
20 a 24	54.33	26.42	53.03	21.89	62.03	23.52	54.22	32.06	55.90	25.97	40.94
25 a 29	54.60	24.92	52.67	20.95	61.57	20.25	51.89	27.08	55.18	23.30	39.24
30 a 34	61.37	30.40	54.71	23.05	61.66	23.35	53.79	28.92	57.88	26.43	42.16
35 a 39	65.07	35.82	59.22	28.30	61.06	27.86	56.84	32.16	60.55	31.04	45.79
40 a 44	68.12	41.86	64.68	33.07	62.08	32.67	59.45	38.42	63.58	36.51	50.04
45 a 49	75.70	46.88	67.40	38.03	63.03	37.57	62.92	44.65	67.26	41.78	54.52
50 a 54	78.75	52.27	70.06	42.54	61.54	41.72	67.06	50.38	69.35	46.73	58.04
55 a 59	79.37	55.54	72.65	46.88	60.97	46.35	68.93	53.68	70.48	50.61	60.55
60 a 64	79.46	59.64	74.82	51.29	62.78	53.39	73.01	59.36	72.52	55.92	64.22
65 y más	73.42	54.70	64.94	46.37	62.62	55.15	71.69	61.99	68.17	54.55	61.36

Mujeres

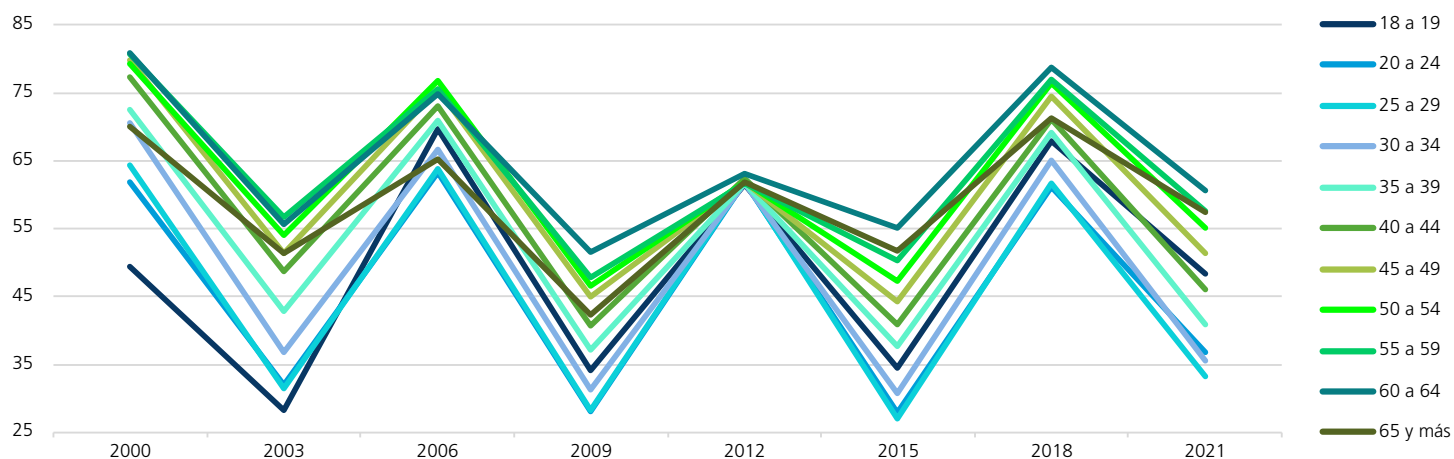

Hombres

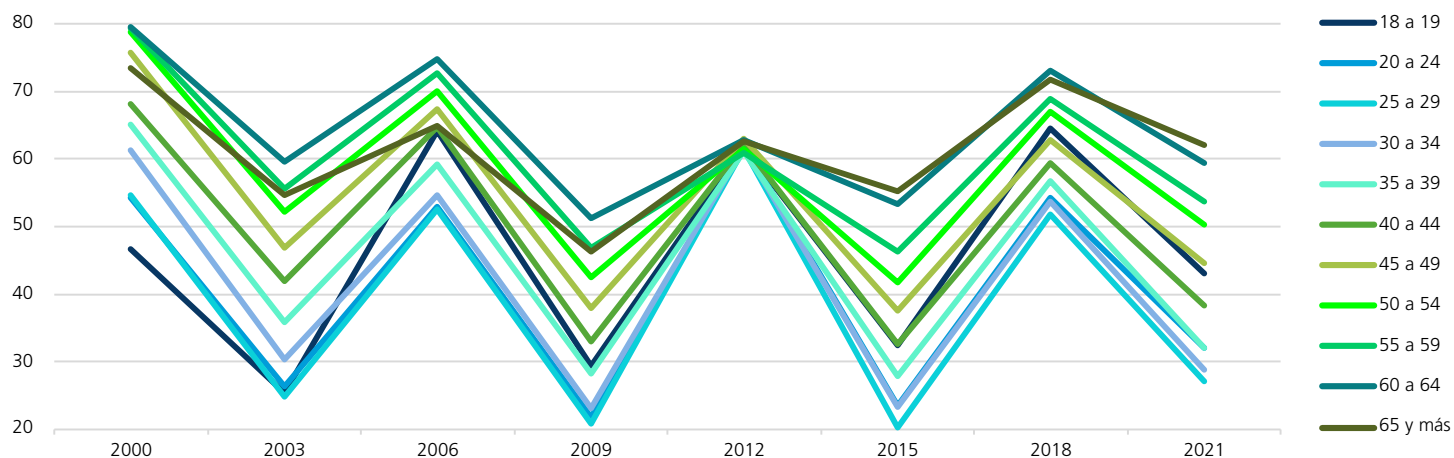

FUENTE: Elaboradas por la DEOEYG con base en información relativa a las estadísticas de participación electoral de las elecciones locales de 2000 a 2021, cuya información fue adaptada al MGE 2021.

Comportamiento de la participación por sección electoral

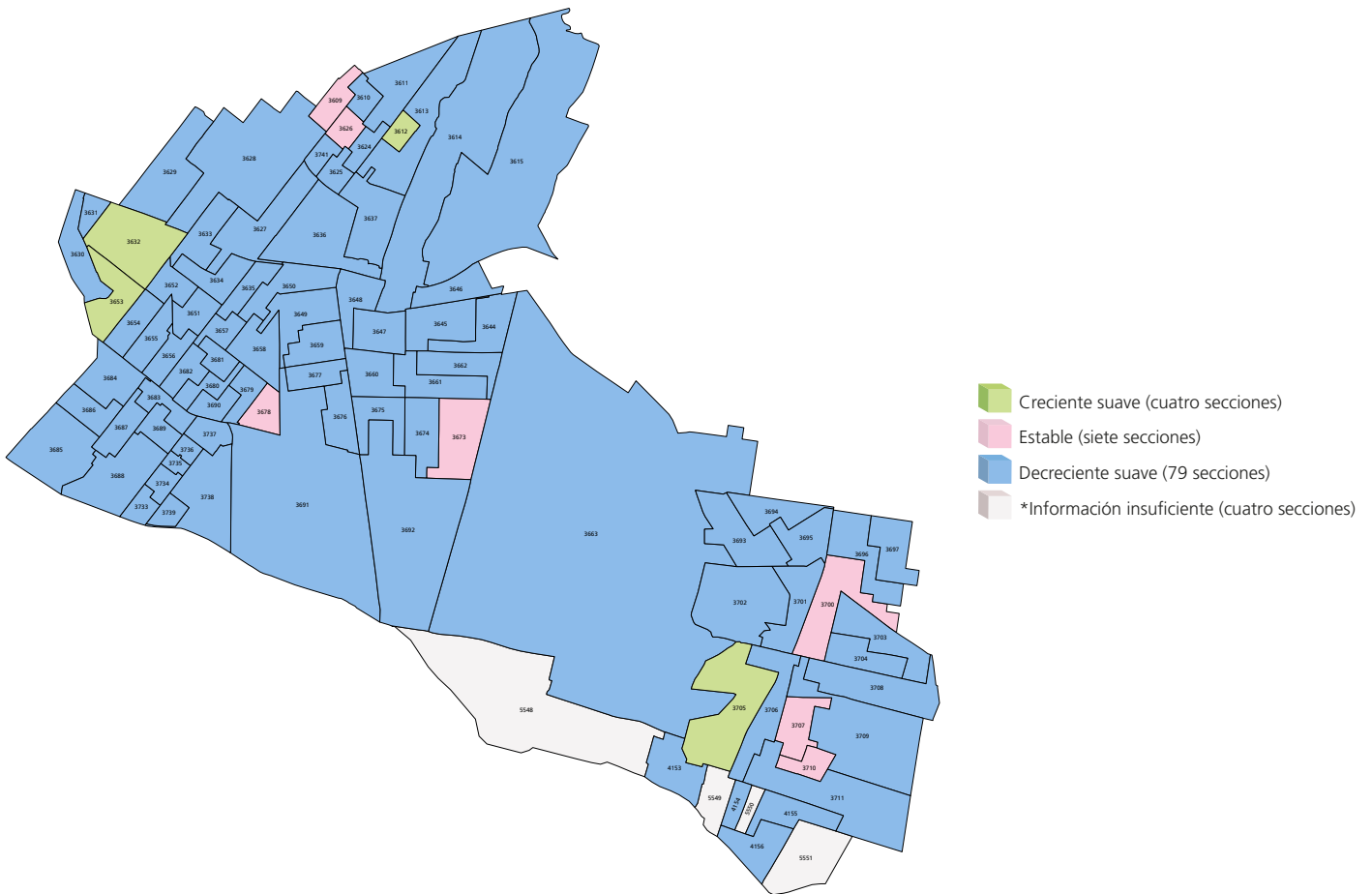

Gran grupo etario y sexo más participativo a lo largo de los procesos electorales por sección electoral

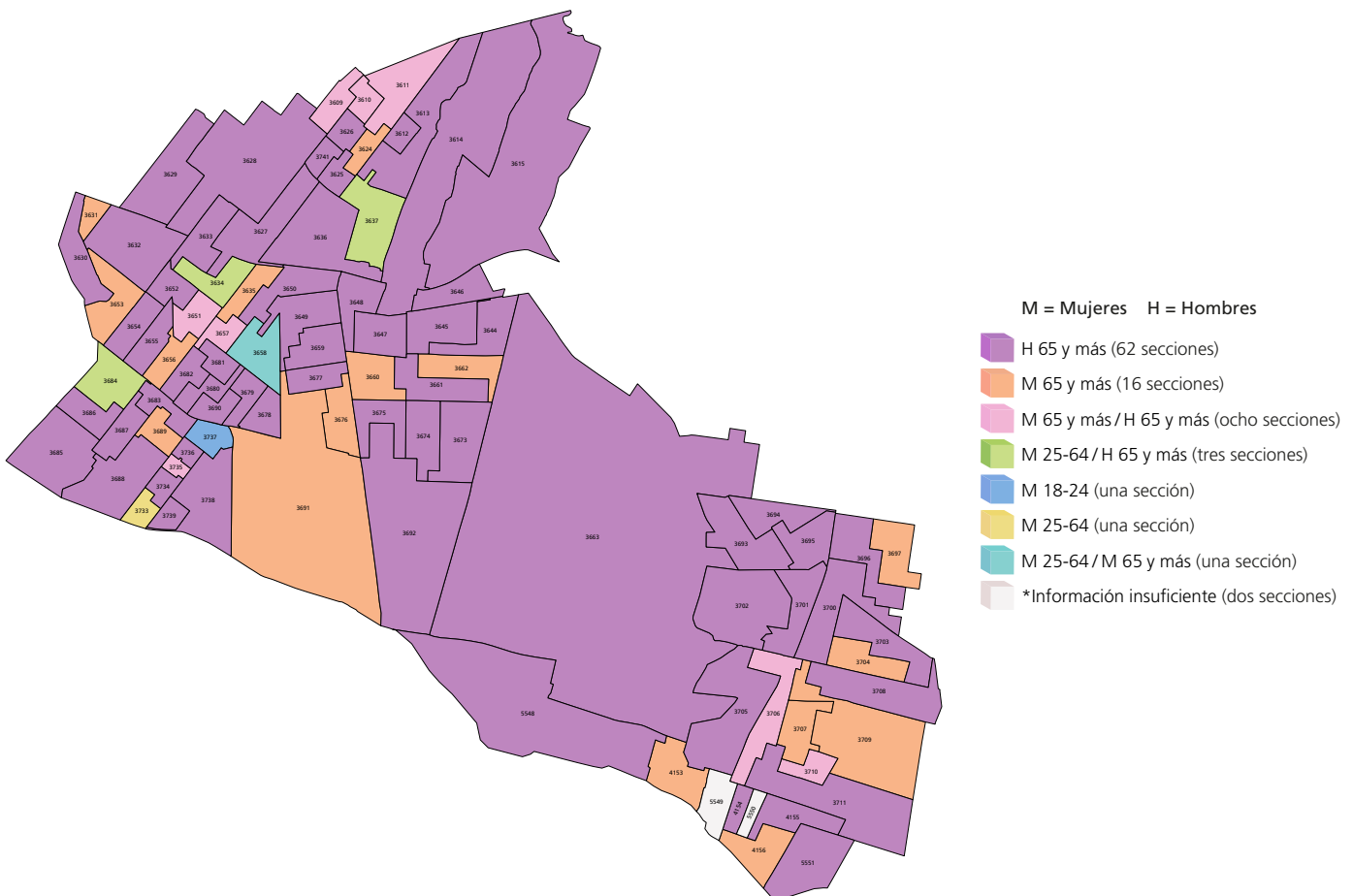

*La categoría *información insuficiente* se refiere a las secciones electorales en las cuales sólo se cuenta con información de tres o menos procesos electorales locales, por lo que el cálculo del comportamiento de la participación no es posible y, en algunos casos, la determinación de un grupo de edad y sexo más participativo tampoco lo es, véase nota metodológica.

NOTA: El cálculo del comportamiento de la participación de las secciones 3701 y 4153 se realizó con información parcial, véase la nota metodológica.

FUENTE: Elaborados por la DEOEYG con base en información relativa a las estadísticas de participación electoral de las elecciones locales de 2000 a 2021, cuya información fue adaptada al MGE 2021.

Distrito electoral local 09

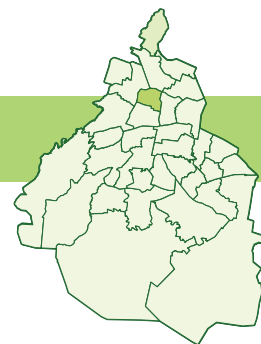

Participación

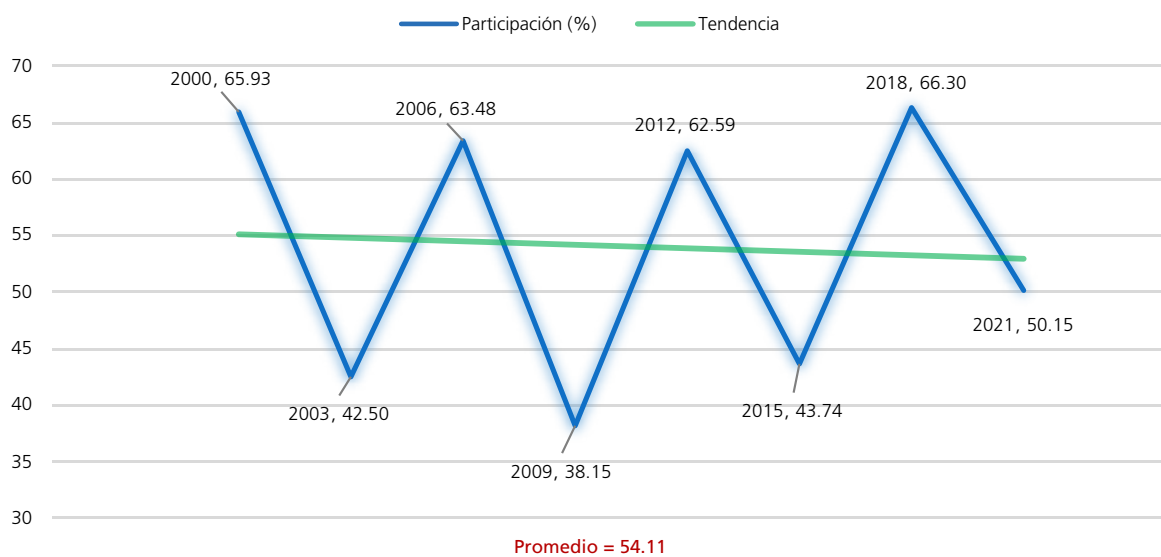

Procesos con elección de Jefatura de Gobierno

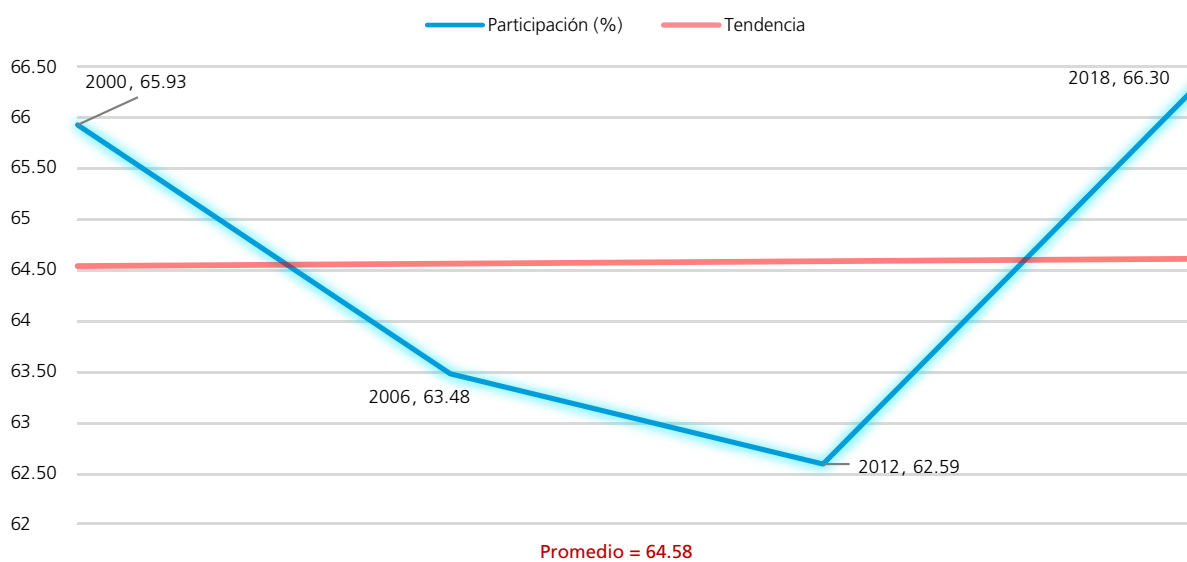

Procesos intermedios

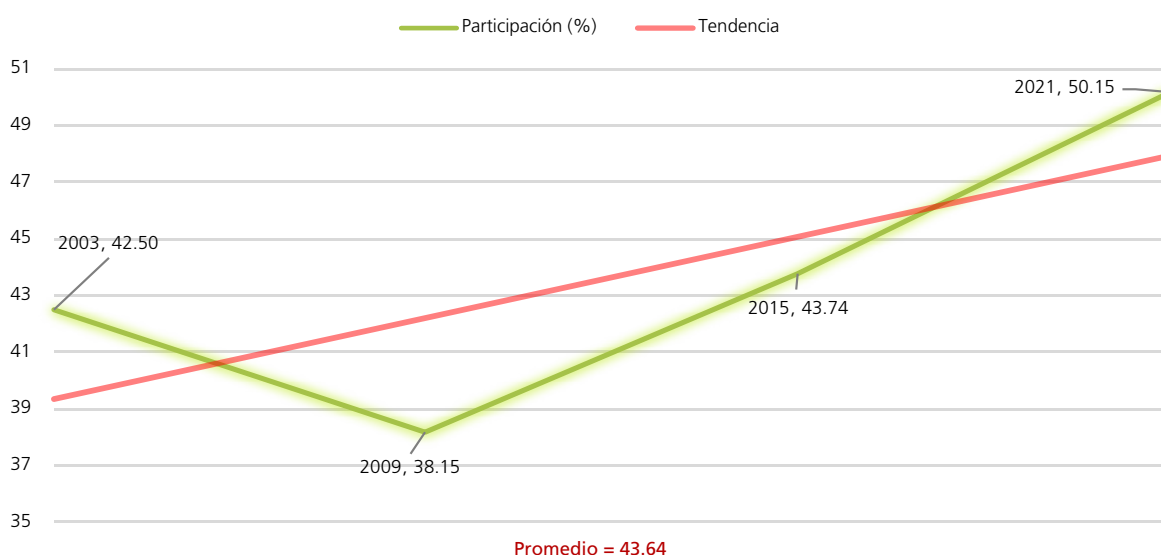

FUENTE: Elaboradas por la DEOEG con base en información relativa a las estadísticas de participación electoral de las elecciones locales de 2000 a 2021, cuya información fue adaptada al MGE 2021.

Personas votantes

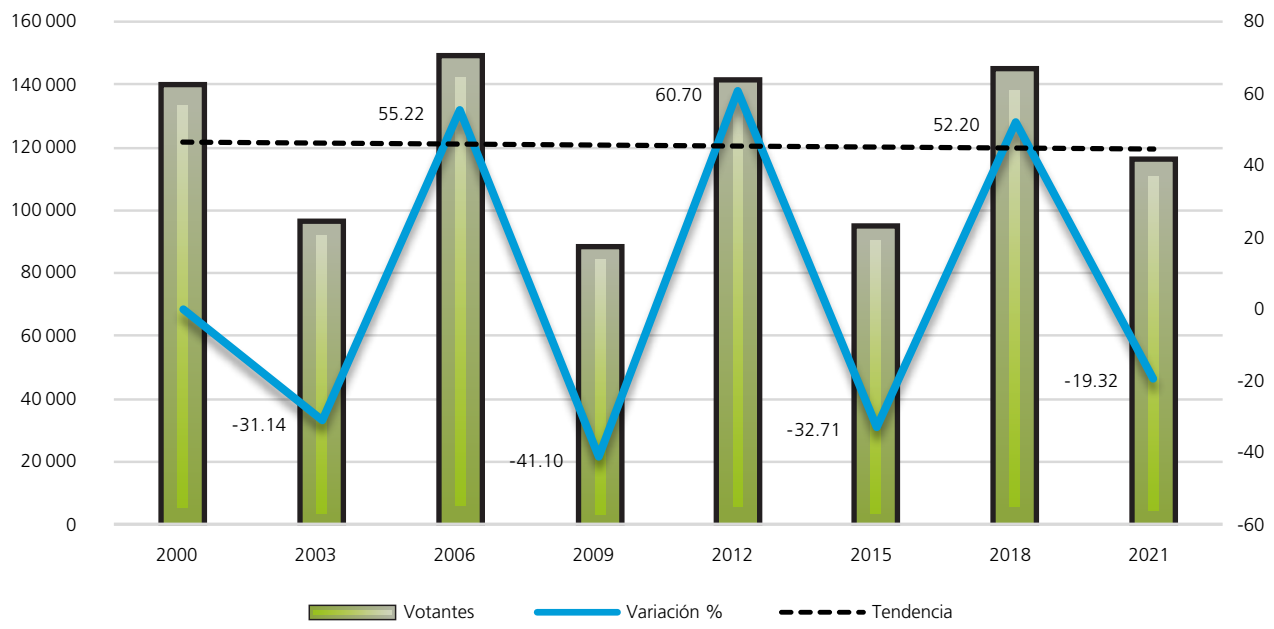

Procesos con elección de Jefatura de Gobierno

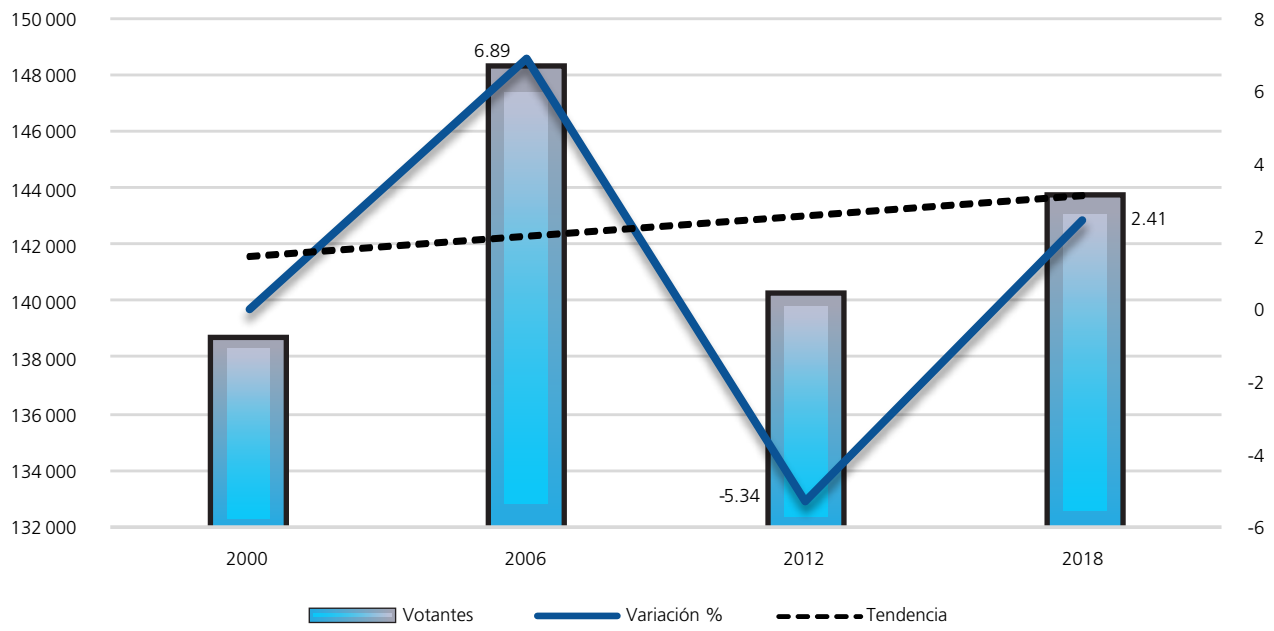

Procesos intermedios

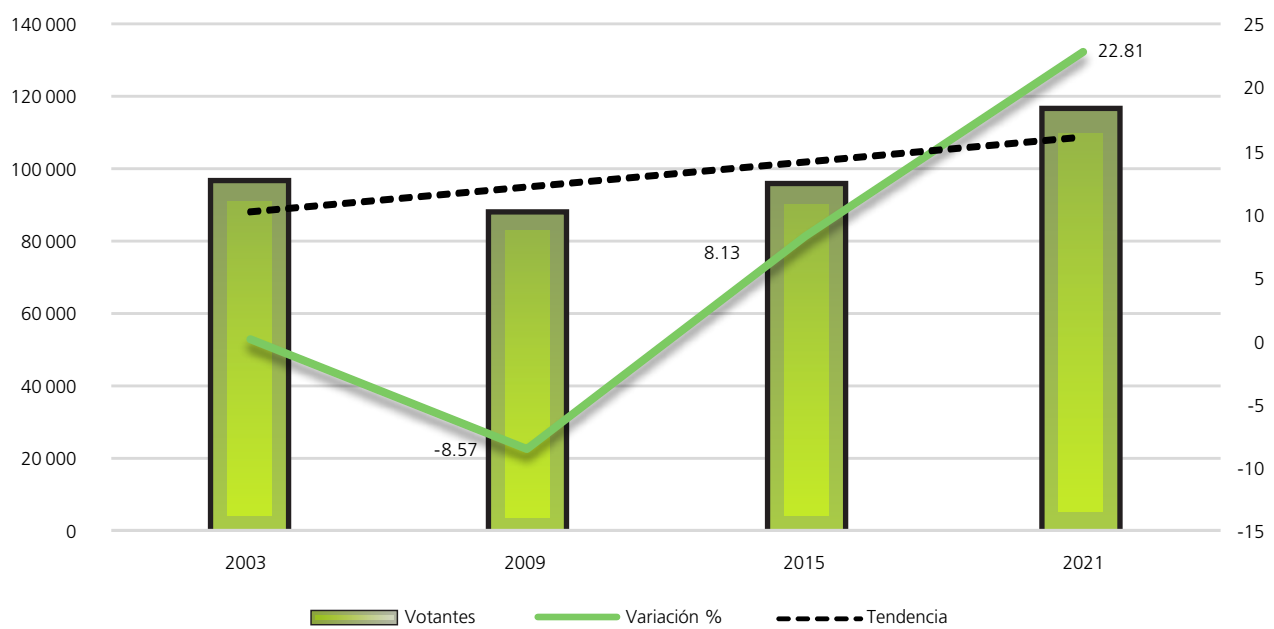

FUENTE: Elaboradas por la DEOEG con base en información relativa a las estadísticas de participación electoral de las elecciones locales de 2000 a 2021, cuya información fue adaptada al MGE 2021.

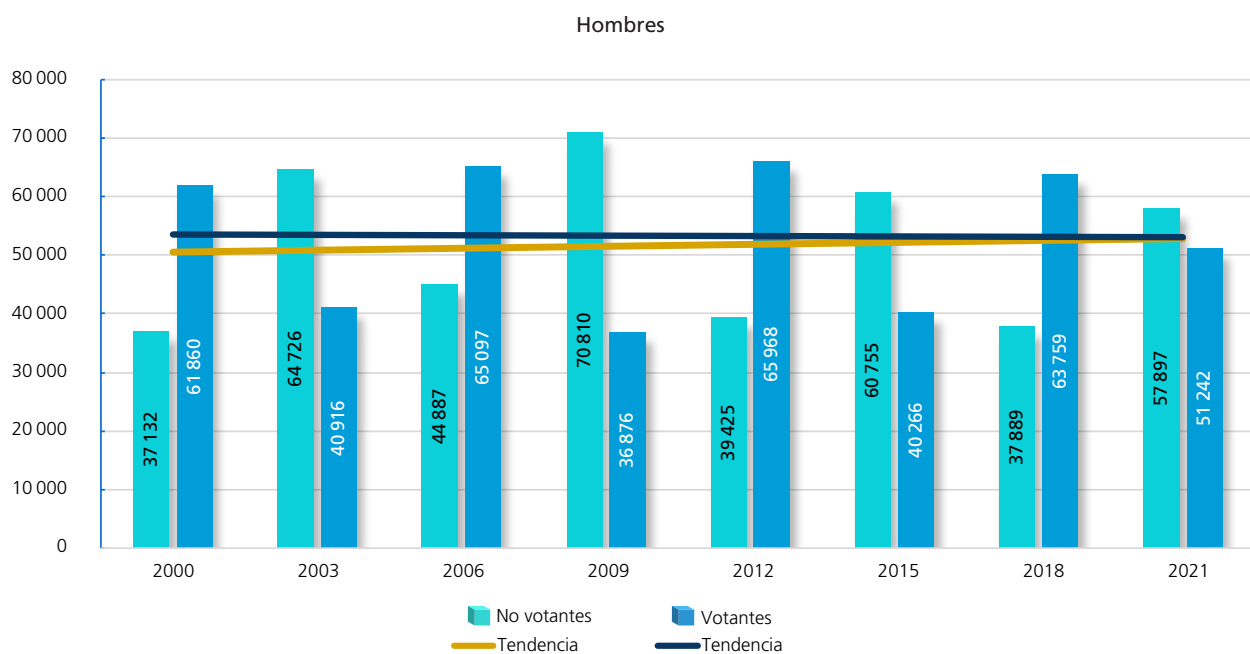
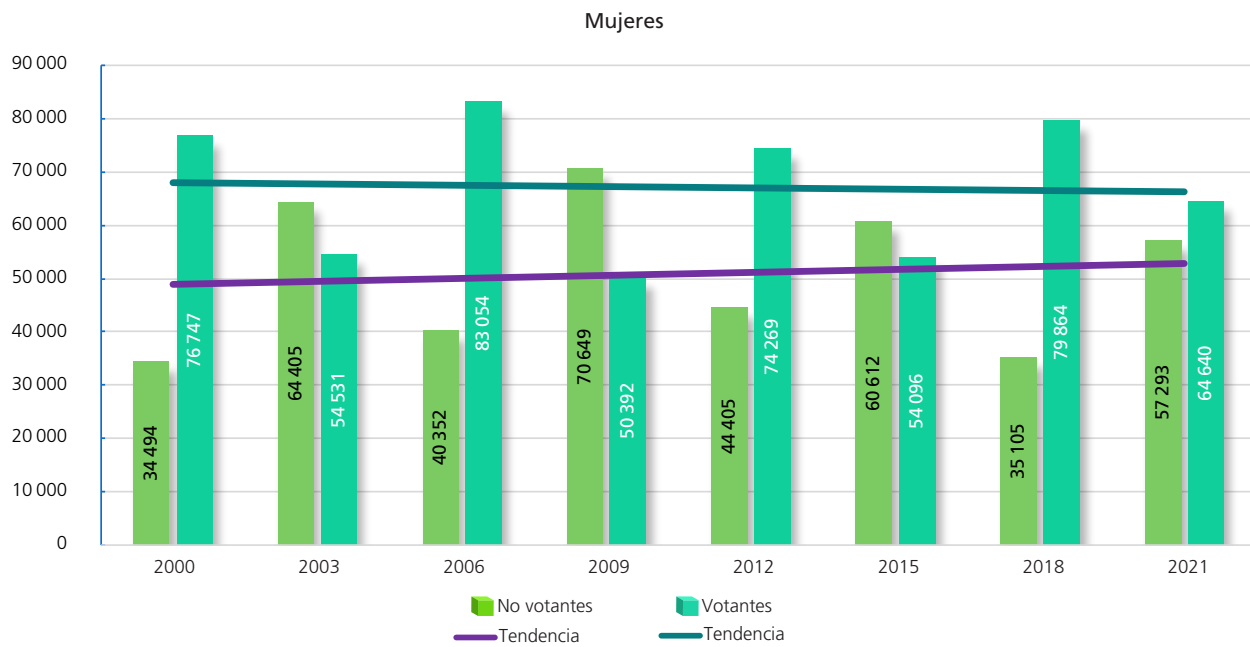

Composición de la lista nominal, votantes, no votantes y relación hombres-mujeres observada

Proceso electoral	Lista nominal		Votantes		No votantes		Relación hombres-mujeres		
	Mujeres	Hombres	Mujeres	Hombres	Mujeres	Hombres	Lista nominal	Votantes	No votantes
2000	111241	98992	76747	61860	34494	37132	89	81	108
2003	118936	105642	54531	40916	64405	64726	89	75	100
2006	123406	109984	83054	65097	40352	44887	89	78	111
2009	121041	107686	50392	36876	70649	70810	89	73	100
2012	118674	105393	74269	65968	44405	39425	89	89	89
2015	114708	101021	54096	40266	60612	60755	88	74	100
2018	114969	101648	79864	63759	35105	37889	88	80	108
2021	121933	109139	64640	51242	57293	57897	90	79	101
Promedio	118114	104938	67199	53248	50914	51690	89	79	102



FUENTE: Elaboradas por la DEOEYG con base en información relativa a las estadísticas de participación electoral de las elecciones locales de 2000 a 2021, cuya información fue adaptada al MGE 2021.

Participación y abstención según sexo (porcentaje)

 Proporción en la lista nominal, según sexo				 Proporción en la lista nominal, según sexo			
Mujeres				Hombres			
	Proporción en la lista nominal, según sexo	Participación	Abstención		Proporción en la lista nominal, según sexo	Participación	Abstención
2000	52.91	68.99	31.01	2000	47.09	62.49	37.51
2003	52.96	45.85	54.15	2003	47.04	38.73	61.27
2006	52.88	67.30	32.70	2006	47.12	59.19	40.81
2009	52.92	41.63	58.37	2009	47.08	34.24	65.76
2012	52.96	62.58	37.42	2012	47.04	62.59	37.41
2015	53.17	47	53	2015	46.83	39.86	60.14
2018	53.07	69.47	30.53	2018	46.93	62.73	37.27
2021	52.77	53.01	46.99	2021	47.23	46.95	53.05
Promedio	52.96	57	43	Promedio	47.05	50.85	49.15

Participación y abstención por proceso según sexo (porcentaje)



FUENTE: Elaboradas por la DEOEYG con base en información relativa a las estadísticas de participación electoral de las elecciones locales de 2000 a 2021, cuya información fue adaptada al MGE 2021.

Lista nominal según sexo y grupo etario (procesos con elección de Jefatura de Gobierno)

Grupo etario	2000			2006			2012			2018		
	Mujeres	Hombres	Total	Mujeres	Hombres	Total	Mujeres	Hombres	Total	Mujeres	Hombres	Total
18 a 19	3312	3363	6675	3262	3496	6758	3250	3282	6532	3162	3240	6402
(%)	2.98	3.40	3.18	2.64	3.18	2.90	2.74	3.11	2.92	2.75	3.19	2.96
20 a 24	12548	12664	25212	12659	12214	24873	11525	11359	22884	10208	10155	20363
(%)	11.28	12.79	11.99	10.26	11.11	10.66	9.71	10.78	10.21	8.88	9.99	9.40
25 a 29	14574	15015	29589	13198	13047	26245	12576	12317	24893	11751	11872	23623
(%)	13.10	15.17	14.08	10.69	11.86	11.24	10.60	11.69	11.11	10.22	11.68	10.91
30 a 34	13346	12810	26156	14064	14134	28198	12280	12059	24339	11500	11126	22626
(%)	12	12.94	12.44	11.40	12.85	12.08	10.35	11.44	10.86	10	10.95	10.44
35 a 39	12842	11770	24612	12951	12393	25344	12166	11908	24074	10915	10404	21319
(%)	11.54	11.89	11.71	10.49	11.27	10.86	10.25	11.30	10.74	9.50	10.24	9.84
40 a 44	11498	10329	21827	12403	11223	23626	11486	10617	22103	10668	9818	20486
(%)	10.34	10.44	10.38	10.05	10.20	10.12	9.68	10.07	9.87	9.28	9.66	9.46
45 a 49	9336	8141	17477	11566	10326	21892	10769	9442	20211	10406	9322	19728
(%)	8.39	8.22	8.31	9.37	9.39	9.38	9.07	8.96	9.02	9.05	9.17	9.11
50 a 54	7536	6365	13901	9579	8299	17878	10612	8830	19442	9638	8228	17866
(%)	6.77	6.43	6.61	7.76	7.55	7.66	8.94	8.38	8.68	8.38	8.09	8.25
55 a 59	6041	4815	10856	7485	6503	13988	8892	7329	16221	9587	7666	17253
(%)	5.43	4.86	5.16	6.07	5.91	5.99	7.49	6.95	7.24	8.34	7.54	7.96
60 a 64	5363	3877	9240	6165	4915	11080	6894	5771	12665	8092	6510	14602
(%)	4.82	3.92	4.40	5	4.47	4.75	5.81	5.48	5.65	7.04	6.40	6.74
65 y más	14845	9843	24688	20074	13434	33508	18224	12479	30703	19042	13307	32349
(%)	13.35	9.94	11.74	16.27	12.21	14.36	15.36	11.84	13.70	16.56	13.09	14.93
Total	111241	98992	210233	123406	109984	233390	118674	105393	224067	114969	101648	216617
(%)	100	100	100	100	100	100	100	100	100	100	100	100

Distribución de los grupos etarios en los procesos electorales

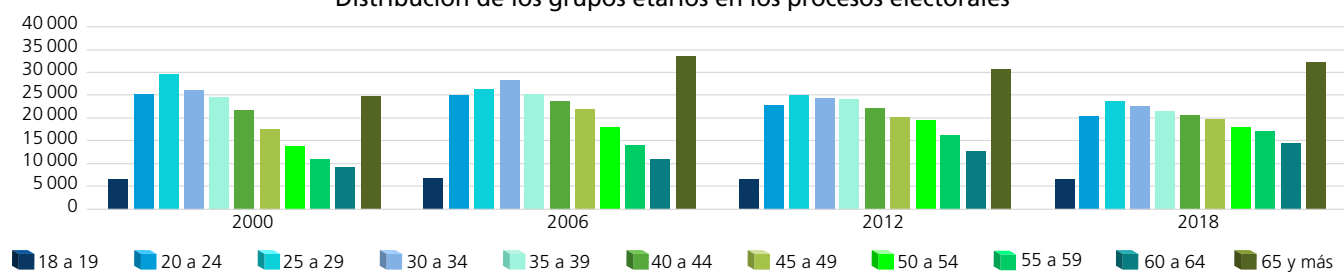

Dispersión porcentual de los grupos etarios por proceso electoral

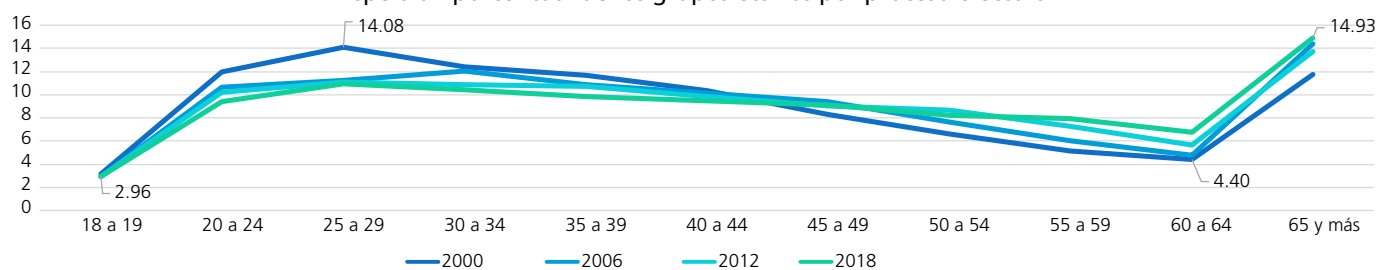

Comportamiento porcentual de los grupos etarios según sexo en los procesos electorales

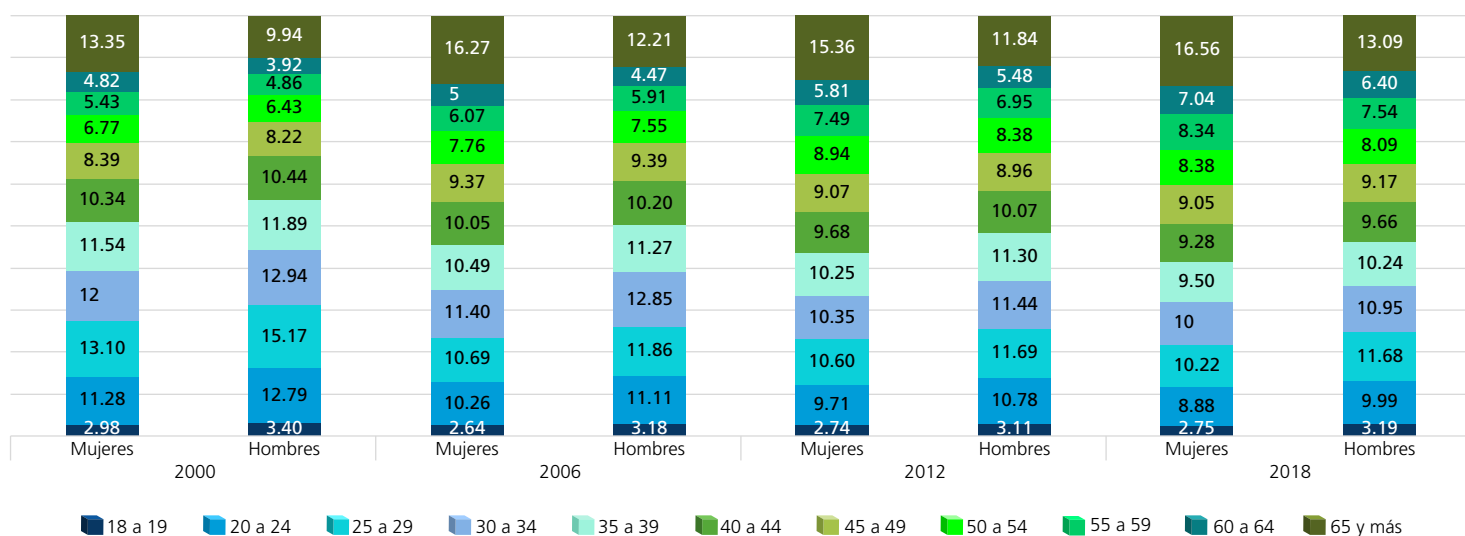

FUENTE: Elaboradas por la DEOEG con base en información relativa a las estadísticas de participación electoral de las elecciones locales de 2000 a 2021, cuya información fue adaptada al MGE 2021.

Lista nominal según sexo y grupo etario (procesos intermedios)

Grupo etario	2003			2009			2015			2021		
	Mujeres	Hombres	Total	Mujeres	Hombres	Total	Mujeres	Hombres	Total	Mujeres	Hombres	Total
18 a 19	3271	3284	6555	2770	2789	5559	2889	2841	5730	2660	2847	5507
(%)	2.75	3.11	2.92	2.29	2.59	2.43	2.52	2.81	2.66	2.18	2.61	2.38
20 a 24	12648	12388	25036	11330	11092	22422	11080	11117	22197	10127	10170	20297
(%)	10.63	11.73	11.15	9.36	10.30	9.80	9.66	11	10.29	8.31	9.32	8.78
25 a 29	13992	14174	28166	12578	12151	24729	11970	11829	23799	12029	12330	24359
(%)	11.77	13.42	12.54	10.39	11.28	10.81	10.44	11.71	11.03	9.86	11.30	10.54
30 a 34	14149	13886	28035	12534	12485	25019	11644	11059	22703	12604	12633	25237
(%)	11.90	13.14	12.48	10.36	11.59	10.94	10.15	10.95	10.52	10.34	11.58	10.92
35 a 39	12872	12071	24943	12883	12717	25600	10769	10371	21140	11873	11431	23304
(%)	10.82	11.43	11.11	10.64	11.81	11.19	9.39	10.27	9.80	9.74	10.47	10.09
40 a 44	12336	11207	23543	11731	10855	22586	11140	10388	21528	11034	10403	21437
(%)	10.37	10.61	10.48	9.69	10.08	9.88	9.71	10.28	9.98	9.05	9.53	9.28
45 a 49	10638	9390	20028	11556	10187	21743	10137	8956	19093	11170	10261	21431
(%)	8.94	8.89	8.92	9.55	9.46	9.51	8.84	8.87	8.85	9.16	9.40	9.28
50 a 54	8464	7281	15745	10330	9007	19337	10209	8202	18411	10128	8968	19096
(%)	7.12	6.89	7.01	8.53	8.37	8.45	8.90	8.12	8.53	8.31	8.22	8.26
55 a 59	6837	5647	12484	8095	6997	15092	9136	7509	16645	9968	7981	17949
(%)	5.75	5.34	5.56	6.69	6.50	6.60	7.96	7.43	7.72	8.17	7.31	7.77
60 a 64	5686	4386	10072	6704	5473	12177	7412	6130	13542	9077	7252	16329
(%)	4.78	4.15	4.48	5.54	5.08	5.32	6.46	6.07	6.28	7.44	6.64	7.07
65 y más	18043	11928	29971	20530	13933	34463	18322	12619	30941	21263	14863	36126
(%)	15.17	11.29	13.35	16.96	12.94	15.07	15.97	12.49	14.34	17.44	13.62	15.63
Total	118936	105642	224578	121041	107686	228727	114708	101021	215729	121933	109139	231072
(%)	100	100	100	100	100	100	100	100	100	100	100	100

Distribución de los grupos etarios en los procesos electorales

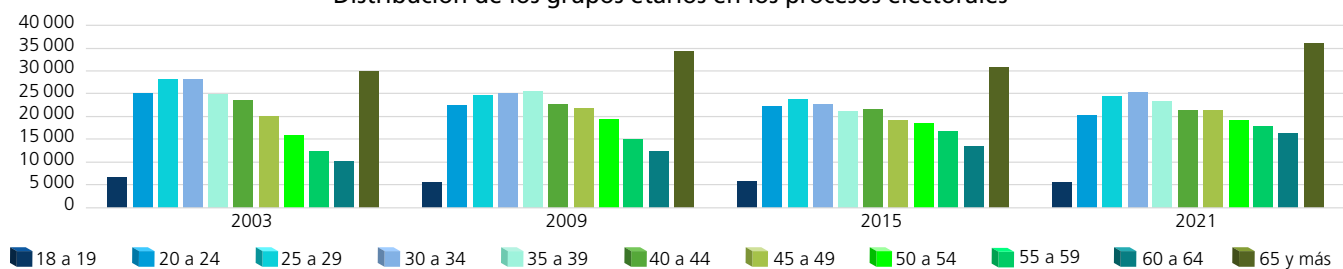

Dispersión porcentual de los grupos etarios por proceso electoral

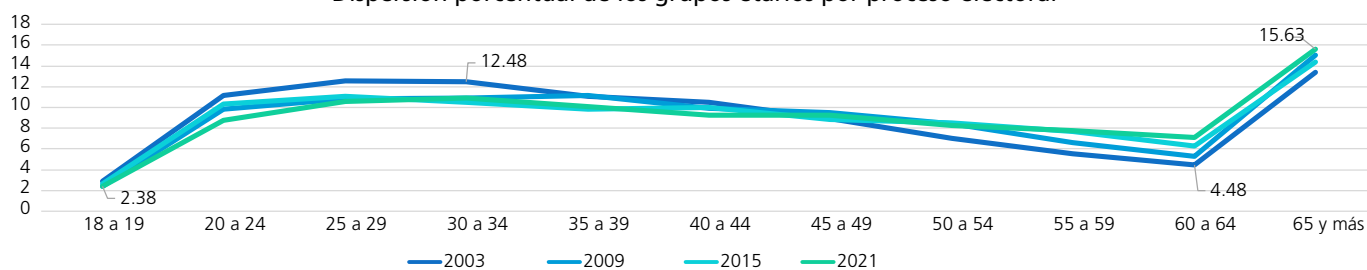

Comportamiento porcentual de los grupos etarios según sexo en los procesos electorales

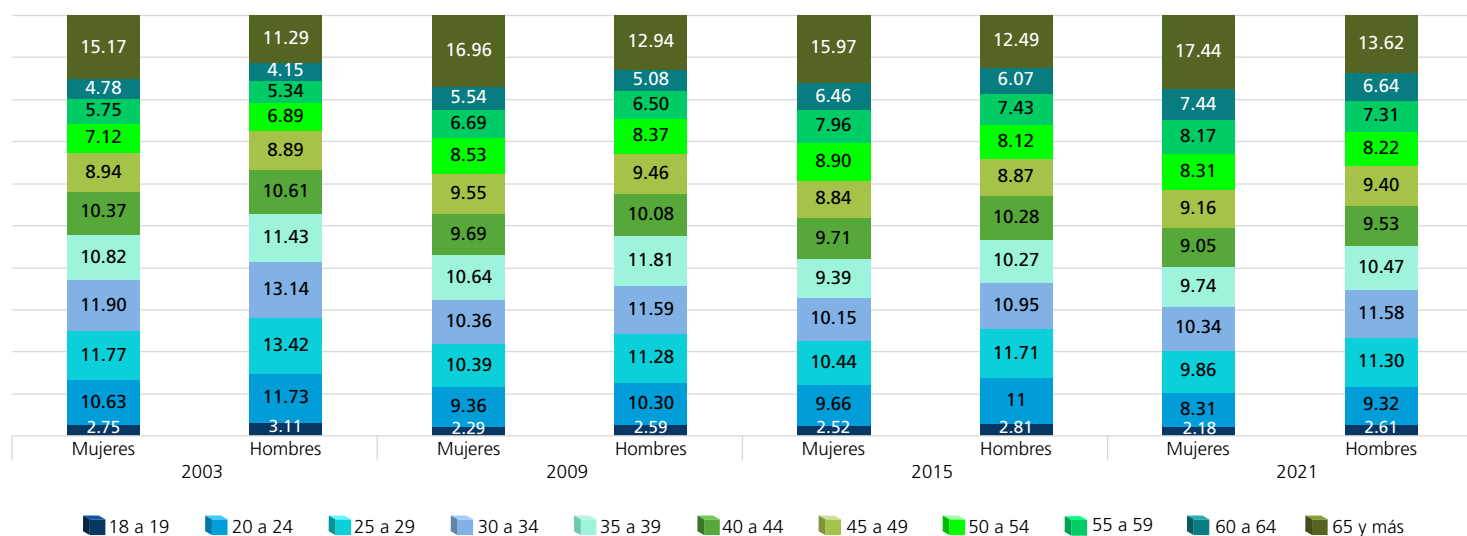

FUENTE: Elaboradas por la DEOEG con base en información relativa a las estadísticas de participación electoral de las elecciones locales de 2000 a 2021, cuya información fue adaptada al MGE 2021.

Personas votantes según sexo y grupo etario (procesos con elección de Jefatura de Gobierno)

Grupo etario	2000			2006			2012			2018		
	Mujeres	Hombres	Total	Mujeres	Hombres	Total	Mujeres	Hombres	Total	Mujeres	Hombres	Total
18 a 19	1662	1604	3266	2278	2266	4544	2018	2099	4117	2162	2168	4330
(%)	2.16	2.59	2.36	2.74	3.48	3.07	2.72	3.18	2.94	2.71	3.40	3.02
20 a 24	7810	6903	14713	7907	6688	14595	7148	7063	14211	6288	5726	12014
(%)	10.18	11.16	10.61	9.52	10.27	9.85	9.62	10.71	10.13	7.87	8.98	8.37
25 a 29	9214	7994	17208	8309	6826	15135	7809	7733	15542	7195	6524	13719
(%)	12	12.92	12.41	10.01	10.49	10.22	10.51	11.72	11.08	9.01	10.23	9.55
30 a 34	8842	7319	16161	9138	7666	16804	7666	7441	15107	7508	6304	13812
(%)	11.52	11.83	11.66	11	11.78	11.34	10.32	11.28	10.77	9.40	9.89	9.62
35 a 39	9017	7258	16275	8678	7012	15690	7615	7459	15074	7367	6122	13489
(%)	11.75	11.73	11.74	10.45	10.77	10.59	10.25	11.31	10.75	9.23	9.60	9.39
40 a 44	8632	7055	15687	8756	6823	15579	7184	6671	13855	7598	6063	13661
(%)	11.25	11.41	11.32	10.54	10.48	10.51	9.67	10.11	9.88	9.51	9.51	9.51
45 a 49	7296	5829	13125	8588	6564	15152	6762	5873	12635	7653	5968	13621
(%)	9.51	9.42	9.47	10.34	10.08	10.23	9.11	8.90	9.01	9.58	9.36	9.48
50 a 54	5901	4617	10518	7254	5624	12878	6607	5475	12082	7198	5479	12677
(%)	7.69	7.47	7.59	8.74	8.64	8.69	8.90	8.30	8.62	9.01	8.59	8.83
55 a 59	4717	3625	8342	5649	4436	10085	5564	4558	10122	7362	5395	12757
(%)	6.15	5.86	6.02	6.80	6.81	6.81	7.49	6.91	7.22	9.22	8.46	8.88
60 a 64	4178	2982	7160	4653	3454	8107	4402	3678	8080	6301	4689	10990
(%)	5.44	4.82	5.17	5.60	5.31	5.47	5.93	5.58	5.76	7.89	7.36	7.65
65 y más	9478	6674	16152	11844	7738	19582	11494	7918	19412	13232	9321	22553
(%)	12.35	10.79	11.65	14.26	11.89	13.22	15.48	12	13.84	16.57	14.62	15.70
Total	76747	61860	138607	83054	65097	148151	74269	65968	140237	79864	63759	143623
(%)	100	100	100	100	100	100	100	100	100	100	100	100

Distribución de los grupos etarios en los procesos electorales

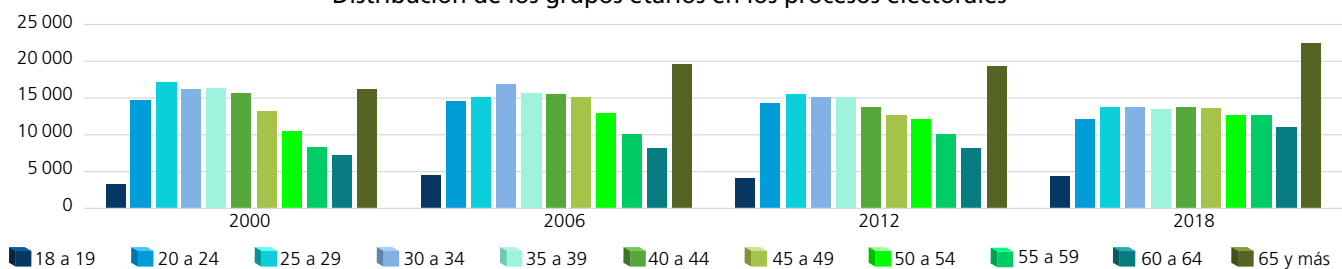

Dispersión porcentual de los grupos etarios por proceso electoral

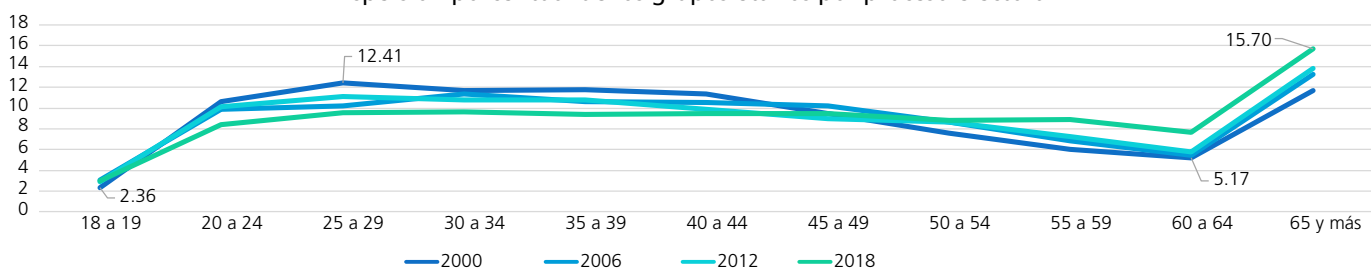

Comportamiento porcentual de los grupos etarios según sexo en los procesos electorales

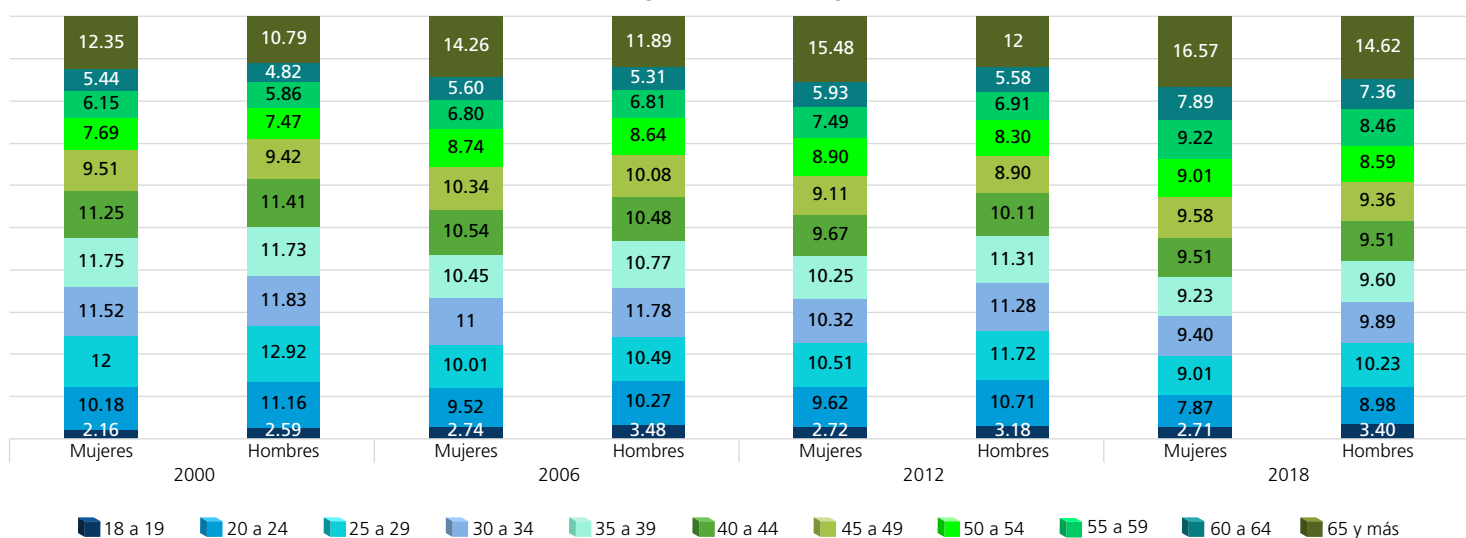

FUENTE: Elaboradas por la DEOEG con base en información relativa a las estadísticas de participación electoral de las elecciones locales de 2000 a 2021, cuya información fue adaptada al MGE 2021.

Personas votantes según sexo y grupo etario (procesos intermedios)

Grupo etario	2003			2009			2015			2021		
	Mujeres	Hombres	Total	Mujeres	Hombres	Total	Mujeres	Hombres	Total	Mujeres	Hombres	Total
18 a 19	1011	894	1905	1079	1029	2 108	1 300	1 244	2 544	1 478	1 409	2 887
(%)	1.85	2.19	2	2.14	2.79	2.41	2.40	3.09	2.69	2.29	2.75	2.49
20 a 24	4464	3629	8093	3476	2744	6220	3735	3398	7 133	4270	3 686	7956
(%)	8.19	8.87	8.48	6.90	7.44	7.13	6.90	8.44	7.56	6.60	7.19	6.86
25 a 29	4812	3672	8484	3887	2825	6712	4040	3201	7 241	4653	4 061	8714
(%)	8.82	8.98	8.89	7.71	7.66	7.69	7.47	7.95	7.67	7.20	7.93	7.52
30 a 34	5464	4035	9499	4278	3 187	7 465	4290	3219	7 509	5 113	4 397	9 510
(%)	10.02	9.86	9.95	8.49	8.64	8.55	7.93	8	7.96	7.91	8.58	8.21
35 a 39	5481	4097	9578	5074	3662	8736	4620	3428	8048	5549	4449	9998
(%)	10.05	10.01	10.03	10.07	9.93	10.01	8.54	8.51	8.53	8.58	8.68	8.63
40 a 44	6230	4616	10846	5018	3690	8708	5300	3899	9 199	5731	4619	10350
(%)	11.42	11.28	11.36	9.96	10.01	9.98	9.80	9.68	9.75	8.87	9.01	8.93
45 a 49	5736	4385	10121	5476	3781	9257	5144	3772	8916	6429	5048	11477
(%)	10.52	10.72	10.60	10.87	10.26	10.61	9.51	9.37	9.45	9.95	9.85	9.90
50 a 54	4868	3738	8606	5197	3773	8970	5596	3838	9434	6188	4922	11 110
(%)	8.93	9.14	9.02	10.31	10.23	10.28	10.34	9.53	10	9.57	9.61	9.59
55 a 59	4024	2980	7004	4425	3348	7773	5257	3816	9073	6275	4652	10927
(%)	7.38	7.28	7.34	8.78	9.08	8.91	9.72	9.48	9.61	9.71	9.08	9.43
60 a 64	3434	2514	5948	3756	2814	6570	4614	3443	8057	5975	4580	10555
(%)	6.30	6.14	6.23	7.45	7.63	7.53	8.53	8.55	8.54	9.24	8.94	9.11
65 y más	9007	6356	15363	8726	6023	14749	10200	7008	17 208	12979	9419	22398
(%)	16.52	15.53	16.10	17.32	16.33	16.90	18.86	17.40	18.24	20.08	18.38	19.33
Total	54531	40916	95447	50392	36876	87268	54096	40266	94362	64640	51242	115882
(%)	100	100	100	100	100	100	100	100	100	100	100	100

Distribución de los grupos etarios en los procesos electorales

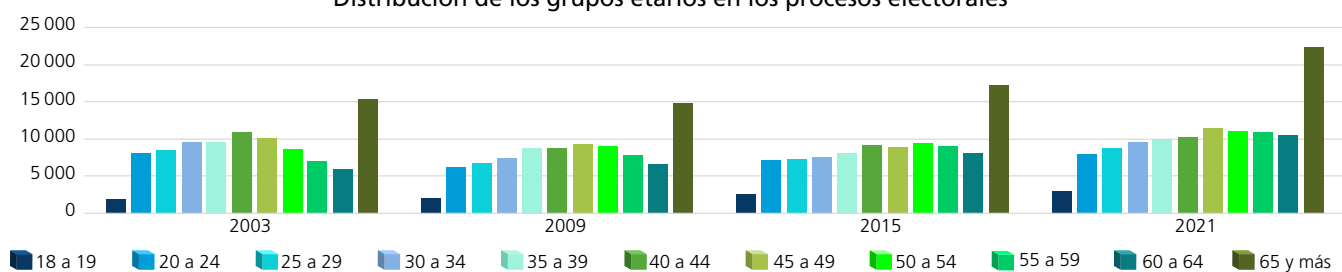

Dispersión porcentual de los grupos etarios por proceso electoral

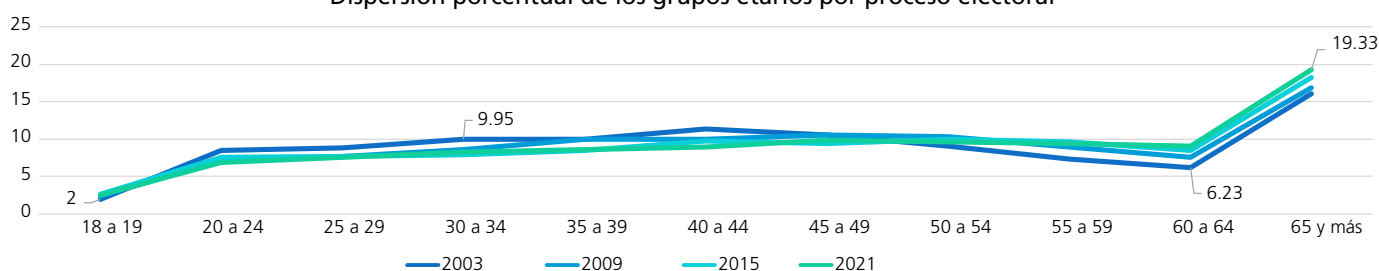

Comportamiento porcentual de los grupos etarios según sexo en los procesos electorales

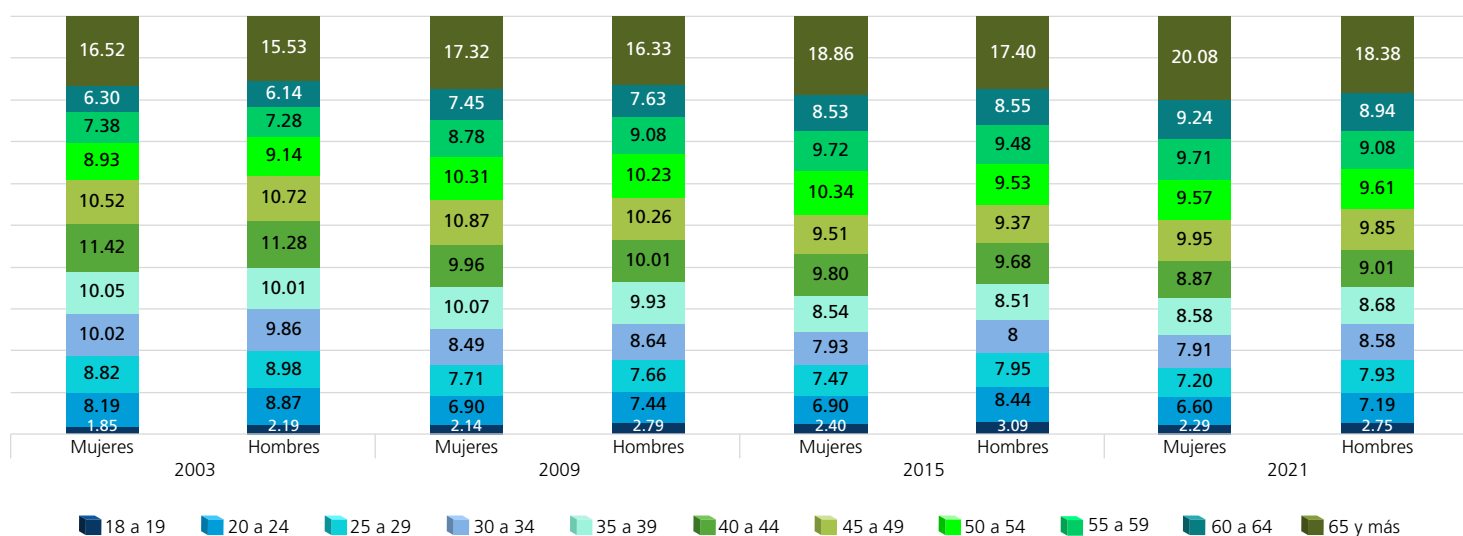

FUENTE: Elaboradas por la DEOEG con base en información relativa a las estadísticas de participación electoral de las elecciones locales de 2000 a 2021, cuya información fue adaptada al MGE 2021.

Personas no votantes según sexo y grupo etario
(procesos con elección de Jefatura de Gobierno)

Grupo etario	2000			2006			2012			2018		
	Mujeres	Hombres	Total	Mujeres	Hombres	Total	Mujeres	Hombres	Total	Mujeres	Hombres	Total
18 a 19	1650	1759	3409	984	1230	2214	1232	1183	2415	1000	1072	2072
(%)	4.78	4.74	4.76	2.44	2.74	2.60	2.77	3	2.88	2.85	2.83	2.84
20 a 24	4738	5761	10499	4752	5526	10278	4377	4296	8673	3920	4429	8349
(%)	13.74	15.51	14.66	11.78	12.31	12.06	9.86	10.90	10.35	11.17	11.69	11.44
25 a 29	5360	7021	12381	4889	6221	11110	4767	4584	9351	4556	5348	9904
(%)	15.54	18.91	17.29	12.11	13.86	13.03	10.74	11.63	11.15	12.98	14.11	13.57
30 a 34	4504	5491	9995	4926	6468	11394	4614	4618	9232	3992	4822	8814
(%)	13.06	14.79	13.95	12.21	14.41	13.37	10.39	11.71	11.01	11.37	12.73	12.07
35 a 39	3825	4512	8337	4273	5381	9654	4551	4449	9000	3548	4282	7830
(%)	11.09	12.15	11.64	10.59	11.99	11.32	10.25	11.28	10.74	10.11	11.30	10.73
40 a 44	2866	3274	6140	3647	4400	8047	4302	3946	8248	3070	3755	6825
(%)	8.31	8.82	8.57	9.04	9.80	9.44	9.69	10.01	9.84	8.74	9.91	9.35
45 a 49	2040	2312	4352	2978	3762	6740	4007	3569	7576	2753	3354	6107
(%)	5.91	6.23	6.08	7.38	8.38	7.91	9.02	9.05	9.04	7.84	8.85	8.36
50 a 54	1635	1748	3383	2325	2675	5000	4005	3355	7360	2440	2749	5189
(%)	4.74	4.71	4.72	5.76	5.96	5.86	9.02	8.51	8.78	6.95	7.26	7.11
55 a 59	1324	1190	2514	1836	2067	3903	3328	2771	6099	2225	2271	4496
(%)	3.84	3.20	3.51	4.55	4.61	4.58	7.49	7.03	7.27	6.34	5.99	6.16
60 a 64	1185	895	2080	1512	1461	2973	2492	2093	4585	1791	1821	3612
(%)	3.43	2.41	2.90	3.75	3.25	3.49	5.61	5.31	5.47	5.10	4.81	4.95
65 y más	5367	3169	8536	8230	5696	13926	6730	4561	11291	5810	3986	9796
(%)	15.56	8.53	11.92	20.39	12.69	16.34	15.16	11.57	13.47	16.55	10.52	13.42
Total	34494	37132	71626	40352	44887	85239	44405	39425	83830	35105	37889	72994
(%)	100	100	100	100	100	100	100	100	100	100	100	100

Distribución de los grupos etarios en los procesos electorales

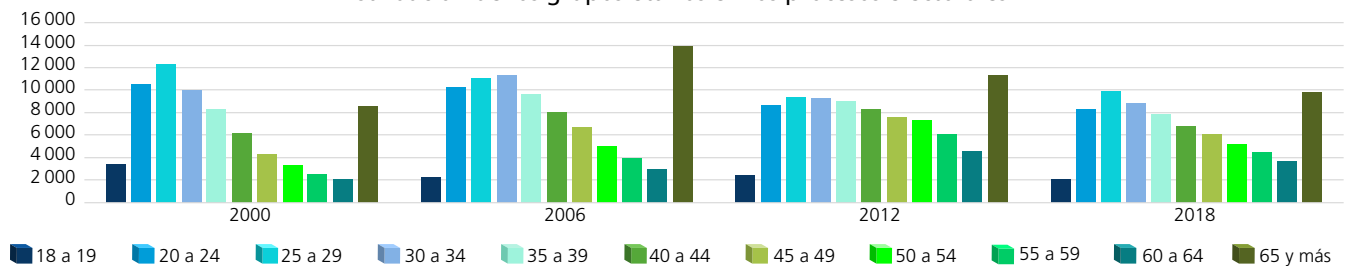

Dispersión porcentual de los grupos etarios por proceso electoral

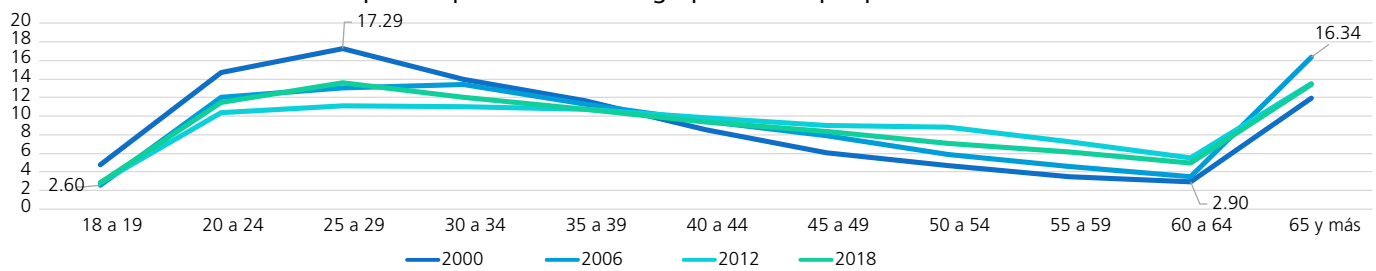

Comportamiento porcentual de los grupos etarios según sexo en los procesos electorales

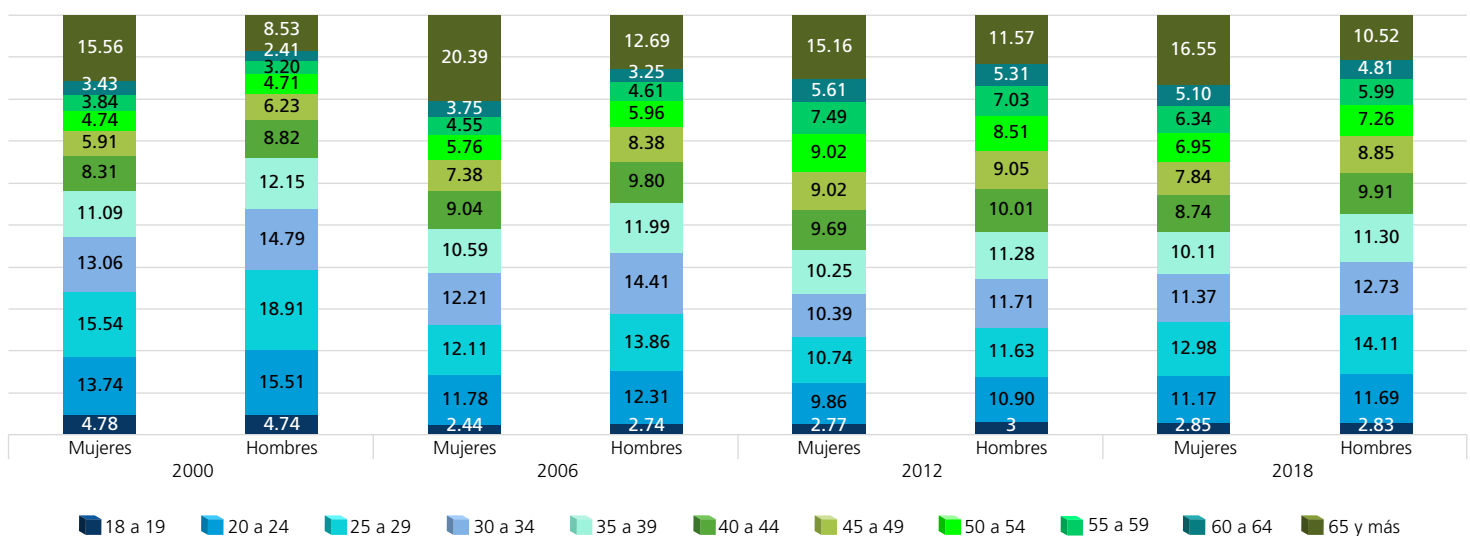

FUENTE: Elaboradas por la DEOEG con base en información relativa a las estadísticas de participación electoral de las elecciones locales de 2000 a 2021, cuya información fue adaptada al MGE 2021.

Personas no votantes según sexo y grupo etario (procesos intermedios)

Grupo etario	2003			2009			2015			2021		
	Mujeres	Hombres	Total	Mujeres	Hombres	Total	Mujeres	Hombres	Total	Mujeres	Hombres	Total
18 a 19	2260	2390	4650	1691	1760	3451	1589	1597	3186	1182	1438	2620
(%)	3.51	3.69	3.60	2.39	2.49	2.44	2.62	2.63	2.62	2.06	2.48	2.28
20 a 24	8184	8759	16943	7854	8348	16202	7345	7719	15064	5857	6484	12341
(%)	12.71	13.53	13.12	11.12	11.79	11.45	12.12	12.71	12.41	10.22	11.20	10.71
25 a 29	9180	10502	19682	8691	9326	18017	7930	8628	16558	7376	8269	15645
(%)	14.25	16.23	15.24	12.30	13.17	12.74	13.08	14.20	13.64	12.87	14.28	13.58
30 a 34	8685	9851	18536	8256	9298	17554	7354	7840	15194	7491	8236	15727
(%)	13.48	15.22	14.36	11.69	13.13	12.41	12.13	12.90	12.52	13.07	14.23	13.65
35 a 39	7391	7974	15365	7809	9055	16864	6149	6943	13092	6324	6982	13306
(%)	11.48	12.32	11.90	11.05	12.79	11.92	10.14	11.43	10.79	11.04	12.06	11.55
40 a 44	6106	6591	12697	6713	7165	13878	5840	6489	12329	5303	5784	11087
(%)	9.48	10.18	9.83	9.50	10.12	9.81	9.64	10.68	10.16	9.26	9.99	9.63
45 a 49	4902	5005	9907	6080	6406	12486	4993	5184	10177	4741	5213	9954
(%)	7.61	7.73	7.67	8.61	9.05	8.83	8.24	8.53	8.39	8.28	9	8.64
50 a 54	3596	3543	7139	5133	5234	10367	4613	4364	8977	3940	4046	7986
(%)	5.58	5.48	5.53	7.27	7.39	7.33	7.61	7.18	7.40	6.88	6.99	6.93
55 a 59	2813	2667	5480	3670	3649	7319	3879	3693	7572	3693	3329	7022
(%)	4.37	4.12	4.25	5.19	5.15	5.17	6.40	6.08	6.24	6.45	5.75	6.10
60 a 64	2252	1872	4124	2948	2659	5607	2798	2687	5485	3102	2672	5774
(%)	3.50	2.89	3.19	4.17	3.75	3.96	4.62	4.42	4.52	5.41	4.62	5.01
65 y más	9036	5572	14608	11804	7910	19714	8122	5611	13733	8284	5444	13728
(%)	14.03	8.61	11.31	16.71	11.17	13.94	13.40	9.24	11.31	14.46	9.40	11.92
Total	64405	64726	129131	70649	70810	141459	60612	60755	121367	57293	57897	115190
(%)	100	100	100	100	100	100	100	100	100	100	100	100

Distribución de los grupos etarios en los procesos electorales

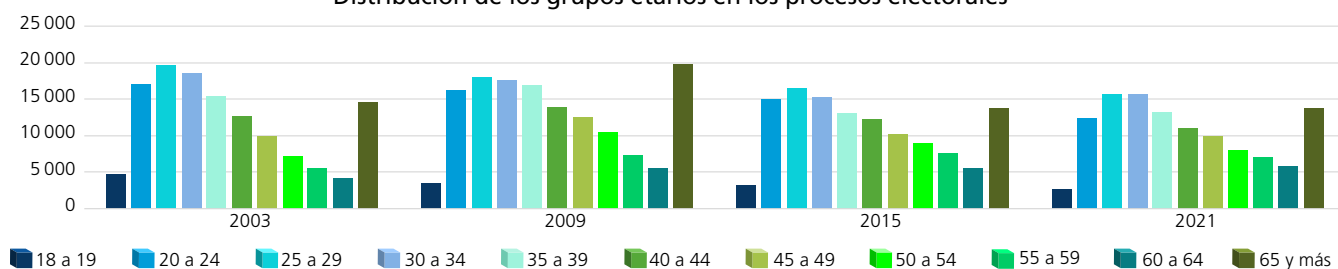

Dispersión porcentual de los grupos etarios por proceso electoral

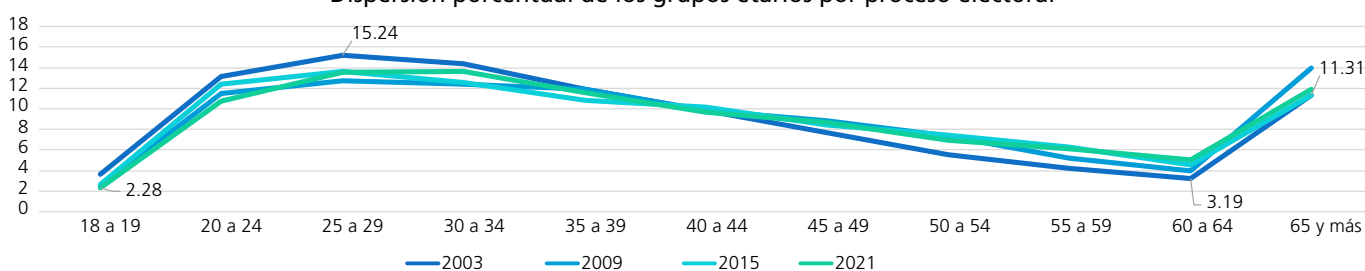

Comportamiento porcentual de los grupos etarios según sexo en los procesos electorales

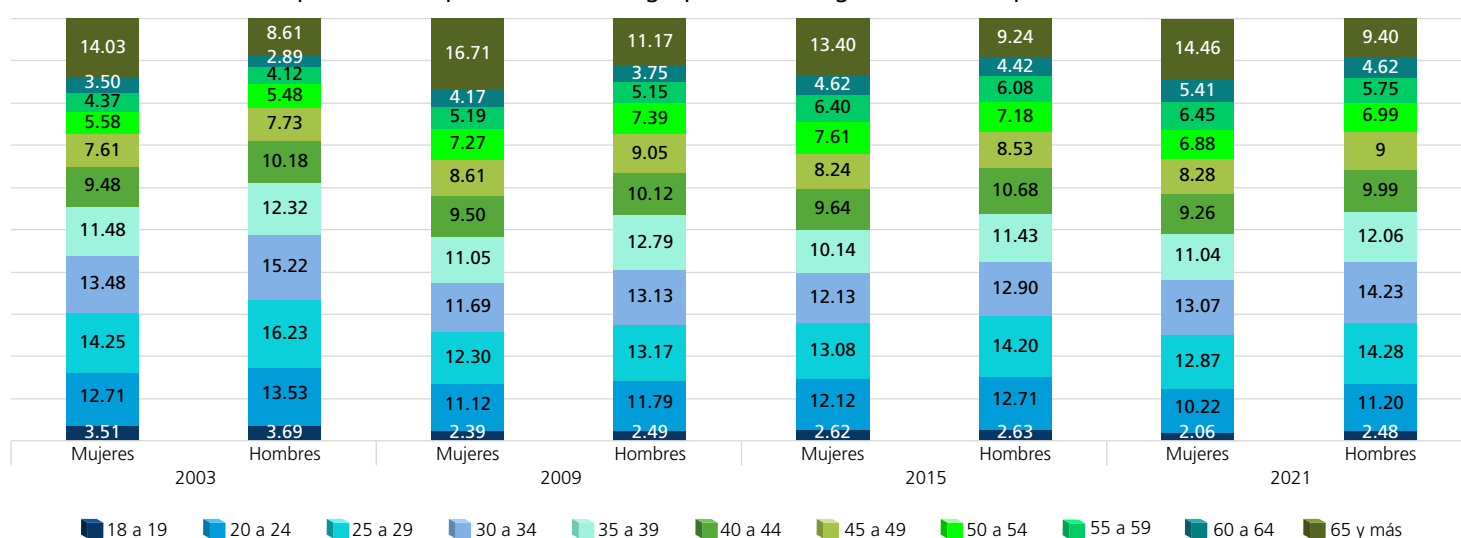

FUENTE: Elaboradas por la DEOEG con base en información relativa a las estadísticas de participación electoral de las elecciones locales de 2000 a 2021, cuya información fue adaptada al MGE 2021.

Participación según sexo y grupo etario (porcentaje)



Mujeres

	2000	2003	2006	2009	2012	2015	2018	2021	Promedio (elecciones con Jefatura de Gobierno)	Promedio (elecciones intermedias)	Promedio general
18 a 19	50.18	30.91	69.83	38.95	62.09	45	68.37	55.56	62.62	42.61	52.61
20 a 24	62.24	35.29	62.46	30.68	62.02	33.71	61.60	42.16	62.08	35.46	48.77
25 a 29	63.22	34.39	62.96	30.90	62.09	33.75	61.23	38.68	62.38	34.43	48.40
30 a 34	66.25	38.62	64.97	34.13	62.43	36.84	65.29	40.57	64.74	37.54	51.14
35 a 39	70.21	42.58	67.01	39.39	62.59	42.90	67.49	46.74	66.83	42.90	54.86
40 a 44	75.07	50.50	70.60	42.78	62.55	47.58	71.22	51.94	69.86	48.20	59.03
45 a 49	78.15	53.92	74.25	47.39	62.79	50.74	73.54	57.56	72.18	52.40	62.29
50 a 54	78.30	57.51	75.73	50.31	62.26	54.81	74.68	61.10	72.74	55.93	64.34
55 a 59	78.08	58.86	75.47	54.66	62.57	57.54	76.79	62.95	73.23	58.50	65.87
60 a 64	77.90	60.39	75.47	56.03	63.85	62.25	77.87	65.83	73.77	61.13	67.45
65 y más	63.85	49.92	59	42.50	63.07	55.67	69.49	61.04	63.85	52.28	58.07



Hombres

	2000	2003	2006	2009	2012	2015	2018	2021	Promedio (elecciones con Jefatura de Gobierno)	Promedio (elecciones intermedias)	Promedio general
18 a 19	47.70	27.22	64.82	36.89	63.95	43.79	66.91	49.49	60.85	39.35	50.10
20 a 24	54.51	29.29	54.76	24.74	62.18	30.57	56.39	36.24	56.96	30.21	43.59
25 a 29	53.24	25.91	52.32	23.25	62.78	27.06	54.95	32.94	55.82	27.29	41.56
30 a 34	57.14	29.06	54.24	25.53	61.70	29.11	56.66	34.81	57.44	29.63	43.53
35 a 39	61.67	33.94	56.58	28.80	62.64	33.05	58.84	38.92	59.93	33.68	46.81
40 a 44	68.30	41.19	60.79	33.99	62.83	37.53	61.75	44.40	63.42	39.28	51.35
45 a 49	71.60	46.70	63.57	37.12	62.20	42.12	64.02	49.20	65.35	43.79	54.57
50 a 54	72.54	51.34	67.77	41.89	62	46.79	66.59	54.88	67.23	48.73	57.98
55 a 59	75.29	52.77	68.21	47.85	62.19	50.82	70.38	58.29	69.02	52.43	60.73
60 a 64	76.92	57.32	70.27	51.42	63.73	56.17	72.03	63.15	70.74	57.02	63.88
65 y más	67.80	53.29	57.60	43.23	63.45	55.54	70.05	63.37	64.73	53.86	59.29

Mujeres

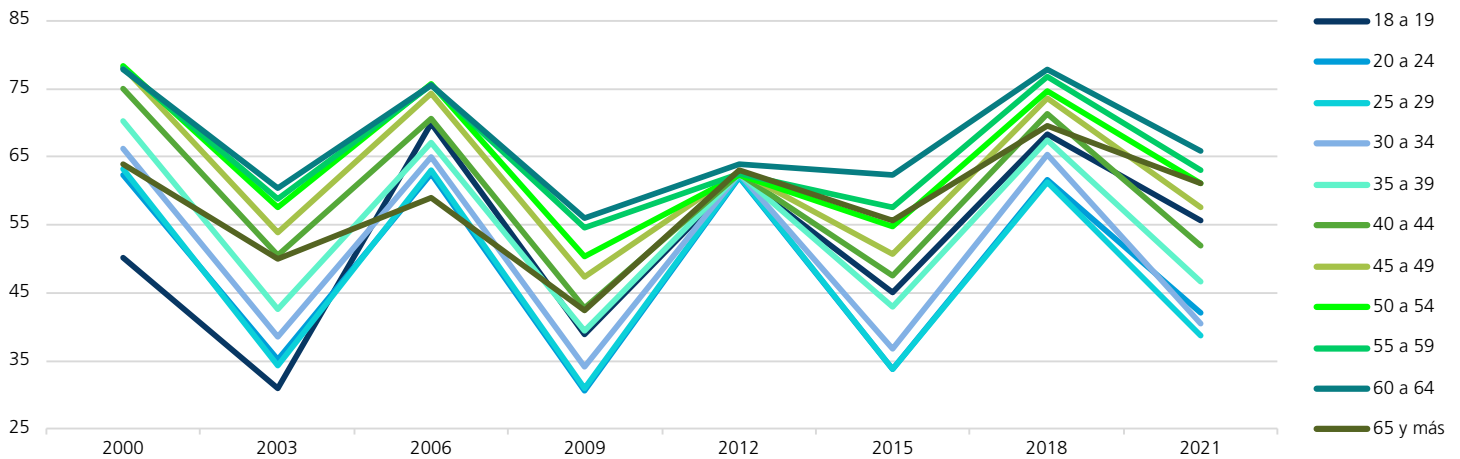

Hombres

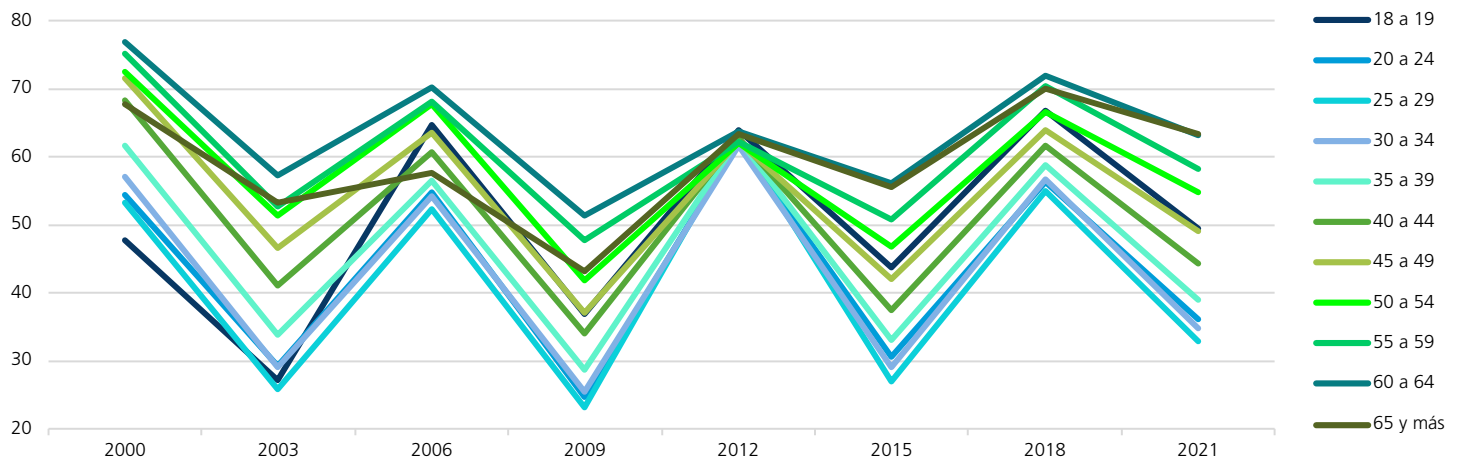

FUENTE: Elaboradas por la DEOEYG con base en información relativa a las estadísticas de participación electoral de las elecciones locales de 2000 a 2021, cuya información fue adaptada al MGE 2021.

Comportamiento de la participación por sección electoral

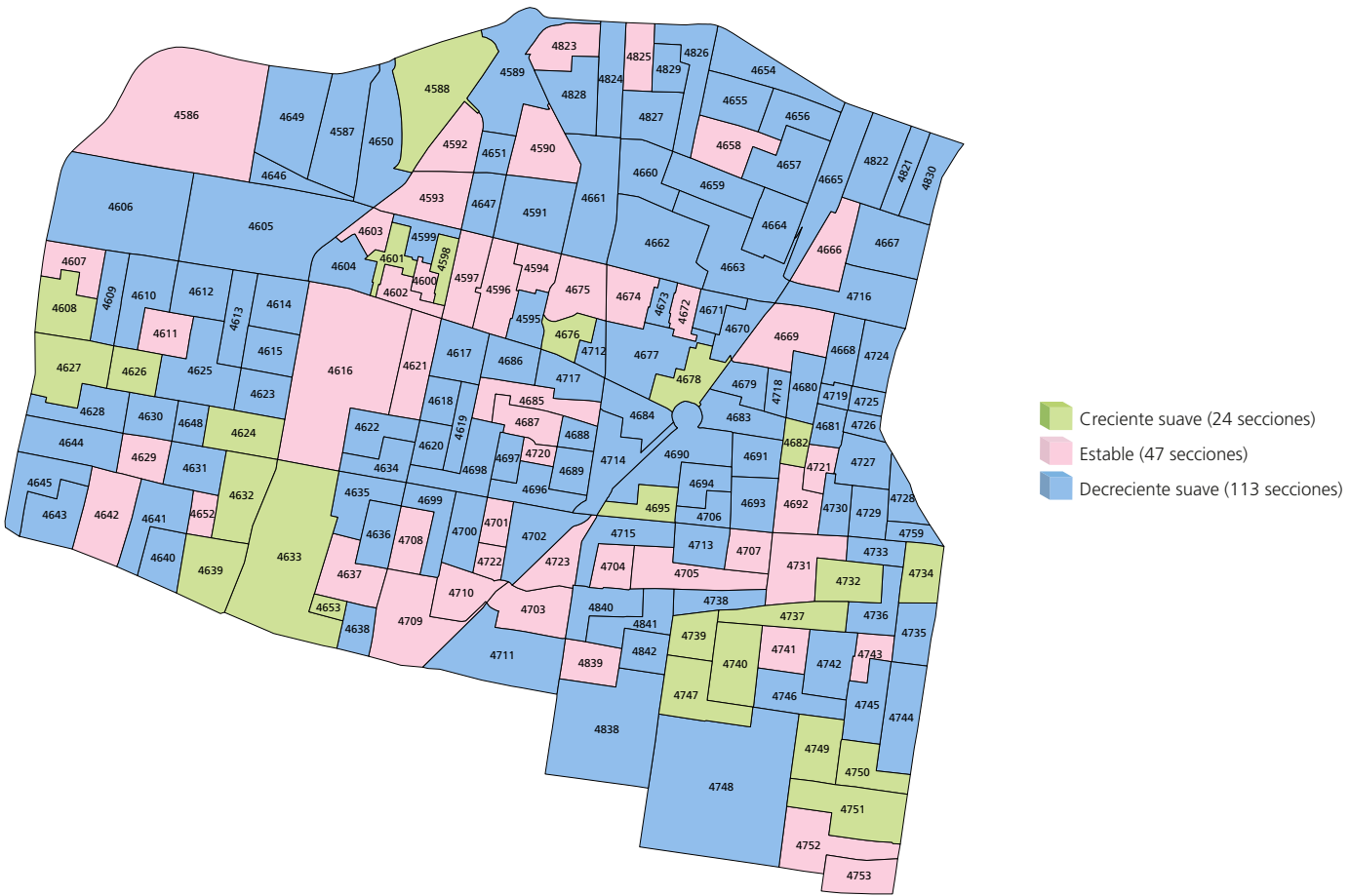

Gran grupo etario y sexo más participativo a lo largo de los procesos electorales por sección electoral

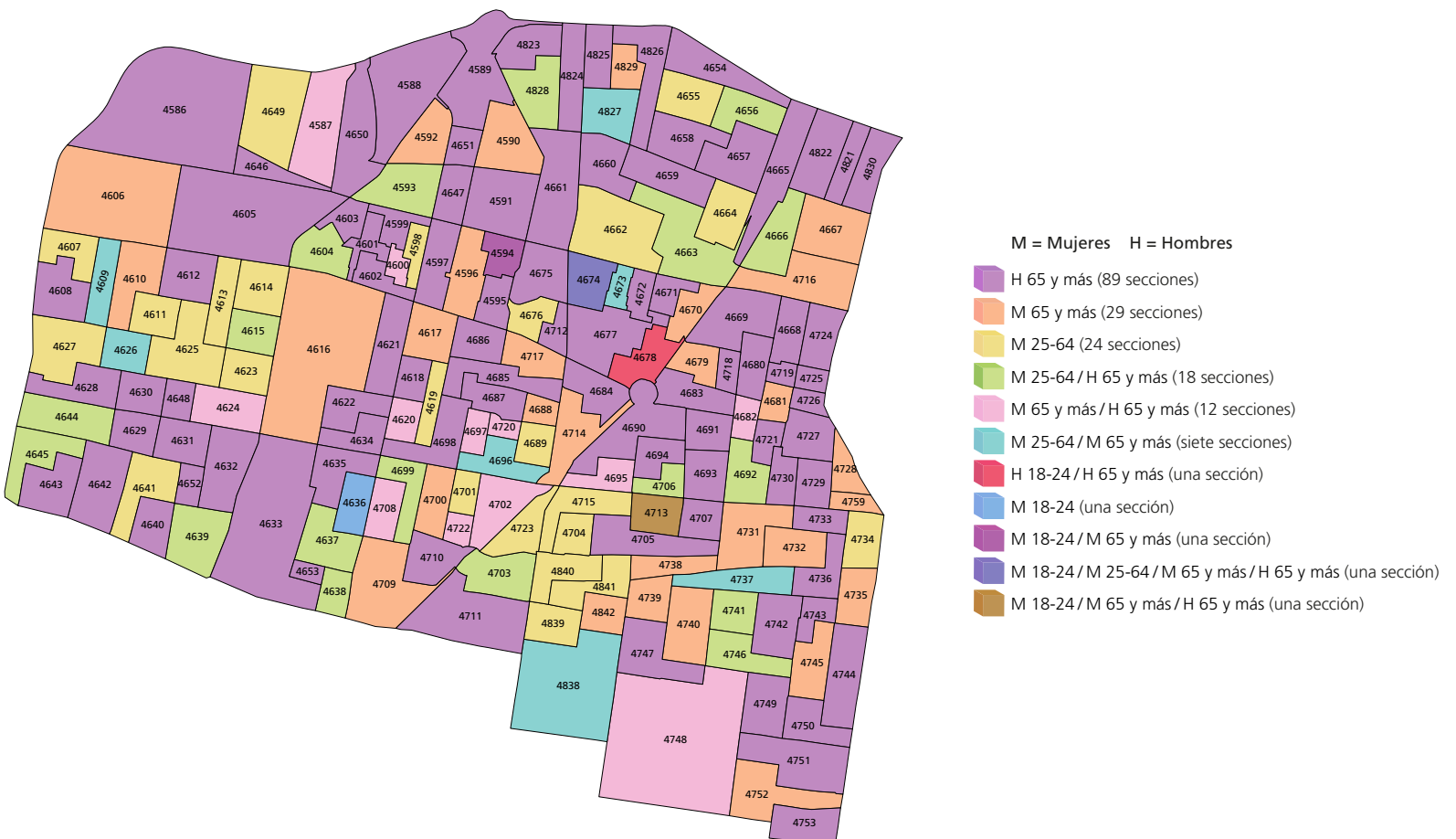

NOTA: El cálculo del comportamiento de la participación de las secciones 4653, 4670, 4698, 4730, 4751, 4753, 4718 y 4721 se realizó con información parcial, véase la nota metodológica.

FUENTE: Elaborados por la DEOEG con base en información relativa a las estadísticas de participación electoral de las elecciones locales de 2000 a 2021, cuya información fue adaptada al MGE 2021.

Distrito electoral local 10

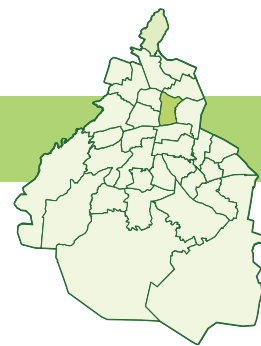

Participación

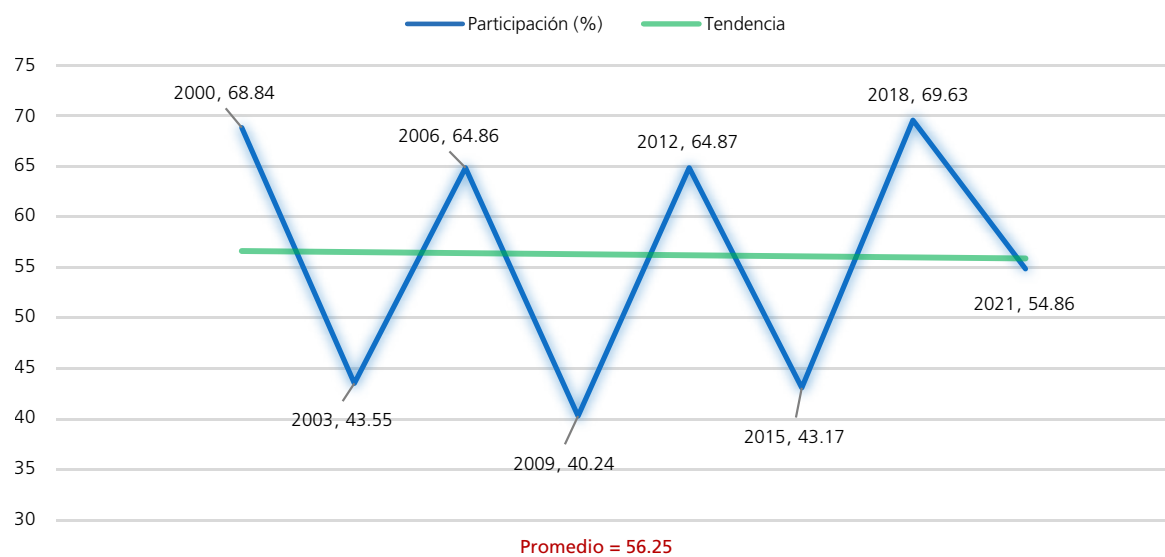

Procesos con elección de Jefatura de Gobierno

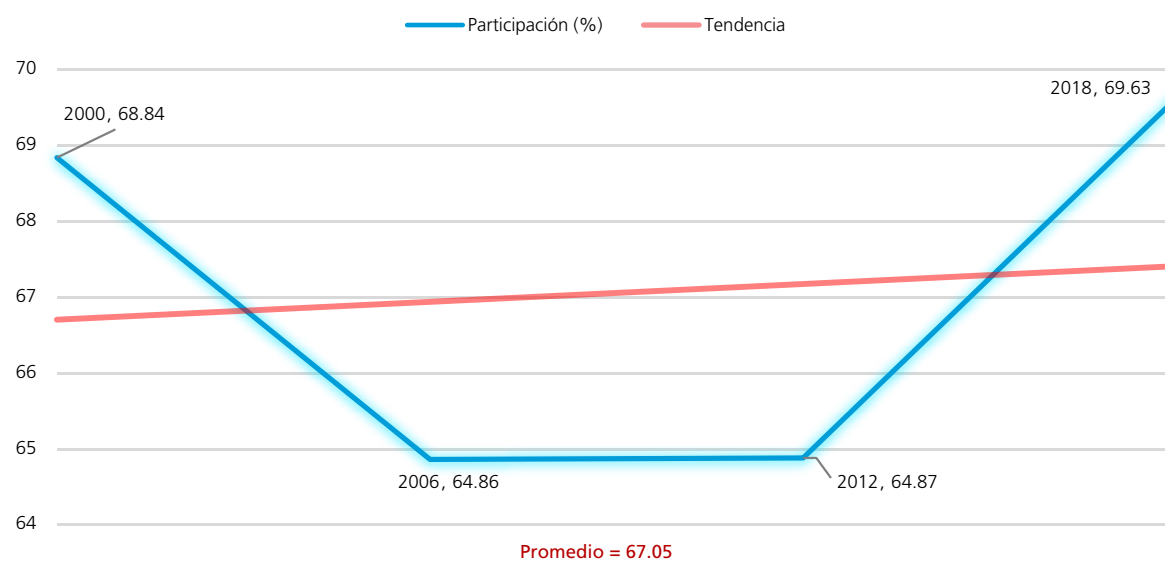

Procesos intermedios

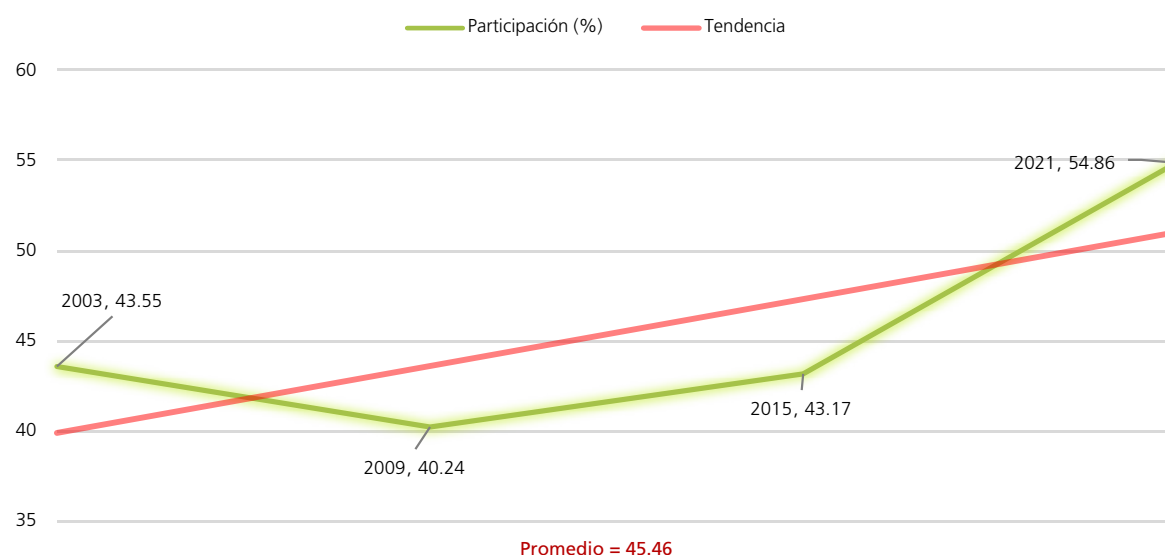

FUENTE: Elaboradas por la DEOEYG con base en información relativa a las estadísticas de participación electoral de las elecciones locales de 2000 a 2021, cuya información fue adaptada al MGE 2021.

Personas votantes

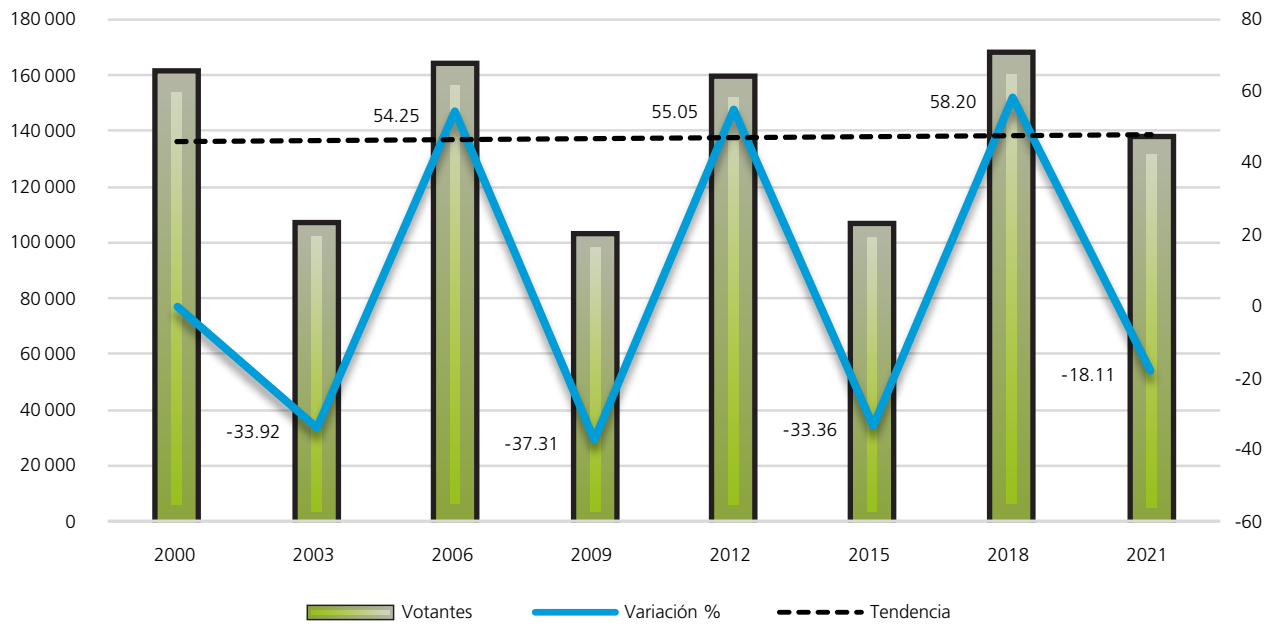

Procesos con elección de Jefatura de Gobierno

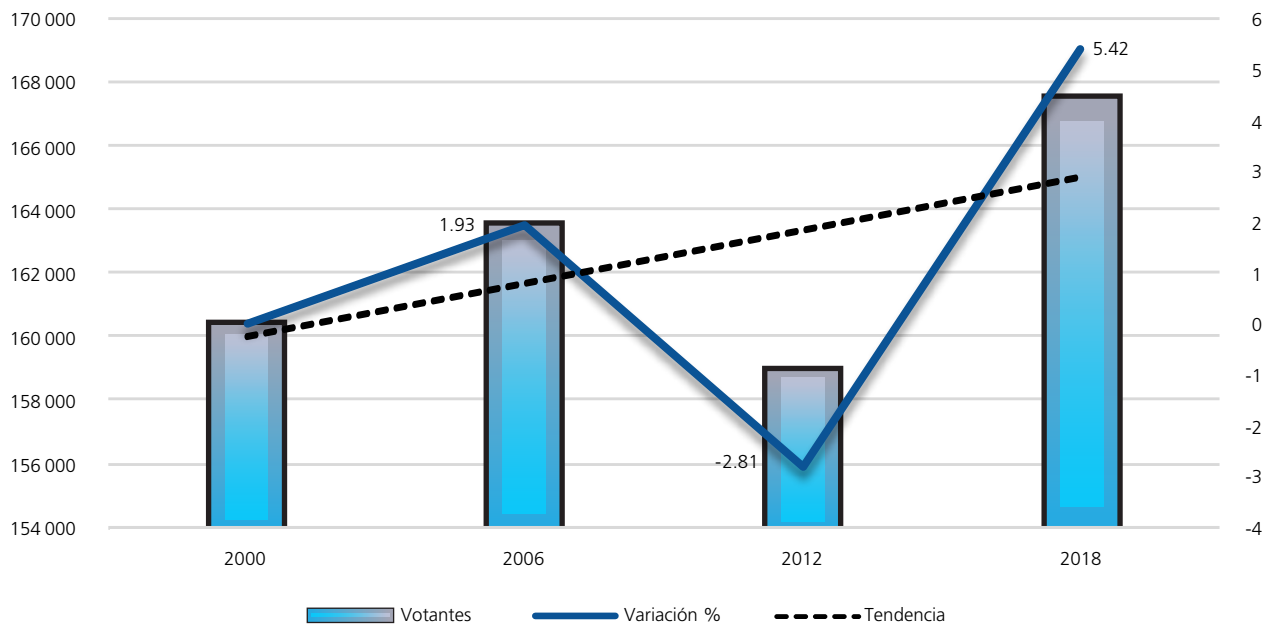

Procesos intermedios

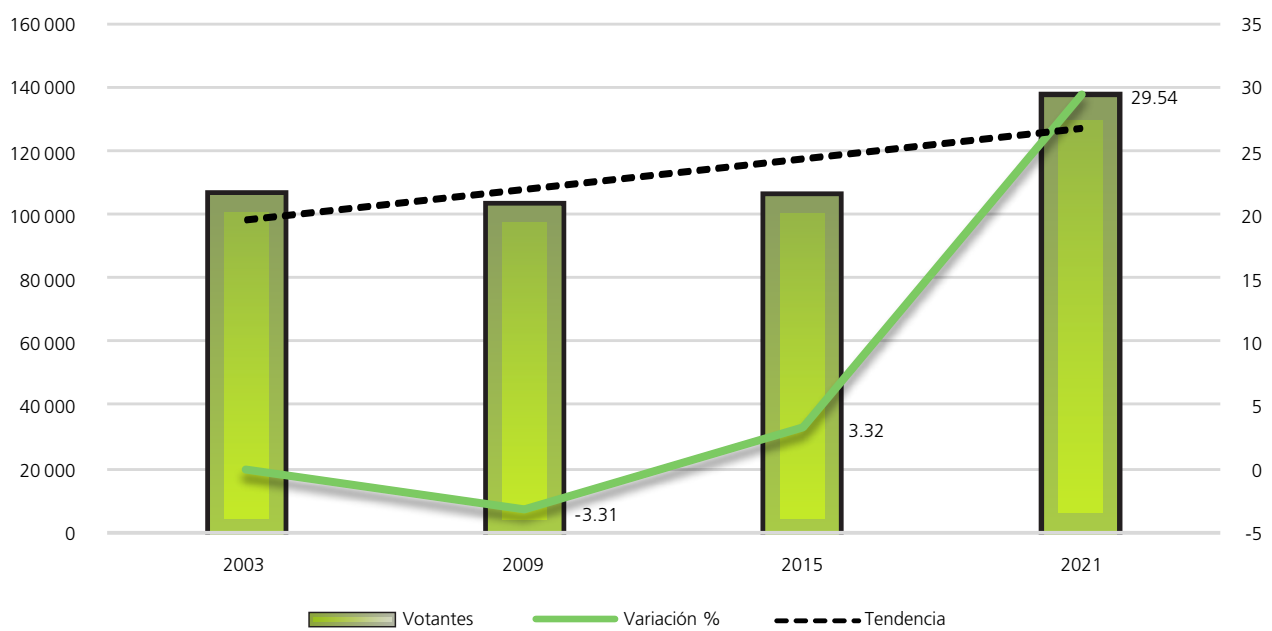

FUENTE: Elaboradas por la DEOBYG con base en información relativa a las estadísticas de participación electoral de las elecciones locales de 2000 a 2021, cuya información fue adaptada al MGE 2021.

Composición de la lista nominal, votantes, no votantes y relación hombres-mujeres observada

Proceso electoral	Lista nominal		Votantes		No votantes		Relación hombres-mujeres		
	Mujeres	Hombres	Mujeres	Hombres	Mujeres	Hombres	Lista nominal	Votantes	No votantes
2000	123012	109880	88552	71761	34460	38119	89	81	111
2003	128307	114934	59650	46290	68657	68644	90	78	100
2006	132943	119014	90906	72509	42037	46505	90	80	111
2009	133944	120611	58266	44172	75678	76439	90	76	101
2012	129082	115742	83886	74941	45196	40801	90	89	90
2015	130114	115055	60432	45405	69682	69650	88	75	100
2018	127657	112819	93928	73506	33729	39313	88	78	117
2021	133049	116867	77730	59376	55319	57491	88	76	104
Promedio	129764	115615	76669	60995	53095	54620	89	79	104

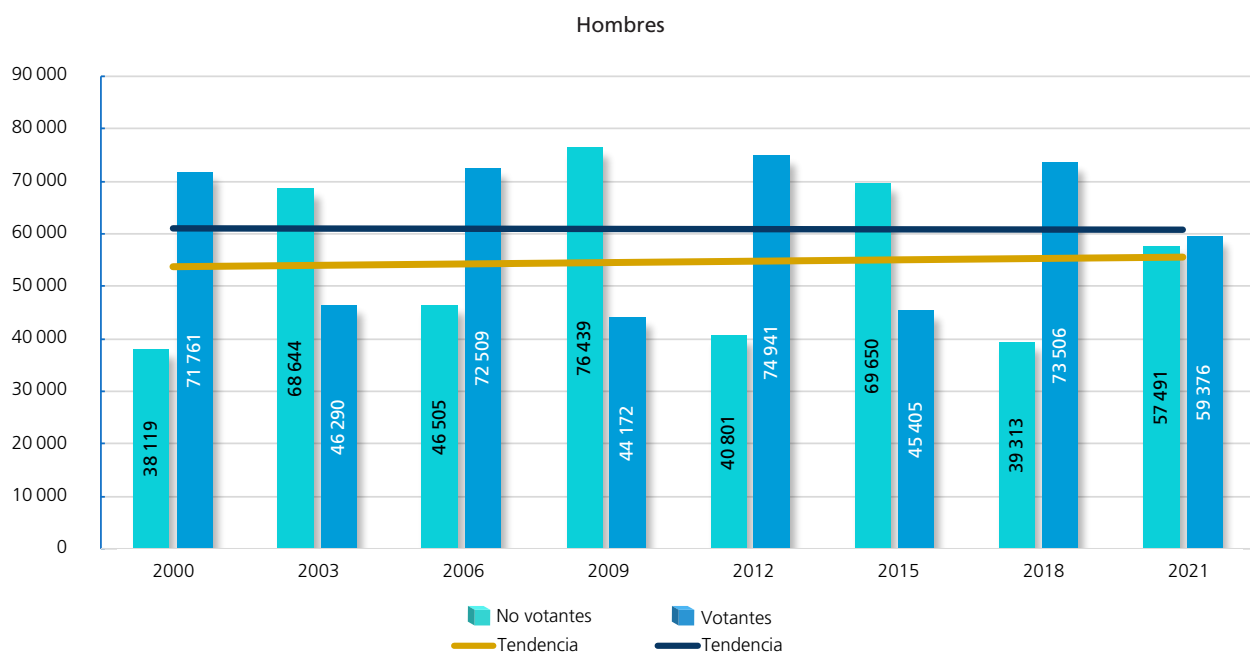
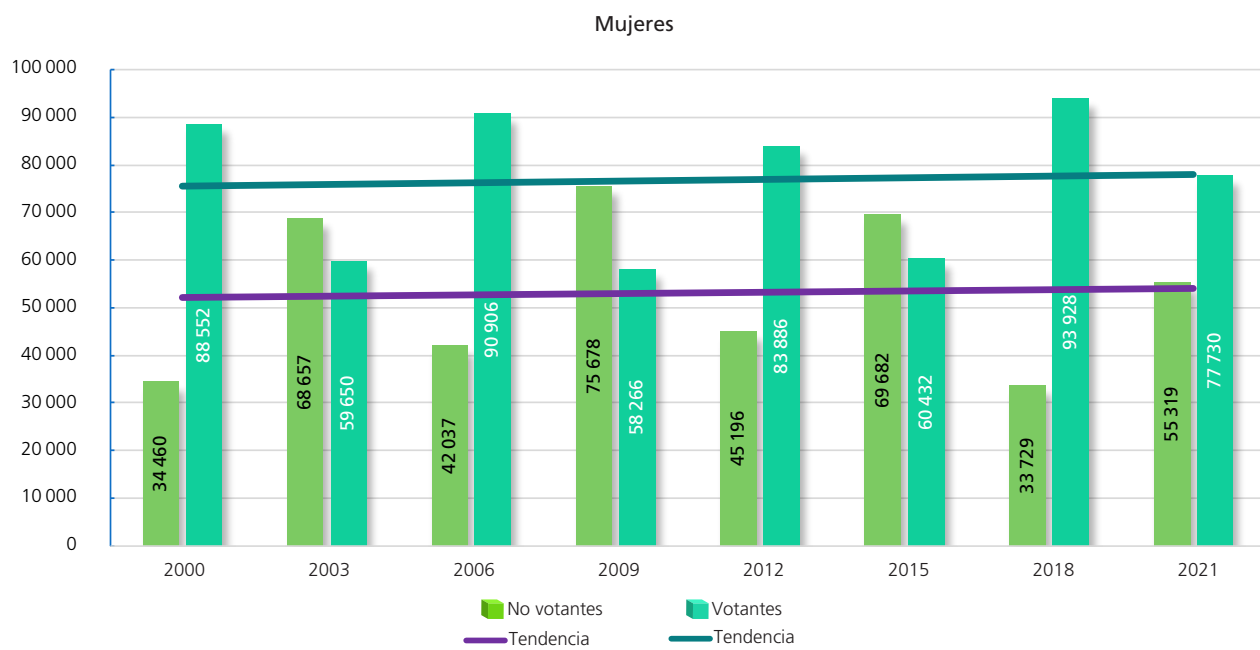

FUENTE: Elaboradas por la DEOEYG con base en información relativa a las estadísticas de participación electoral de las elecciones locales de 2000 a 2021, cuya información fue adaptada al MGE 2021.

Participación y abstención según sexo (porcentaje)



Proporción en la lista nominal, según sexo	Participación	Abstención
--	---------------	------------

Mujeres

Año	Proporción en la lista nominal, según sexo	Participación	Abstención
2000	52.82	71.99	28.01
2003	52.75	46.49	53.51
2006	52.76	68.38	31.62
2009	52.62	43.50	56.50
2012	52.72	64.99	35.01
2015	53.07	46	54
2018	53.09	73.58	26.42
2021	53.24	58.42	41.58
Promedio	52.88	59.23	40.78



Proporción en la lista nominal, según sexo	Participación	Abstención
--	---------------	------------

Hombres

Año	Proporción en la lista nominal, según sexo	Participación	Abstención
2000	47.18	65.31	34.69
2003	47.25	40.28	59.72
2006	47.24	60.92	39.08
2009	47.38	36.62	63.38
2012	47.28	64.75	35.25
2015	46.93	39.46	60.54
2018	46.91	65.15	34.85
2021	46.76	50.81	49.19
Promedio	47.12	52.91	47.09

Participación y abstención por proceso según sexo (porcentaje)



FUENTE: Elaboradas por la DEOEYG con base en información relativa a las estadísticas de participación electoral de las elecciones locales de 2000 a 2021, cuya información fue adaptada al MGE 2021.

**Lista nominal según sexo y grupo etario
(procesos con elección de Jefatura de Gobierno)**

Grupo etario	2000			2006			2012			2018		
	Mujeres	Hombres	Total	Mujeres	Hombres	Total	Mujeres	Hombres	Total	Mujeres	Hombres	Total
18 a 19	3693	3874	7567	3923	4060	7983	3831	3850	7681	3540	3521	7061
(%)	3	3.52	3.25	2.95	3.41	3.17	2.97	3.33	3.14	2.77	3.12	2.94
20 a 24	13527	13835	27362	13275	13169	26444	12828	12583	25411	11779	11550	23329
(%)	10.99	12.59	11.75	9.99	11.06	10.50	9.94	10.87	10.38	9.23	10.24	9.70
25 a 29	16390	16529	32919	13794	13680	27474	13180	13199	26379	12767	12598	25365
(%)	13.32	15.04	14.14	10.38	11.49	10.90	10.21	11.40	10.77	10	11.17	10.55
30 a 34	14967	14756	29723	15113	15289	30402	13072	12678	25750	12171	11777	23948
(%)	12.17	13.43	12.76	11.37	12.85	12.07	10.13	10.95	10.52	9.53	10.44	9.96
35 a 39	14252	13467	27719	14195	13863	28058	13274	12995	26269	11872	10959	22831
(%)	11.59	12.26	11.90	10.68	11.65	11.14	10.28	11.23	10.73	9.30	9.71	9.49
40 a 44	12446	11224	23670	13390	12529	25919	12660	11868	24528	11780	11057	22837
(%)	10.12	10.21	10.16	10.07	10.53	10.29	9.81	10.26	10.02	9.23	9.80	9.50
45 a 49	10023	8701	18724	12037	11126	23163	11710	10616	22326	11790	10745	22535
(%)	8.15	7.92	8.04	9.05	9.35	9.19	9.07	9.17	9.12	9.24	9.52	9.37
50 a 54	8205	6678	14883	10166	8788	18954	11157	9931	21088	10891	9434	20325
(%)	6.67	6.08	6.39	7.65	7.38	7.52	8.64	8.58	8.61	8.53	8.36	8.45
55 a 59	6730	5215	11945	7989	6684	14673	9202	7960	17162	10467	8931	19398
(%)	5.47	4.75	5.13	6.01	5.62	5.82	7.13	6.88	7.01	8.20	7.92	8.07
60 a 64	6148	4502	10650	6813	5101	11914	7299	5903	13202	8639	7184	15823
(%)	5	4.10	4.57	5.12	4.29	4.73	5.65	5.10	5.39	6.77	6.37	6.58
65 y más	16631	11099	27730	22248	14725	36973	20869	14159	35028	21961	15063	37024
(%)	13.52	10.10	11.91	16.73	12.37	14.67	16.17	12.23	14.31	17.20	13.35	15.39
Total	123012	109880	232892	132943	119014	251957	129082	115742	244824	127657	112819	240476
(%)	100	100	100	100	100	100	100	100	100	100	100	100

Distribución de los grupos etarios en los procesos electorales

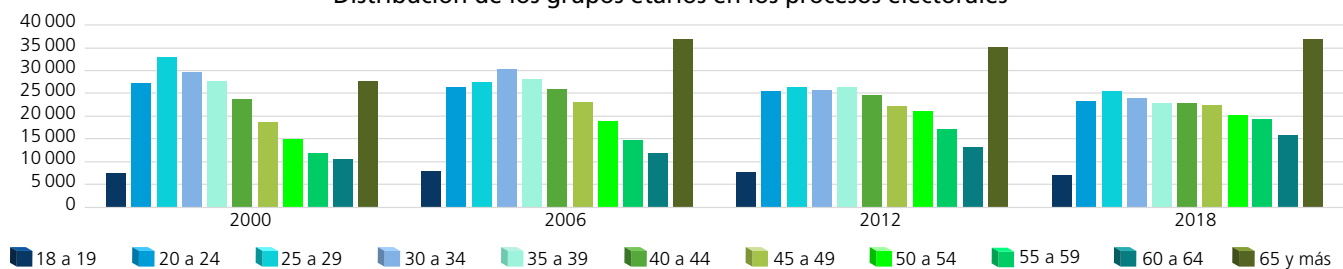

Dispersión porcentual de los grupos etarios por proceso electoral

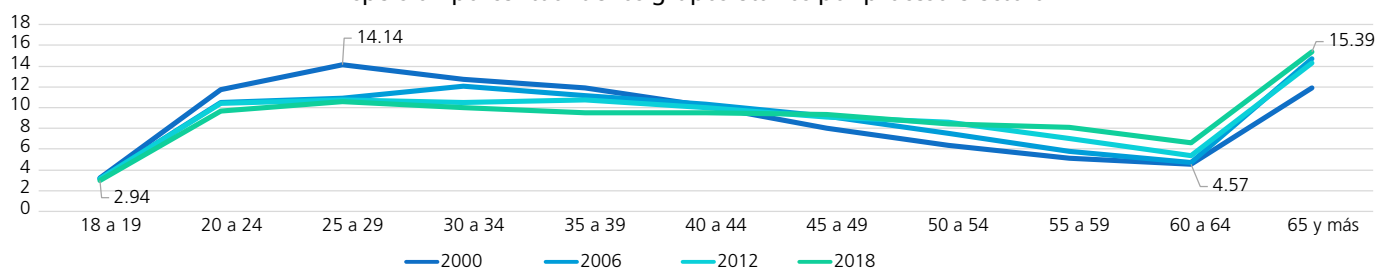

Comportamiento porcentual de los grupos etarios según sexo en los procesos electorales

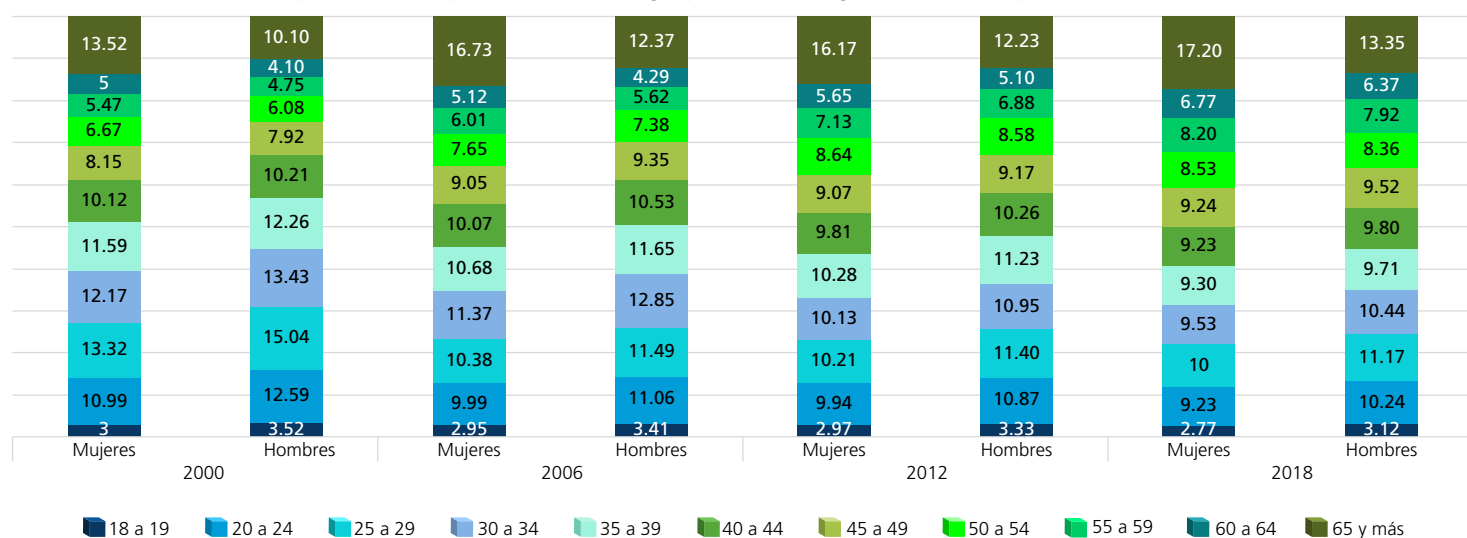

FUENTE: Elaboradas por la DEOEG con base en información relativa a las estadísticas de participación electoral de las elecciones locales de 2000 a 2021, cuya información fue adaptada al MGE 2021.

Lista nominal según sexo y grupo etario
(procesos intermedios)

Grupo etario	2003			2009			2015			2021		
	Mujeres	Hombres	Total	Mujeres	Hombres	Total	Mujeres	Hombres	Total	Mujeres	Hombres	Total
18 a 19	3617	3804	7421	3327	3482	6809	3546	3511	7057	2900	2869	5769
(%)	2.82	3.31	3.05	2.48	2.89	2.68	2.73	3.05	2.88	2.18	2.46	2.31
20 a 24	13156	13085	26241	12807	12602	25409	12805	12701	25506	11266	11247	22513
(%)	10.25	11.38	10.79	9.56	10.45	9.98	9.84	11.04	10.40	8.47	9.62	9.01
25 a 29	14713	15159	29872	13576	13338	26914	13192	12888	26080	12937	12725	25662
(%)	11.47	13.19	12.28	10.14	11.06	10.57	10.14	11.20	10.64	9.72	10.89	10.27
30 a 34	15505	15537	31042	13586	13735	27321	12677	12238	24915	13041	12344	25385
(%)	12.09	13.52	12.76	10.14	11.39	10.73	9.74	10.64	10.16	9.80	10.56	10.16
35 a 39	14218	13423	27641	14437	14337	28774	12101	11456	23557	12398	11739	24137
(%)	11.08	11.68	11.36	10.78	11.89	11.30	9.30	9.96	9.61	9.32	10.05	9.66
40 a 44	13333	12609	25942	13139	12447	25586	12835	11947	24782	11952	10930	22882
(%)	10.39	10.97	10.67	9.81	10.32	10.05	9.86	10.38	10.11	8.98	9.35	9.15
45 a 49	11208	9876	21084	12730	11888	24618	11668	10456	22124	12375	11303	23678
(%)	8.74	8.59	8.67	9.50	9.85	9.67	8.97	9.09	9.02	9.30	9.67	9.47
50 a 54	8892	7701	16593	10827	9884	20711	11422	9892	21314	11646	10075	21721
(%)	6.93	6.70	6.82	8.08	8.19	8.14	8.78	8.60	8.69	8.75	8.62	8.69
55 a 59	7496	5816	13312	8780	7637	16417	10004	8601	18605	10854	9163	20017
(%)	5.84	5.06	5.47	6.56	6.33	6.45	7.69	7.47	7.59	8.16	7.84	8.01
60 a 64	6330	4790	11120	7243	5657	12900	8111	6707	14818	9664	8076	17740
(%)	4.93	4.17	4.57	5.41	4.69	5.07	6.23	5.83	6.05	7.27	6.91	7.10
65 y más	19839	13134	32973	23492	15604	39096	21753	14658	36411	24016	16396	40412
(%)	15.46	11.43	13.56	17.54	12.94	15.36	16.72	12.74	14.85	18.05	14.03	16.17
Total	128307	114934	243241	133944	120611	254555	130114	115055	245169	133049	116867	249916
(%)	100	100	100	100	100	100	100	100	100	100	100	100

Distribución de los grupos etarios en los procesos electorales

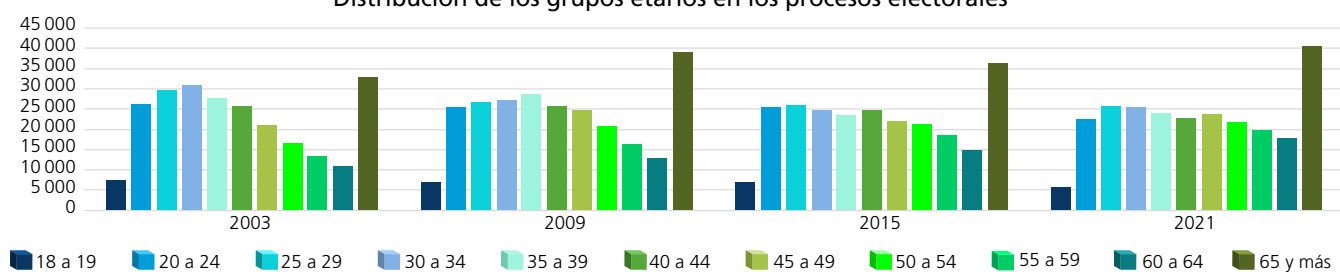

Dispersión porcentual de los grupos etarios por proceso electoral

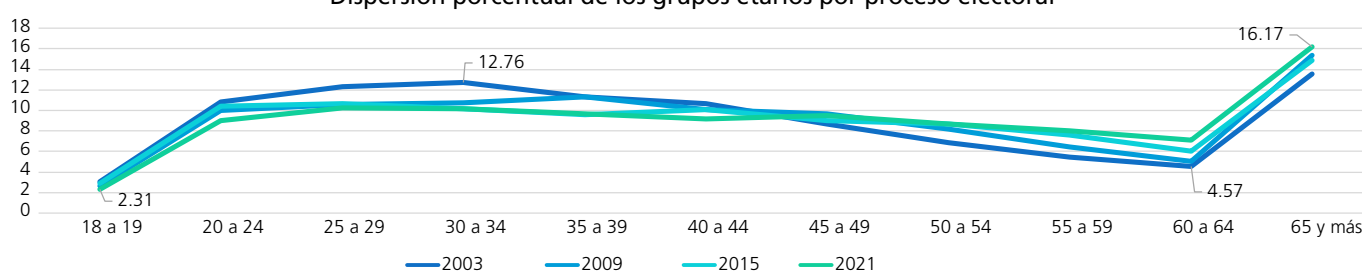

Comportamiento porcentual de los grupos etarios según sexo en los procesos electorales

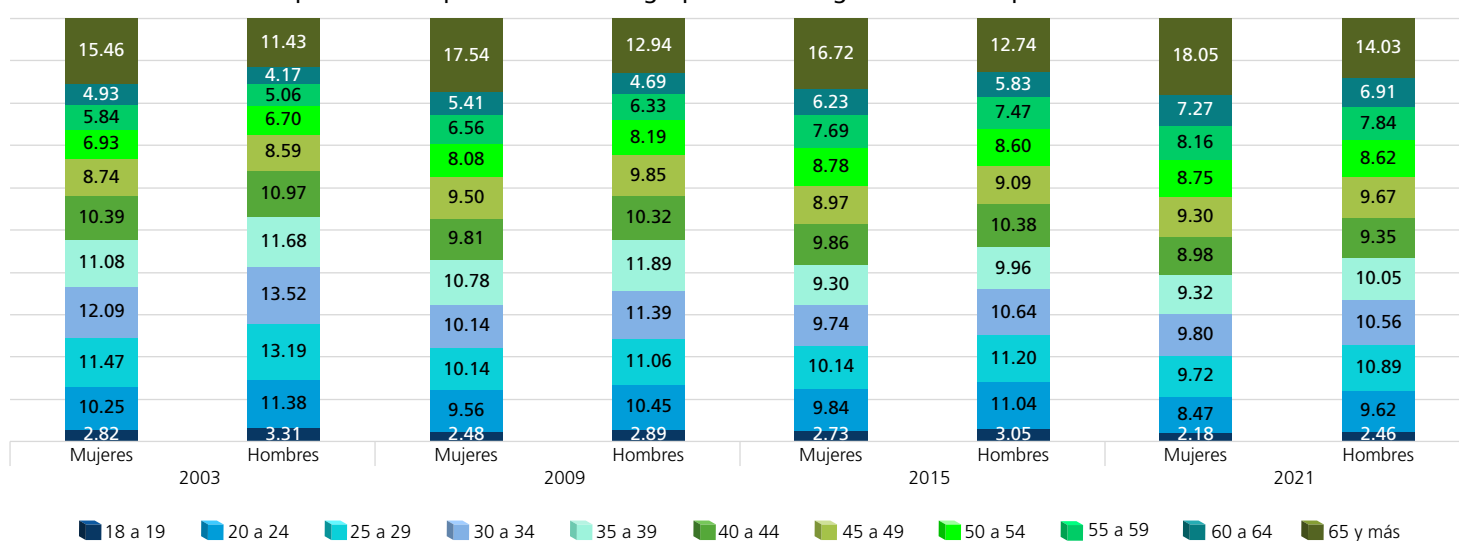

FUENTE: Elaboradas por la DEOEG con base en información relativa a las estadísticas de participación electoral de las elecciones locales de 2000 a 2021, cuya información fue adaptada al MGE 2021.

Personas votantes según sexo y grupo etario (procesos con elección de Jefatura de Gobierno)

Grupo etario	2000			2006			2012			2018		
	Mujeres	Hombres	Total	Mujeres	Hombres	Total	Mujeres	Hombres	Total	Mujeres	Hombres	Total
18 a 19	1963	1888	3851	2786	2702	5488	2499	2474	4973	2588	2454	5042
(%)	2.22	2.63	2.40	3.06	3.73	3.36	2.98	3.30	3.13	2.76	3.34	3.01
20 a 24	8964	8069	17033	8378	7343	15721	8247	8138	16385	7730	6819	14549
(%)	10.12	11.24	10.63	9.22	10.13	9.62	9.83	10.86	10.32	8.23	9.28	8.69
25 a 29	10843	9262	20105	8968	7492	16460	8495	8445	16940	8340	6970	15310
(%)	12.25	12.91	12.54	9.86	10.33	10.07	10.13	11.27	10.67	8.88	9.48	9.14
30 a 34	10446	9076	19522	9961	8485	18446	8423	8277	16700	8465	7025	15490
(%)	11.80	12.65	12.18	10.96	11.70	11.29	10.04	11.05	10.52	9.01	9.56	9.25
35 a 39	10444	8659	19103	9715	7990	17705	8626	8328	16954	8651	6764	15415
(%)	11.79	12.07	11.92	10.69	11.02	10.83	10.28	11.11	10.67	9.21	9.20	9.21
40 a 44	9541	7793	17334	9536	7705	17241	8208	7665	15873	8918	7076	15994
(%)	10.77	10.86	10.81	10.49	10.63	10.55	9.79	10.23	9.99	9.50	9.63	9.55
45 a 49	8089	6450	14539	8977	7346	16323	7612	6904	14516	9083	7161	16244
(%)	9.14	8.99	9.07	9.87	10.13	9.99	9.07	9.21	9.14	9.67	9.74	9.70
50 a 54	6590	5022	11612	7727	6013	13740	7335	6463	13798	8595	6457	15052
(%)	7.44	7	7.24	8.50	8.29	8.41	8.74	8.62	8.69	9.15	8.78	8.99
55 a 59	5492	4006	9498	6087	4688	10775	6038	5133	11171	8401	6413	14814
(%)	6.20	5.58	5.92	6.70	6.46	6.59	7.20	6.85	7.03	8.94	8.72	8.85
60 a 64	4865	3545	8410	5108	3610	8718	4728	3869	8597	7101	5458	12559
(%)	5.49	4.94	5.25	5.62	4.98	5.34	5.64	5.16	5.41	7.56	7.43	7.50
65 y más	11315	7991	19306	13663	9135	22798	13675	9245	22920	16056	10909	26965
(%)	12.78	11.13	12.04	15.03	12.60	13.95	16.30	12.34	14.43	17.09	14.84	16.11
Total	88552	71761	160313	90906	72509	163415	83886	74941	158827	93928	73506	167434
(%)	100	100	100	100	100	100	100	100	100	100	100	100

Distribución de los grupos etarios en los procesos electorales

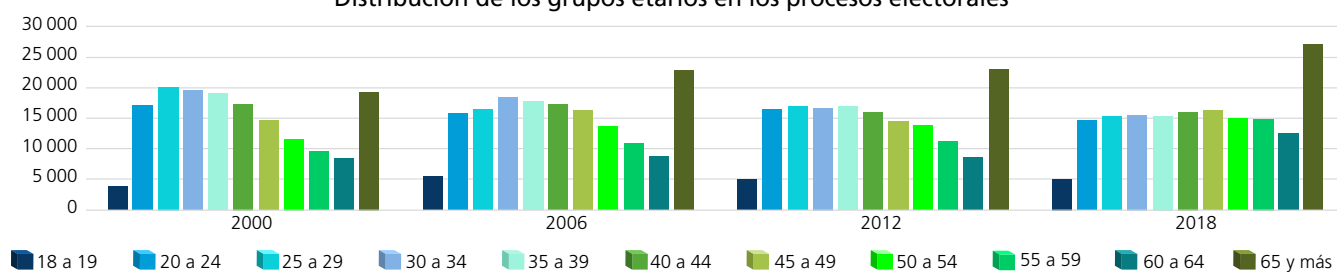

Dispersión porcentual de los grupos etarios por proceso electoral

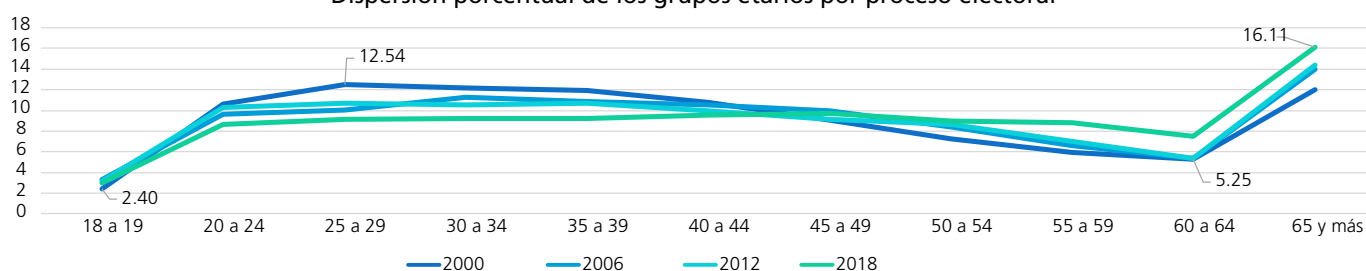

Comportamiento porcentual de los grupos etarios según sexo en los procesos electorales

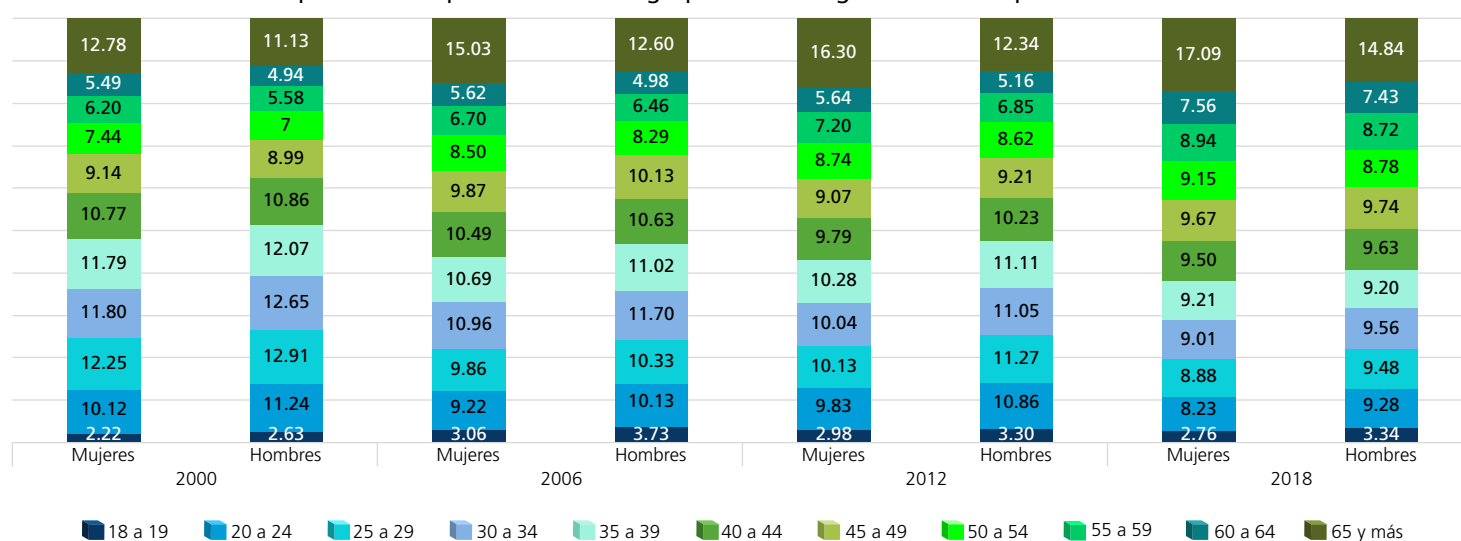

FUENTE: Elaboradas por la DEOEG con base en información relativa a las estadísticas de participación electoral de las elecciones locales de 2000 a 2021, cuya información fue adaptada al MGE 2021.

Personas votantes según sexo y grupo etario (procesos intermedios)

Grupo etario	2003			2009			2015			2021		
	Mujeres	Hombres	Total	Mujeres	Hombres	Total	Mujeres	Hombres	Total	Mujeres	Hombres	Total
18 a 19	1 177	1 065	2 242	1 380	1 311	2 691	1 523	1 408	2 931	1 757	1 633	3 390
(%)	1.97	2.30	2.12	2.37	2.97	2.63	2.52	3.10	2.77	2.26	2.75	2.47
20 a 24	4 876	4 143	9 019	4 185	3 477	7 662	4 070	3 659	7 729	5 249	4 589	9 838
(%)	8.17	8.95	8.51	7.18	7.87	7.48	6.73	8.06	7.30	6.75	7.73	7.18
25 a 29	5 250	4 295	9 545	4 588	3 435	8 023	4 169	3 157	7 326	5 573	4 575	10 148
(%)	8.80	9.28	9.01	7.87	7.78	7.83	6.90	6.95	6.92	7.17	7.71	7.40
30 a 34	5 927	4 880	10 807	5 092	3 809	8 901	4 584	3 399	7 983	5 887	4 461	10 348
(%)	9.94	10.54	10.20	8.74	8.62	8.69	7.59	7.49	7.54	7.58	7.51	7.55
35 a 39	6 175	4 663	10 838	5 877	4 462	10 339	5 025	3 756	8 781	6 514	4 885	11 399
(%)	10.35	10.07	10.23	10.09	10.10	10.09	8.32	8.27	8.30	8.38	8.23	8.31
40 a 44	6 681	5 139	11 820	5 959	4 511	10 470	6 091	4 444	10 535	6 956	5 180	12 136
(%)	11.20	11.10	11.16	10.23	10.21	10.22	10.08	9.79	9.95	8.95	8.72	8.85
45 a 49	6 120	4 676	10 796	6 120	4 762	10 882	5 844	4 374	10 218	7 781	5 963	13 744
(%)	10.26	10.10	10.19	10.50	10.78	10.62	9.67	9.63	9.66	10.01	10.04	10.02
50 a 54	5 098	4 008	9 106	5 729	4 376	10 105	6 149	4 550	10 699	7 772	5 918	13 690
(%)	8.55	8.66	8.60	9.83	9.91	9.86	10.17	10.02	10.11	10	9.97	9.99
55 a 59	4 384	3 252	7 636	4 774	3 714	8 488	5 715	4 356	10 071	7 659	5 807	13 466
(%)	7.35	7.03	7.21	8.19	8.41	8.29	9.46	9.59	9.52	9.85	9.78	9.82
60 a 64	3 683	2 762	6 445	4 088	2 980	7 068	5 035	3 782	8 817	7 003	5 473	12 476
(%)	6.18	5.97	6.08	7.02	6.75	6.90	8.33	8.33	8.33	9.01	9.22	9.10
65 y más	10 279	7 407	17 686	10 474	7 335	17 809	12 227	8 520	20 747	15 579	10 892	26 471
(%)	17.23	16	16.69	17.98	16.60	17.39	20.23	18.77	19.60	20.04	18.34	19.31
Total	59 650	46 290	105 940	58 266	44 172	102 438	60 432	45 405	105 837	77 730	59 376	137 106
(%)	100	100	100	100	100	100	100	100	100	100	100	100

Distribución de los grupos etarios en los procesos electorales

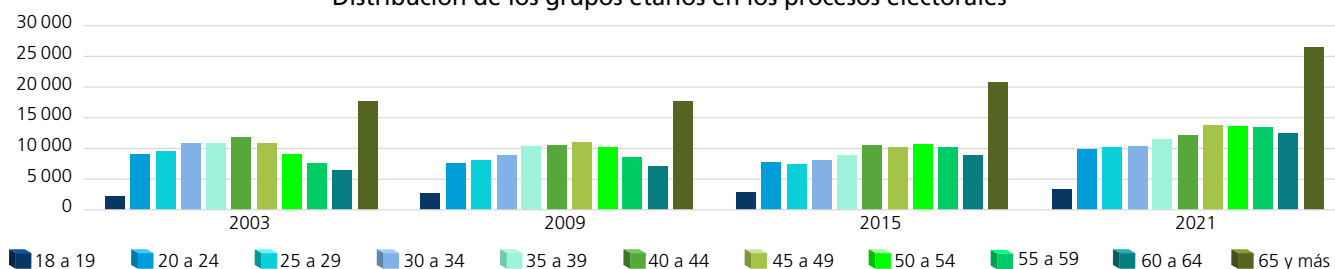

Dispersión porcentual de los grupos etarios por proceso electoral

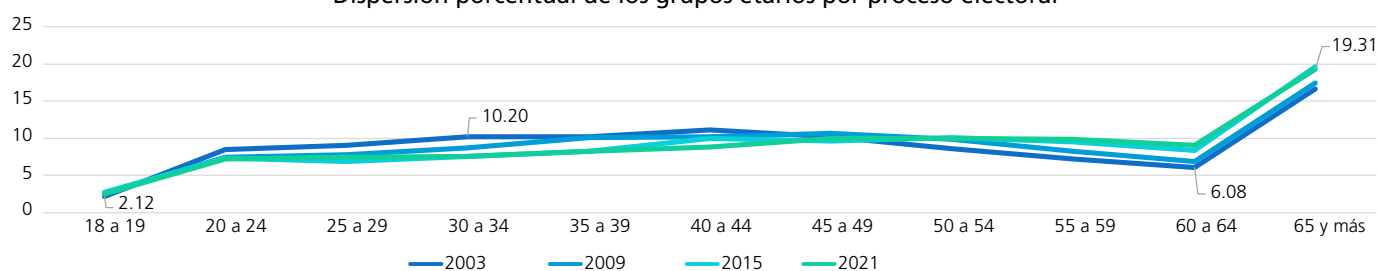

Comportamiento porcentual de los grupos etarios según sexo en los procesos electorales

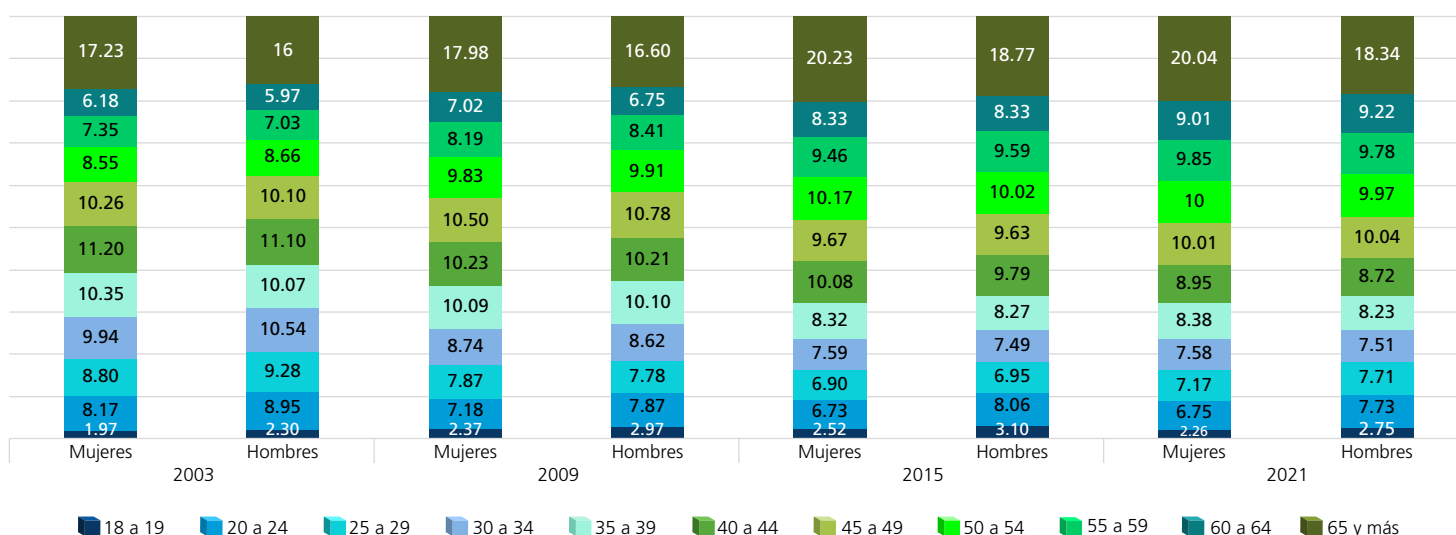

FUENTE: Elaboradas por la DEOEG con base en información relativa a las estadísticas de participación electoral de las elecciones locales de 2000 a 2021, cuya información fue adaptada al MGE 2021.

Personas no votantes según sexo y grupo etario
(procesos con elección de Jefatura de Gobierno)

Grupo etario	2000			2006			2012			2018		
	Mujeres	Hombres	Total	Mujeres	Hombres	Total	Mujeres	Hombres	Total	Mujeres	Hombres	Total
18 a 19	1730	1986	3716	1137	1358	2495	1332	1376	2708	952	1067	2019
(%)	5.02	5.21	5.12	2.70	2.92	2.82	2.95	3.37	3.15	2.82	2.71	2.76
20 a 24	4563	5766	10329	4897	5826	10723	4581	4445	9026	4049	4731	8780
(%)	13.24	15.13	14.23	11.65	12.53	12.11	10.13	10.89	10.50	12	12.03	12.02
25 a 29	5547	7267	12814	4826	6188	11014	4685	4754	9439	4427	5628	10055
(%)	16.10	19.06	17.65	11.48	13.30	12.44	10.36	11.65	10.98	13.12	14.32	13.77
30 a 34	4521	5680	10201	5152	6804	11956	4649	4401	9050	3706	4752	8458
(%)	13.12	14.90	14.05	12.26	14.63	13.50	10.29	10.79	10.52	10.99	12.09	11.58
35 a 39	3808	4808	8616	4480	5873	10353	4648	4667	9315	3221	4195	7416
(%)	11.05	12.61	11.87	10.66	12.63	11.69	10.28	11.44	10.83	9.55	10.67	10.15
40 a 44	2905	3431	6336	3854	4824	8678	4452	4203	8655	2862	3981	6843
(%)	8.43	9	8.73	9.17	10.37	9.80	9.85	10.30	10.06	8.48	10.13	9.37
45 a 49	1934	2251	4185	3060	3780	6840	4098	3712	7810	2707	3584	6291
(%)	5.61	5.91	5.77	7.28	8.13	7.73	9.07	9.10	9.08	8.03	9.12	8.61
50 a 54	1615	1656	3271	2439	2775	5214	3822	3468	7290	2296	2977	5273
(%)	4.69	4.35	4.51	5.80	5.97	5.89	8.46	8.50	8.48	6.81	7.57	7.22
55 a 59	1238	1209	2447	1902	1996	3898	3164	2827	5991	2066	2518	4584
(%)	3.59	3.17	3.37	4.52	4.29	4.40	7	6.93	6.97	6.13	6.40	6.28
60 a 64	1283	957	2240	1705	1491	3196	2571	2034	4605	1538	1726	3264
(%)	3.72	2.51	3.09	4.06	3.21	3.61	5.69	4.99	5.35	4.56	4.39	4.47
65 y más	5316	3108	8424	8585	5590	14175	7194	4914	12108	5905	4154	10059
(%)	15.43	8.15	11.61	20.42	12.02	16.01	15.92	12.04	14.08	17.51	10.57	13.77
Total	34460	38119	72579	42037	46505	88542	45196	40801	85997	33729	39313	73042
(%)	100	100	100	100	100	100	100	100	100	100	100	100

Distribución de los grupos etarios en los procesos electorales

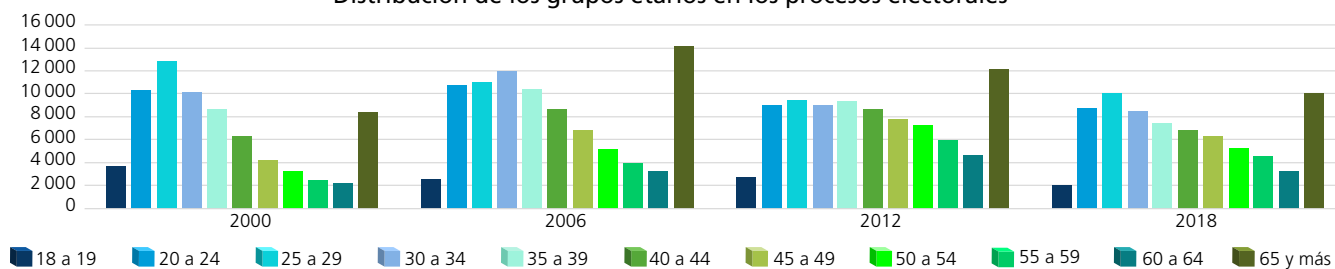

Dispersión porcentual de los grupos etarios por proceso electoral

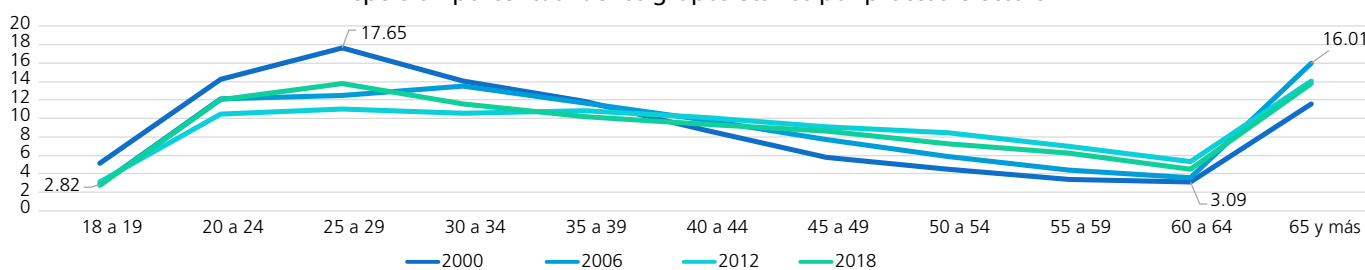

Comportamiento porcentual de los grupos etarios según sexo en los procesos electorales

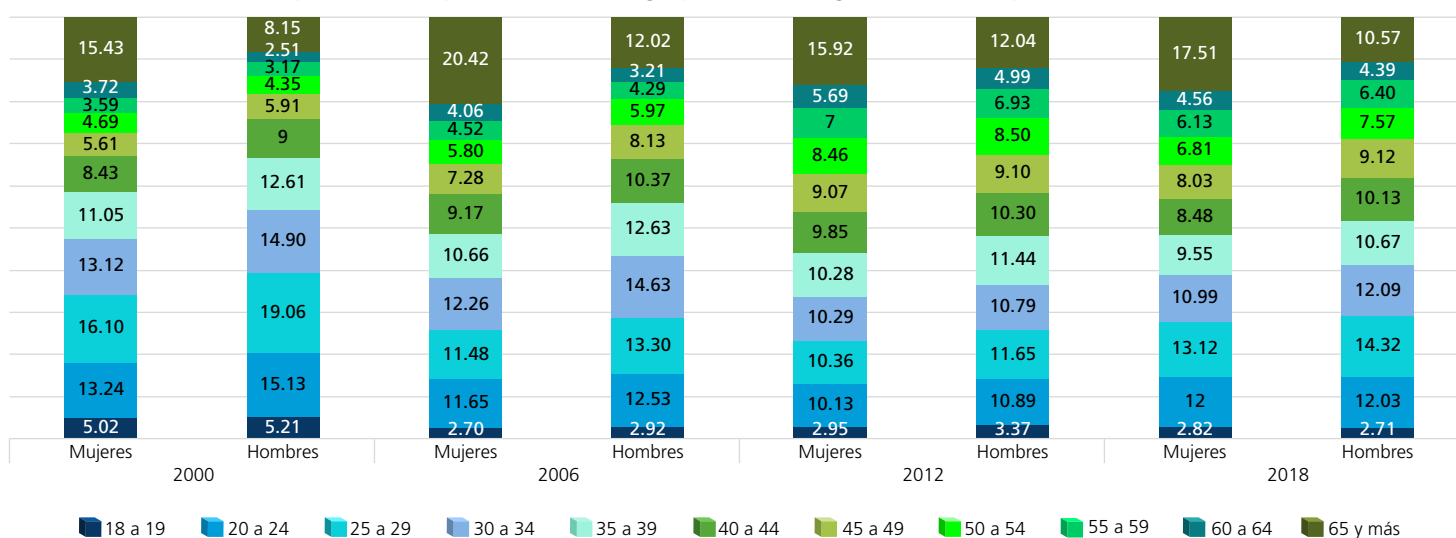

FUENTE: Elaboradas por la DEOEG con base en información relativa a las estadísticas de participación electoral de las elecciones locales de 2000 a 2021, cuya información fue adaptada al MGE 2021.

Personas no votantes según sexo y grupo etario (procesos intermedios)

Grupo etario	2003			2009			2015			2021		
	Mujeres	Hombres	Total	Mujeres	Hombres	Total	Mujeres	Hombres	Total	Mujeres	Hombres	Total
18 a 19	2440	2739	5179	1947	2171	4118	2023	2103	4126	1143	1236	2379
(%)	3.55	3.99	3.77	2.57	2.84	2.71	2.90	3.02	2.96	2.07	2.15	2.11
20 a 24	8280	8942	17222	8622	9125	17747	8735	9042	17777	6017	6658	12675
(%)	12.06	13.03	12.54	11.39	11.94	11.67	12.54	12.98	12.76	10.88	11.58	11.23
25 a 29	9463	10864	20327	8988	9903	18891	9023	9731	18754	7364	8150	15514
(%)	13.78	15.83	14.81	11.88	12.95	12.42	12.95	13.97	13.46	13.31	14.18	13.75
30 a 34	9578	10657	20235	8494	9926	18420	8093	8839	16932	7154	7883	15037
(%)	13.95	15.52	14.74	11.22	12.99	12.11	11.61	12.69	12.15	12.93	13.71	13.33
35 a 39	8043	8760	16803	8560	9875	18435	7076	7700	14776	5884	6854	12738
(%)	11.72	12.76	12.24	11.31	12.92	12.12	10.15	11.06	10.60	10.64	11.92	11.29
40 a 44	6652	7470	14122	7180	7936	15116	6744	7503	14247	4996	5750	10746
(%)	9.69	10.88	10.29	9.49	10.38	9.94	9.68	10.77	10.23	9.03	10	9.52
45 a 49	5088	5200	10288	6610	7126	13736	5824	6082	11906	4594	5340	9934
(%)	7.41	7.58	7.49	8.74	9.32	9.03	8.36	8.73	8.55	8.30	9.29	8.81
50 a 54	3794	3693	7487	5098	5508	10606	5273	5342	10615	3874	4157	8031
(%)	5.53	5.38	5.45	6.74	7.21	6.97	7.57	7.67	7.62	7	7.23	7.12
55 a 59	3112	2564	5676	4006	3923	7929	4289	4245	8534	3195	3356	6551
(%)	4.53	3.74	4.13	5.29	5.13	5.21	6.16	6.10	6.12	5.78	5.84	5.81
60 a 64	2647	2028	4675	3155	2677	5832	3076	2925	6001	2661	2603	5264
(%)	3.86	2.95	3.41	4.17	3.50	3.83	4.41	4.20	4.31	4.81	4.53	4.67
65 y más	9560	5727	15287	13018	8269	21287	9526	6138	15664	8437	5504	13941
(%)	13.92	8.34	11.13	17.20	10.82	13.99	13.67	8.81	11.24	15.25	9.57	12.36
Total	68657	68644	137301	75678	76439	152117	69682	69650	139332	55319	57491	112810
(%)	100	100	100	100	100	100	100	100	100	100	100	100

Distribución de los grupos etarios en los procesos electorales

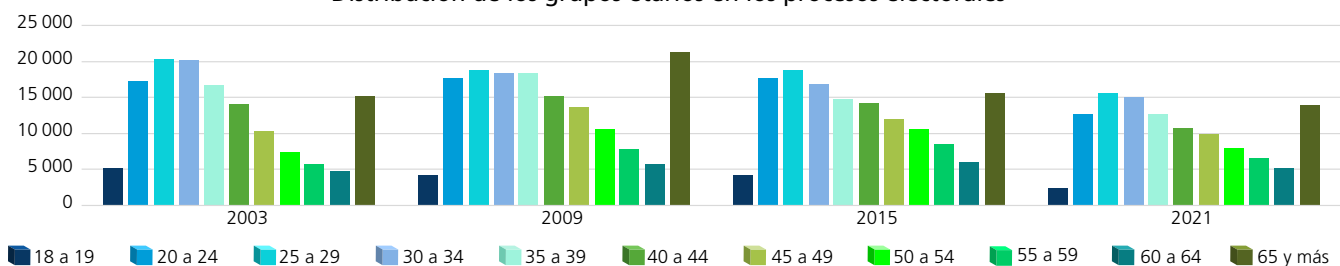

Dispersión porcentual de los grupos etarios por proceso electoral

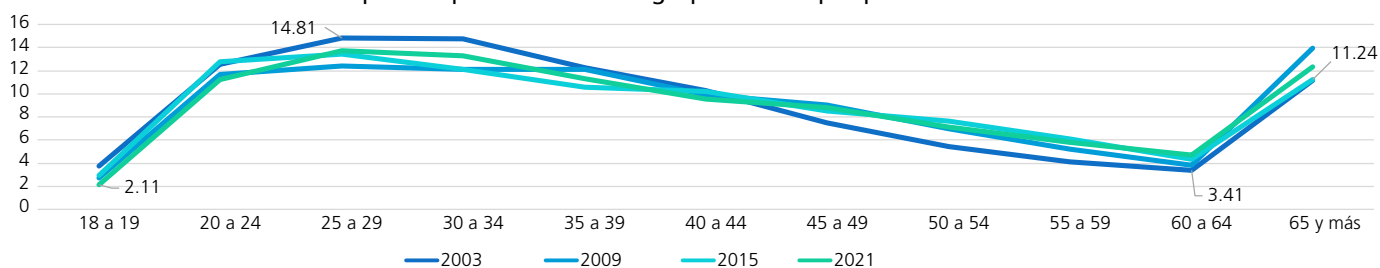

Comportamiento porcentual de los grupos etarios según sexo en los procesos electorales

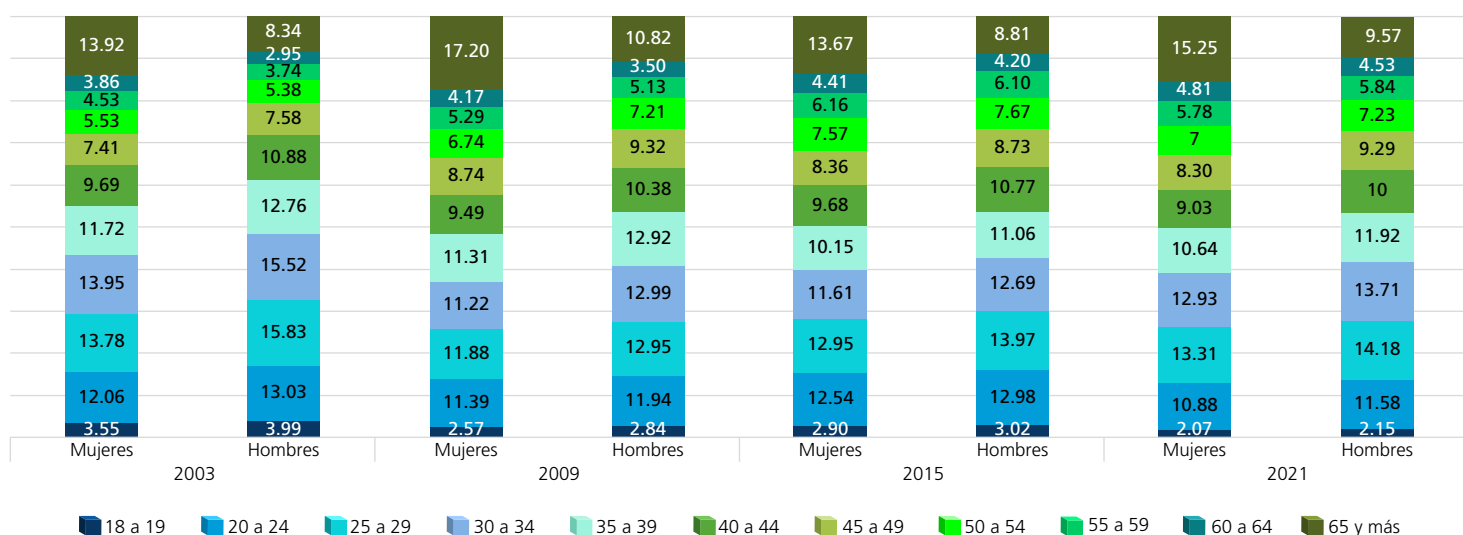

FUENTE: Elaboradas por la DEOEG con base en información relativa a las estadísticas de participación electoral de las elecciones locales de 2000 a 2021, cuya información fue adaptada al MGE 2021.

Participación según sexo y grupo etario (porcentaje)



Mujeres

	2000	2003	2006	2009	2012	2015	2018	2021	Promedio (elecciones con Jefatura de Gobierno)	Promedio (elecciones intermedias)	Promedio general
18 a 19	53.15	32.54	71.02	41.48	65.23	42.95	73.11	60.59	65.63	44.39	55.01
20 a 24	66.27	37.06	63.11	32.68	64.29	31.78	65.63	46.59	64.83	37.03	50.93
25 a 29	66.16	35.68	65.01	33.79	64.45	31.60	65.32	43.08	65.24	36.04	50.64
30 a 34	69.79	38.23	65.91	37.48	64.44	36.16	69.55	45.14	67.42	39.25	53.34
35 a 39	73.28	43.43	68.44	40.71	64.98	41.53	72.87	52.54	69.89	44.55	57.22
40 a 44	76.66	50.11	71.22	45.35	64.83	47.46	75.70	58.20	72.10	50.28	61.19
45 a 49	80.70	54.60	74.58	48.08	65	50.09	77.04	62.88	74.33	53.91	64.12
50 a 54	80.32	57.33	76.01	52.91	65.74	53.83	78.92	66.74	75.25	57.70	66.48
55 a 59	81.60	58.48	76.19	54.37	65.62	57.13	80.26	70.56	75.92	60.14	68.03
60 a 64	79.13	58.18	74.97	56.44	64.78	62.08	82.20	72.46	75.27	62.29	68.78
65 y más	68.04	51.81	61.41	44.59	65.53	56.21	73.11	64.87	67.02	54.37	60.70



Hombres

	2000	2003	2006	2009	2012	2015	2018	2021	Promedio (elecciones con Jefatura de Gobierno)	Promedio (elecciones intermedias)	Promedio general
18 a 19	48.74	28	66.55	37.65	64.26	40.10	69.70	56.92	62.31	40.67	51.49
20 a 24	58.32	31.66	55.76	27.59	64.67	28.81	59.04	40.80	59.45	32.22	45.83
25 a 29	56.03	28.33	54.77	25.75	63.98	24.50	55.33	35.95	57.53	28.63	43.08
30 a 34	61.51	31.41	55.50	27.73	65.29	27.77	59.65	36.14	60.49	30.76	45.63
35 a 39	64.30	34.74	57.64	31.12	64.09	32.79	61.72	41.61	61.94	35.07	48.50
40 a 44	69.43	40.76	61.50	36.24	64.59	37.20	64	47.39	64.88	40.40	52.64
45 a 49	74.13	47.35	66.03	40.06	65.03	41.83	66.64	52.76	67.96	45.50	56.73
50 a 54	75.20	52.05	68.42	44.27	65.08	46	68.44	58.74	69.29	50.27	59.78
55 a 59	76.82	55.91	70.14	48.63	64.48	50.65	71.81	63.37	70.81	54.64	62.73
60 a 64	78.74	57.66	70.77	52.68	65.54	56.39	75.97	67.77	72.76	58.63	65.69
65 y más	72	56.40	62.04	47.01	65.29	58.13	72.42	66.43	67.94	56.99	62.47

Mujeres

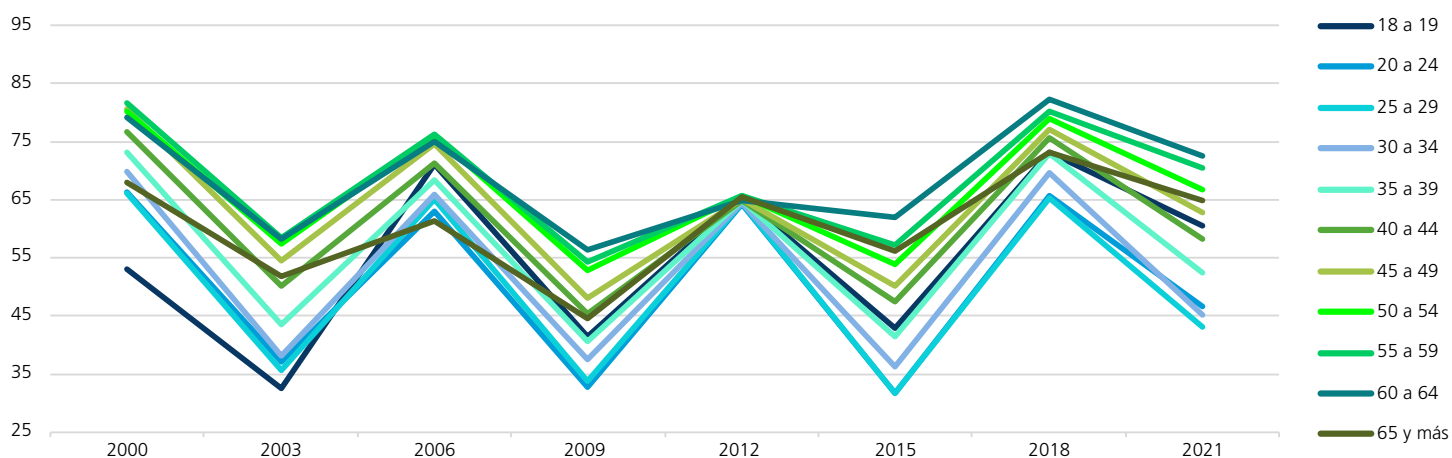

Hombres



FUENTE: Elaboradas por la DEOEYG con base en información relativa a las estadísticas de participación electoral de las elecciones locales de 2000 a 2021, cuya información fue adaptada al MGE 2021.

Comportamiento de la participación por sección electoral

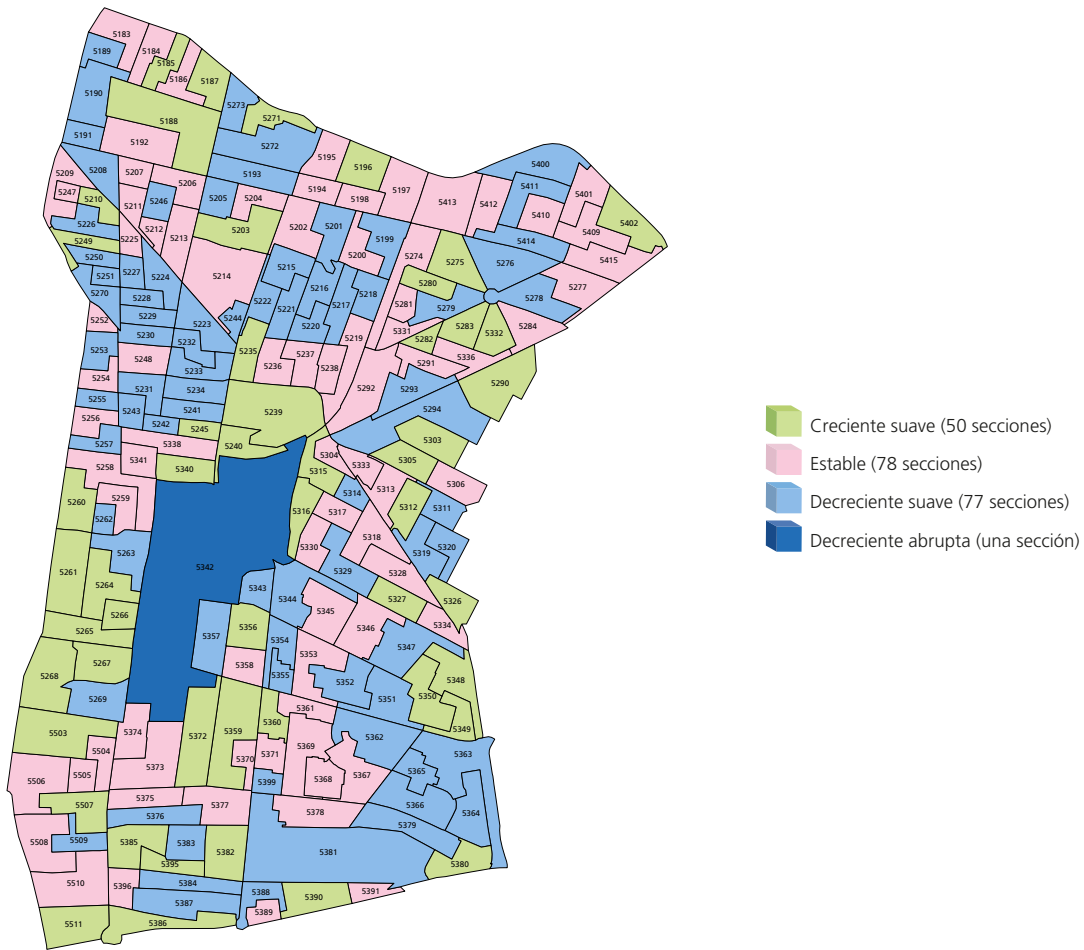

Gran grupo etario y sexo más participativo a lo largo de los procesos electorales por sección electoral

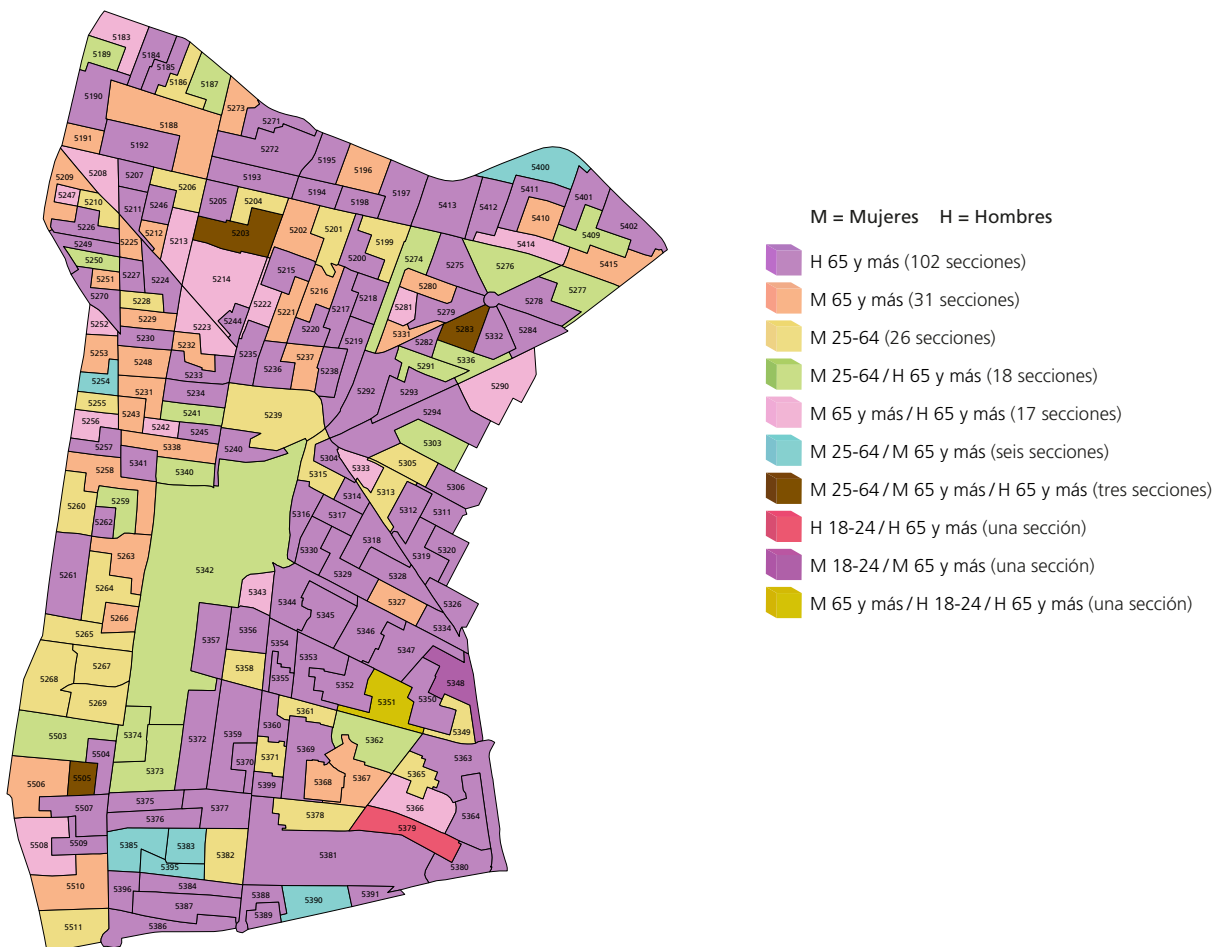

NOTA: El cálculo del comportamiento de la participación de las secciones 5196 y 5242 se realizó con información parcial, véase la nota metodológica.

FUENTE: Elaborados por la DEOEG con base en información relativa a las estadísticas de participación electoral de las elecciones locales de 2000 a 2021, cuya información fue adaptada al MGE 2021.

Distrito electoral local 11

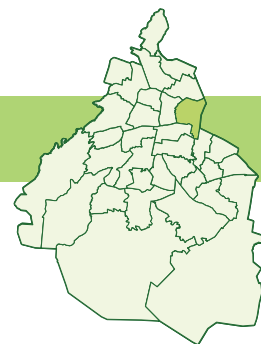

Participación

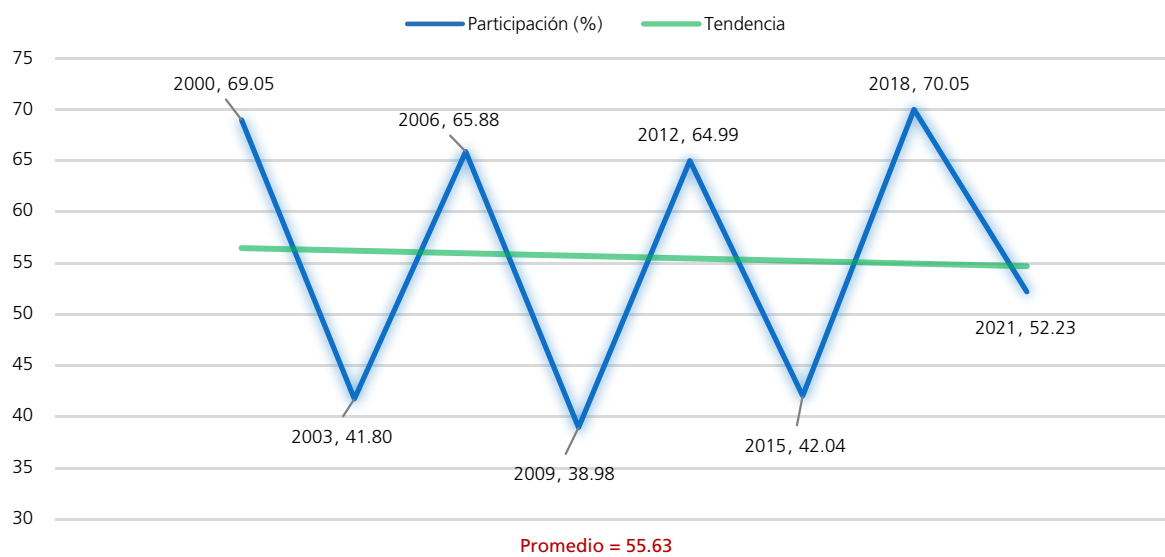

Procesos con elección de Jefatura de Gobierno

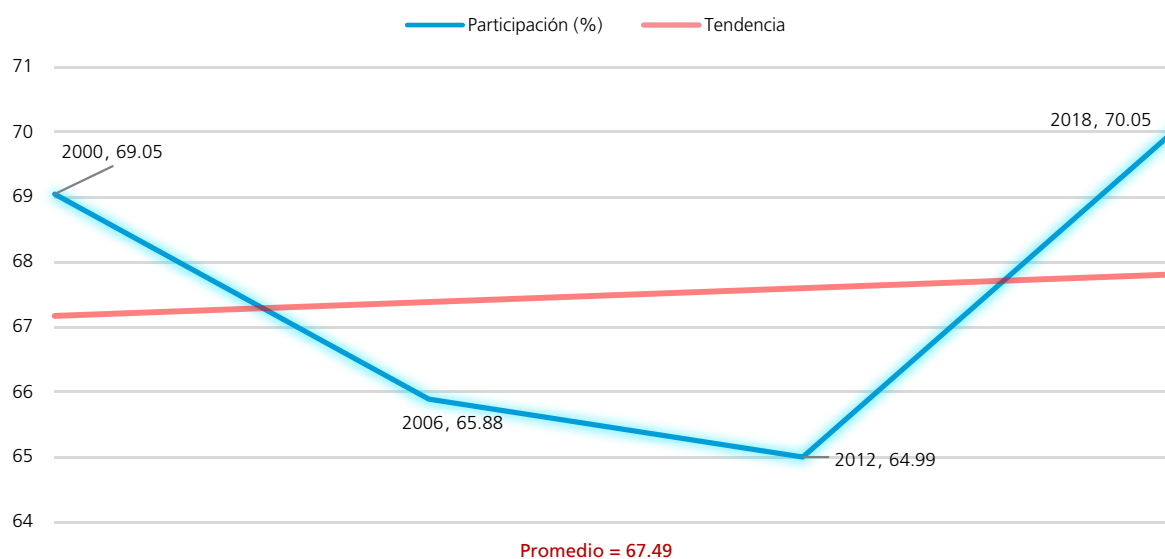

Procesos intermedios

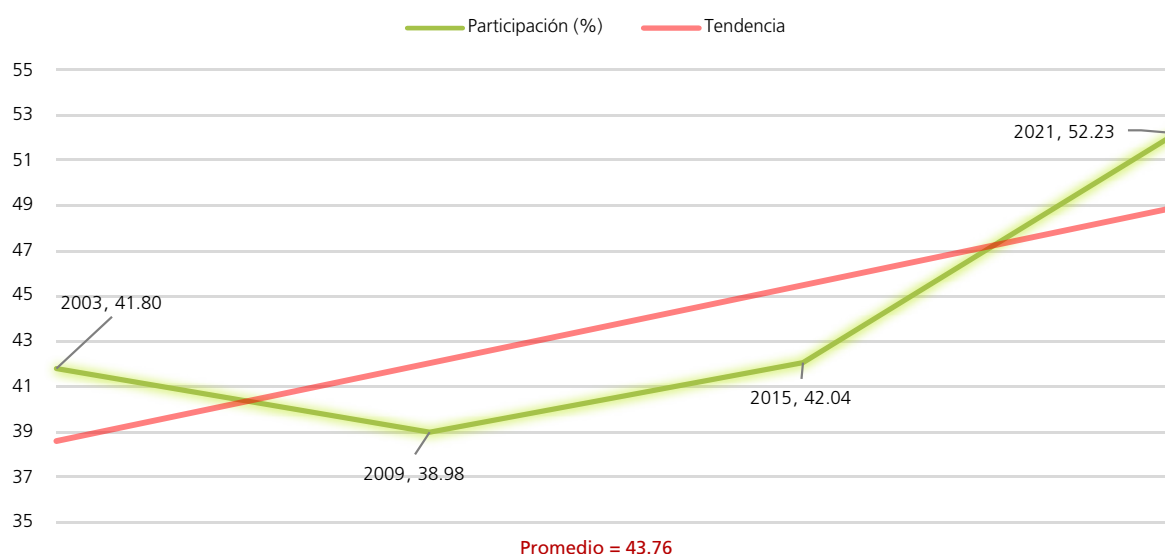

FUENTE: Elaboradas por la DEOEYG con base en información relativa a las estadísticas de participación electoral de las elecciones locales de 2000 a 2021, cuya información fue adaptada al MGE 2021.

Personas votantes

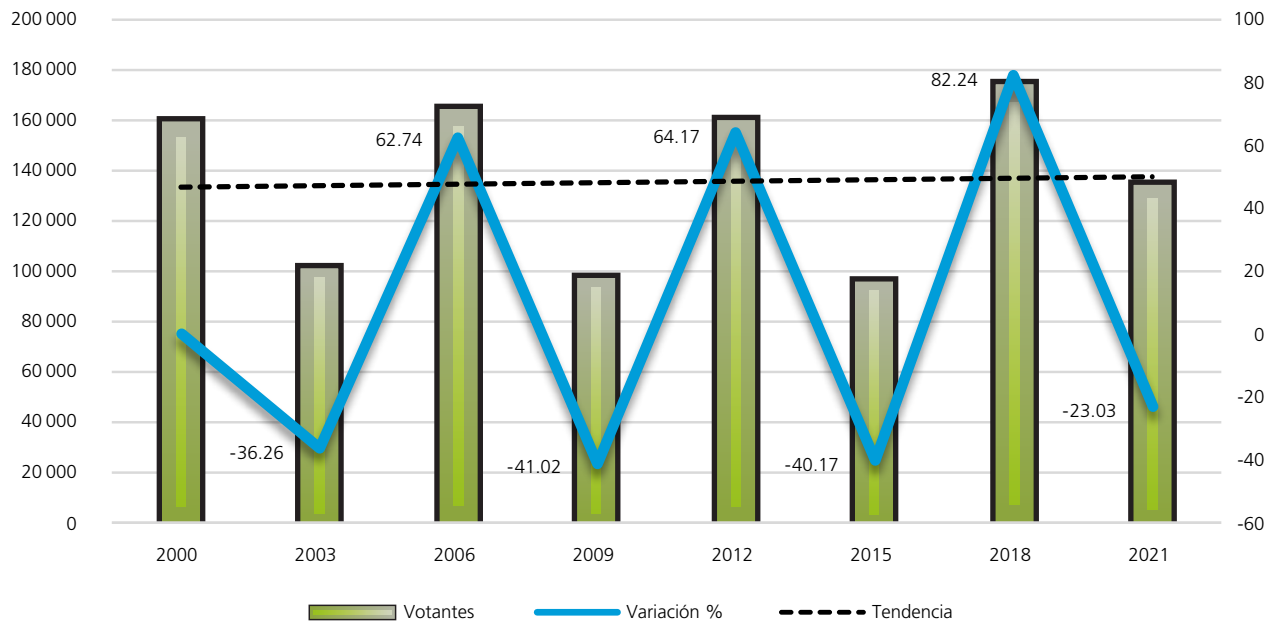

Procesos con elección de Jefatura de Gobierno

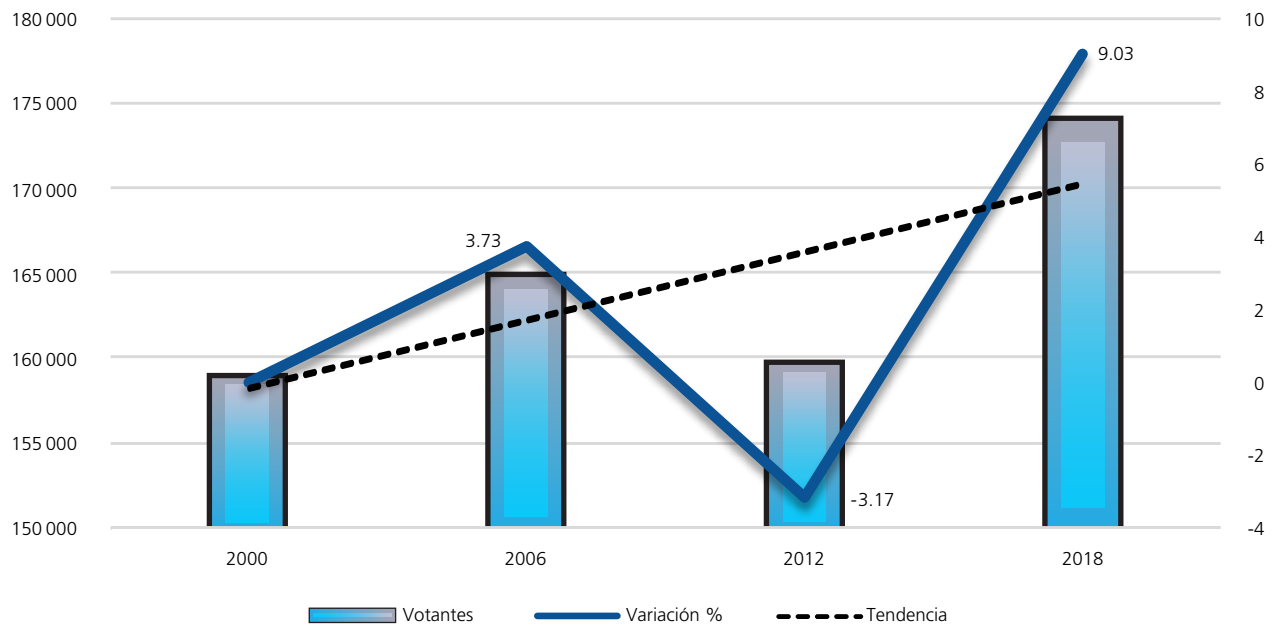

Procesos intermedios

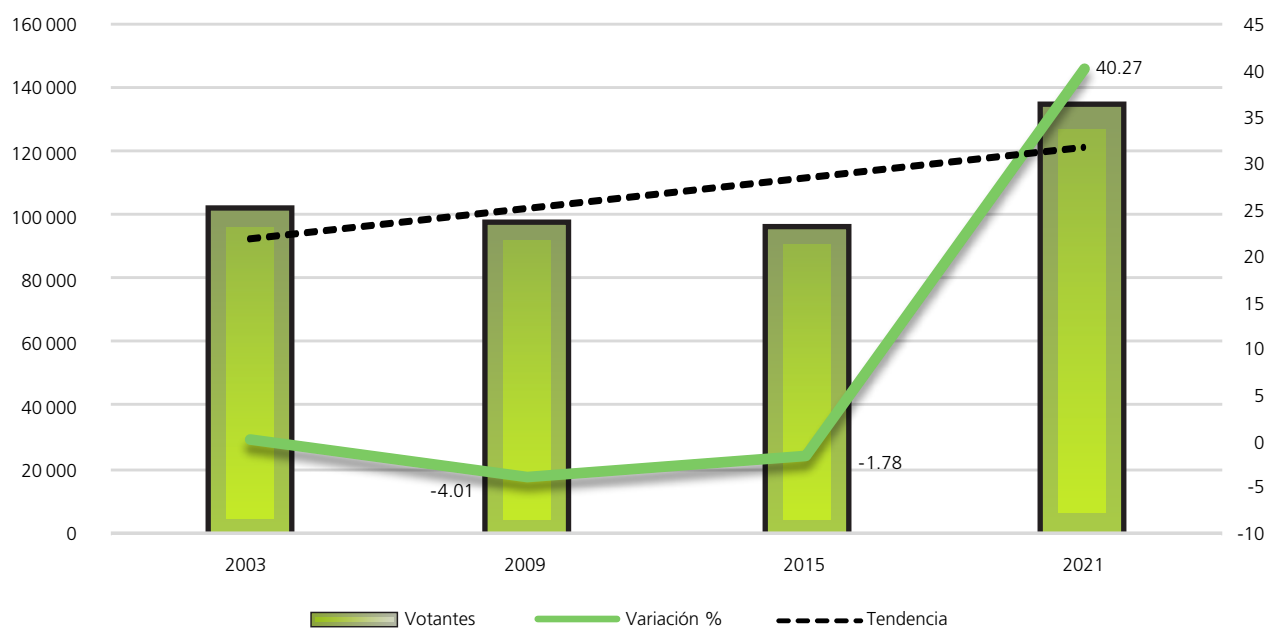

FUENTE: Elaboradas por la DEOEG con base en información relativa a las estadísticas de participación electoral de las elecciones locales de 2000 a 2021, cuya información fue adaptada al MGE 2021.

Composición de la lista nominal, votantes, no votantes y relación hombres-mujeres observada

Proceso electoral	Lista nominal		Votantes		No votantes		Relación hombres-mujeres		
	Mujeres	Hombres	Mujeres	Hombres	Mujeres	Hombres	Lista nominal	Votantes	No votantes
2000	120129	109878	86814	72015	33315	37863	91	83	114
2003	126835	115391	56590	44651	70245	70740	91	79	101
2006	131270	118822	91167	73592	40103	45230	91	81	113
2009	130814	118496	55015	42167	75799	76329	91	77	101
2012	128950	116518	83911	75629	45039	40889	90	90	91
2015	119912	107130	54653	40797	65259	66333	89	75	102
2018	131301	117015	96737	77211	34564	39804	89	80	115
2021	135707	120630	75273	58616	60434	62014	89	78	103
Promedio	128115	115485	75020	60585	53095	54900	90	80	105

Mujeres

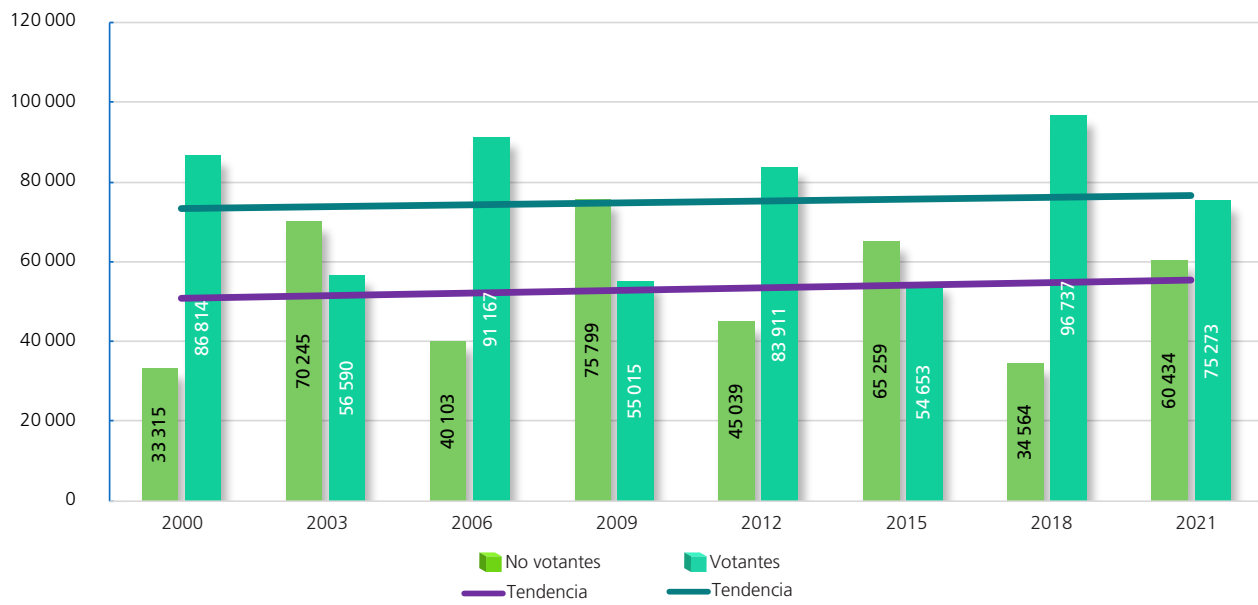

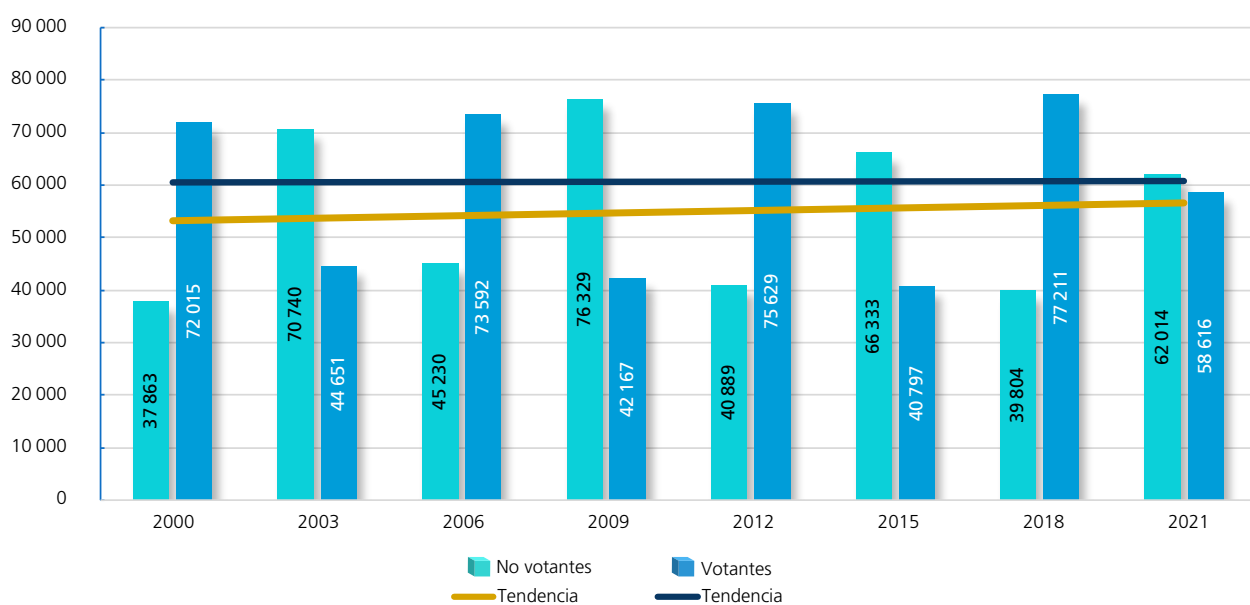

Hombres



FUENTE: Elaboradas por la DEOEYG con base en información relativa a las estadísticas de participación electoral de las elecciones locales de 2000 a 2021, cuya información fue adaptada al MGE 2021.

Participación y abstención según sexo (porcentaje)

 Mujeres				 Hombres			
	Proporción en la lista nominal, según sexo	Participación	Abstención		Proporción en la lista nominal, según sexo	Participación	Abstención
2000	52.23	72.27	27.73	2000	47.77	65.54	34.46
2003	52.36	44.62	55.38	2003	47.64	38.70	61.30
2006	52.49	69.45	30.55	2006	47.51	61.93	38.07
2009	52.47	42.06	57.94	2009	47.53	35.59	64.41
2012	52.53	65.07	34.93	2012	47.47	64.91	35.09
2015	52.81	46	54	2015	47.19	38.08	61.92
2018	52.88	73.68	26.32	2018	47.12	65.98	34.02
2021	52.94	55.47	44.53	2021	47.06	48.59	51.41
Promedio	52.59	58.53	41.48	Promedio	47.41	52.42	47.59

Participación y abstención por proceso según sexo (porcentaje)

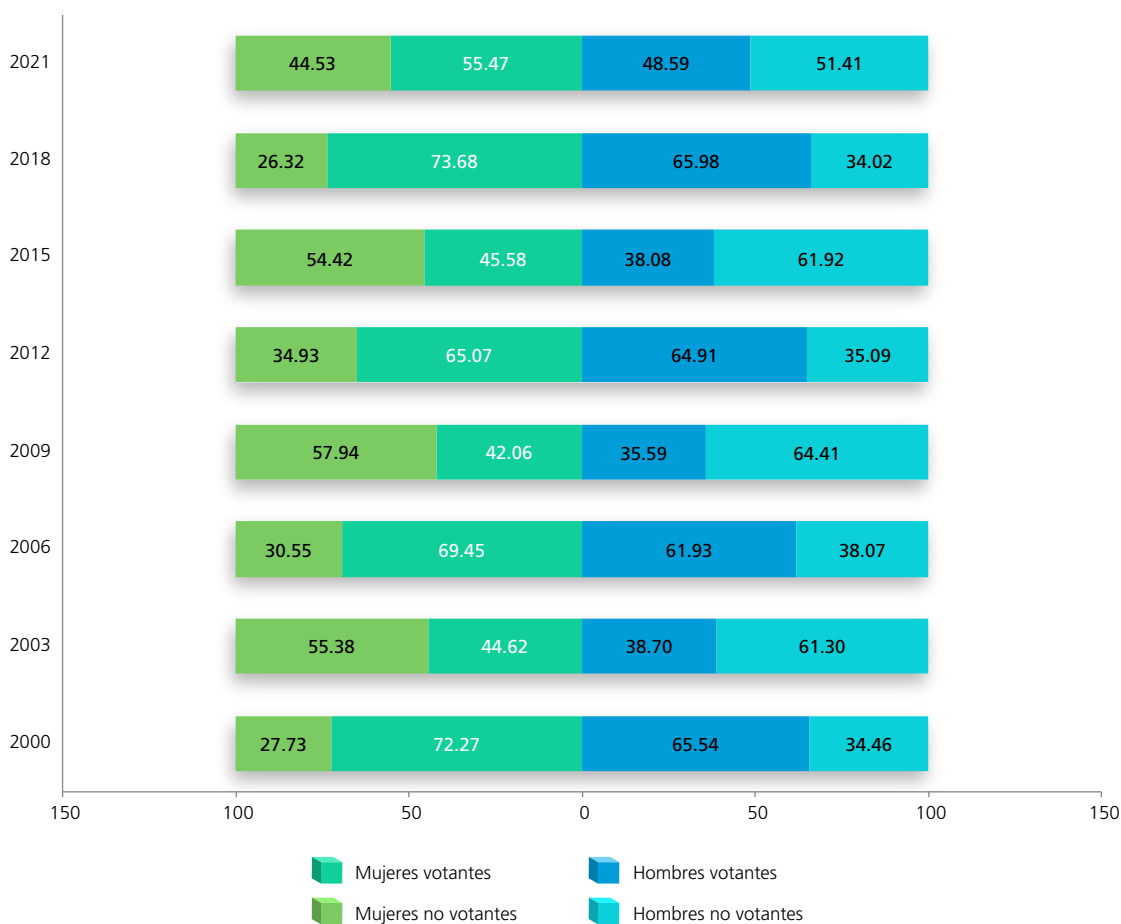

FUENTE: Elaboradas por la DEOEYG con base en información relativa a las estadísticas de participación electoral de las elecciones locales de 2000 a 2021, cuya información fue adaptada al MGE 2021.

Lista nominal según sexo y grupo etario
(procesos con elección de Jefatura de Gobierno)

Grupo etario	2000			2006			2012			2018		
	Mujeres	Hombres	Total	Mujeres	Hombres	Total	Mujeres	Hombres	Total	Mujeres	Hombres	Total
18 a 19	3783	4141	7924	4008	4166	8174	3940	4196	8136	3945	3971	7916
(%)	3.15	3.77	3.44	3.05	3.51	3.27	3.06	3.60	3.31	3	3.39	3.19
20 a 24	14068	14310	28378	13842	13471	27313	13741	13463	27204	12725	12877	25602
(%)	11.71	13.02	12.34	10.55	11.34	10.92	10.66	11.55	11.08	9.69	11	10.31
25 a 29	17689	17317	35006	14180	14064	28244	13812	13441	27253	13747	13537	27284
(%)	14.72	15.76	15.22	10.80	11.84	11.29	10.71	11.54	11.10	10.47	11.57	10.99
30 a 34	16082	15866	31948	16556	16055	32611	13095	12986	26081	12594	12044	24638
(%)	13.39	14.44	13.89	12.61	13.51	13.04	10.15	11.15	10.63	9.59	10.29	9.92
35 a 39	14691	14033	28724	14946	14621	29567	13723	13228	26951	11816	11300	23116
(%)	12.23	12.77	12.49	11.39	12.30	11.82	10.64	11.35	10.98	9	9.66	9.31
40 a 44	12575	11222	23797	13996	13199	27195	13430	12147	25577	12265	11142	23407
(%)	10.47	10.21	10.35	10.66	11.11	10.87	10.41	10.43	10.42	9.34	9.52	9.43
45 a 49	9731	8500	18231	12399	11048	23447	12283	11073	23356	12713	11182	23895
(%)	8.10	7.74	7.93	9.45	9.30	9.37	9.53	9.50	9.51	9.68	9.56	9.62
50 a 54	7531	6350	13881	9667	8429	18096	11168	9834	21002	11656	10118	21774
(%)	6.27	5.78	6.03	7.36	7.09	7.24	8.66	8.44	8.56	8.88	8.65	8.77
55 a 59	5886	4738	10624	7509	6261	13770	8970	7690	16660	10735	9056	19791
(%)	4.90	4.31	4.62	5.72	5.27	5.51	6.96	6.60	6.79	8.18	7.74	7.97
60 a 64	5179	3957	9136	5890	4681	10571	6719	5609	12328	8673	7156	15829
(%)	4.31	3.60	3.97	4.49	3.94	4.23	5.21	4.81	5.02	6.61	6.12	6.37
65 y más	12914	9444	22358	18277	12827	31104	18069	12851	30920	20432	14632	35064
(%)	10.75	8.60	9.72	13.92	10.79	12.44	14.01	11.03	12.60	15.56	12.50	14.12
Total	120129	109878	230007	131270	118822	250092	128950	116518	245468	131301	117015	248316
(%)	100	100	100	100	100	100	100	100	100	100	100	100

Distribución de los grupos etarios en los procesos electorales

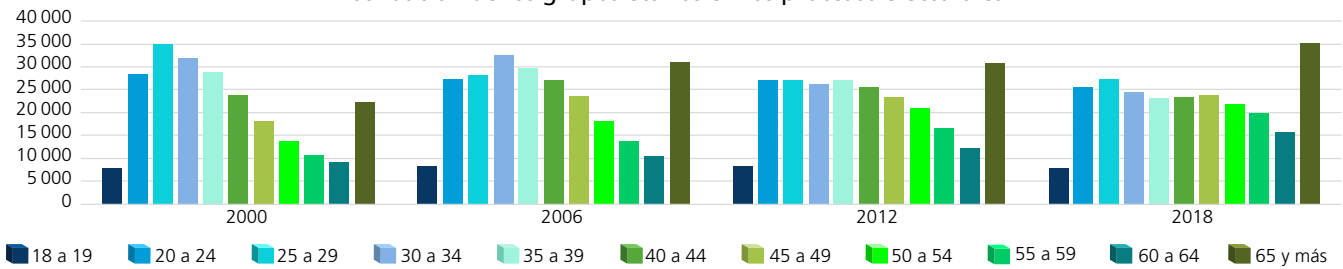

Dispersión porcentual de los grupos etarios por proceso electoral

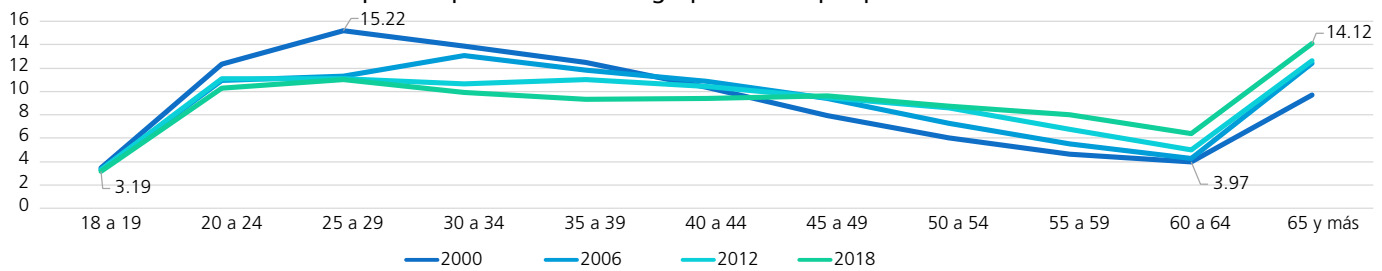

Comportamiento porcentual de los grupos etarios según sexo en los procesos electorales

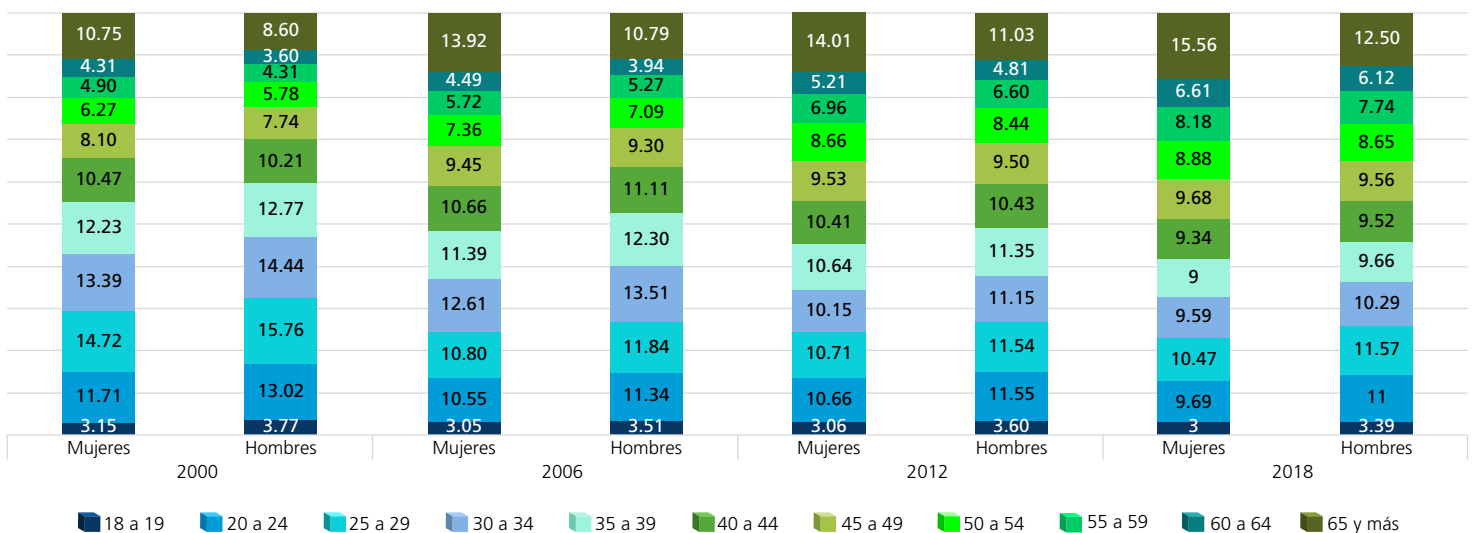

FUENTE: Elaboradas por la DEOEG con base en información relativa a las estadísticas de participación electoral de las elecciones locales de 2000 a 2021, cuya información fue adaptada al MGE 2021.

Lista nominal según sexo y grupo etario (procesos intermedios)

Grupo etario	2003			2009			2015			2021		
	Mujeres	Hombres	Total	Mujeres	Hombres	Total	Mujeres	Hombres	Total	Mujeres	Hombres	Total
18 a 19	3597	3813	7410	3511	3755	7266	3512	3612	7124	3136	3230	6366
(%)	2.84	3.30	3.06	2.68	3.17	2.91	2.93	3.37	3.14	2.31	2.68	2.48
20 a 24	13526	13910	27436	13068	12868	25936	12325	12548	24873	12349	12207	24556
(%)	10.66	12.05	11.33	9.99	10.86	10.40	10.28	11.71	10.96	9.10	10.12	9.58
25 a 29	15971	15944	31915	13719	13520	27239	12619	12229	24848	13688	13858	27546
(%)	12.59	13.82	13.18	10.49	11.41	10.93	10.52	11.42	10.94	10.09	11.49	10.75
30 a 34	16988	16435	33423	14103	13871	27974	11695	11327	23022	13539	13000	26539
(%)	13.39	14.24	13.80	10.78	11.71	11.22	9.75	10.57	10.14	9.98	10.78	10.35
35 a 39	15197	14501	29698	15293	14660	29953	11054	10496	21550	12530	11783	24313
(%)	11.98	12.57	12.26	11.69	12.37	12.01	9.22	9.80	9.49	9.23	9.77	9.49
40 a 44	13682	12576	26258	13755	12826	26581	12429	11163	23592	11606	10805	22411
(%)	10.79	10.90	10.84	10.52	10.82	10.66	10.37	10.42	10.39	8.55	8.96	8.74
45 a 49	11057	9847	20904	12651	11685	24336	11313	10089	21402	12894	11618	24512
(%)	8.72	8.53	8.63	9.67	9.86	9.76	9.43	9.42	9.43	9.50	9.63	9.56
50 a 54	8488	7234	15722	10742	9538	20280	10753	9273	20026	12137	10525	22662
(%)	6.69	6.27	6.49	8.21	8.05	8.14	8.97	8.66	8.82	8.94	8.72	8.84
55 a 59	6823	5539	12362	8221	6980	15201	9310	7865	17175	11317	9610	20927
(%)	5.38	4.80	5.10	6.28	5.89	6.10	7.76	7.34	7.56	8.34	7.96	8.16
60 a 64	5422	4196	9618	6476	5287	11763	7221	6024	13245	9991	8025	18016
(%)	4.28	3.64	3.97	4.95	4.46	4.72	6.02	5.62	5.83	7.36	6.65	7.03
65 y más	16084	11396	27480	19275	13506	32781	17681	12504	30185	22520	15969	38489
(%)	12.68	9.88	11.34	14.74	11.40	13.15	14.75	11.67	13.30	16.60	13.24	15.02
Total	126835	115391	242226	130814	118496	249310	119912	107130	227042	135707	120630	256337
(%)	100	100	100	100	100	100	100	100	100	100	100	100

Distribución de los grupos etarios en los procesos electorales

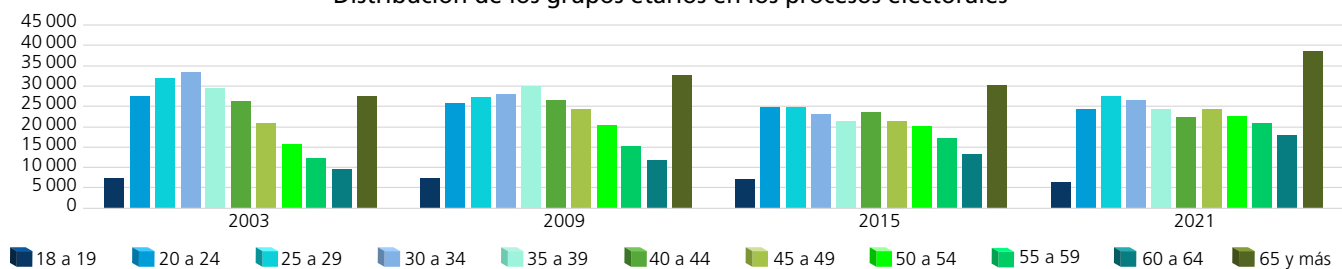

Dispersión porcentual de los grupos etarios por proceso electoral

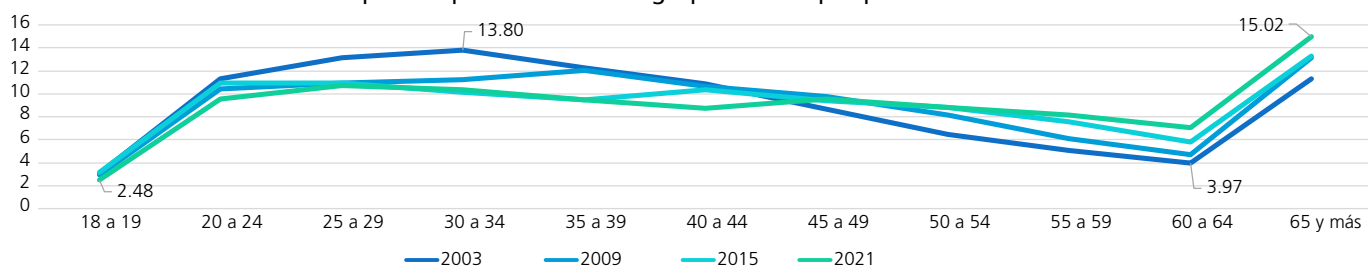

Comportamiento porcentual de los grupos etarios según sexo en los procesos electorales

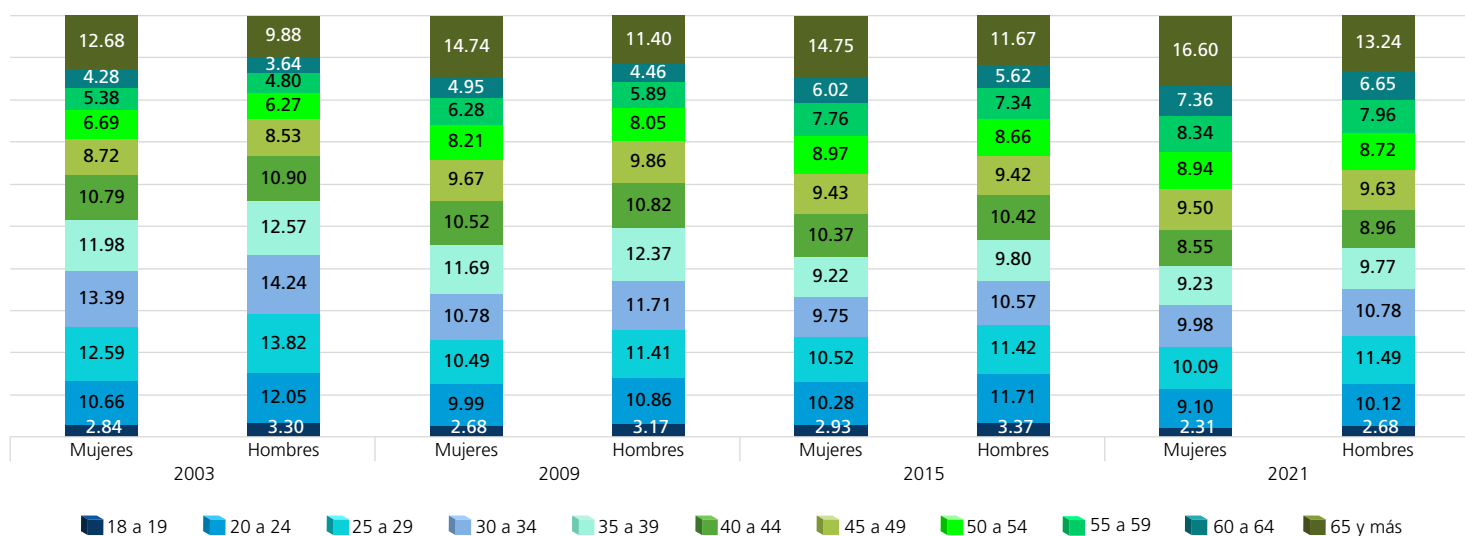

FUENTE: Elaboradas por la DEOEG con base en información relativa a las estadísticas de participación electoral de las elecciones locales de 2000 a 2021, cuya información fue adaptada al MGE 2021.

Personas votantes según sexo y grupo etario (procesos con elección de Jefatura de Gobierno)

Grupo etario	2000			2006			2012			2018		
	Mujeres	Hombres	Total	Mujeres	Hombres	Total	Mujeres	Hombres	Total	Mujeres	Hombres	Total
18 a 19	1992	1983	3975	2963	2791	5754	2576	2753	5329	2907	2812	5719
(%)	2.29	2.75	2.50	3.25	3.79	3.49	3.07	3.64	3.34	3	3.64	3.29
20 a 24	9330	8327	17657	9103	7783	16886	8956	8734	17690	8536	7756	16292
(%)	10.75	11.56	11.12	9.99	10.58	10.25	10.67	11.55	11.09	8.82	10.05	9.37
25 a 29	11702	9896	21598	9244	7731	16975	9025	8645	17670	9018	7825	16843
(%)	13.48	13.74	13.60	10.14	10.50	10.30	10.76	11.43	11.08	9.32	10.13	9.68
30 a 34	11487	9611	21098	10969	8984	19953	8536	8429	16965	8791	7161	15952
(%)	13.23	13.35	13.28	12.03	12.21	12.11	10.17	11.15	10.63	9.09	9.28	9.17
35 a 39	10960	9245	20205	10310	8687	18997	8969	8550	17519	8500	6972	15472
(%)	12.63	12.84	12.72	11.31	11.80	11.53	10.69	11.30	10.98	8.79	9.03	8.89
40 a 44	9795	7909	17704	10117	8289	18406	8776	7886	16662	9204	7266	16470
(%)	11.28	10.98	11.15	11.10	11.26	11.17	10.46	10.43	10.44	9.51	9.41	9.47
45 a 49	7752	6285	14037	9364	7272	16636	7934	7119	15053	9786	7583	17369
(%)	8.93	8.73	8.84	10.27	9.88	10.10	9.45	9.41	9.44	10.12	9.82	9.99
50 a 54	6121	4903	11024	7386	5892	13278	7209	6422	13631	9207	6995	16202
(%)	7.05	6.81	6.94	8.10	8.01	8.06	8.59	8.49	8.55	9.52	9.06	9.31
55 a 59	4724	3714	8438	5748	4473	10221	5812	5058	10870	8559	6572	15131
(%)	5.44	5.16	5.31	6.30	6.08	6.20	6.93	6.69	6.81	8.85	8.51	8.70
60 a 64	4003	3147	7150	4394	3413	7807	4435	3642	8077	7101	5418	12519
(%)	4.61	4.37	4.50	4.82	4.64	4.74	5.29	4.82	5.06	7.34	7.02	7.20
65 y más	8948	6995	15943	11569	8277	19846	11683	8391	20074	15128	10851	25979
(%)	10.31	9.71	10.04	12.69	11.25	12.05	13.92	11.09	12.58	15.64	14.05	14.93
Total	86814	72015	158829	91167	73592	164759	83911	75629	159540	96737	77211	173948
(%)	100	100	100	100	100	100	100	100	100	100	100	100

Distribución de los grupos etarios en los procesos electorales

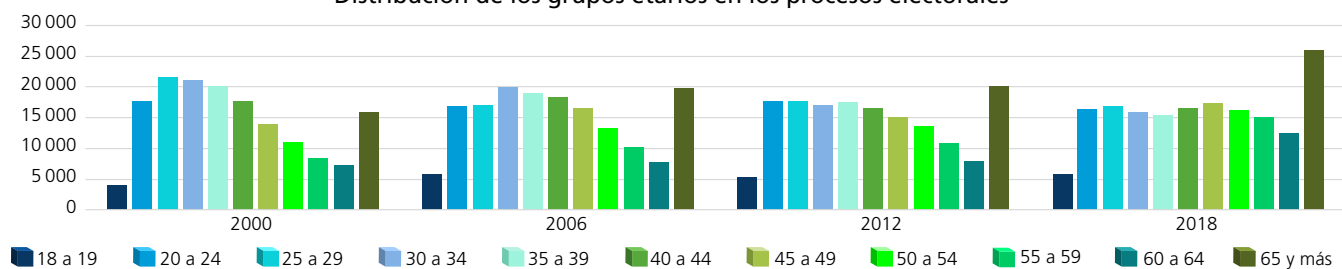

Dispersión porcentual de los grupos etarios por proceso electoral

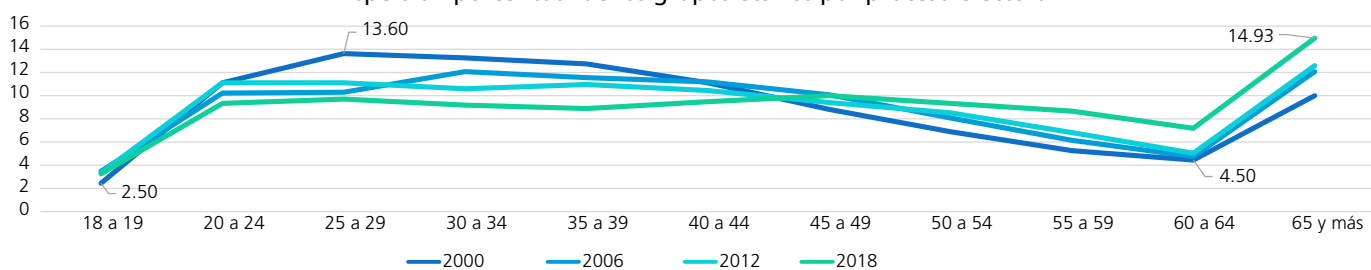

Comportamiento porcentual de los grupos etarios según sexo en los procesos electorales

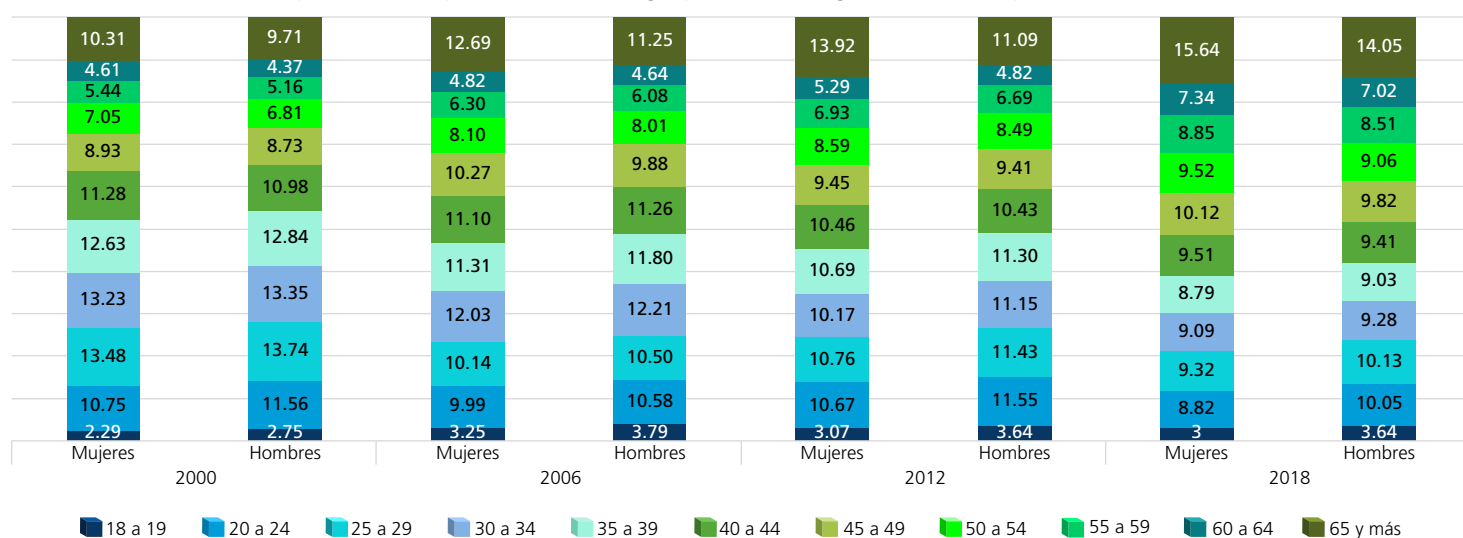

FUENTE: Elaboradas por la DEOEG con base en información relativa a las estadísticas de participación electoral de las elecciones locales de 2000 a 2021, cuya información fue adaptada al MGE 2021.

Personas votantes según sexo y grupo etario (procesos intermedios)

Grupo etario	2003			2009			2015			2021		
	Mujeres	Hombres	Total	Mujeres	Hombres	Total	Mujeres	Hombres	Total	Mujeres	Hombres	Total
18 a 19	1277	1258	2535	1441	1380	2821	1452	1396	2848	1822	1676	3498
(%)	2.26	2.82	2.50	2.62	3.27	2.90	2.66	3.42	2.98	2.42	2.86	2.61
20 a 24	4817	3986	8803	4181	3419	7600	3951	3376	7327	5482	4828	10310
(%)	8.51	8.93	8.70	7.60	8.11	7.82	7.23	8.27	7.68	7.28	8.24	7.70
25 a 29	5434	4344	9778	4370	3251	7621	3885	2929	6814	5493	4670	10163
(%)	9.60	9.73	9.66	7.94	7.71	7.84	7.11	7.18	7.14	7.30	7.97	7.59
30 a 34	6302	4851	11153	4812	3639	8451	4126	2943	7069	5772	4562	10334
(%)	11.14	10.86	11.02	8.75	8.63	8.70	7.55	7.21	7.41	7.67	7.78	7.72
35 a 39	6413	5001	11414	6125	4443	10568	4569	3213	7782	6206	4664	10870
(%)	11.33	11.20	11.27	11.13	10.54	10.88	8.36	7.88	8.15	8.24	7.96	8.12
40 a 44	6643	5132	11775	5995	4420	10415	5653	4078	9731	6292	4819	11111
(%)	11.74	11.49	11.63	10.90	10.48	10.72	10.34	10	10.20	8.36	8.22	8.30
45 a 49	5776	4509	10285	6013	4581	10594	5561	4103	9664	7686	5869	13555
(%)	10.21	10.10	10.16	10.93	10.86	10.90	10.17	10.06	10.12	10.21	10.01	10.12
50 a 54	4708	3758	8466	5442	4269	9711	5666	4177	9843	7756	5885	13641
(%)	8.32	8.42	8.36	9.89	10.12	9.99	10.37	10.24	10.31	10.30	10.04	10.19
55 a 59	3853	3032	6885	4391	3326	7717	5244	3857	9101	7561	5758	13319
(%)	6.81	6.79	6.80	7.98	7.89	7.94	9.59	9.45	9.53	10.05	9.82	9.95
60 a 64	3079	2375	5454	3618	2817	6435	4441	3375	7816	6920	5221	12141
(%)	5.44	5.32	5.39	6.58	6.68	6.62	8.13	8.27	8.19	9.19	8.91	9.07
65 y más	8288	6405	14693	8627	6622	15249	10105	7350	17455	14283	10664	24947
(%)	14.64	14.34	14.51	15.68	15.71	15.69	18.49	18.02	18.29	18.98	18.19	18.63
Total	56590	44651	101241	55015	42167	97182	54653	40797	95450	75273	58616	133889
(%)	100	100	100	100	100	100	100	100	100	100	100	100

Distribución de los grupos etarios en los procesos electorales

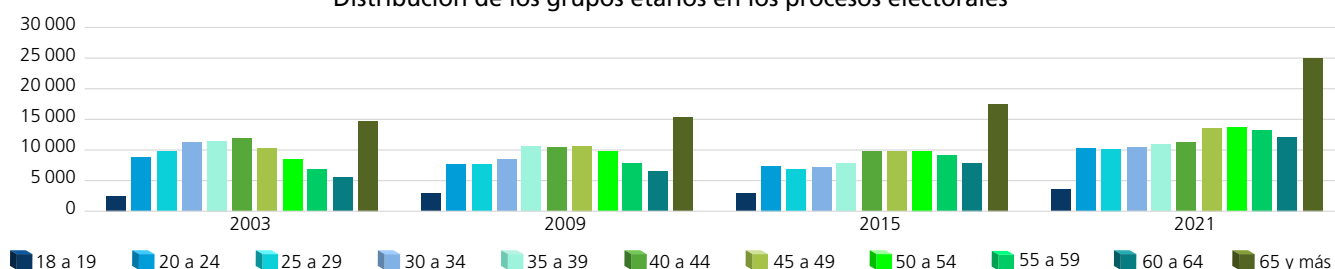

Dispersión porcentual de los grupos etarios por proceso electoral

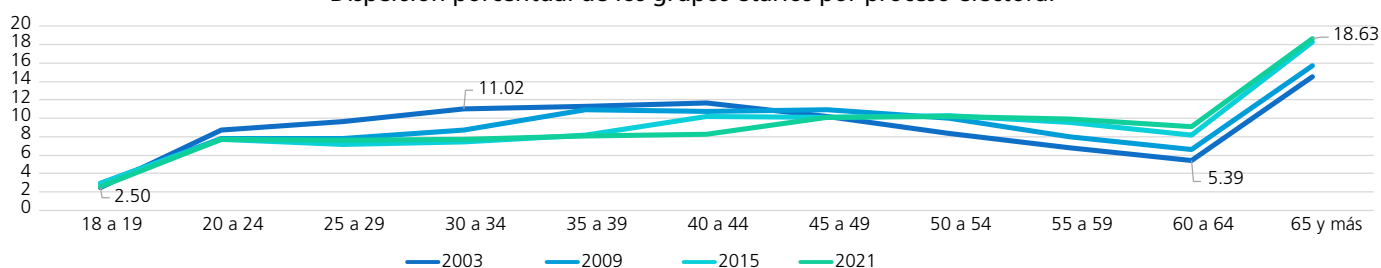

Comportamiento porcentual de los grupos etarios según sexo en los procesos electorales

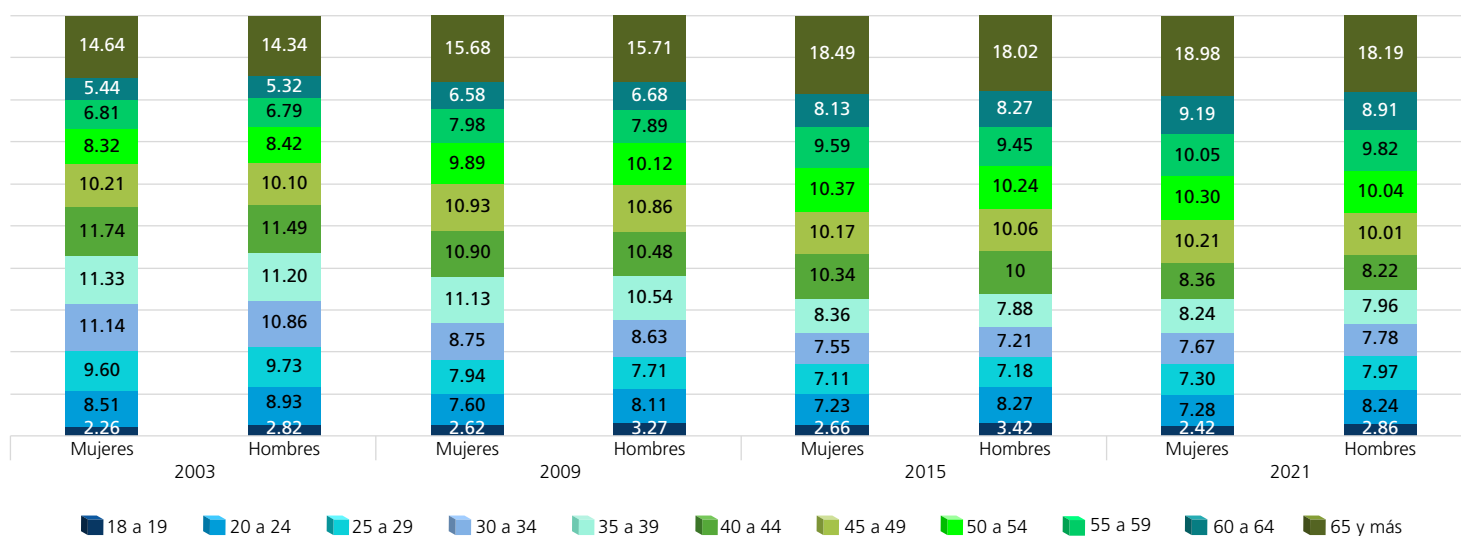

FUENTE: Elaboradas por la DEOEG con base en información relativa a las estadísticas de participación electoral de las elecciones locales de 2000 a 2021, cuya información fue adaptada al MGE 2021.

Personas no votantes según sexo y grupo etario
(procesos con elección de Jefatura de Gobierno)

Grupo etario	2000			2006			2012			2018		
	Mujeres	Hombres	Total	Mujeres	Hombres	Total	Mujeres	Hombres	Total	Mujeres	Hombres	Total
18 a 19	1791	2158	3949	1045	1375	2420	1364	1443	2807	1038	1159	2197
(%)	5.38	5.70	5.55	2.60	3.04	2.84	3.03	3.53	3.27	3	2.91	2.95
20 a 24	4738	5983	10721	4739	5688	10427	4785	4729	9514	4189	5121	9310
(%)	14.22	15.80	15.06	11.82	12.58	12.22	10.62	11.57	11.07	12.12	12.86	12.52
25 a 29	5987	7421	13408	4936	6333	11269	4787	4796	9583	4729	5712	10441
(%)	17.97	19.60	18.84	12.31	14	13.20	10.63	11.73	11.15	13.68	14.35	14.04
30 a 34	4595	6255	10850	5587	7071	12658	4559	4557	9116	3803	4883	8686
(%)	13.79	16.52	15.24	13.93	15.63	14.83	10.12	11.14	10.61	11	12.27	11.68
35 a 39	3731	4788	8519	4636	5934	10570	4754	4678	9432	3316	4328	7644
(%)	11.20	12.65	11.97	11.56	13.12	12.39	10.56	11.44	10.98	9.59	10.87	10.28
40 a 44	2780	3313	6093	3879	4910	8789	4654	4261	8915	3061	3876	6937
(%)	8.35	8.75	8.56	9.67	10.86	10.30	10.33	10.42	10.37	8.86	9.74	9.33
45 a 49	1979	2215	4194	3035	3776	6811	4349	3954	8303	2927	3599	6526
(%)	5.94	5.85	5.89	7.57	8.35	7.98	9.66	9.67	9.66	8.47	9.04	8.77
50 a 54	1410	1447	2857	2281	2537	4818	3959	3412	7371	2449	3123	5572
(%)	4.23	3.82	4.02	5.69	5.61	5.65	8.79	8.34	8.58	7.08	7.85	7.49
55 a 59	1162	1024	2186	1761	1788	3549	3158	2632	5790	2176	2484	4660
(%)	3.49	2.70	3.07	4.39	3.95	4.16	7.01	6.44	6.74	6.30	6.24	6.27
60 a 64	1176	810	1986	1496	1268	2764	2284	1967	4251	1572	1738	3310
(%)	3.53	2.14	2.79	3.73	2.80	3.24	5.07	4.81	4.95	4.55	4.37	4.45
65 y más	3966	2449	6415	6708	4550	11258	6386	4460	10846	5304	3781	9085
(%)	11.90	6.47	9.01	16.73	10.06	13.19	14.18	10.91	12.62	15.35	9.50	12.22
Total	33315	37863	71178	40103	45230	85333	45039	40889	85928	34564	39804	74368
(%)	100	100	100	100	100	100	100	100	100	100	100	100

Distribución de los grupos etarios en los procesos electorales

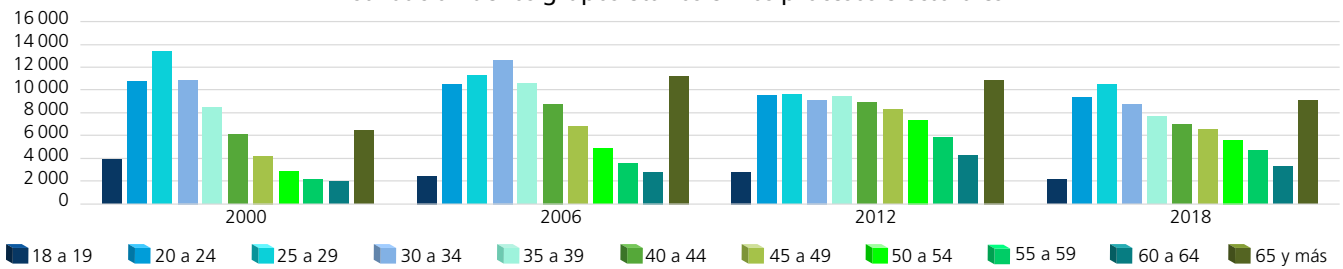

Dispersión porcentual de los grupos etarios por proceso electoral

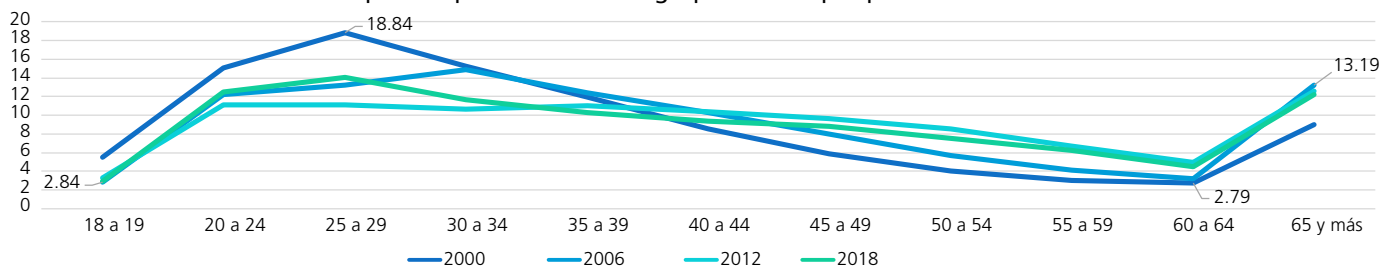

Comportamiento porcentual de los grupos etarios según sexo en los procesos electorales

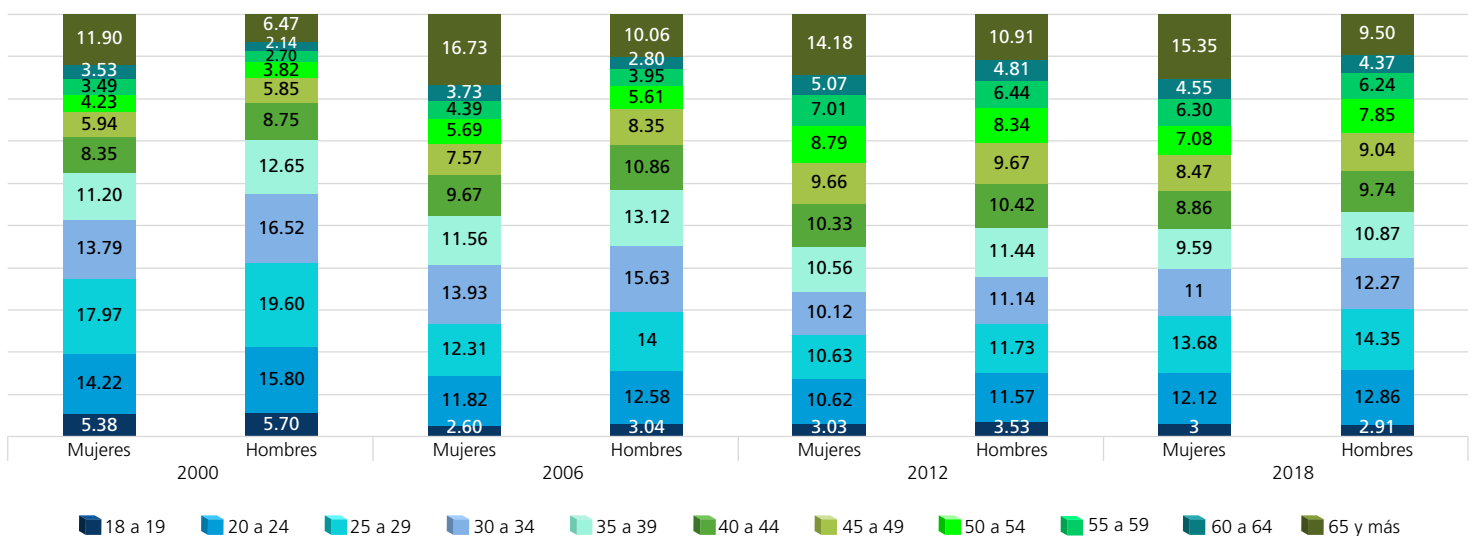

FUENTE: Elaboradas por la DEOEG con base en información relativa a las estadísticas de participación electoral de las elecciones locales de 2000 a 2021, cuya información fue adaptada al MGE 2021.

Personas no votantes según sexo y grupo etario (procesos intermedios)

Grupo etario	2003			2009			2015			2021		
	Mujeres	Hombres	Total	Mujeres	Hombres	Total	Mujeres	Hombres	Total	Mujeres	Hombres	Total
18 a 19	2320	2555	4875	2070	2375	4445	2060	2216	4276	1314	1554	2868
(%)	3.30	3.61	3.46	2.73	3.11	2.92	3.16	3.34	3.25	2.17	2.51	2.34
20 a 24	8709	9924	18633	8887	9449	18336	8374	9172	17546	6867	7379	14246
(%)	12.40	14.03	13.22	11.72	12.38	12.05	12.83	13.83	13.33	11.36	11.90	11.63
25 a 29	10537	11600	22137	9349	10269	19618	8734	9300	18034	8195	9188	17383
(%)	15	16.40	15.70	12.33	13.45	12.90	13.38	14.02	13.71	13.56	14.82	14.20
30 a 34	10686	11584	22270	9291	10232	19523	7569	8384	15953	7767	8438	16205
(%)	15.21	16.38	15.80	12.26	13.40	12.83	11.60	12.64	12.12	12.85	13.61	13.23
35 a 39	8784	9500	18284	9168	10217	19385	6485	7283	13768	6324	7119	13443
(%)	12.50	13.43	12.97	12.10	13.39	12.74	9.94	10.98	10.46	10.47	11.48	10.98
40 a 44	7039	7444	14483	7760	8406	16166	6776	7085	13861	5314	5986	11300
(%)	10.02	10.52	10.27	10.24	11.01	10.63	10.38	10.68	10.53	8.79	9.65	9.23
45 a 49	5281	5338	10619	6638	7104	13742	5752	5986	11738	5208	5749	10957
(%)	7.52	7.55	7.53	8.76	9.31	9.03	8.81	9.03	8.92	8.62	9.27	8.95
50 a 54	3780	3476	7256	5300	5269	10569	5087	5096	10183	4381	4640	9021
(%)	5.38	4.91	5.15	6.99	6.90	6.95	7.80	7.68	7.74	7.25	7.48	7.37
55 a 59	2970	2507	5477	3830	3654	7484	4066	4008	8074	3756	3852	7608
(%)	4.23	3.54	3.88	5.05	4.79	4.92	6.23	6.04	6.14	6.22	6.21	6.21
60 a 64	2343	1821	4164	2858	2470	5328	2780	2649	5429	3071	2804	5875
(%)	3.34	2.57	2.95	3.77	3.24	3.50	4.26	3.99	4.13	5.08	4.52	4.80
65 y más	7796	4991	12787	10648	6884	17532	7576	5154	12730	8237	5305	13542
(%)	11.10	7.06	9.07	14.05	9.02	11.53	11.61	7.77	9.67	13.63	8.55	11.06
Total	70245	70740	140985	75799	76329	152128	65259	66333	131592	60434	62014	122448
(%)	100	100	100	100	100	100	100	100	100	100	100	100

Distribución de los grupos etarios en los procesos electorales

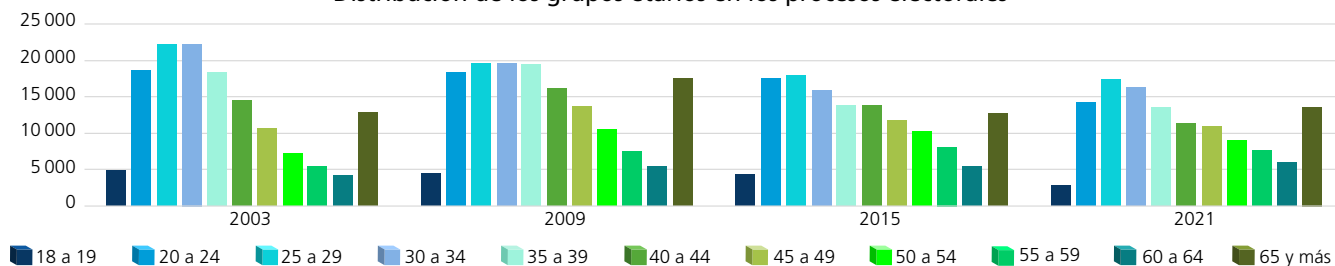

Dispersión porcentual de los grupos etarios por proceso electoral

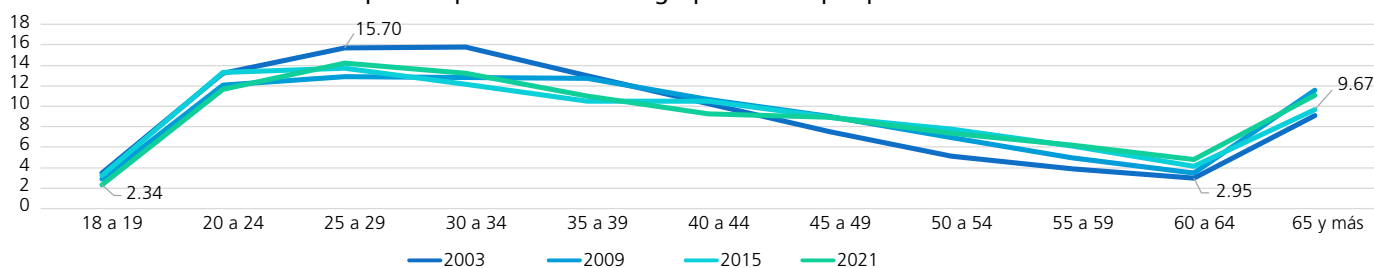

Comportamiento porcentual de los grupos etarios según sexo en los procesos electorales

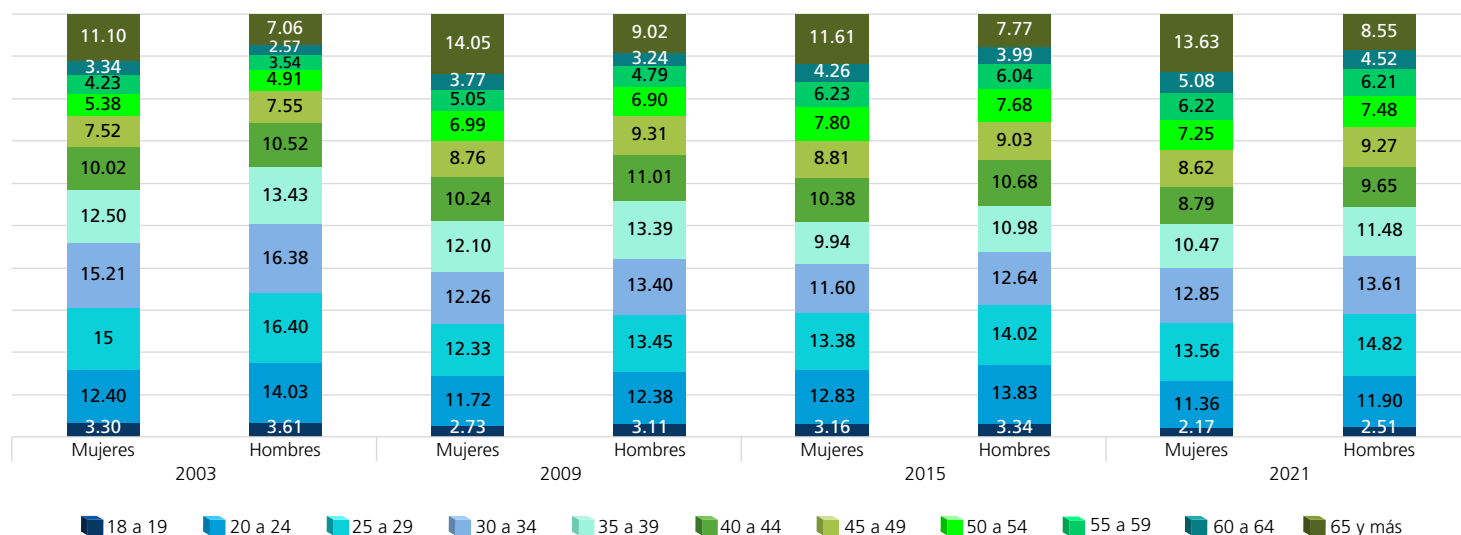

FUENTE: Elaboradas por la DEOEG con base en información relativa a las estadísticas de participación electoral de las elecciones locales de 2000 a 2021, cuya información fue adaptada al MGE 2021.

Participación según sexo y grupo etario (porcentaje)



Mujeres

	2000	2003	2006	2009	2012	2015	2018	2021	Promedio (elecciones con Jefatura de Gobierno)	Promedio (elecciones intermedias)	Promedio general
18 a 19	52.66	35.50	73.93	41.04	65.38	41.34	73.69	58.10	66.42	44	55.21
20 a 24	66.32	35.61	65.76	31.99	65.18	32.06	67.08	44.39	66.09	36.01	51.05
25 a 29	66.15	34.02	65.19	31.85	65.34	30.79	65.60	40.13	65.57	34.20	49.88
30 a 34	71.43	37.10	66.25	34.12	65.19	35.28	69.80	42.63	68.17	37.28	52.73
35 a 39	74.60	42.20	68.98	40.05	65.36	41.33	71.94	49.53	70.22	43.28	56.75
40 a 44	77.89	48.55	72.28	43.58	65.35	45.48	75.04	54.21	72.64	47.96	60.30
45 a 49	79.66	52.24	75.52	47.53	64.59	49.16	76.98	59.61	74.19	52.14	63.16
50 a 54	81.28	55.47	76.40	50.66	64.55	52.69	78.99	63.90	75.31	55.68	65.49
55 a 59	80.26	56.47	76.55	53.41	64.79	56.33	79.73	66.81	75.33	58.26	66.79
60 a 64	77.29	56.79	74.60	55.87	66.01	61.50	81.87	69.26	74.94	60.86	67.90
65 y más	69.29	51.53	63.30	44.76	64.66	57.15	74.04	63.42	67.82	54.22	61.02



Hombres

	2000	2003	2006	2009	2012	2015	2018	2021	Promedio (elecciones con Jefatura de Gobierno)	Promedio (elecciones intermedias)	Promedio general
18 a 19	47.89	32.99	66.99	36.75	65.61	38.65	70.81	51.89	62.83	40.07	51.45
20 a 24	58.19	28.66	57.78	26.57	64.87	26.90	60.23	39.55	60.27	30.42	45.34
25 a 29	57.15	27.25	54.97	24.05	64.32	23.95	57.80	33.70	58.56	27.24	42.90
30 a 34	60.58	29.52	55.96	26.23	64.91	25.98	59.46	35.09	60.23	29.21	44.72
35 a 39	65.88	34.49	59.41	30.31	64.64	30.61	61.70	39.58	62.91	33.75	48.33
40 a 44	70.48	40.81	62.80	34.46	64.92	36.53	65.21	44.60	65.85	39.10	52.48
45 a 49	73.94	45.79	65.82	39.20	64.29	40.67	67.81	50.52	67.97	44.05	56.01
50 a 54	77.21	51.95	69.90	44.76	65.30	45.04	69.13	55.91	70.39	49.42	59.90
55 a 59	78.39	54.74	71.44	47.65	65.77	49.04	72.57	59.92	72.04	52.84	62.44
60 a 64	79.53	56.60	72.91	53.28	64.93	56.03	75.71	65.06	73.27	57.74	65.51
65 y más	74.07	56.20	64.53	49.03	65.29	58.78	74.16	66.78	69.51	57.70	63.61

Mujeres

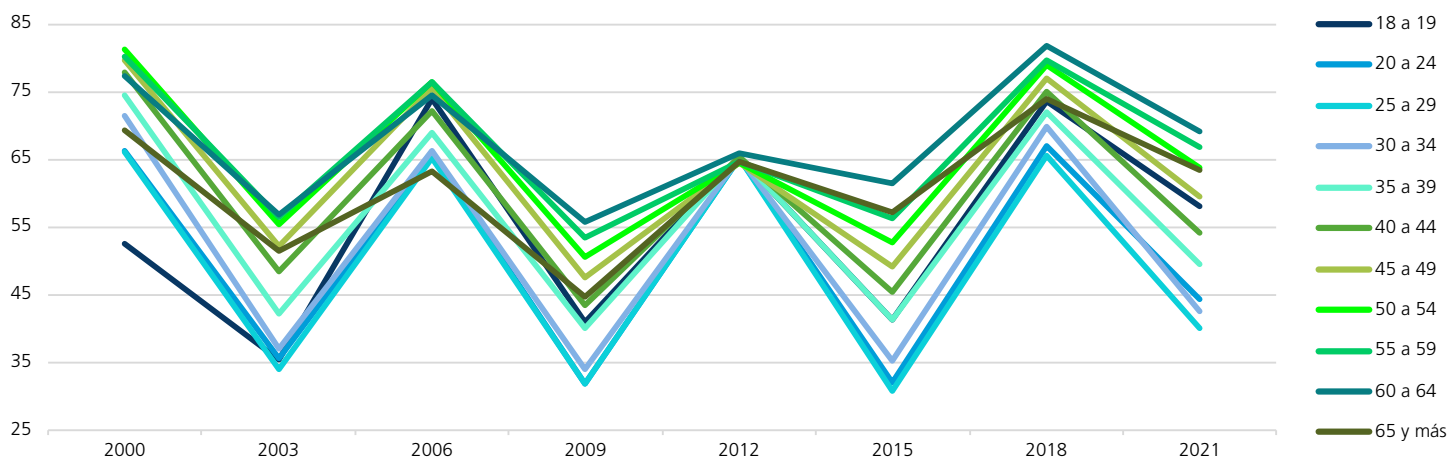

Hombres

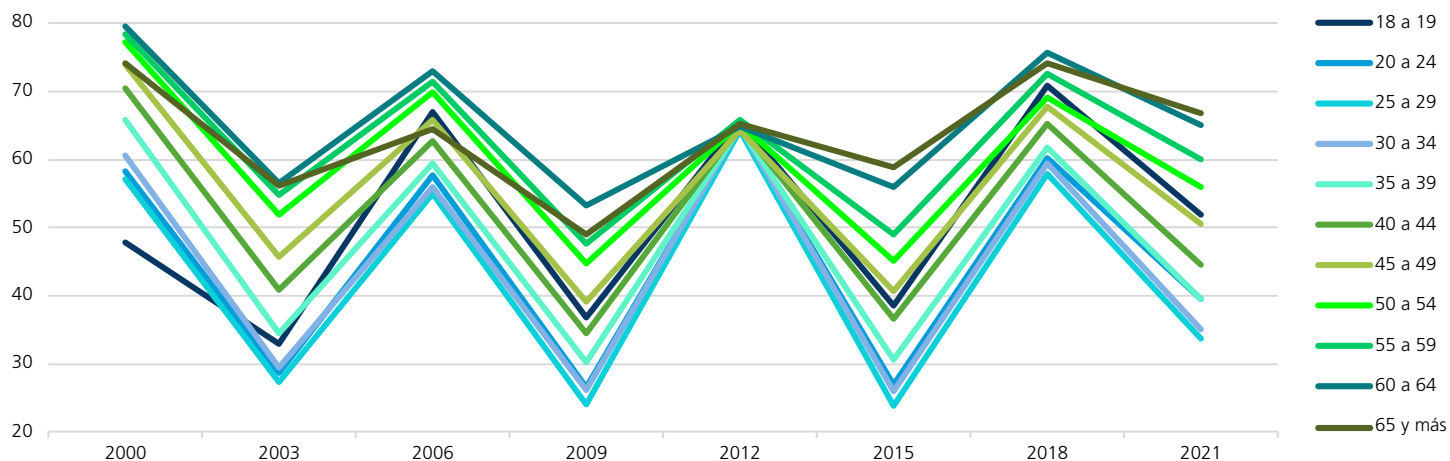

FUENTE: Elaboradas por la DEOEYG con base en información relativa a las estadísticas de participación electoral de las elecciones locales de 2000 a 2021, cuya información fue adaptada al MGE 2021.

Comportamiento de la participación por sección electoral

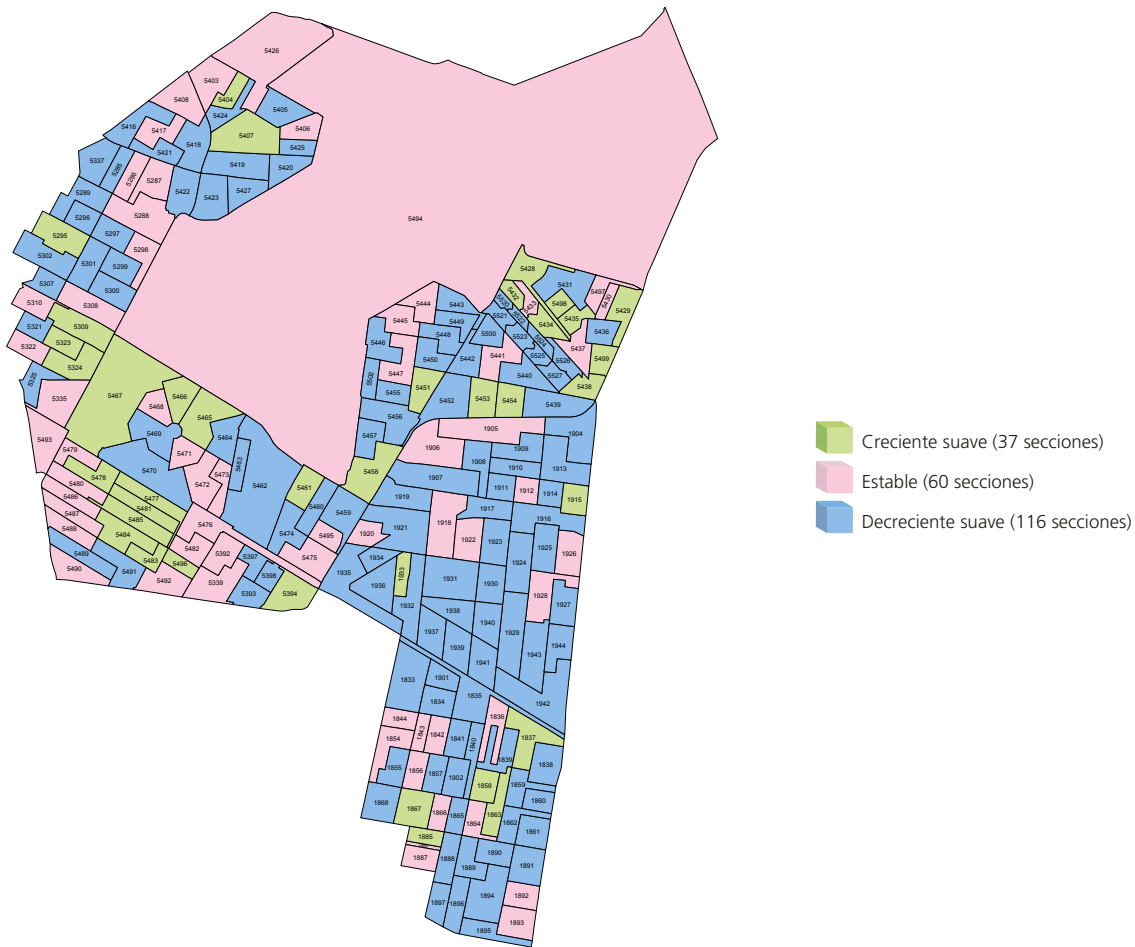

Gran grupo etario y sexo más participativo a lo largo de los procesos electorales por sección electoral

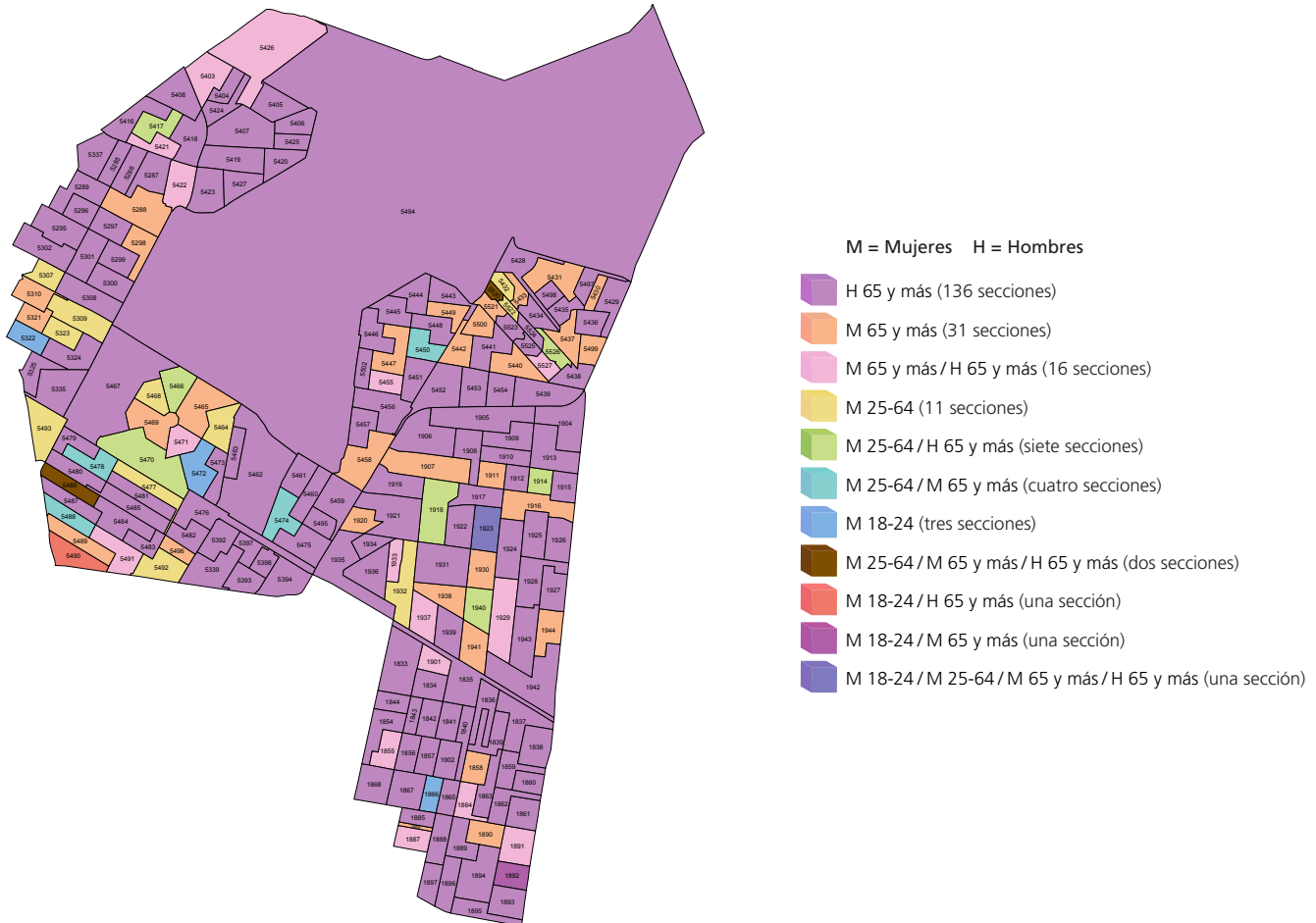

NOTA: El cálculo del comportamiento de la participación de las secciones 5525 y 5523 se realizó con información parcial, véase la nota metodológica.

FUENTE: Elaborados por la DEOEG con base en información relativa a las estadísticas de participación electoral de las elecciones locales de 2000 a 2021, cuya información fue adaptada al MGE 2021.

Distrito electoral local 12

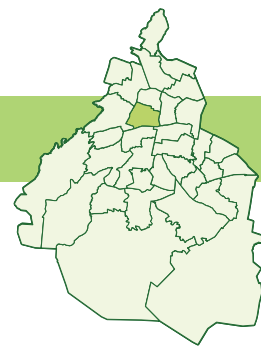

Participación

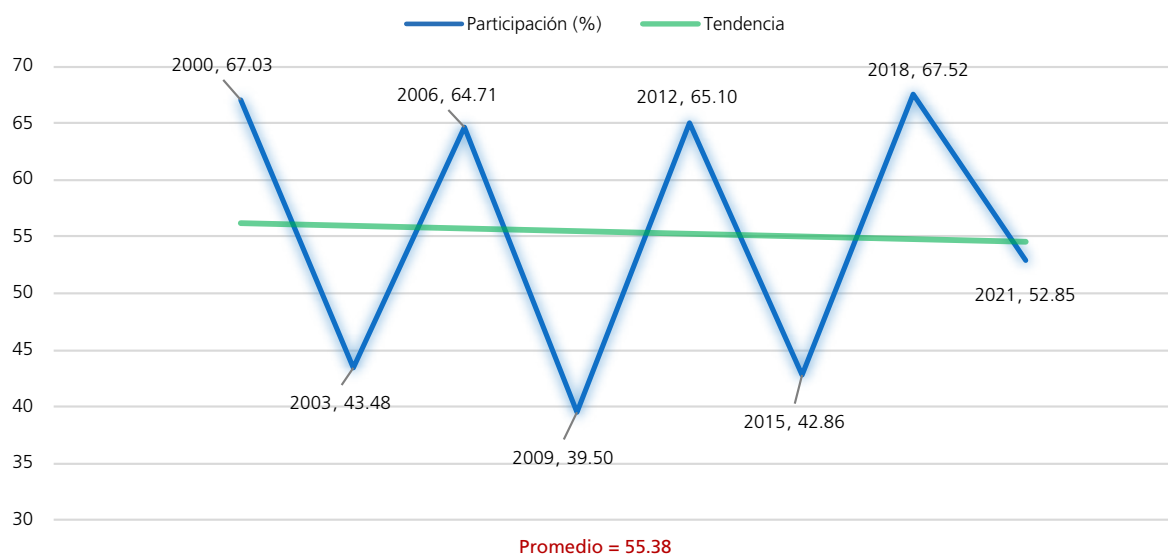

Procesos con elección de Jefatura de Gobierno

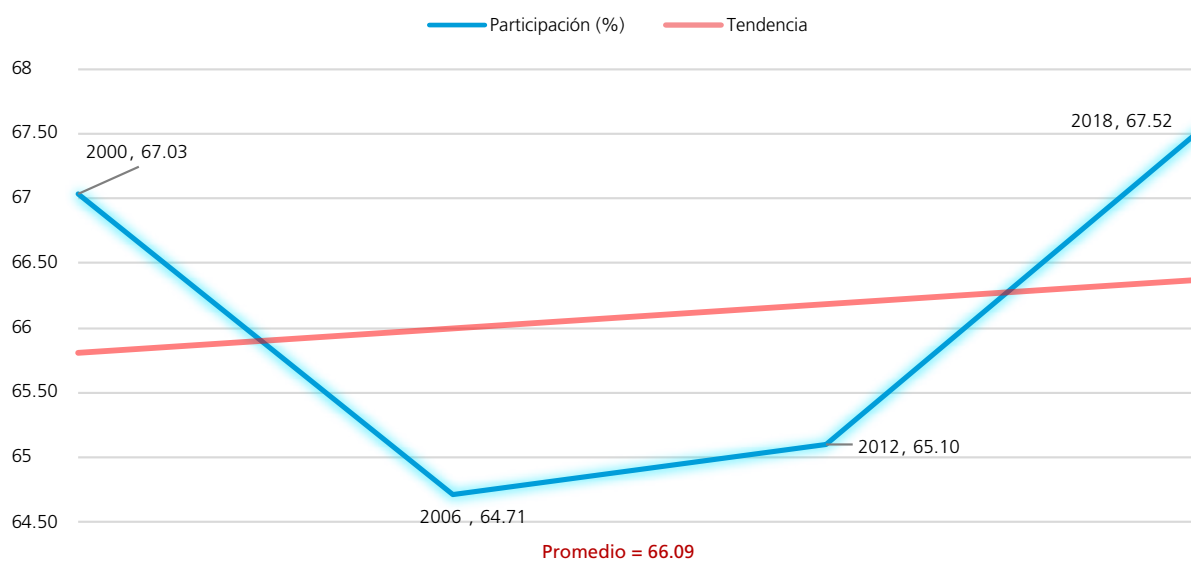

Procesos intermedios

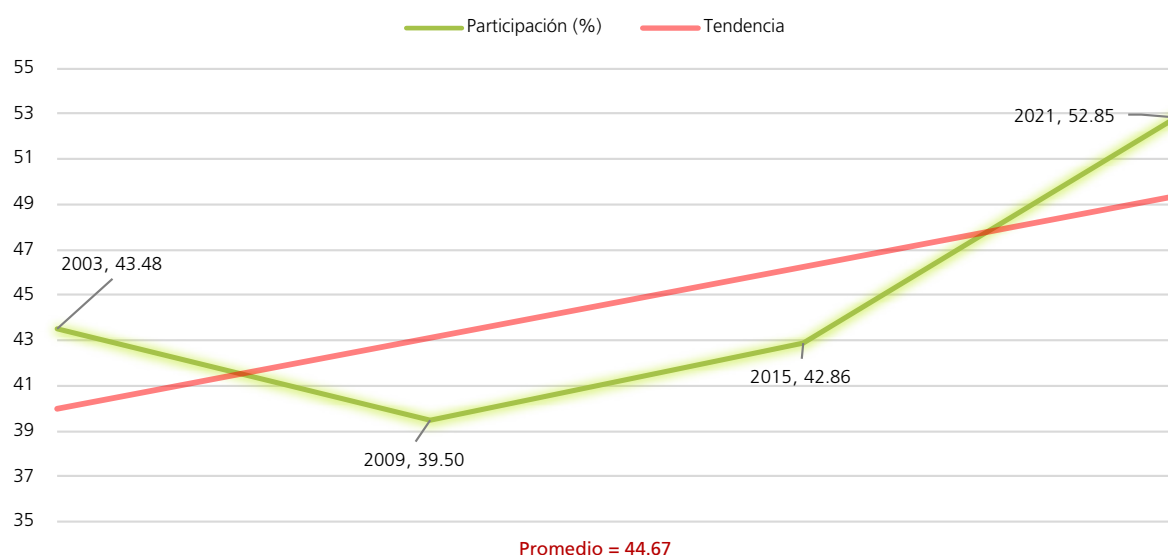

FUENTE: Elaboradas por la DEOEYG con base en información relativa a las estadísticas de participación electoral de las elecciones locales de 2000 a 2021, cuya información fue adaptada al MGE 2021.

Personas votantes

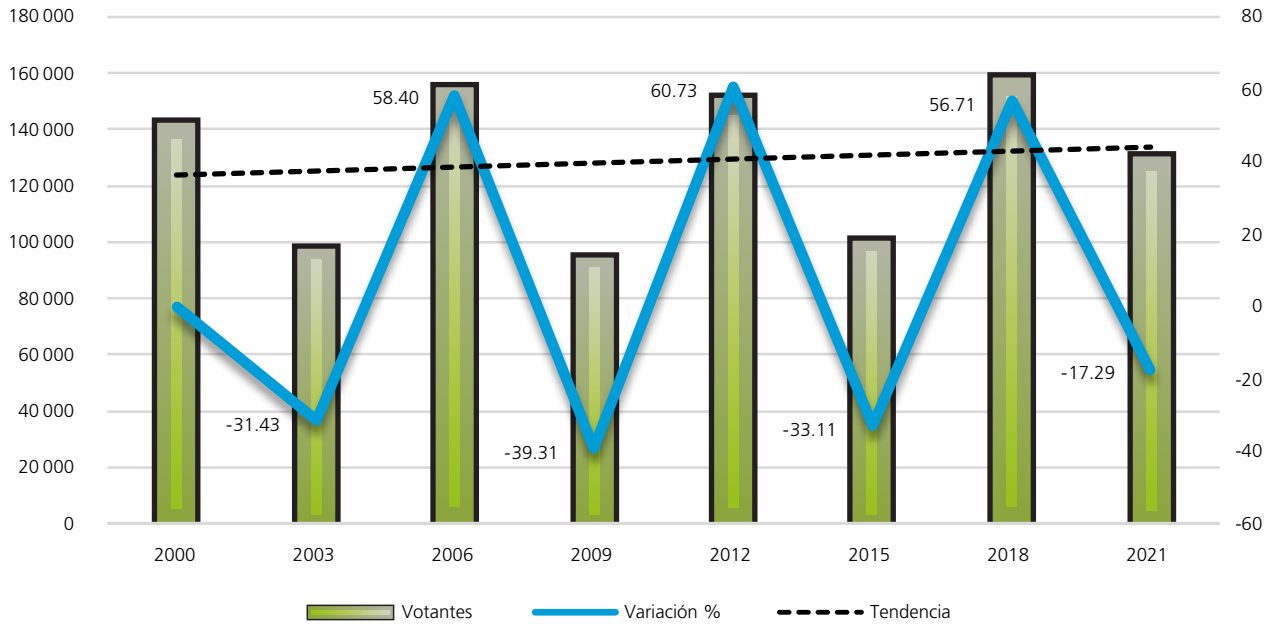

Procesos con elección de Jefatura de Gobierno

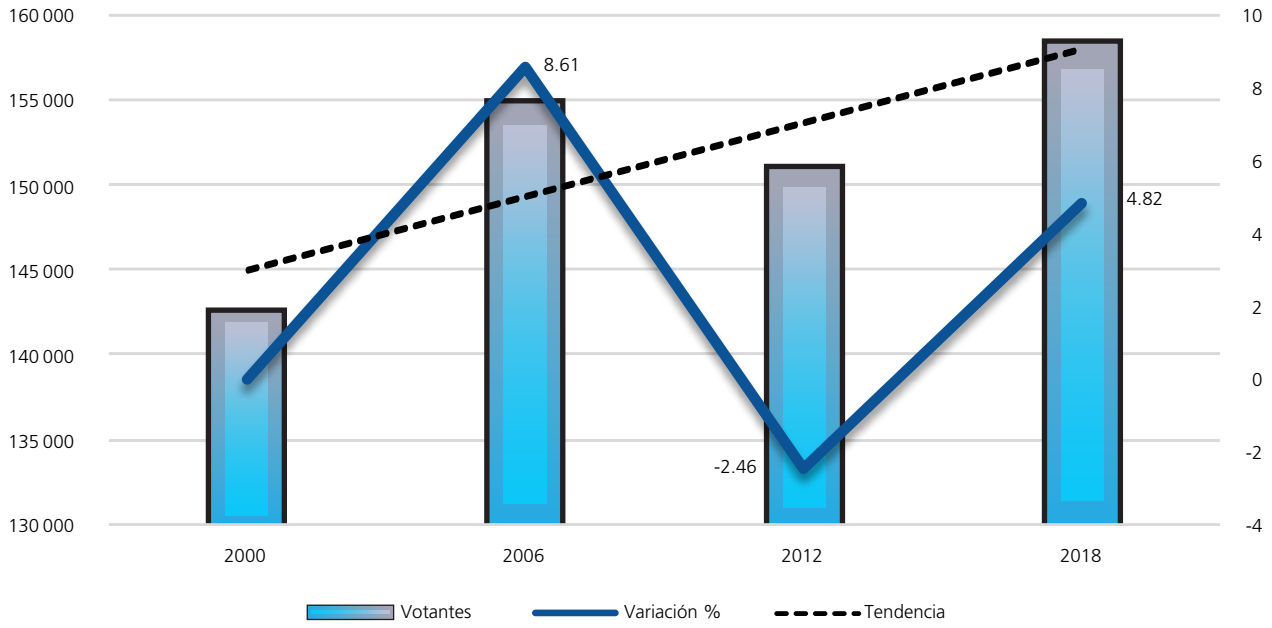

Procesos intermedios

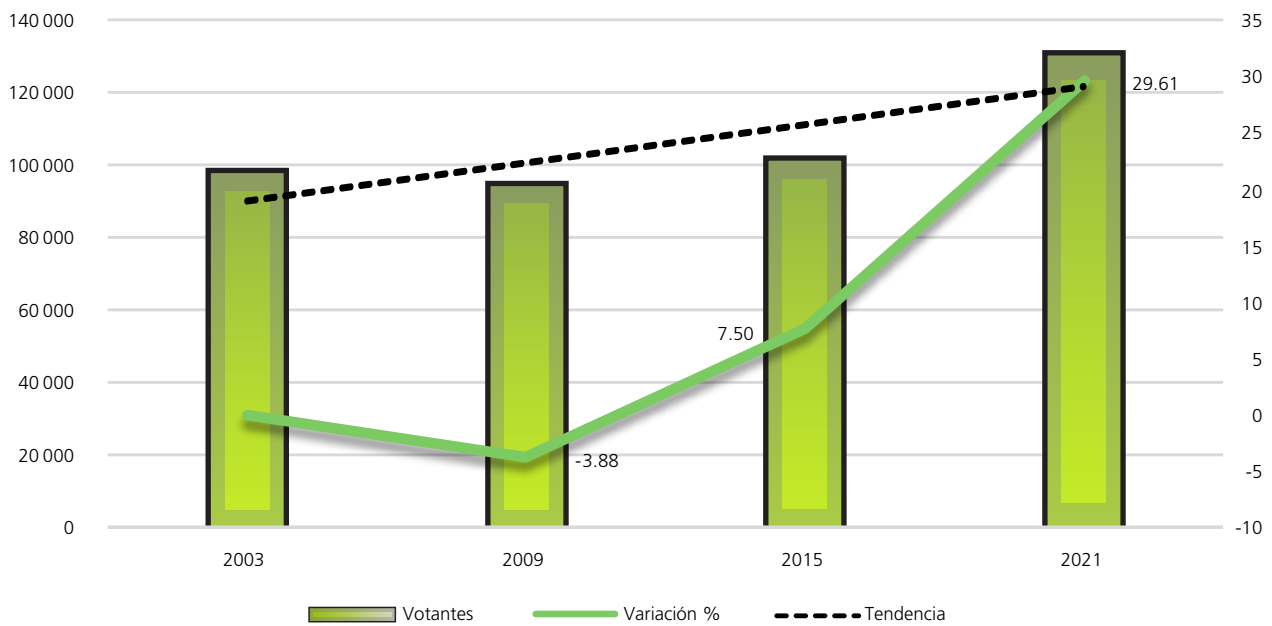

FUENTE: Elaboradas por la DEOBYG con base en información relativa a las estadísticas de participación electoral de las elecciones locales de 2000 a 2021, cuya información fue adaptada al MGE 2021.

Composición de la lista nominal, votantes, no votantes y relación hombres-mujeres observada

Proceso electoral	Lista nominal		Votantes		No votantes		Relación hombres-mujeres		
	Mujeres	Hombres	Mujeres	Hombres	Mujeres	Hombres	Lista nominal	Votantes	No votantes
2000	113685	98782	78807	63616	34878	35166	87	81	101
2003	120450	104127	55440	42217	65010	61910	86	76	95
2006	127251	111806	85805	68880	41446	42926	88	80	104
2009	125837	111819	53109	40763	72728	71056	89	77	98
2012	121355	110402	79051	71826	42304	38576	91	91	91
2015	122669	112779	55930	44987	66739	67792	92	80	102
2018	121343	112864	85325	72820	36018	40044	93	85	111
2021	127739	119752	70311	60485	57428	59267	94	86	103
Promedio	122541	110291	70472	58199	52069	52092	90	82	101

Mujeres

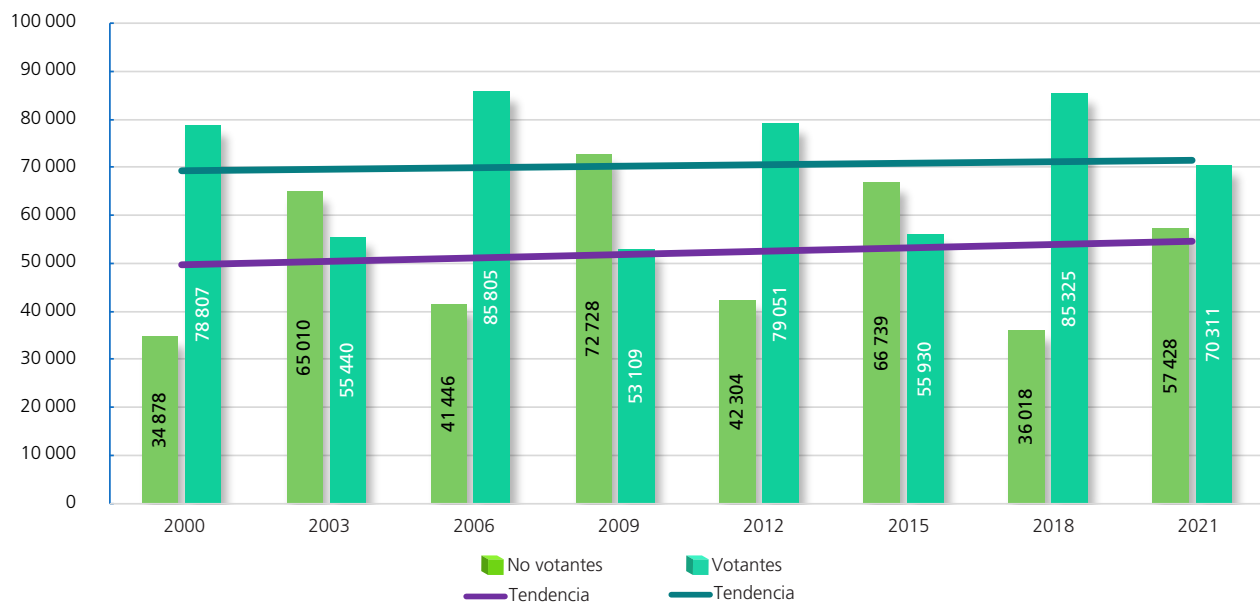

Hombres

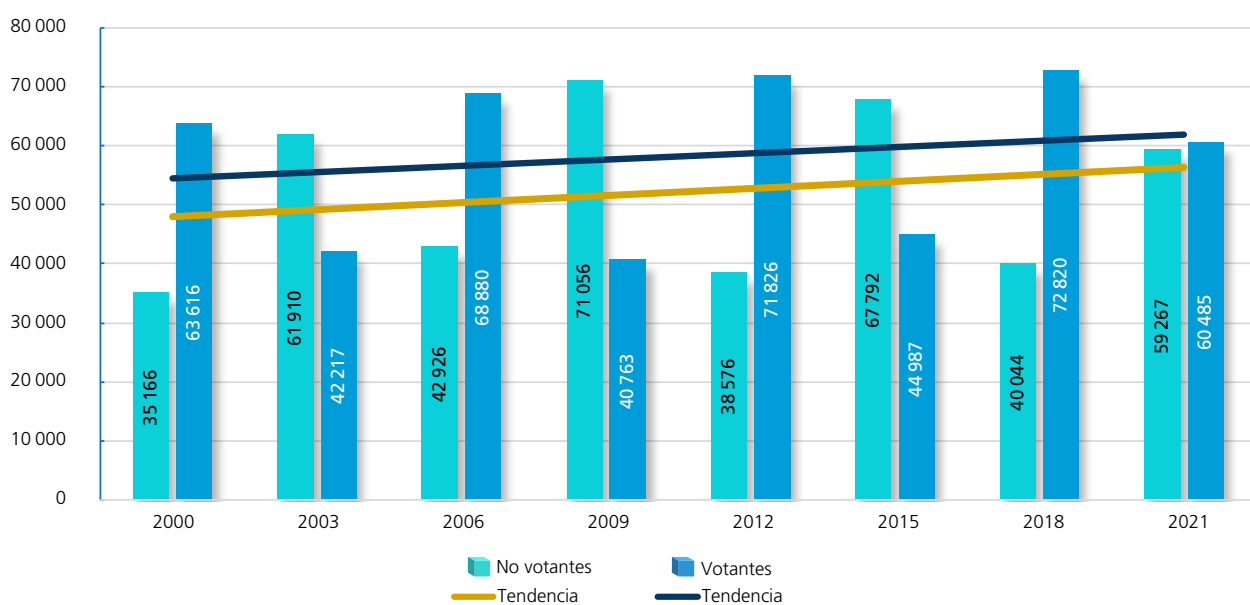

FUENTE: Elaboradas por la DEOEYG con base en información relativa a las estadísticas de participación electoral de las elecciones locales de 2000 a 2021, cuya información fue adaptada al MGE 2021.

Participación y abstención según sexo (porcentaje)

Año	Mujeres			Hombres		
	Proporción en la lista nominal, según sexo	Participación	Abstención	Proporción en la lista nominal, según sexo	Participación	Abstención
2000	53.51	69.32	30.68	46.49	64.40	35.60
2003	53.63	46.03	53.97	46.37	40.54	59.46
2006	53.23	67.43	32.57	46.77	61.61	38.39
2009	52.95	42.20	57.80	47.05	36.45	63.55
2012	52.36	65.14	34.86	47.64	65.06	34.94
2015	52.10	46	54	47.90	39.89	60.11
2018	51.81	70.32	29.68	48.19	64.52	35.48
2021	51.61	55.04	44.96	48.39	50.51	49.49
Promedio	52.65	57.63	42.37	47.35	52.87	47.13

Participación y abstención por proceso según sexo (porcentaje)

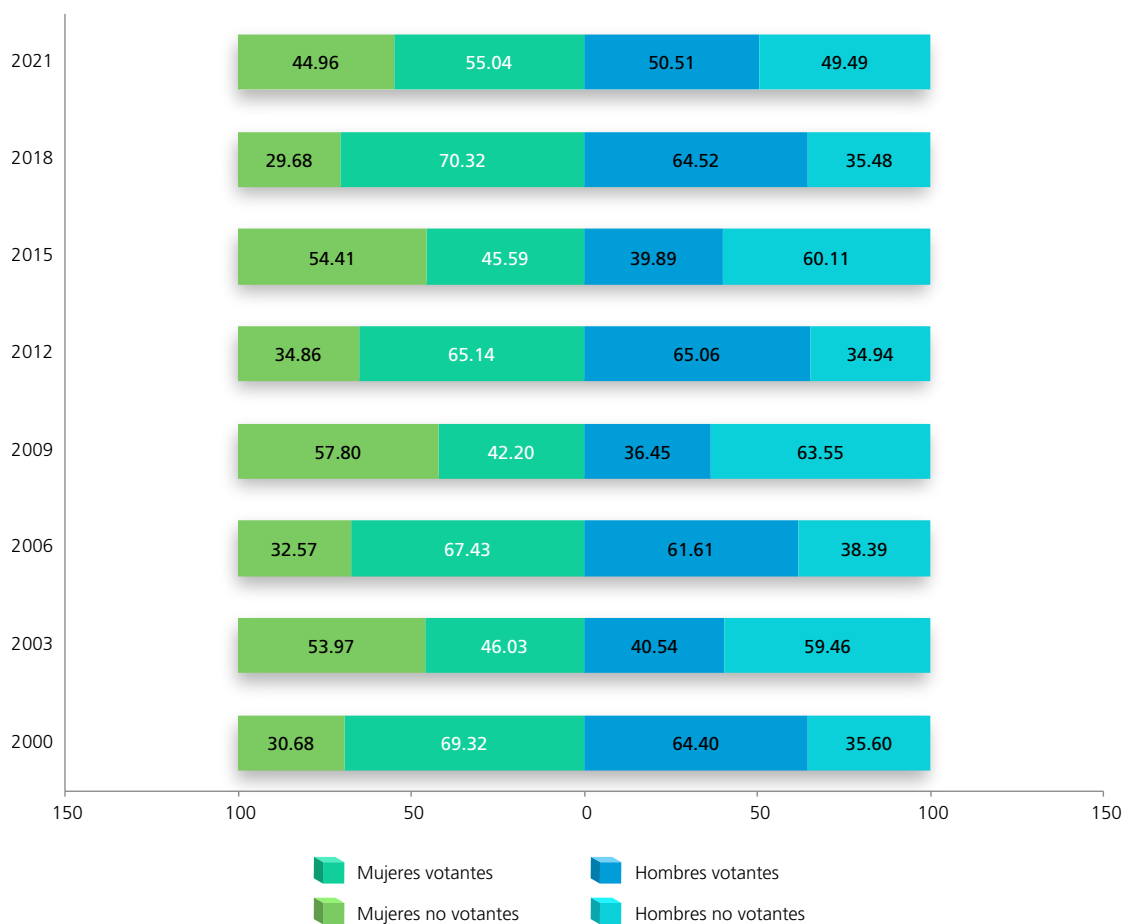

FUENTE: Elaboradas por la DEOEYG con base en información relativa a las estadísticas de participación electoral de las elecciones locales de 2000 a 2021, cuya información fue adaptada al MGE 2021.

Lista nominal según sexo y grupo etario (procesos con elección de Jefatura de Gobierno)

Grupo etario	2000			2006			2012			2018		
	Mujeres	Hombres	Total	Mujeres	Hombres	Total	Mujeres	Hombres	Total	Mujeres	Hombres	Total
18 a 19	2817	2950	5767	3244	3195	6439	2890	3061	5951	2769	2822	5591
(%)	2.48	2.99	2.71	2.55	2.86	2.69	2.38	2.77	2.57	2.28	2.50	2.39
20 a 24	11254	11450	22704	11106	11076	22182	10506	10417	20923	9490	9433	18923
(%)	9.90	11.59	10.69	8.73	9.91	9.28	8.66	9.43	9.03	7.82	8.36	8.08
25 a 29	13793	13950	27743	12596	12442	25038	12263	12133	24396	11843	12286	24129
(%)	12.13	14.12	13.06	9.90	11.13	10.47	10.10	10.99	10.53	9.76	10.89	10.30
30 a 34	12977	12769	25746	14130	14317	28447	12871	13040	25911	13185	13702	26887
(%)	11.41	12.93	12.12	11.10	12.81	11.90	10.61	11.81	11.18	10.86	12.14	11.48
35 a 39	12278	11654	23932	12957	12883	25840	12999	13295	26294	12459	12791	25250
(%)	10.80	11.80	11.26	10.18	11.52	10.81	10.71	12.04	11.35	10.27	11.33	10.78
40 a 44	11718	10270	21988	12213	11576	23789	11622	11566	23188	11699	11943	23642
(%)	10.31	10.40	10.35	9.60	10.35	9.95	9.58	10.48	10.01	9.64	10.58	10.09
45 a 49	9925	8471	18396	11805	10324	22129	10693	10101	20794	11059	10715	21774
(%)	8.73	8.58	8.66	9.28	9.23	9.26	8.81	9.15	8.97	9.11	9.49	9.30
50 a 54	8317	6759	15076	10302	8825	19127	10375	9104	19479	9621	9129	18750
(%)	7.32	6.84	7.09	8.09	7.89	8	8.55	8.25	8.40	7.93	8.09	8.01
55 a 59	6554	5259	11813	8424	6986	15410	9431	7860	17291	9436	8147	17583
(%)	5.77	5.32	5.56	6.62	6.25	6.45	7.77	7.12	7.46	7.78	7.22	7.51
60 a 64	5928	4391	10319	6816	5405	12221	7411	6135	13546	8720	7095	15815
(%)	5.21	4.44	4.86	5.36	4.83	5.11	6.11	5.56	5.84	7.19	6.29	6.75
65 y más	18124	10859	28983	23658	14777	38435	20294	13690	33984	21062	14801	35863
(%)	15.94	10.99	13.64	18.59	13.22	16.08	16.72	12.40	14.66	17.36	13.11	15.31
Total	113685	98782	212467	127251	111806	239057	121355	110402	231757	121343	112864	234207
(%)	100	100	100	100	100	100	100	100	100	100	100	100

Distribución de los grupos etarios en los procesos electorales

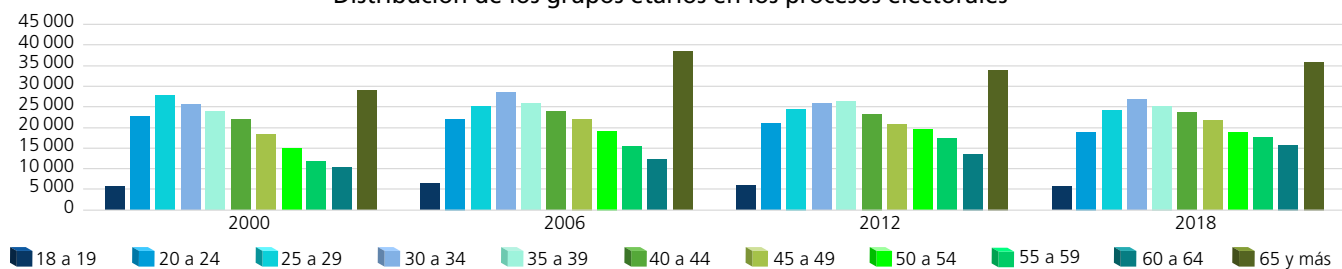

Dispersión porcentual de los grupos etarios por proceso electoral

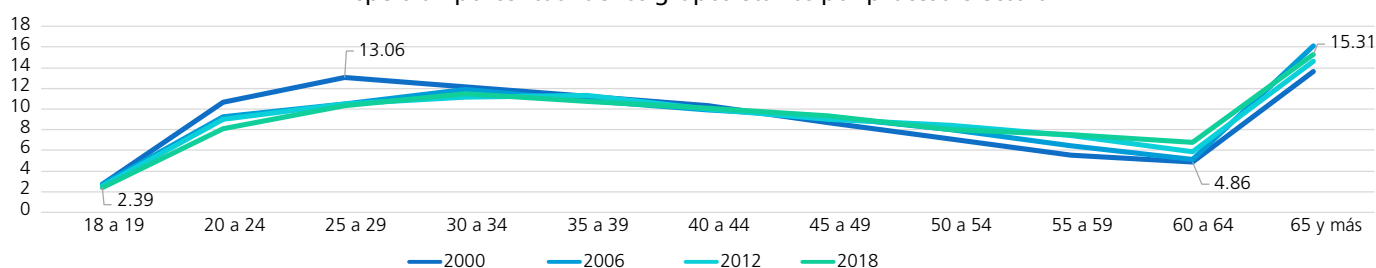

Comportamiento porcentual de los grupos etarios según sexo en los procesos electorales

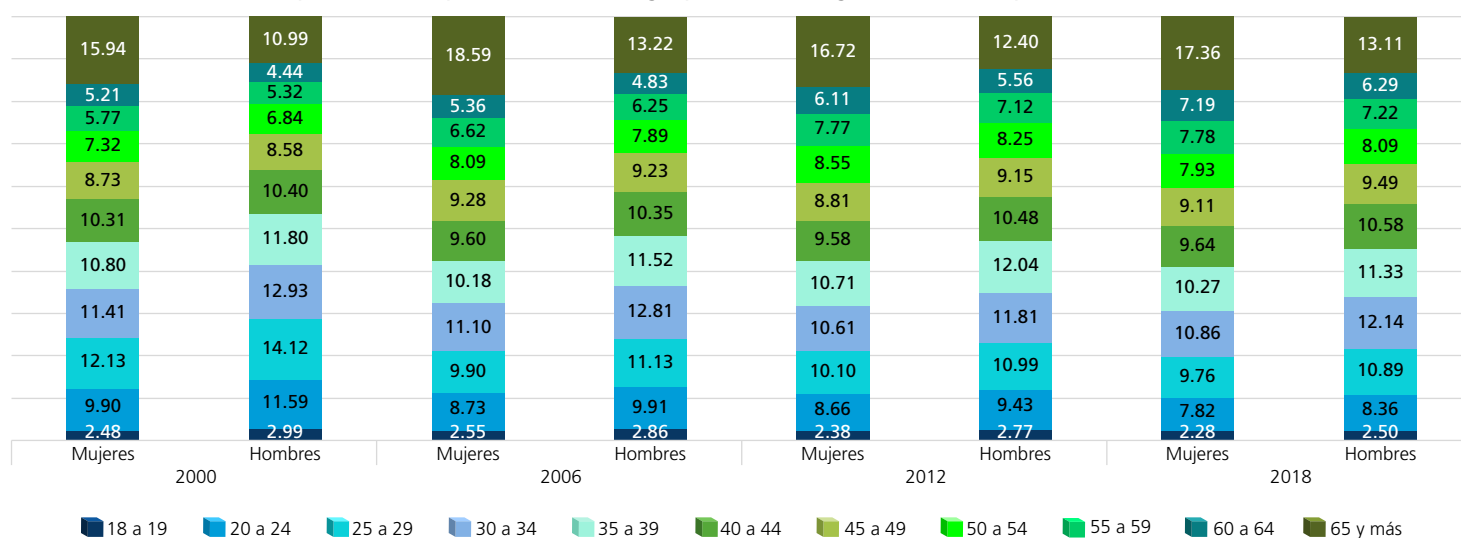

FUENTE: Elaboradas por la DEOEG con base en información relativa a las estadísticas de participación electoral de las elecciones locales de 2000 a 2021, cuya información fue adaptada al MGE 2021.

Lista nominal según sexo y grupo etario (procesos intermedios)

Grupo etario	2003			2009			2015			2021		
	Mujeres	Hombres	Total	Mujeres	Hombres	Total	Mujeres	Hombres	Total	Mujeres	Hombres	Total
18 a 19	2855	2849	5704	2673	2679	5352	2657	2642	5299	2351	2313	4664
(%)	2.37	2.74	2.54	2.12	2.40	2.25	2.17	2.34	2.25	1.84	1.93	1.88
20 a 24	10933	10769	21702	10246	10070	20316	10162	10386	20548	8869	9114	17983
(%)	9.08	10.34	9.66	8.14	9.01	8.55	8.28	9.21	8.73	6.94	7.61	7.27
25 a 29	13017	13030	26047	11930	11855	23785	12469	12462	24931	11688	12071	23759
(%)	10.81	12.51	11.60	9.48	10.60	10.01	10.17	11.05	10.59	9.15	10.08	9.60
30 a 34	13753	13522	27275	12964	13091	26055	13172	13572	26744	13857	14547	28404
(%)	11.42	12.99	12.15	10.30	11.71	10.96	10.74	12.03	11.36	10.85	12.15	11.48
35 a 39	12381	12116	24497	13451	13551	27002	12417	12625	25042	13702	14377	28079
(%)	10.28	11.64	10.91	10.69	12.12	11.36	10.12	11.19	10.64	10.73	12	11.35
40 a 44	12164	10981	23145	11835	11680	23515	12272	12359	24631	12223	12439	24662
(%)	10.10	10.55	10.31	9.40	10.44	9.90	10	10.96	10.46	9.57	10.39	9.96
45 a 49	11079	9492	20571	11459	10581	22040	10654	10189	20843	12004	11923	23927
(%)	9.20	9.12	9.16	9.11	9.46	9.28	8.69	9.04	8.85	9.40	9.96	9.67
50 a 54	9147	7584	16731	10842	9312	20154	9966	9253	19219	10510	10045	20555
(%)	7.59	7.28	7.45	8.62	8.33	8.48	8.12	8.21	8.16	8.23	8.39	8.30
55 a 59	7541	6073	13614	8878	7595	16473	9799	8223	18022	9704	8705	18409
(%)	6.26	5.83	6.06	7.06	6.79	6.93	7.99	7.29	7.65	7.59	7.27	7.44
60 a 64	6173	4752	10925	7389	5975	13364	8222	6768	14990	9247	7658	16905
(%)	5.12	4.56	4.86	5.87	5.34	5.62	6.70	6	6.37	7.24	6.39	6.83
65 y más	21407	12959	34366	24170	15430	39600	20879	14300	35179	23584	16560	40144
(%)	17.77	12.44	15.30	19.21	13.80	16.66	17.02	12.68	14.94	18.46	13.83	16.22
Total	120450	104127	224577	125837	111819	237656	122669	112779	235448	127739	119752	247491
(%)	100	100	100	100	100	100	100	100	100	100	100	100

Distribución de los grupos etarios en los procesos electorales

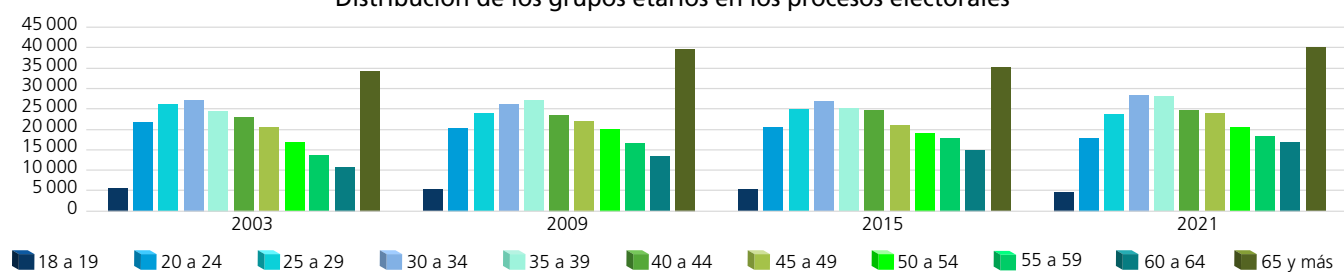

Dispersión porcentual de los grupos etarios por proceso electoral

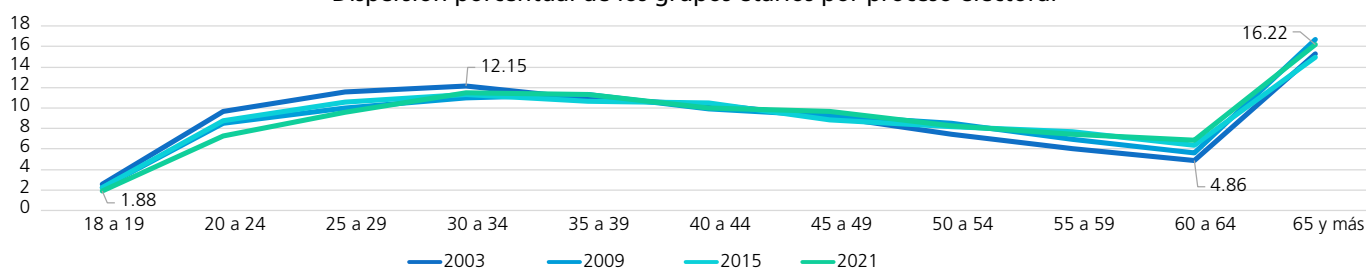

Comportamiento porcentual de los grupos etarios según sexo en los procesos electorales

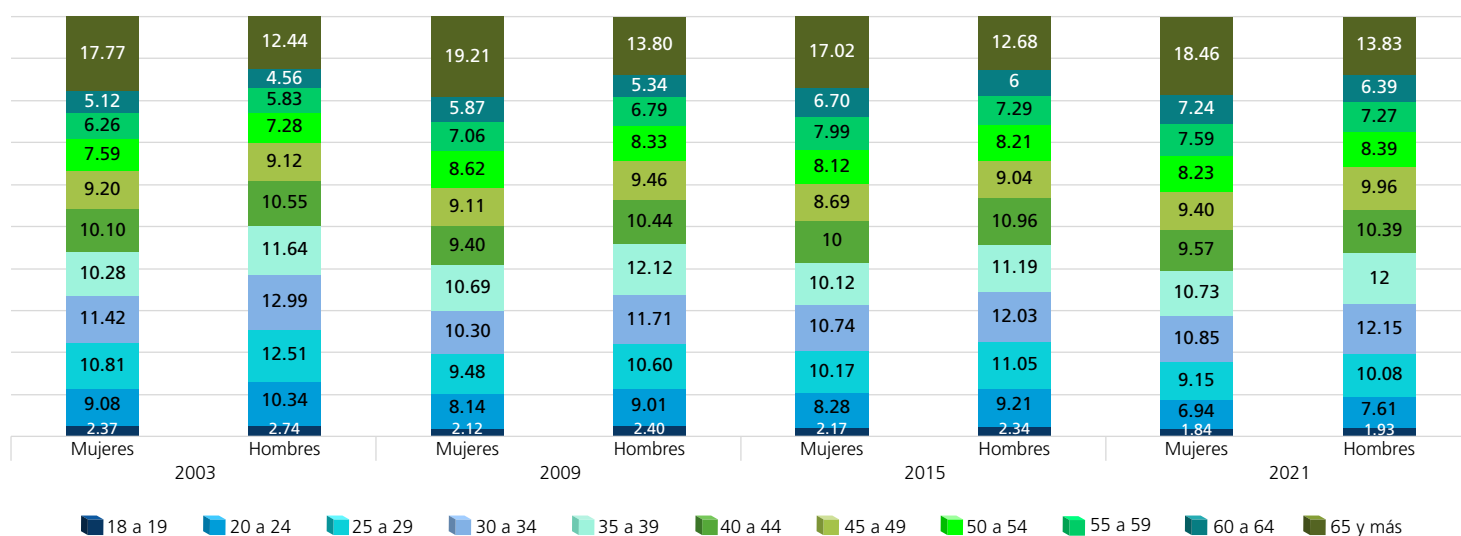

FUENTE: Elaboradas por la DEOEG con base en información relativa a las estadísticas de participación electoral de las elecciones locales de 2000 a 2021, cuya información fue adaptada al MGE 2021.

Personas votantes según sexo y grupo etario (procesos con elección de Jefatura de Gobierno)

Grupo etario	2000			2006			2012			2018		
	Mujeres	Hombres	Total	Mujeres	Hombres	Total	Mujeres	Hombres	Total	Mujeres	Hombres	Total
18 a 19	1441	1446	2887	2391	2250	4641	1875	1984	3859	1977	1920	3897
(%)	1.83	2.27	2.03	2.79	3.27	3	2.37	2.76	2.56	2.32	2.64	2.47
20 a 24	7190	6469	13659	7173	6383	13556	6822	6739	13561	6001	5426	11427
(%)	9.13	10.17	9.59	8.36	9.27	8.76	8.63	9.38	8.99	7.03	7.45	7.23
25 a 29	8701	7837	16538	8202	6946	15148	7922	7875	15797	7406	6877	14283
(%)	11.04	12.32	11.61	9.56	10.08	9.79	10.02	10.96	10.47	8.68	9.44	9.03
30 a 34	8599	7594	16193	9300	8210	17510	8411	8511	16922	8715	8149	16864
(%)	10.91	11.94	11.37	10.84	11.92	11.32	10.64	11.85	11.21	10.21	11.19	10.66
35 a 39	8632	7411	16043	8784	7732	16516	8492	8658	17150	8591	7917	16508
(%)	10.95	11.65	11.27	10.24	11.22	10.68	10.74	12.06	11.37	10.07	10.87	10.44
40 a 44	8718	7037	15755	8746	7243	15989	7526	7501	15027	8451	7816	16267
(%)	11.06	11.06	11.06	10.19	10.52	10.34	9.52	10.44	9.96	9.91	10.73	10.29
45 a 49	7699	6129	13828	8747	6863	15610	6965	6498	13463	8288	7201	15489
(%)	9.77	9.63	9.71	10.19	9.96	10.09	8.81	9.05	8.92	9.71	9.89	9.79
50 a 54	6550	5010	11560	7733	6115	13848	6837	5926	12763	7363	6304	13667
(%)	8.31	7.88	8.12	9.01	8.88	8.95	8.65	8.25	8.46	8.63	8.66	8.64
55 a 59	5139	3979	9118	6269	4842	11111	6175	5155	11330	7305	5771	13076
(%)	6.52	6.26	6.40	7.31	7.03	7.18	7.81	7.18	7.51	8.56	7.92	8.27
60 a 64	4532	3349	7881	5046	3747	8793	4802	3989	8791	6755	5204	11959
(%)	5.75	5.26	5.53	5.88	5.44	5.69	6.08	5.55	5.83	7.92	7.15	7.56
65 y más	11606	7355	18961	13414	8549	21963	13224	8990	22214	14473	10235	24708
(%)	14.73	11.56	13.31	15.63	12.41	14.20	16.73	12.52	14.72	16.96	14.06	15.62
Total	78807	63616	142423	85805	68880	154685	79051	71826	150877	85325	72820	158145
(%)	100	100	100	100	100	100	100	100	100	100	100	100

Distribución de los grupos etarios en los procesos electorales

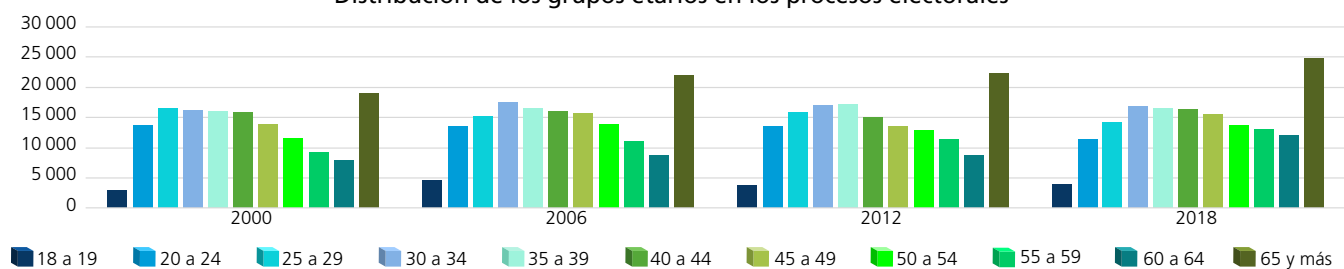

Dispersión porcentual de los grupos etarios por proceso electoral

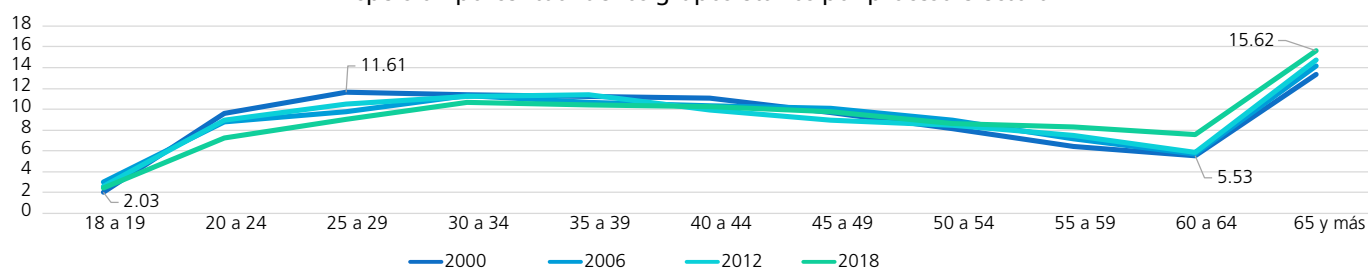

Comportamiento porcentual de los grupos etarios según sexo en los procesos electorales

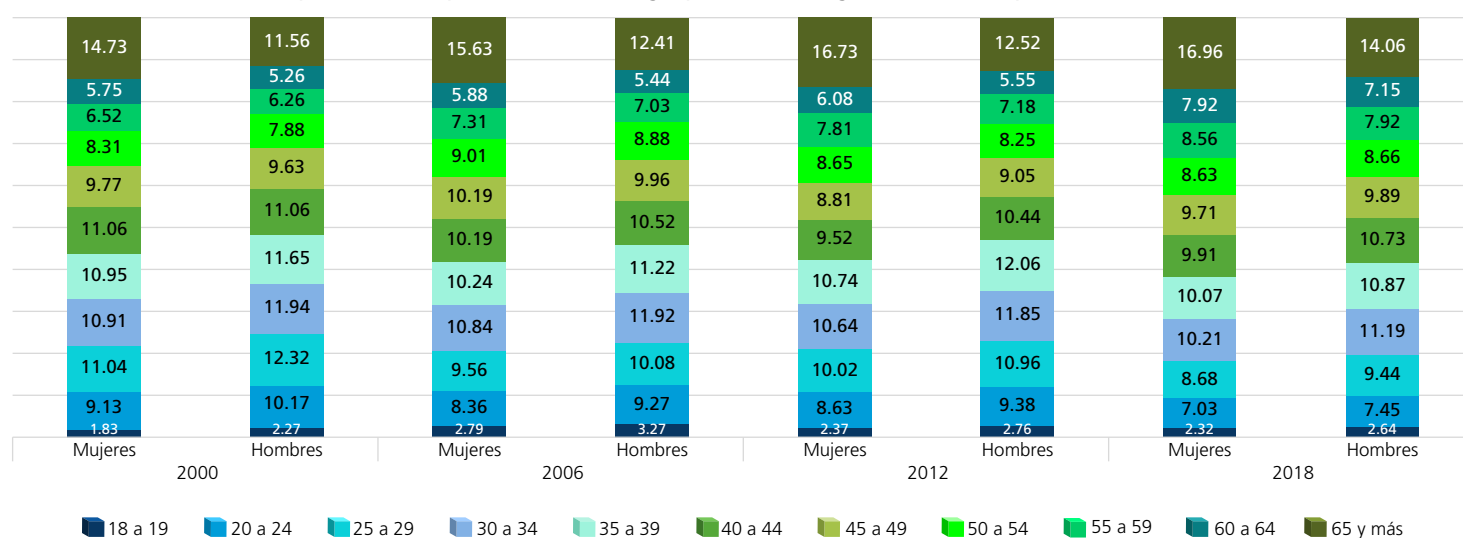

FUENTE: Elaboradas por la DEOEG con base en información relativa a las estadísticas de participación electoral de las elecciones locales de 2000 a 2021, cuya información fue adaptada al MGE 2021.

Personas votantes según sexo y grupo etario (procesos intermedios)

Grupo etario	2003			2009			2015			2021		
	Mujeres	Hombres	Total	Mujeres	Hombres	Total	Mujeres	Hombres	Total	Mujeres	Hombres	Total
18 a 19	889	861	1750	1103	1058	2161	1179	1089	2268	1325	1215	2540
(%)	1.60	2.04	1.79	2.08	2.60	2.30	2.11	2.42	2.25	1.89	2.01	1.94
20 a 24	4051	3302	7353	3396	2869	6265	3414	3086	6500	3829	3485	7314
(%)	7.31	7.82	7.53	6.39	7.04	6.67	6.10	6.86	6.44	5.45	5.76	5.59
25 a 29	4503	3757	8260	3889	3119	7008	3948	3405	7353	4777	4247	9024
(%)	8.12	8.90	8.46	7.32	7.65	7.47	7.06	7.57	7.29	6.79	7.02	6.90
30 a 34	5366	4390	9756	4576	3657	8233	4668	4079	8747	5935	5536	11471
(%)	9.68	10.40	9.99	8.62	8.97	8.77	8.35	9.07	8.67	8.44	9.15	8.77
35 a 39	5284	4352	9636	5404	4355	9759	5100	4318	9418	6659	6178	12837
(%)	9.53	10.31	9.87	10.18	10.68	10.40	9.12	9.60	9.33	9.47	10.21	9.81
40 a 44	5982	4486	10468	5177	4172	9349	5712	4786	10498	6661	6186	12847
(%)	10.79	10.63	10.72	9.75	10.24	9.96	10.21	10.64	10.40	9.47	10.23	9.82
45 a 49	5895	4522	10417	5487	4135	9622	5306	4437	9743	7230	6596	13826
(%)	10.63	10.71	10.67	10.33	10.14	10.25	9.49	9.86	9.65	10.28	10.91	10.57
50 a 54	5179	3899	9078	5514	4182	9696	5293	4300	9593	6675	5942	12617
(%)	9.34	9.23	9.29	10.38	10.26	10.33	9.46	9.56	9.51	9.49	9.82	9.65
55 a 59	4371	3221	7592	4749	3605	8354	5406	4023	9429	6410	5369	11779
(%)	7.89	7.63	7.77	8.94	8.84	8.90	9.66	8.94	9.34	9.12	8.88	9.01
60 a 64	3627	2672	6299	4105	3043	7148	4887	3712	8599	6328	5023	11351
(%)	6.54	6.33	6.45	7.73	7.47	7.61	8.74	8.25	8.52	9	8.31	8.68
65 y más	10293	6755	17048	9709	6568	16277	11017	7752	18769	14482	10708	25190
(%)	18.57	16	17.46	18.28	16.11	17.34	19.70	17.23	18.60	20.60	17.70	19.26
Total	55440	42217	97657	53109	40763	93872	55930	44987	100917	70311	60485	130796
(%)	100	100	100	100	100	100	100	100	100	100	100	100

Distribución de los grupos etarios en los procesos electorales

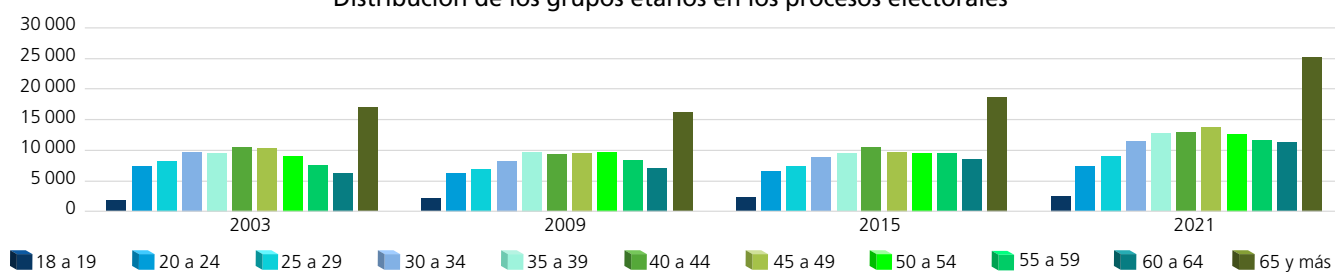

Dispersión porcentual de los grupos etarios por proceso electoral

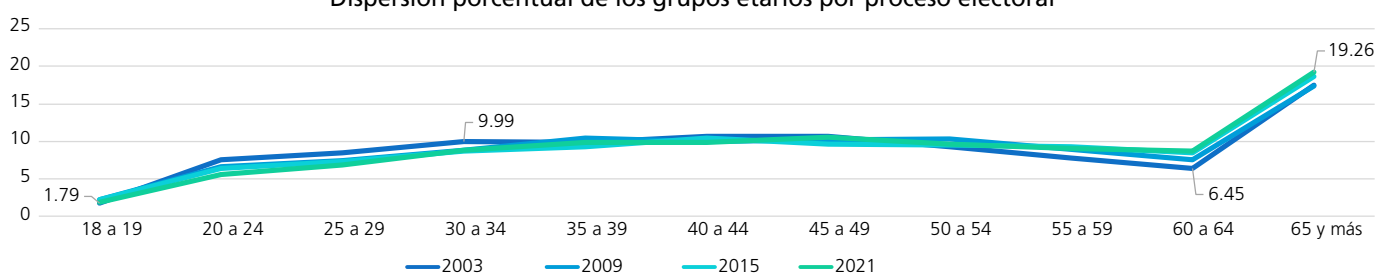

Comportamiento porcentual de los grupos etarios según sexo en los procesos electorales

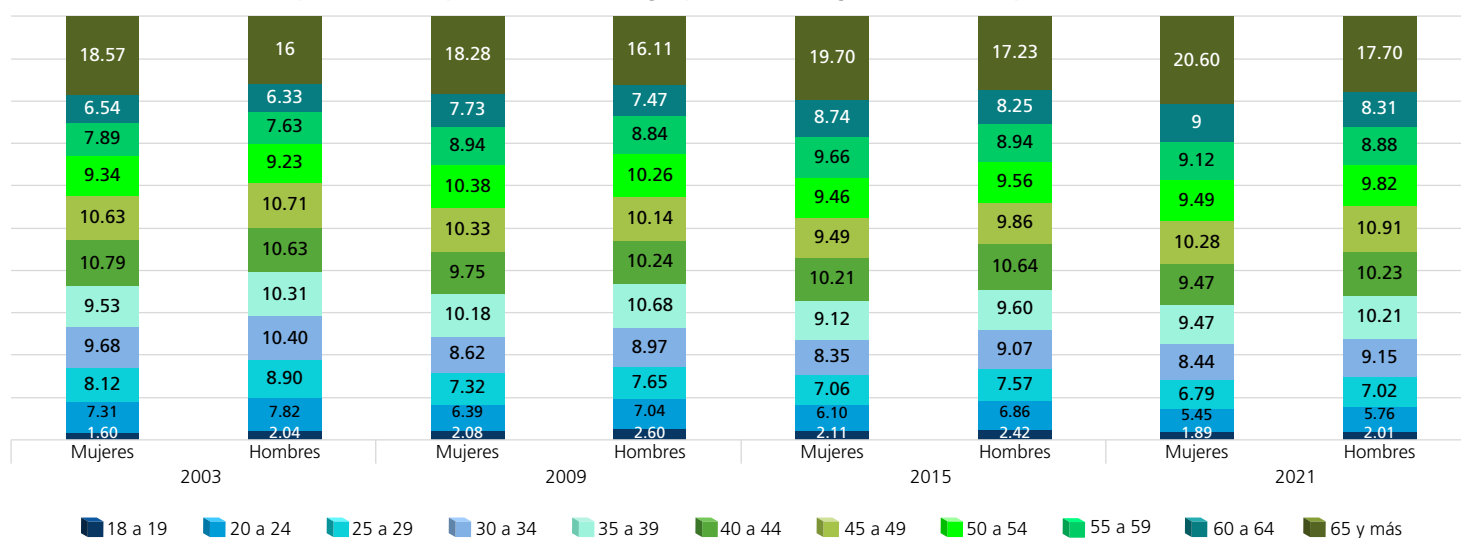

FUENTE: Elaboradas por la DEOEG con base en información relativa a las estadísticas de participación electoral de las elecciones locales de 2000 a 2021, cuya información fue adaptada al MGE 2021.

Personas no votantes según sexo y grupo etario
(procesos con elección de Jefatura de Gobierno)

Grupo etario	2000			2006			2012			2018		
	Mujeres	Hombres	Total	Mujeres	Hombres	Total	Mujeres	Hombres	Total	Mujeres	Hombres	Total
18 a 19	1376	1504	2880	853	945	1798	1015	1077	2092	792	902	1694
(%)	3.95	4.28	4.11	2.06	2.20	2.13	2.40	2.79	2.59	2.20	2.25	2.23
20 a 24	4064	4981	9045	3933	4693	8626	3684	3678	7362	3489	4007	7496
(%)	11.65	14.17	12.91	9.49	10.93	10.22	8.71	9.54	9.10	9.69	10.01	9.85
25 a 29	5092	6113	11205	4394	5496	9890	4341	4258	8599	4437	5409	9846
(%)	14.60	17.38	16	10.60	12.80	11.72	10.26	11.04	10.63	12.32	13.51	12.94
30 a 34	4378	5175	9553	4830	6107	10937	4460	4529	8989	4470	5553	10023
(%)	12.55	14.72	13.64	11.65	14.23	12.96	10.54	11.74	11.11	12.41	13.87	13.18
35 a 39	3646	4243	7889	4173	5151	9324	4507	4637	9144	3868	4874	8742
(%)	10.45	12.07	11.26	10.07	12	11.05	10.66	12.02	11.31	10.74	12.17	11.49
40 a 44	3000	3233	6233	3467	4333	7800	4096	4065	8161	3248	4127	7375
(%)	8.60	9.19	8.90	8.36	10.10	9.25	9.68	10.54	10.09	9.02	10.31	9.70
45 a 49	2226	2342	4568	3058	3461	6519	3728	3603	7331	2771	3514	6285
(%)	6.38	6.66	6.52	7.38	8.06	7.73	8.81	9.34	9.07	7.69	8.78	8.26
50 a 54	1767	1749	3516	2569	2710	5279	3538	3178	6716	2258	2825	5083
(%)	5.07	4.97	5.02	6.20	6.31	6.26	8.36	8.24	8.30	6.27	7.05	6.68
55 a 59	1415	1280	2695	2155	2144	4299	3256	2705	5961	2131	2376	4507
(%)	4.06	3.64	3.85	5.20	5	5.10	7.70	7.01	7.37	5.92	5.93	5.93
60 a 64	1396	1042	2438	1770	1658	3428	2609	2146	4755	1965	1891	3856
(%)	4	2.96	3.48	4.27	3.86	4.06	6.17	5.56	5.88	5.45	4.72	5.07
65 y más	6518	3504	10022	10244	6228	16472	7070	4700	11770	6589	4566	11155
(%)	18.69	9.96	14.31	24.72	14.51	19.52	16.71	12.18	14.55	18.29	11.40	14.67
Total	34878	35166	70044	41446	42926	84372	42304	38576	80880	36018	40044	76062
(%)	100	100	100	100	100	100	100	100	100	100	100	100

Distribución de los grupos etarios en los procesos electorales

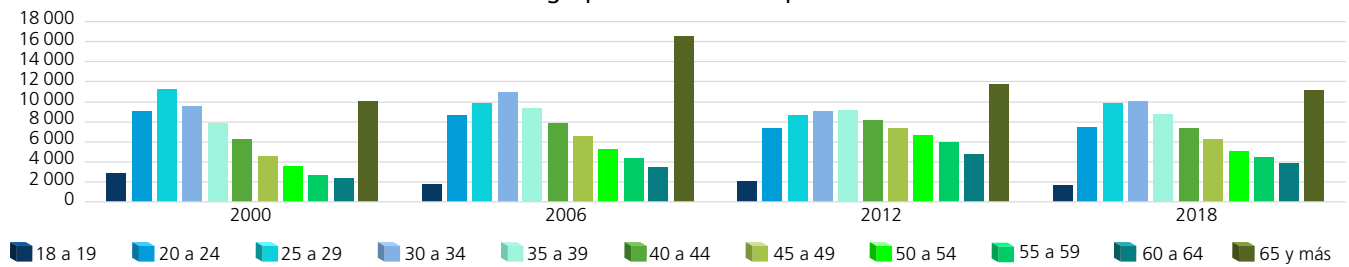

Dispersión porcentual de los grupos etarios por proceso electoral

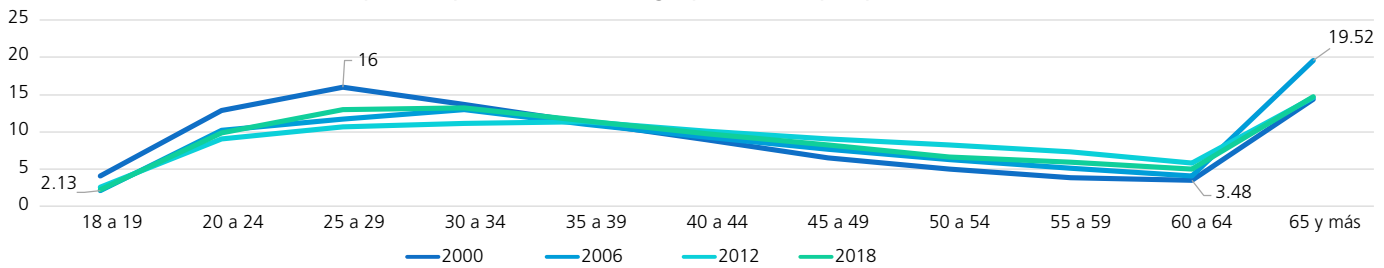

Comportamiento porcentual de los grupos etarios según sexo en los procesos electorales

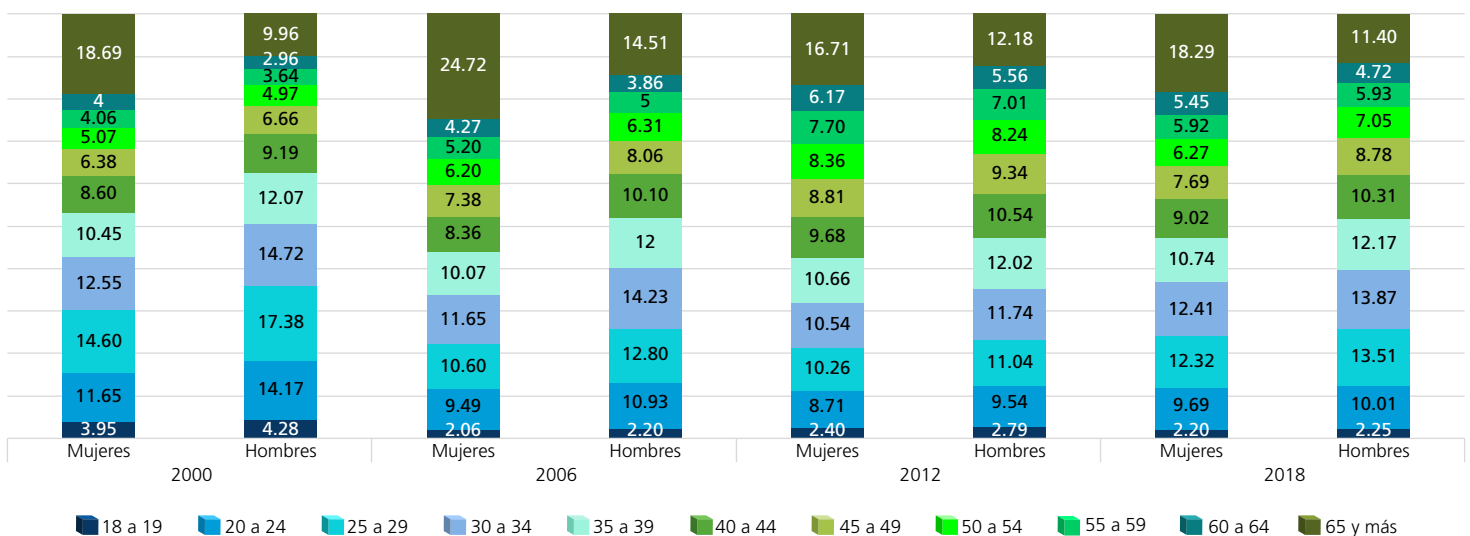

FUENTE: Elaboradas por la DEOEG con base en información relativa a las estadísticas de participación electoral de las elecciones locales de 2000 a 2021, cuya información fue adaptada al MGE 2021.

Personas no votantes según sexo y grupo etario (procesos intermedios)

Grupo etario	2003			2009			2015			2021		
	Mujeres	Hombres	Total	Mujeres	Hombres	Total	Mujeres	Hombres	Total	Mujeres	Hombres	Total
18 a 19	1966	1988	3954	1570	1621	3191	1478	1553	3031	1026	1098	2124
(%)	3.02	3.21	3.12	2.16	2.28	2.22	2.22	2.29	2.25	1.79	1.85	1.82
20 a 24	6882	7467	14349	6850	7201	14051	6748	7300	14048	5040	5629	10669
(%)	10.59	12.06	11.31	9.42	10.13	9.77	10.11	10.77	10.44	8.78	9.50	9.14
25 a 29	8514	9273	17787	8041	8736	16777	8521	9057	17578	6911	7824	14735
(%)	13.10	14.98	14.01	11.06	12.29	11.67	12.77	13.36	13.07	12.03	13.20	12.63
30 a 34	8387	9132	17519	8388	9434	17822	8504	9493	17997	7922	9011	16933
(%)	12.90	14.75	13.80	11.53	13.28	12.40	12.74	14	13.38	13.79	15.21	14.51
35 a 39	7097	7764	14861	8047	9196	17243	7317	8307	15624	7043	8199	15242
(%)	10.92	12.54	11.71	11.06	12.94	11.99	10.96	12.25	11.61	12.26	13.83	13.06
40 a 44	6182	6495	12677	6658	7508	14166	6560	7573	14133	5562	6253	11815
(%)	9.51	10.49	9.99	9.15	10.57	9.85	9.83	11.17	10.51	9.69	10.55	10.13
45 a 49	5184	4970	10154	5972	6446	12418	5348	5752	11100	4774	5327	10101
(%)	7.97	8.03	8	8.21	9.07	8.64	8.01	8.48	8.25	8.31	8.99	8.66
50 a 54	3968	3685	7653	5328	5130	10458	4673	4953	9626	3835	4103	7938
(%)	6.10	5.95	6.03	7.33	7.22	7.27	7	7.31	7.15	6.68	6.92	6.80
55 a 59	3170	2852	6022	4129	3990	8119	4393	4200	8593	3294	3336	6630
(%)	4.88	4.61	4.74	5.68	5.62	5.65	6.58	6.20	6.39	5.74	5.63	5.68
60 a 64	2546	2080	4626	3284	2932	6216	3335	3056	6391	2919	2635	5554
(%)	3.92	3.36	3.65	4.52	4.13	4.32	5	4.51	4.75	5.08	4.45	4.76
65 y más	11114	6204	17318	14461	8862	23323	9862	6548	16410	9102	5852	14954
(%)	17.09	10.02	13.64	19.88	12.47	16.22	14.78	9.66	12.20	15.85	9.87	12.81
Total	65010	61910	126920	72728	71056	143784	66739	67792	134531	57428	59267	116695
(%)	100	100	100	100	100	100	100	100	100	100	100	100

Distribución de los grupos etarios en los procesos electorales

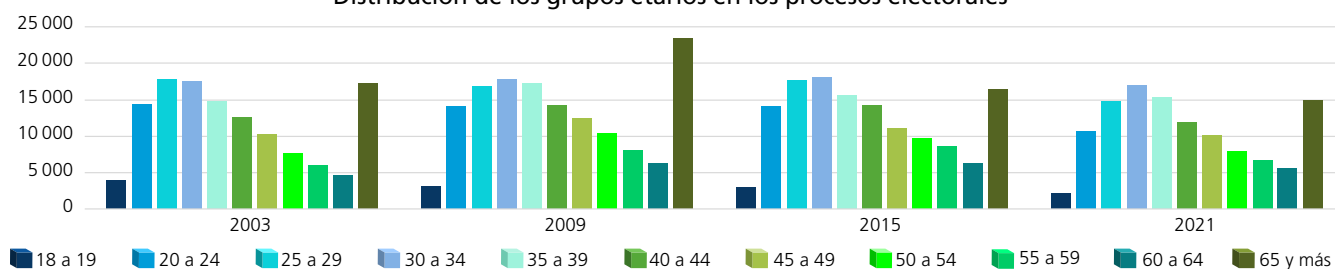

Dispersión porcentual de los grupos etarios por proceso electoral

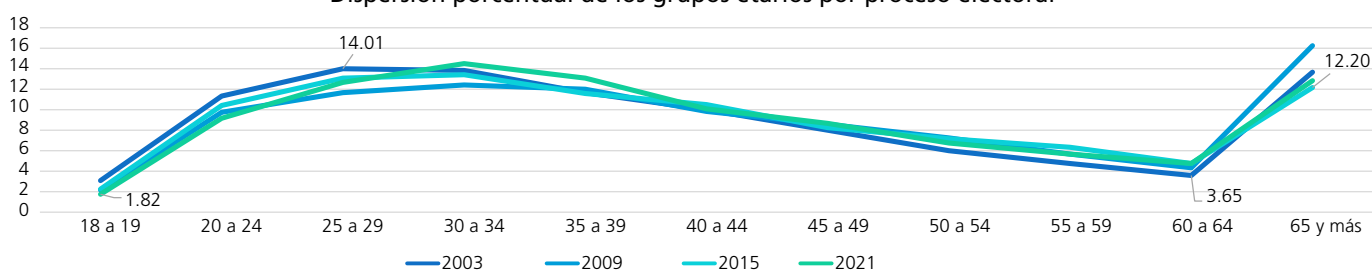

Comportamiento porcentual de los grupos etarios según sexo en los procesos electorales

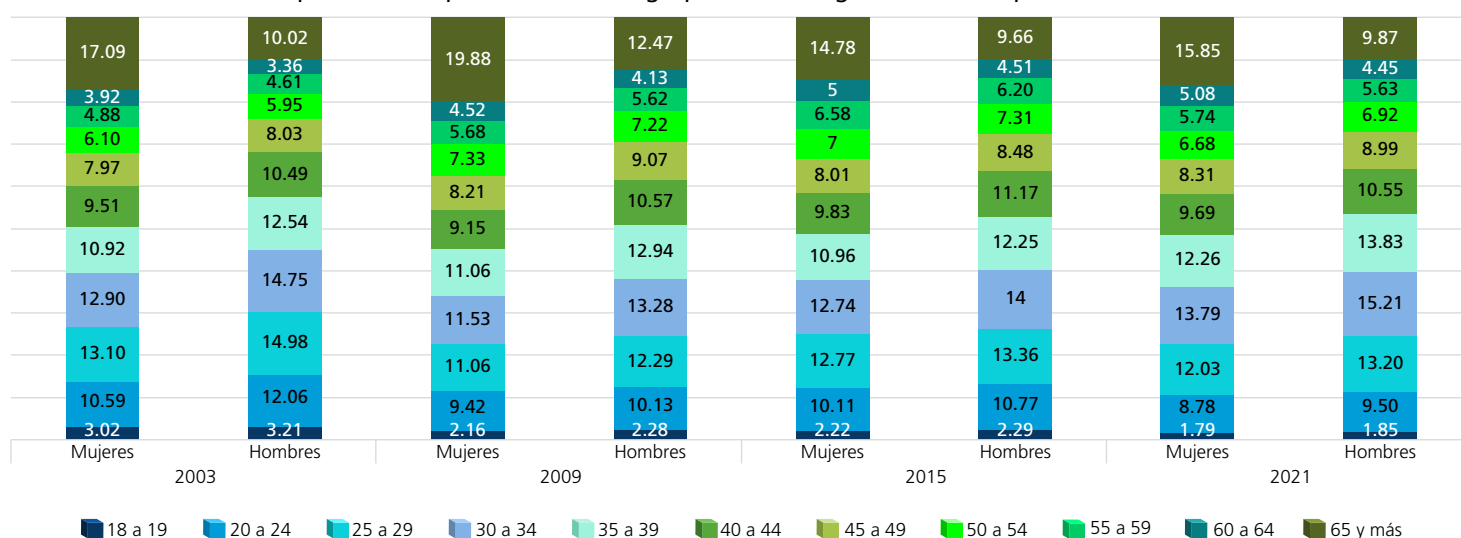

FUENTE: Elaboradas por la DEOEG con base en información relativa a las estadísticas de participación electoral de las elecciones locales de 2000 a 2021, cuya información fue adaptada al MGE 2021.

Participación según sexo y grupo etario (porcentaje)



Mujeres

	2000	2003	2006	2009	2012	2015	2018	2021	Promedio (elecciones con Jefatura de Gobierno)	Promedio (elecciones intermedias)	Promedio general
18 a 19	51.15	31.14	73.71	41.26	64.88	44.37	71.40	56.36	65.29	43.28	54.28
20 a 24	63.89	37.05	64.59	33.14	64.93	33.60	63.23	43.17	64.16	36.74	50.45
25 a 29	63.08	34.59	65.12	32.60	64.60	31.66	62.53	40.87	63.83	34.93	49.38
30 a 34	66.26	39.02	65.82	35.30	65.35	35.44	66.10	42.83	65.88	38.15	52.02
35 a 39	70.30	42.68	67.79	40.18	65.33	41.07	68.95	48.60	68.09	43.13	55.61
40 a 44	74.40	49.18	71.61	43.74	64.76	46.54	72.24	54.50	70.75	48.49	59.62
45 a 49	77.57	53.21	74.10	47.88	65.14	49.80	74.94	60.23	72.94	52.78	62.86
50 a 54	78.75	56.62	75.06	50.86	65.90	53.11	76.53	63.51	74.06	56.03	65.04
55 a 59	78.41	57.96	74.42	53.49	65.48	55.17	77.42	66.06	73.93	58.17	66.05
60 a 64	76.45	58.76	74.03	55.56	64.80	59.44	77.47	68.43	73.19	60.55	66.87
65 y más	64.04	48.08	56.70	40.17	65.16	52.77	68.72	61.41	63.66	50.61	57.13



Hombres

	2000	2003	2006	2009	2012	2015	2018	2021	Promedio (elecciones con Jefatura de Gobierno)	Promedio (elecciones intermedias)	Promedio general
18 a 19	49.02	30.22	70.42	39.49	64.82	41.22	68.04	52.53	63.08	40.87	51.97
20 a 24	56.50	30.66	57.63	28.49	64.69	29.71	57.52	38.24	59.09	31.78	45.43
25 a 29	56.18	28.83	55.83	26.31	64.91	27.32	55.97	35.18	58.22	29.41	43.82
30 a 34	59.47	32.47	57.34	27.94	65.27	30.05	59.47	38.06	60.39	32.13	46.26
35 a 39	63.59	35.92	60.02	32.14	65.12	34.20	61.90	42.97	62.66	36.31	49.48
40 a 44	68.52	40.85	62.57	35.72	64.85	38.72	65.44	49.73	65.35	41.26	53.30
45 a 49	72.35	47.64	66.48	39.08	64.33	43.55	67.20	55.32	67.59	46.40	56.99
50 a 54	74.12	51.41	69.29	44.91	65.09	46.47	69.05	59.15	69.39	50.49	59.94
55 a 59	75.66	53.04	69.31	47.47	65.59	48.92	70.84	61.68	70.35	52.78	61.56
60 a 64	76.27	56.23	69.32	50.93	65.02	54.85	73.35	65.59	70.99	56.90	63.95
65 y más	67.73	52.13	57.85	42.57	65.67	54.21	69.15	64.66	65.10	53.39	59.25

Mujeres

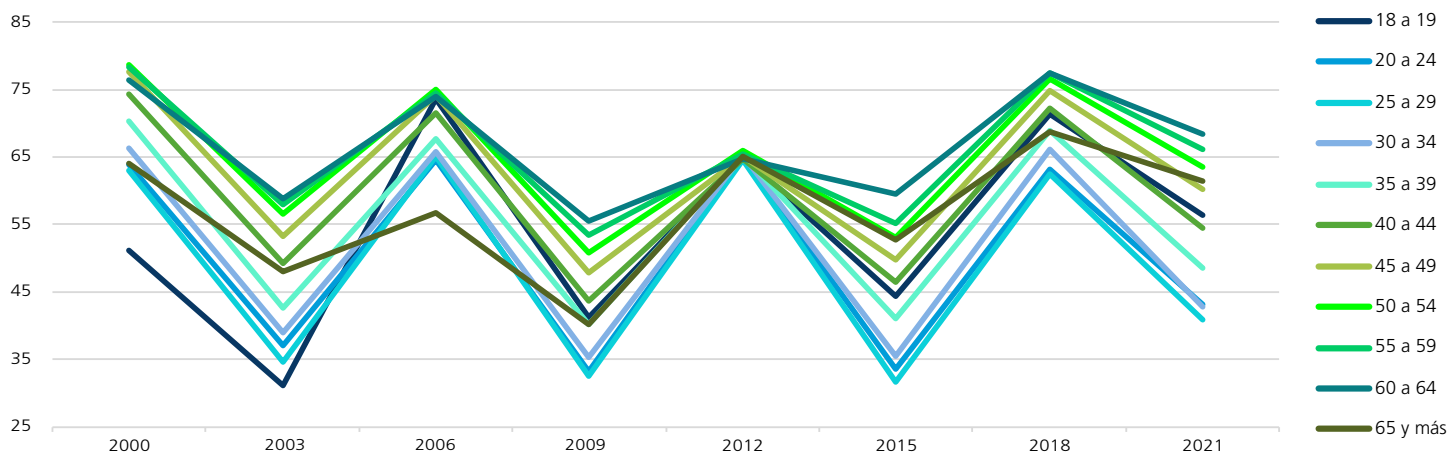

Hombres

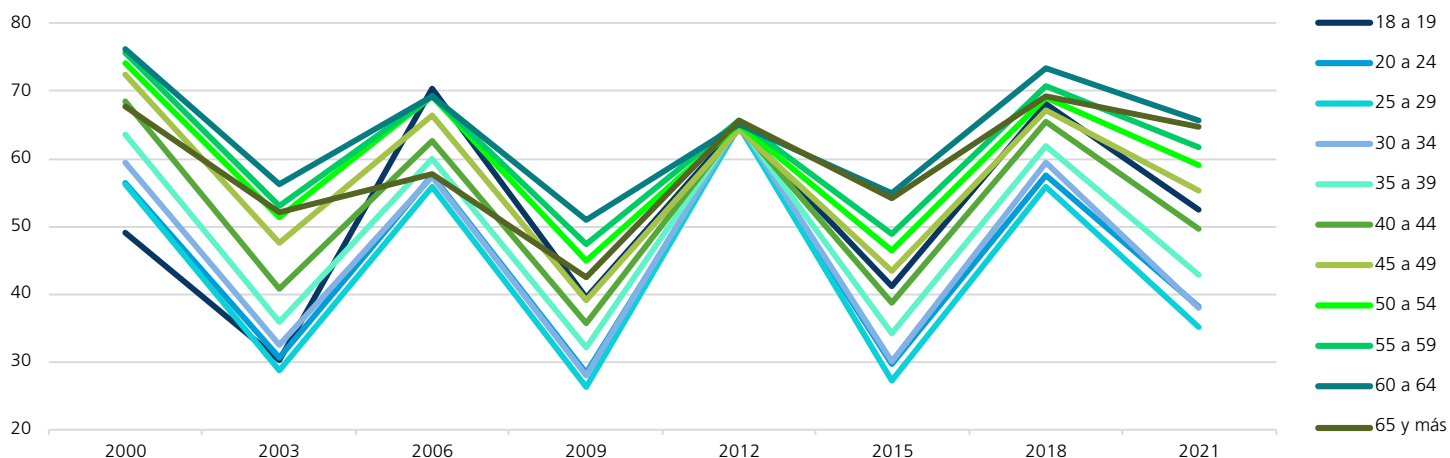

FUENTE: Elaboradas por la DEOEYG con base en información relativa a las estadísticas de participación electoral de las elecciones locales de 2000 a 2021, cuya información fue adaptada al MGE 2021.

Comportamiento de la participación por sección electoral

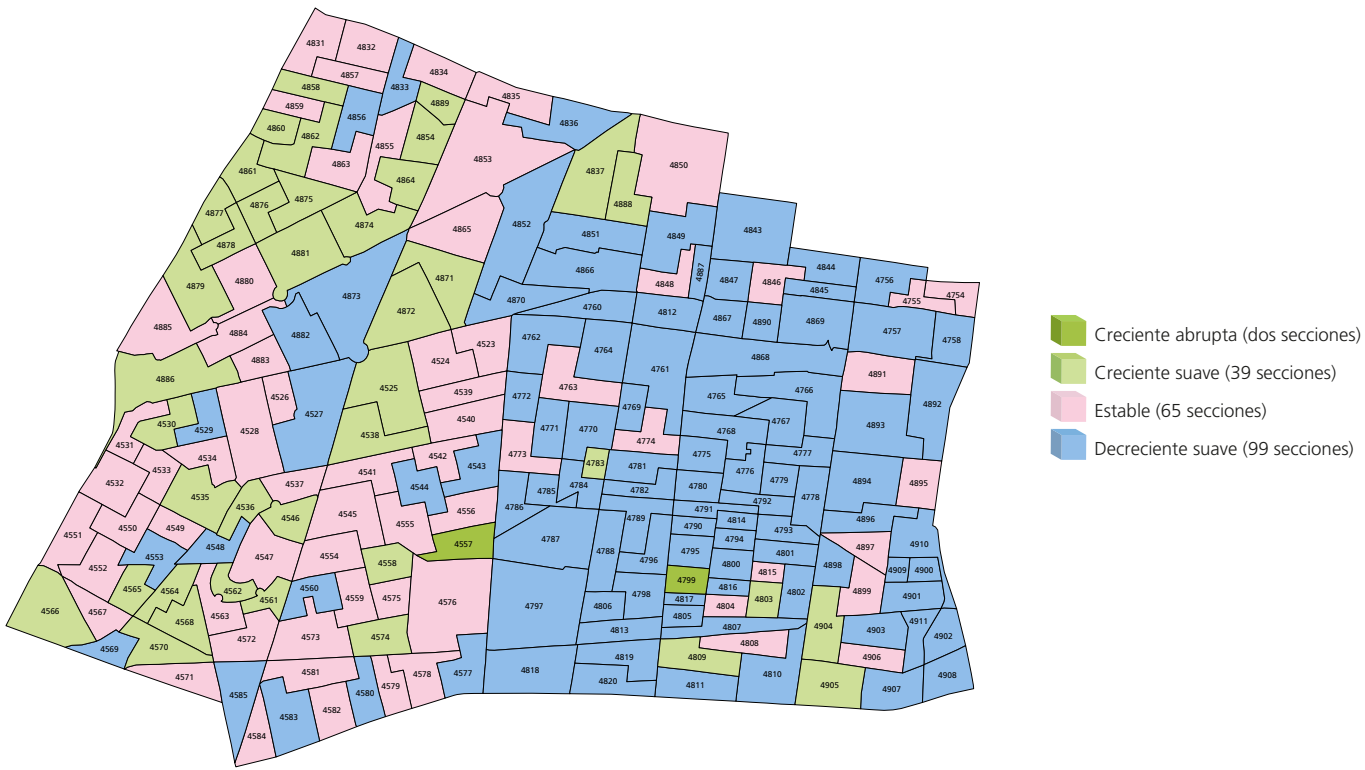

Gran grupo etario y sexo más participativo a lo largo de los procesos electorales por sección electoral

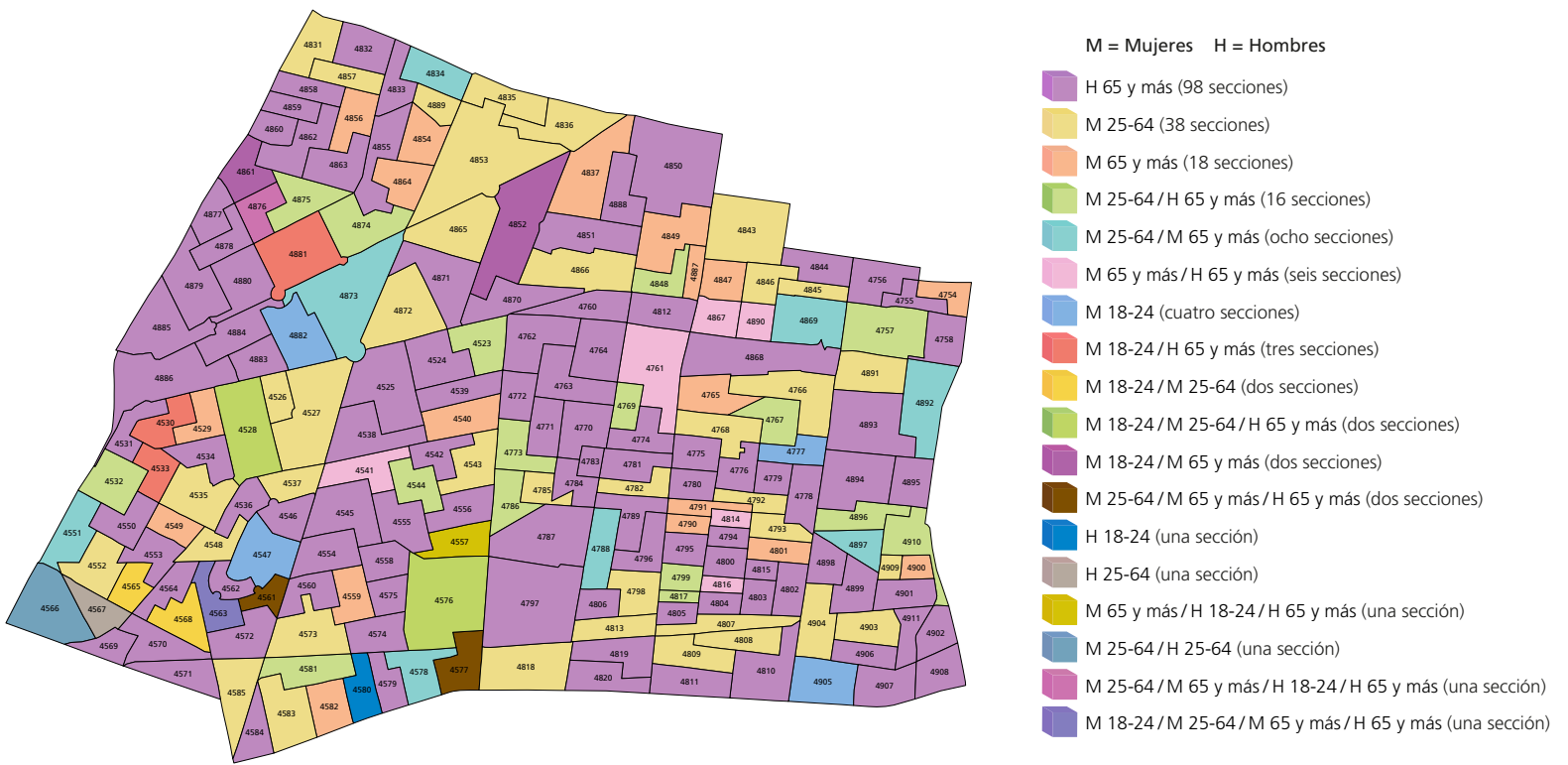

NOTA: El cálculo del comportamiento de la participación de las secciones 4814, 4816, 4755, 4895, 4548 y 4811 se realizó con información parcial, véase la nota metodológica.

FUENTE: Elaborados por la DEOEG con base en información relativa a las estadísticas de participación electoral de las elecciones locales de 2000 a 2021, cuya información fue adaptada al MGE 2021.

Distrito electoral local 13

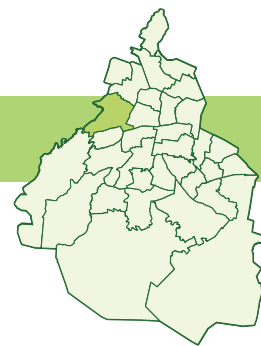

Participación

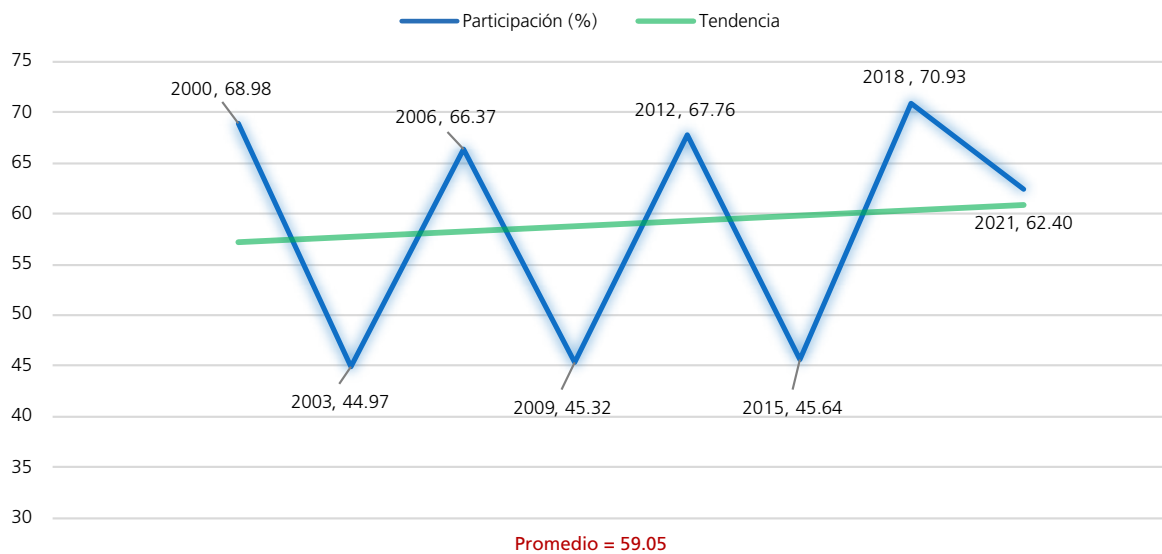

Procesos con elección de Jefatura de Gobierno

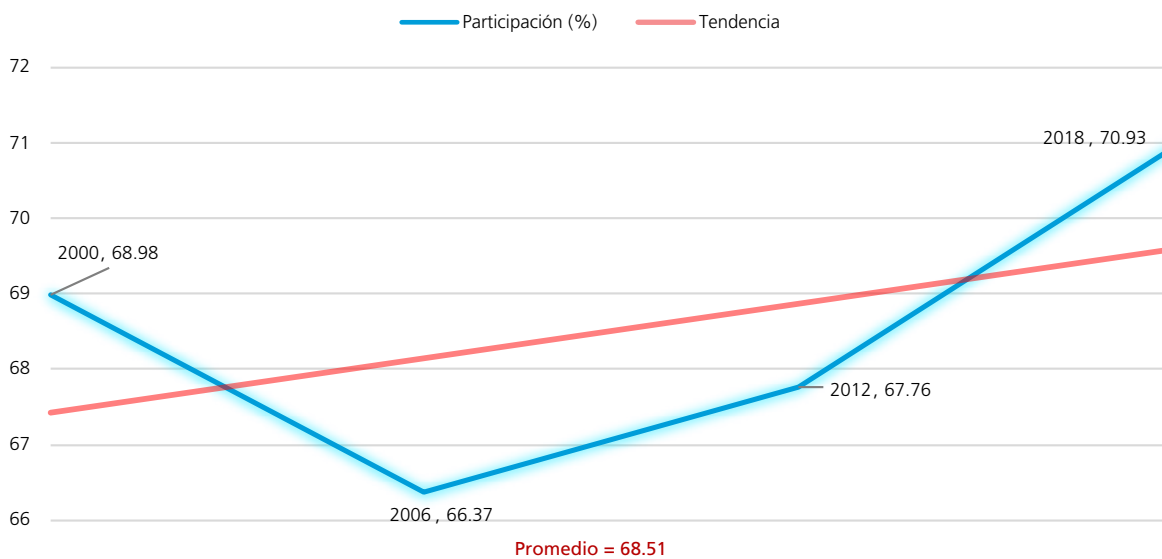

Procesos intermedios

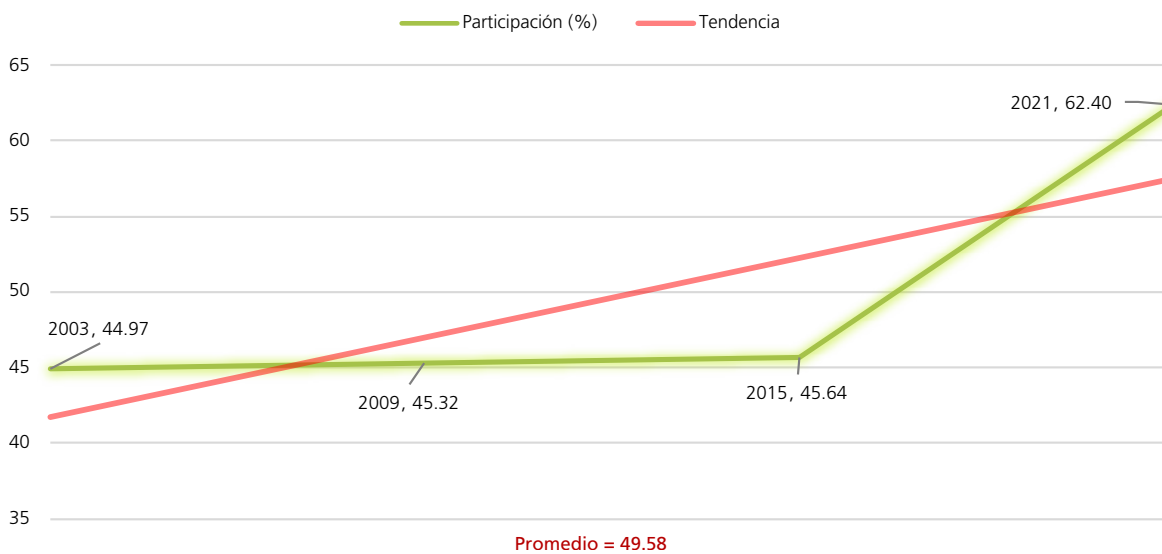

FUENTE: Elaboradas por la DEOEYG con base en información relativa a las estadísticas de participación electoral de las elecciones locales de 2000 a 2021, cuya información fue adaptada al MGE 2021.

Personas votantes

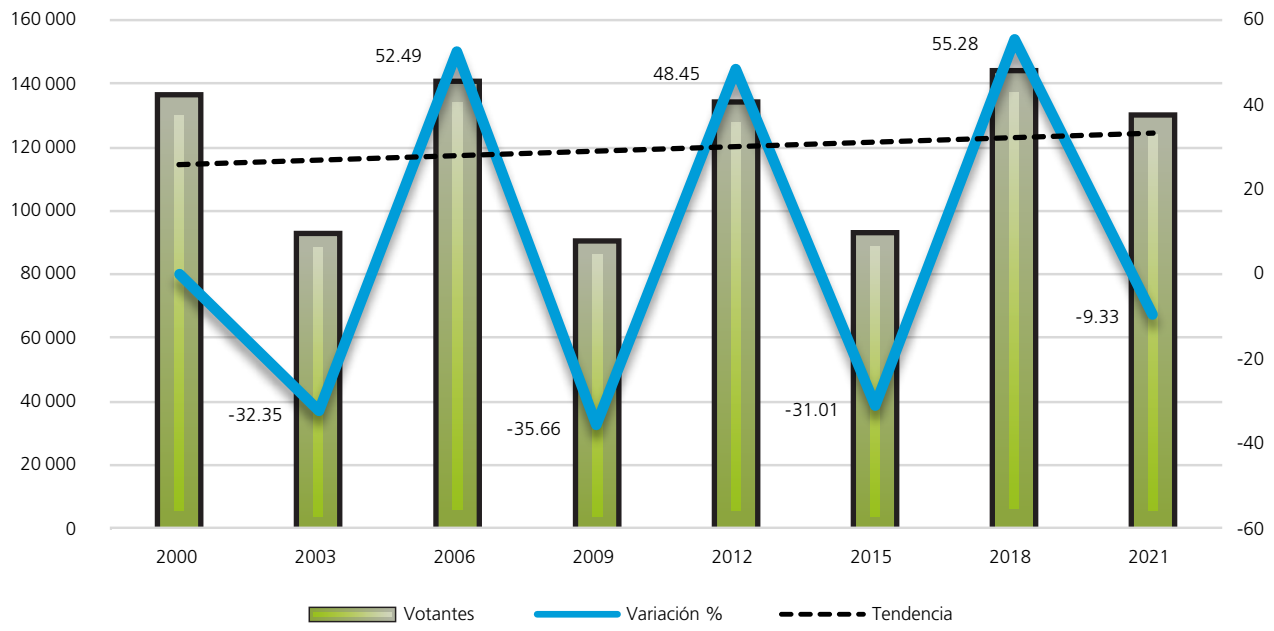

Procesos con elección de Jefatura de Gobierno

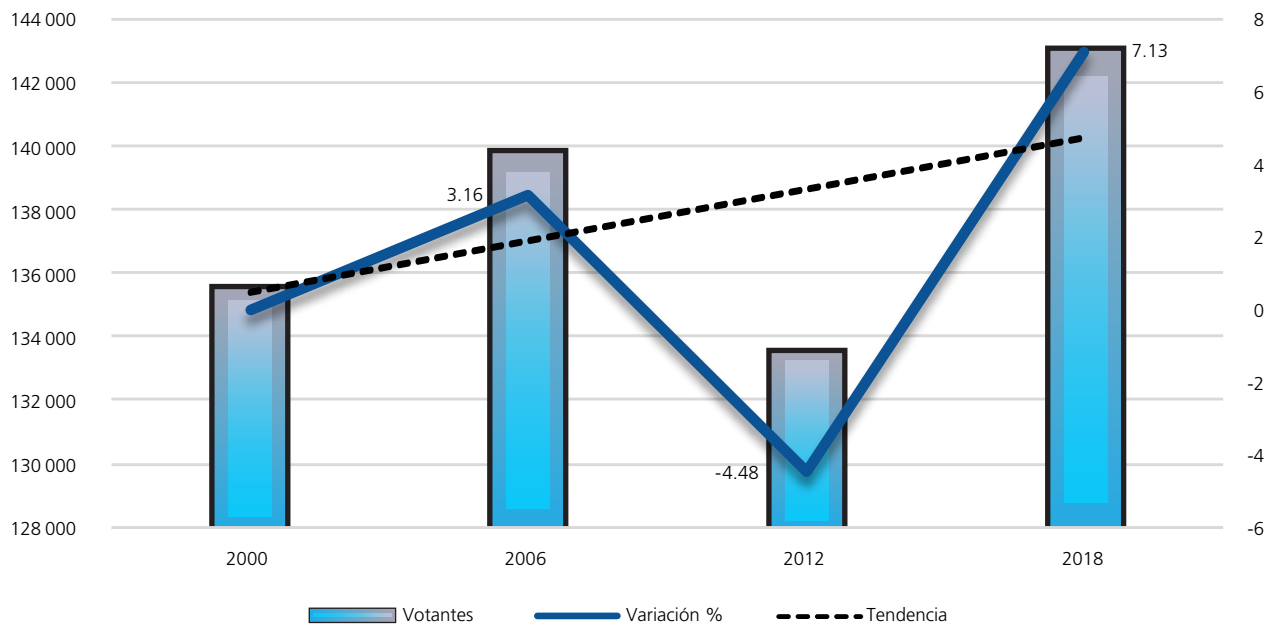

Procesos intermedios

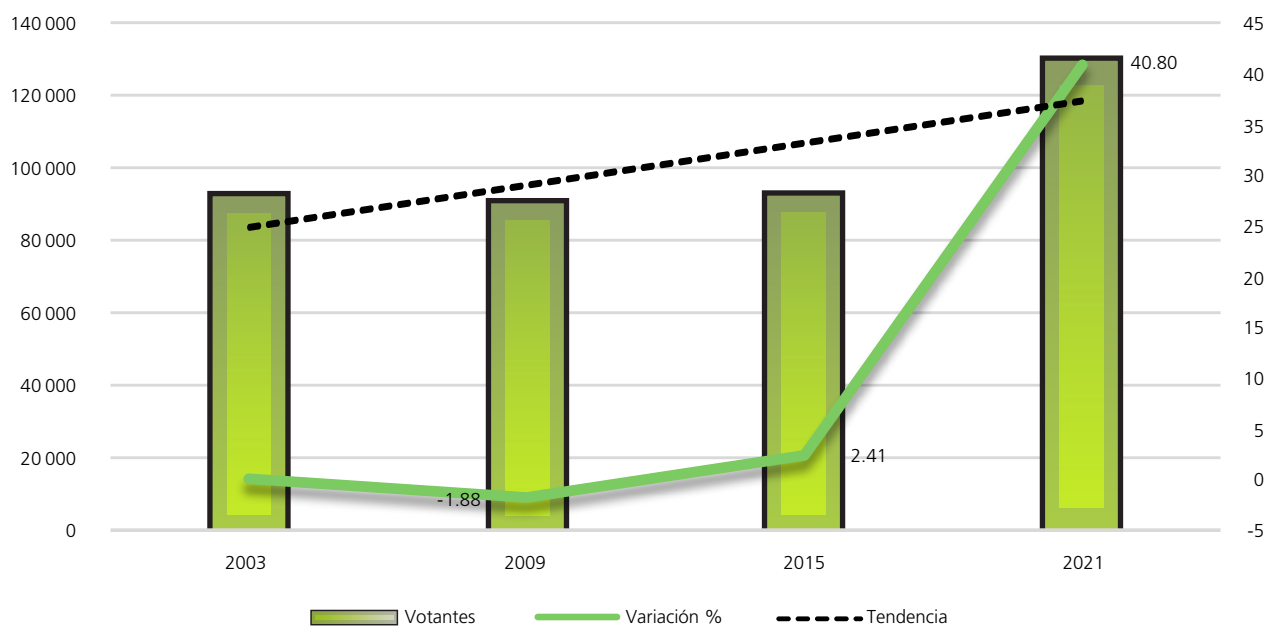

FUENTE: Elaboradas por la DEOEYG con base en información relativa a las estadísticas de participación electoral de las elecciones locales de 2000 a 2021, cuya información fue adaptada al MGE 2021.

Composición de la lista nominal, votantes, no votantes y relación hombres-mujeres observada

Proceso electoral	Lista nominal		Votantes		No votantes		Relación hombres-mujeres		
	Mujeres	Hombres	Mujeres	Hombres	Mujeres	Hombres	Lista nominal	Votantes	No votantes
2000	103926	92365	73424	61986	30502	30379	89	84	100
2003	108184	95506	50680	40921	57504	54585	88	81	95
2006	111950	98505	76586	63098	35364	35407	88	82	100
2009	105649	92675	50002	39876	55647	52799	88	80	95
2012	104696	92207	71117	62305	33579	29902	88	88	89
2015	107678	94019	51764	40281	55914	53738	87	78	96
2018	107449	94060	78547	64384	28902	29676	88	82	103
2021	110508	97180	71484	58112	39024	39068	88	81	100
Promedio	107505	94565	65451	53870	42055	40694	88	82	97

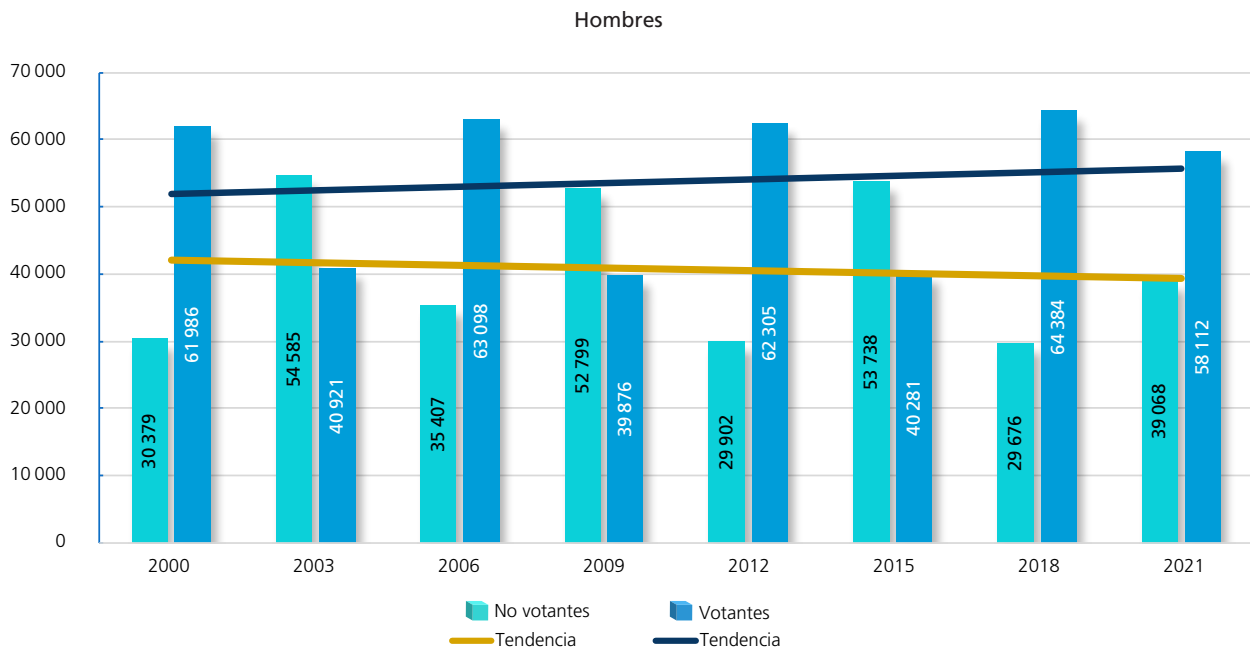
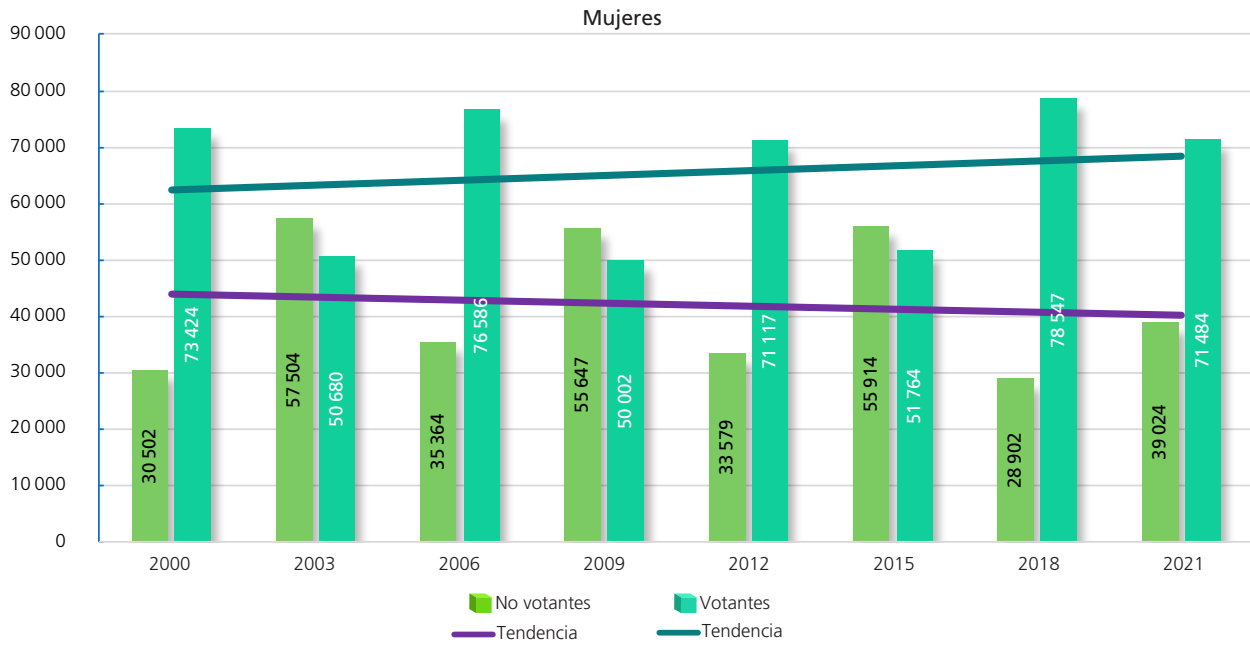

FUENTE: Elaboradas por la DEOEYG con base en información relativa a las estadísticas de participación electoral de las elecciones locales de 2000 a 2021, cuya información fue adaptada al MGE 2021.

Participación y abstención según sexo (porcentaje)



Proporción en la lista nominal, según sexo	Participación	Abstención
--	---------------	------------

Mujeres

Año	Proporción en la lista nominal, según sexo	Participación	Abstención
2000	52.94	70.65	29.35
2003	53.11	46.85	53.15
2006	53.19	68.41	31.59
2009	53.27	47.33	52.67
2012	53.17	67.93	32.07
2015	53.39	48	52
2018	53.32	73.10	26.90
2021	53.21	64.69	35.31
Promedio	53.20	60.88	39.12



Proporción en la lista nominal, según sexo	Participación	Abstención
--	---------------	------------

Hombres

Año	Proporción en la lista nominal, según sexo	Participación	Abstención
2000	47.06	67.11	32.89
2003	46.89	42.85	57.15
2006	46.81	64.06	35.94
2009	46.73	43.03	56.97
2012	46.83	67.57	32.43
2015	46.61	42.84	57.16
2018	46.68	68.45	31.55
2021	46.79	59.80	40.20
Promedio	46.80	56.96	43.04

Participación y abstención por proceso según sexo (porcentaje)

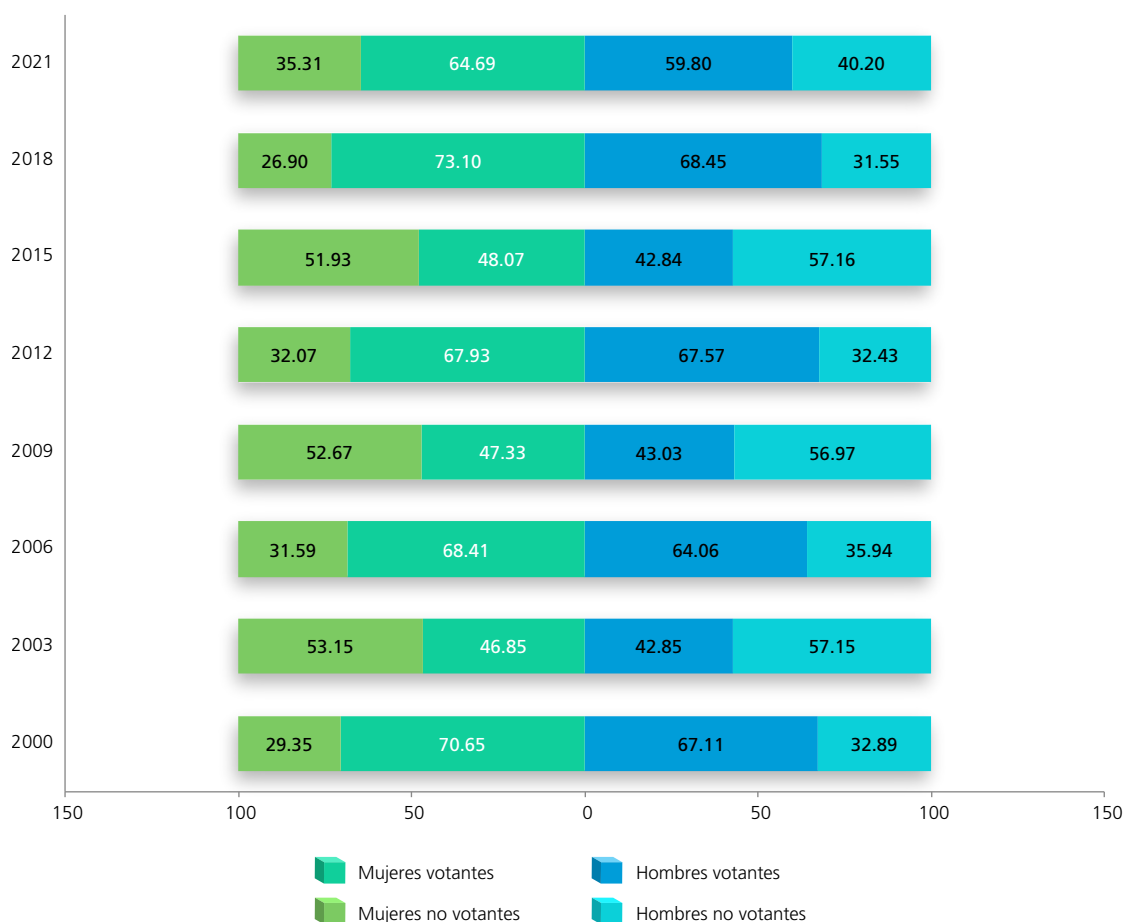

FUENTE: Elaboradas por la DEOEYG con base en información relativa a las estadísticas de participación electoral de las elecciones locales de 2000 a 2021, cuya información fue adaptada al MGE 2021.

Lista nominal según sexo y grupo etario (procesos con elección de Jefatura de Gobierno)

Grupo etario	2000			2006			2012			2018		
	Mujeres	Hombres	Total	Mujeres	Hombres	Total	Mujeres	Hombres	Total	Mujeres	Hombres	Total
18 a 19	2926	3109	6035	2807	2943	5750	2705	2701	5406	2658	2665	5323
(%)	2.81	3.37	3.07	2.51	2.99	2.73	2.58	2.93	2.74	2.47	2.83	2.64
20 a 24	10797	11745	22542	9872	10100	19972	8834	8547	17381	8056	8044	16100
(%)	10.39	12.72	11.48	8.82	10.25	9.49	8.44	9.27	8.83	7.50	8.55	7.99
25 a 29	13184	14189	27373	10965	11074	22039	9959	9834	19793	9687	9310	18997
(%)	12.69	15.36	13.94	9.79	11.24	10.47	9.51	10.66	10.05	9.02	9.90	9.43
30 a 34	12500	12552	25052	12510	12709	25219	10879	10583	21462	10341	9907	20248
(%)	12.03	13.59	12.76	11.18	12.90	11.98	10.39	11.48	10.90	9.62	10.53	10.05
35 a 39	11385	10692	22077	12070	12043	24113	11116	10594	21710	10410	9811	20221
(%)	10.95	11.57	11.25	10.78	12.23	11.46	10.62	11.49	11.03	9.69	10.43	10.04
40 a 44	10030	8796	18826	10953	10331	21284	10346	10265	20611	10417	9721	20138
(%)	9.65	9.52	9.59	9.78	10.49	10.11	9.88	11.13	10.47	9.70	10.34	9.99
45 a 49	8469	7009	15478	9939	8536	18475	9335	8640	17975	10145	9545	19690
(%)	8.15	7.59	7.89	8.88	8.67	8.78	8.92	9.37	9.13	9.44	10.15	9.77
50 a 54	7367	5723	13090	8477	7234	15711	8811	7417	16228	9029	8097	17126
(%)	7.09	6.20	6.67	7.57	7.34	7.47	8.42	8.04	8.24	8.40	8.61	8.50
55 a 59	6207	4719	10926	7417	5716	13133	7670	6297	13967	8428	7196	15624
(%)	5.97	5.11	5.57	6.63	5.80	6.24	7.33	6.83	7.09	7.84	7.65	7.75
60 a 64	5331	3773	9104	6259	4705	10964	6505	4996	11501	7488	5962	13450
(%)	5.13	4.08	4.64	5.59	4.78	5.21	6.21	5.42	5.84	6.97	6.34	6.67
65 y más	15730	10058	25788	20681	13114	33795	18536	12333	30869	20790	13802	34592
(%)	15.14	10.89	13.14	18.47	13.31	16.06	17.70	13.38	15.68	19.35	14.67	17.17
Total	103926	92365	196291	111950	98505	210455	104696	92207	196903	107449	94060	201509
(%)	100	100	100	100	100	100	100	100	100	100	100	100

Distribución de los grupos etarios en los procesos electorales

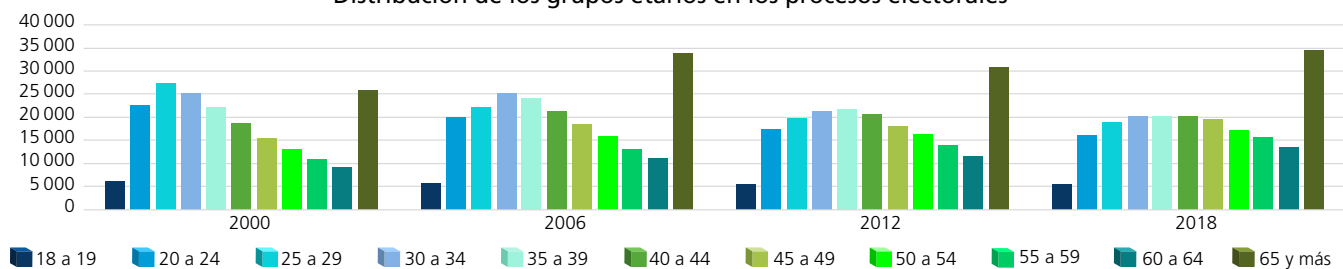

Dispersión porcentual de los grupos etarios por proceso electoral

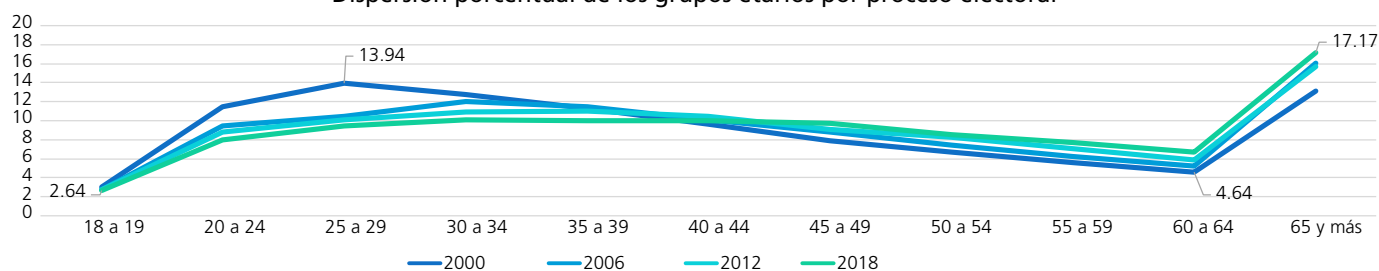

Comportamiento porcentual de los grupos etarios según sexo en los procesos electorales

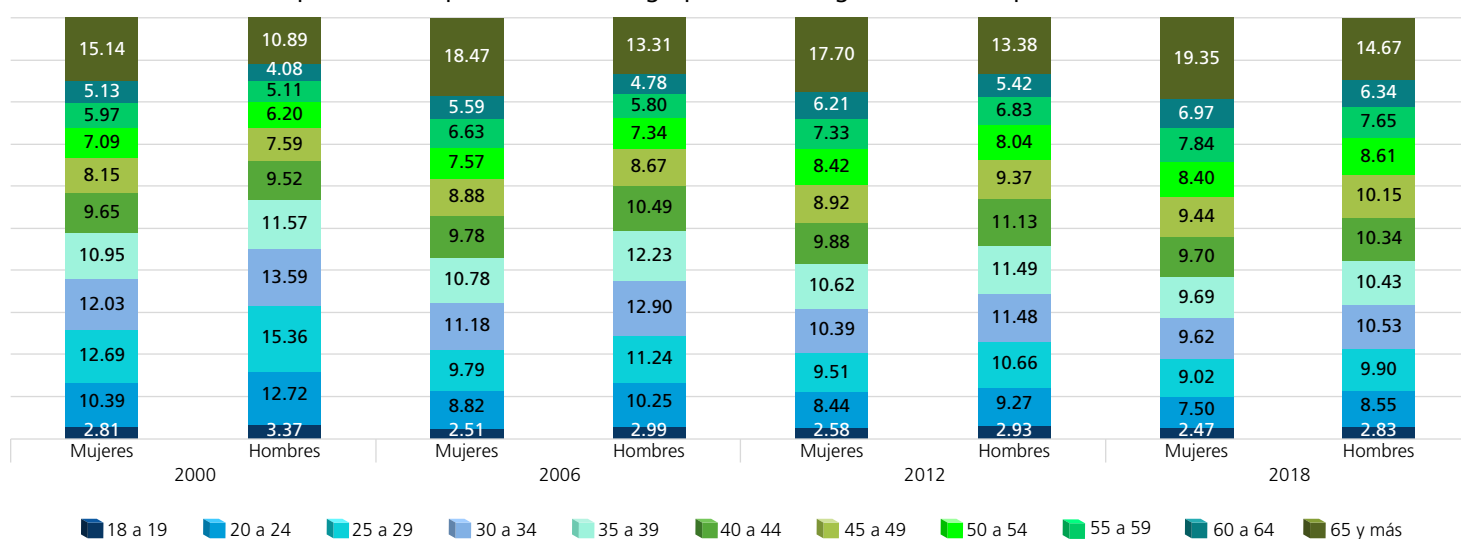

FUENTE: Elaboradas por la DEOEG con base en información relativa a las estadísticas de participación electoral de las elecciones locales de 2000 a 2021, cuya información fue adaptada al MGE 2021.

Lista nominal según sexo y grupo etario (procesos intermedios)

Grupo etario	2003			2009			2015			2021		
	Mujeres	Hombres	Total	Mujeres	Hombres	Total	Mujeres	Hombres	Total	Mujeres	Hombres	Total
18 a 19	2445	2608	5053	2311	2287	4598	2391	2407	4798	2049	2040	4089
(%)	2.26	2.73	2.48	2.19	2.47	2.32	2.22	2.56	2.38	1.85	2.10	1.97
20 a 24	10150	10693	20843	8579	8737	17316	8834	8702	17536	7830	7926	15756
(%)	9.38	11.20	10.23	8.12	9.43	8.73	8.20	9.26	8.69	7.09	8.16	7.59
25 a 29	11944	12500	24444	9915	9690	19605	10185	9714	19899	9376	9209	18585
(%)	11.04	13.09	12	9.39	10.45	9.88	9.46	10.33	9.87	8.49	9.48	8.95
30 a 34	12956	13131	26087	10691	10661	21352	10660	10119	20779	10664	10143	20807
(%)	11.98	13.75	12.81	10.12	11.50	10.77	9.90	10.76	10.30	9.65	10.44	10.02
35 a 39	11631	11302	22933	11601	11448	23049	10545	10028	20573	10889	10324	21213
(%)	10.75	11.83	11.26	10.98	12.35	11.62	9.79	10.67	10.20	9.85	10.62	10.21
40 a 44	10667	9690	20357	10101	9915	20016	10973	10490	21463	10445	9857	20302
(%)	9.86	10.15	10	9.56	10.70	10.09	10.19	11.16	10.64	9.45	10.14	9.78
45 a 49	9287	7951	17238	9603	8741	18344	9669	9031	18700	10551	10011	20562
(%)	8.58	8.32	8.46	9.09	9.43	9.25	8.98	9.60	9.27	9.55	10.30	9.90
50 a 54	7956	6287	14243	8568	7116	15684	9211	8014	17225	9611	8710	18321
(%)	7.35	6.58	6.99	8.11	7.68	7.91	8.55	8.52	8.54	8.70	8.96	8.82
55 a 59	6878	5327	12205	7453	5892	13345	8245	6752	14997	8897	7657	16554
(%)	6.36	5.58	5.99	7.05	6.36	6.73	7.66	7.18	7.44	8.05	7.88	7.97
60 a 64	5817	4250	10067	6311	4818	11129	7101	5584	12685	8070	6371	14441
(%)	5.38	4.45	4.94	5.97	5.20	5.61	6.60	5.94	6.29	7.30	6.56	6.95
65 y más	18453	11767	30220	20516	13370	33886	19864	13178	33042	22126	14932	37058
(%)	17.06	12.32	14.84	19.42	14.43	17.09	18.45	14.02	16.38	20.02	15.36	17.84
Total	108184	95506	203690	105649	92675	198324	107678	94019	201697	110508	97180	207688
(%)	100	100	100	100	100	100	100	100	100	100	100	100

Distribución de los grupos etarios en los procesos electorales

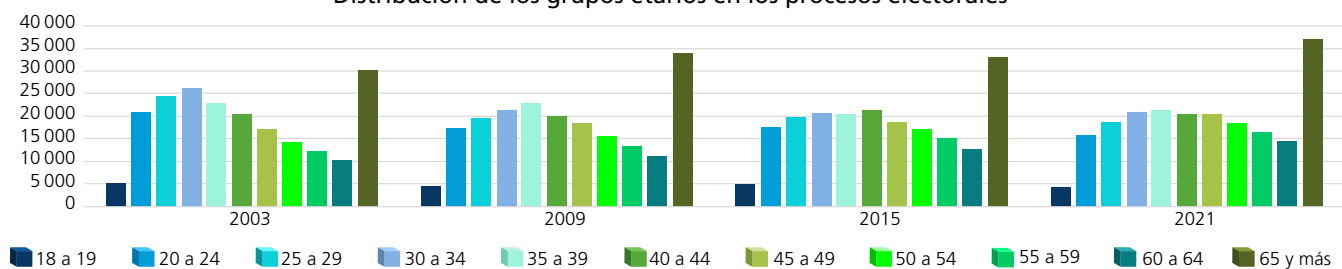

Dispersión porcentual de los grupos etarios por proceso electoral

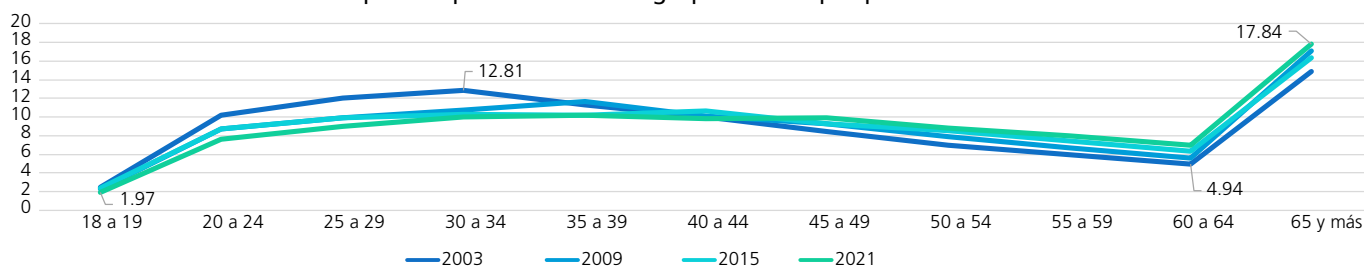

Comportamiento porcentual de los grupos etarios según sexo en los procesos electorales

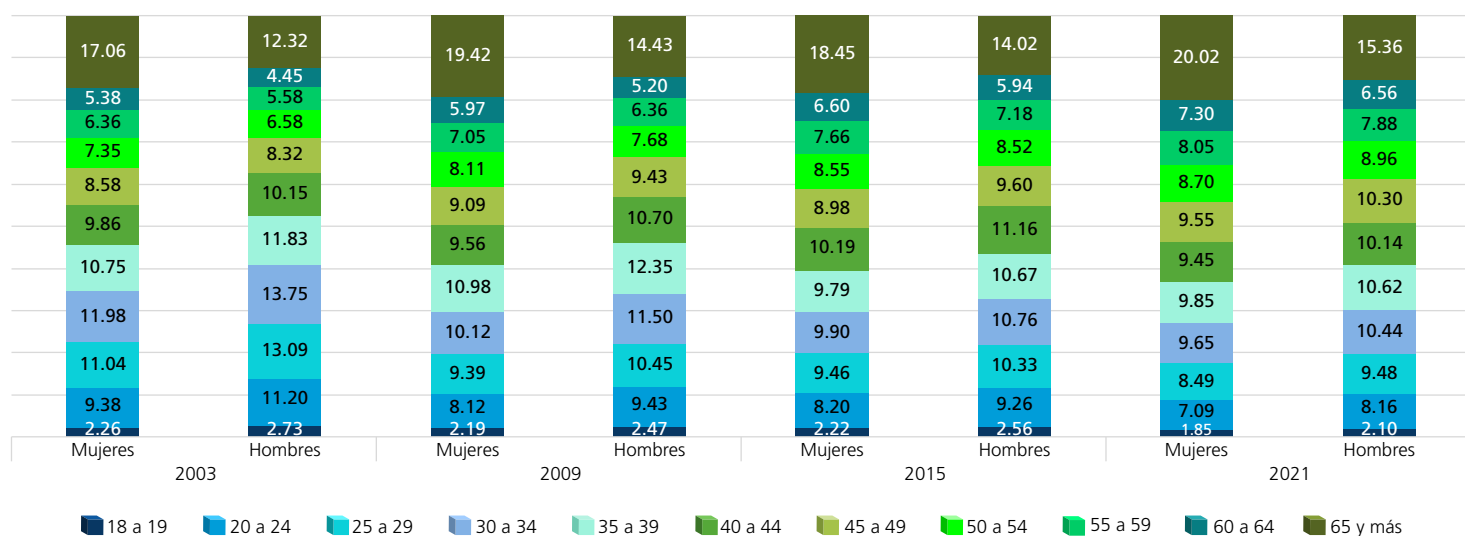

FUENTE: Elaboradas por la DEOEG con base en información relativa a las estadísticas de participación electoral de las elecciones locales de 2000 a 2021, cuya información fue adaptada al MGE 2021.

Personas votantes según sexo y grupo etario (procesos con elección de Jefatura de Gobierno)

Grupo etario	2000			2006			2012			2018		
	Mujeres	Hombres	Total	Mujeres	Hombres	Total	Mujeres	Hombres	Total	Mujeres	Hombres	Total
18 a 19	1542	1512	3054	2052	2012	4064	1856	1875	3731	1938	1845	3783
(%)	2.10	2.44	2.26	2.68	3.19	2.91	2.61	3.01	2.80	2.47	2.87	2.65
20 a 24	7067	6993	14060	6424	6104	12528	6063	5844	11907	5417	5042	10459
(%)	9.62	11.28	10.38	8.39	9.67	8.97	8.53	9.38	8.92	6.90	7.83	7.32
25 a 29	8283	8224	16507	7103	6304	13407	6783	6643	13426	6288	5633	11921
(%)	11.28	13.27	12.19	9.27	9.99	9.60	9.54	10.66	10.06	8.01	8.75	8.34
30 a 34	8400	7867	16267	8211	7512	15723	7305	7077	14382	7034	6277	13311
(%)	11.44	12.69	12.01	10.72	11.91	11.26	10.27	11.36	10.78	8.95	9.75	9.31
35 a 39	8109	7335	15444	8225	7601	15826	7453	7019	14472	7470	6403	13873
(%)	11.04	11.83	11.41	10.74	12.05	11.33	10.48	11.27	10.85	9.51	9.95	9.71
40 a 44	7621	6265	13886	7839	6765	14604	7101	6921	14022	7813	6699	14512
(%)	10.38	10.11	10.25	10.24	10.72	10.45	9.98	11.11	10.51	9.95	10.40	10.15
45 a 49	6613	5303	11916	7475	5773	13248	6357	5866	12223	7755	6759	14514
(%)	9.01	8.56	8.80	9.76	9.15	9.48	8.94	9.42	9.16	9.87	10.50	10.15
50 a 54	5879	4416	10295	6418	5189	11607	6005	5037	11042	7017	5841	12858
(%)	8.01	7.12	7.60	8.38	8.22	8.31	8.44	8.08	8.28	8.93	9.07	9
55 a 59	4985	3784	8769	5693	4174	9867	5192	4308	9500	6737	5262	11999
(%)	6.79	6.10	6.48	7.43	6.62	7.06	7.30	6.91	7.12	8.58	8.17	8.39
60 a 64	4236	3048	7284	4742	3496	8238	4415	3351	7766	6044	4514	10558
(%)	5.77	4.92	5.38	6.19	5.54	5.90	6.21	5.38	5.82	7.69	7.01	7.39
65 y más	10689	7239	17928	12404	8168	20572	12587	8364	20951	15034	10109	25143
(%)	14.56	11.68	13.24	16.20	12.94	14.73	17.70	13.42	15.70	19.14	15.70	17.59
Total	73424	61986	135410	76586	63098	139684	71117	62305	133422	78547	64384	142931
(%)	100	100	100	100	100	100	100	100	100	100	100	100

Distribución de los grupos etarios en los procesos electorales

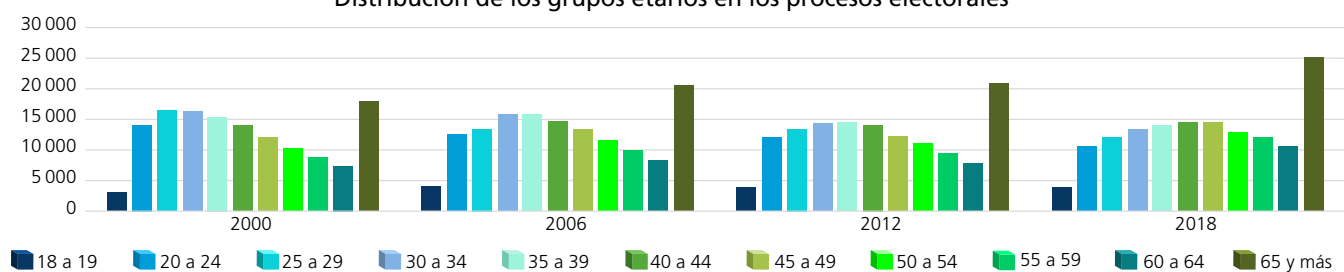

Dispersión porcentual de los grupos etarios por proceso electoral

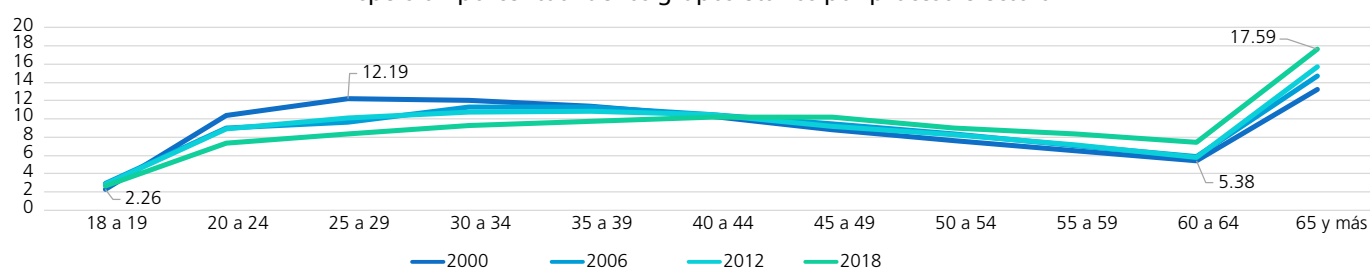

Comportamiento porcentual de los grupos etarios según sexo en los procesos electorales

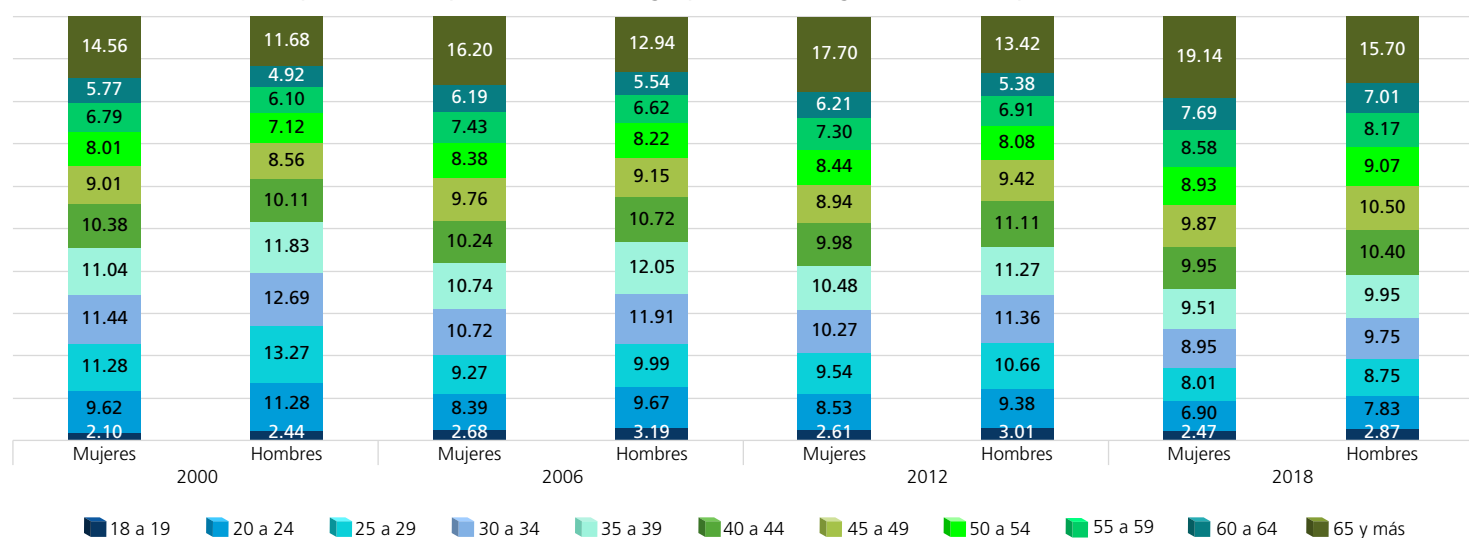

FUENTE: Elaboradas por la DEOEG con base en información relativa a las estadísticas de participación electoral de las elecciones locales de 2000 a 2021, cuya información fue adaptada al MGE 2021.

Personas votantes según sexo y grupo etario (procesos intermedios)

Grupo etario	2003			2009			2015			2021		
	Mujeres	Hombres	Total	Mujeres	Hombres	Total	Mujeres	Hombres	Total	Mujeres	Hombres	Total
18 a 19	799	824	1 623	1 105	1 000	2 105	1 096	1 033	2 129	1 430	1 295	2 725
(%)	1.58	2.01	1.77	2.21	2.51	2.34	2.12	2.56	2.31	2	2.23	2.10
20 a 24	3 837	3 623	7 460	3 397	3 064	6 461	3 193	2 747	5 940	4 517	4 184	8 701
(%)	7.57	8.85	8.14	6.79	7.68	7.19	6.17	6.82	6.45	6.32	7.20	6.71
25 a 29	4 802	3 796	8 598	3 738	3 210	6 948	3 292	2 745	6 037	4 863	4 248	9 111
(%)	9.48	9.28	9.39	7.48	8.05	7.73	6.36	6.82	6.56	6.80	7.31	7.03
30 a 34	4 942	4 687	9 629	4 437	3 698	8 135	3 900	3 112	7 012	5 567	4 776	10 343
(%)	9.75	11.46	10.51	8.87	9.27	9.05	7.53	7.73	7.62	7.79	8.22	7.98
35 a 39	5 002	4 375	9 377	5 135	4 397	9 532	4 564	3 624	8 188	6 248	5 334	11 582
(%)	9.87	10.69	10.24	10.27	11.03	10.61	8.82	9	8.89	8.74	9.18	8.94
40 a 44	5 251	4 256	9 507	4 869	4 191	9 060	5 382	4 368	9 750	6 699	5 607	12 306
(%)	10.36	10.40	10.38	9.74	10.51	10.08	10.40	10.84	10.59	9.37	9.65	9.50
45 a 49	4 998	3 889	8 887	5 076	4 068	9 144	5 090	4 235	9 325	7 326	6 283	13 609
(%)	9.86	9.51	9.70	10.15	10.20	10.18	9.83	10.51	10.13	10.25	10.81	10.50
50 a 54	4 528	3 426	7 954	4 809	3 596	8 405	5 078	3 941	9 019	6 817	5 845	12 662
(%)	8.93	8.37	8.68	9.62	9.02	9.35	9.81	9.78	9.80	9.53	10.06	9.77
55 a 59	3 995	3 017	7 012	4 317	3 234	7 551	4 838	3 563	8 401	6 547	5 334	11 881
(%)	7.88	7.37	7.66	8.63	8.11	8.40	9.35	8.85	9.13	9.16	9.18	9.17
60 a 64	3 430	2 604	6 034	3 770	2 839	6 609	4 366	3 279	7 645	6 132	4 616	10 748
(%)	6.77	6.36	6.59	7.54	7.12	7.35	8.43	8.14	8.31	8.58	7.94	8.29
65 y más	9 096	6 424	15 520	9 349	6 579	15 928	10 965	7 634	18 599	15 338	10 590	25 928
(%)	17.95	15.70	16.94	18.70	16.50	17.72	21.18	18.95	20.21	21.46	18.22	20.01
Total	50 680	40 921	91 601	50 002	39 876	89 878	51 764	40 281	92 045	71 484	58 112	129 596
(%)	100	100	100	100	100	100	100	100	100	100	100	100

Distribución de los grupos etarios en los procesos electorales

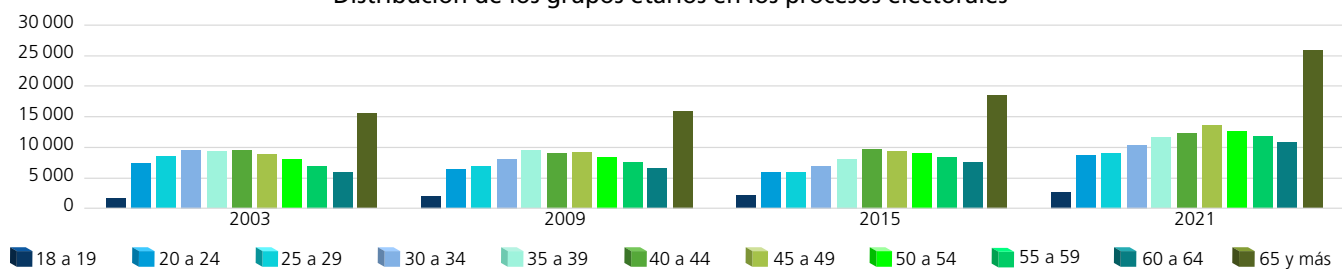

Dispersión porcentual de los grupos etarios por proceso electoral

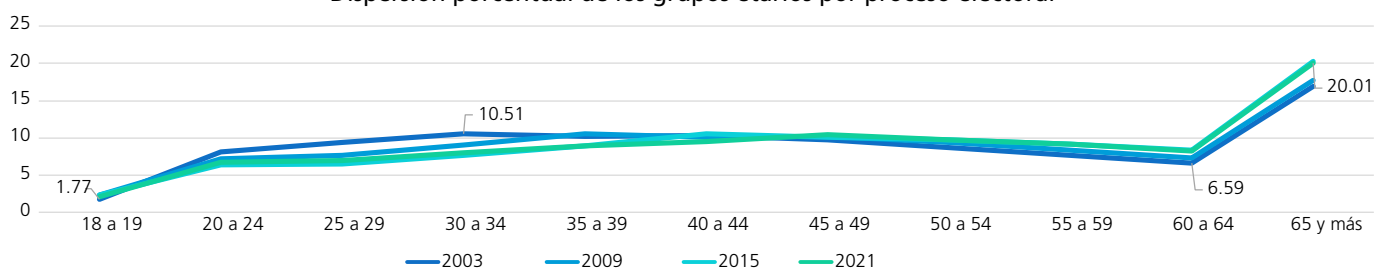

Comportamiento porcentual de los grupos etarios según sexo en los procesos electorales

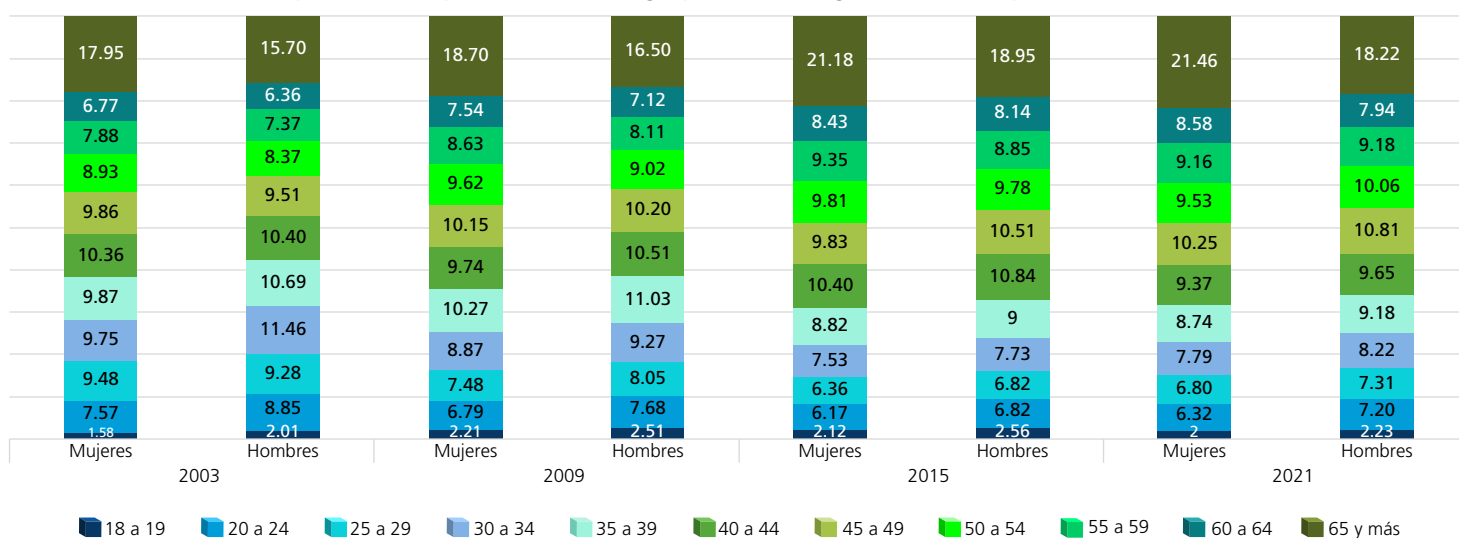

FUENTE: Elaboradas por la DEOEG con base en información relativa a las estadísticas de participación electoral de las elecciones locales de 2000 a 2021, cuya información fue adaptada al MGE 2021.

Personas no votantes según sexo y grupo etario (procesos con elección de Jefatura de Gobierno)

Grupo etario	2000			2006			2012			2018		
	Mujeres	Hombres	Total	Mujeres	Hombres	Total	Mujeres	Hombres	Total	Mujeres	Hombres	Total
18 a 19	1384	1597	2981	755	931	1686	849	826	1675	720	820	1540
(%)	4.54	5.26	4.90	2.13	2.63	2.38	2.53	2.76	2.64	2.49	2.76	2.63
20 a 24	3730	4752	8482	3448	3996	7444	2771	2703	5474	2639	3002	5641
(%)	12.23	15.64	13.93	9.75	11.29	10.52	8.25	9.04	8.62	9.13	10.12	9.63
25 a 29	4901	5965	10866	3862	4770	8632	3176	3191	6367	3399	3677	7076
(%)	16.07	19.63	17.85	10.92	13.47	12.20	9.46	10.67	10.03	11.76	12.39	12.08
30 a 34	4100	4685	8785	4299	5197	9496	3574	3506	7080	3307	3630	6937
(%)	13.44	15.42	14.43	12.16	14.68	13.42	10.64	11.73	11.15	11.44	12.23	11.84
35 a 39	3276	3357	6633	3845	4442	8287	3663	3575	7238	2940	3408	6348
(%)	10.74	11.05	10.90	10.87	12.55	11.71	10.91	11.96	11.40	10.17	11.48	10.84
40 a 44	2409	2531	4940	3114	3566	6680	3245	3344	6589	2604	3022	5626
(%)	7.90	8.33	8.11	8.81	10.07	9.44	9.66	11.18	10.38	9.01	10.18	9.60
45 a 49	1856	1706	3562	2464	2763	5227	2978	2774	5752	2390	2786	5176
(%)	6.08	5.62	5.85	6.97	7.80	7.39	8.87	9.28	9.06	8.27	9.39	8.84
50 a 54	1488	1307	2795	2059	2045	4104	2806	2380	5186	2012	2256	4268
(%)	4.88	4.30	4.59	5.82	5.78	5.80	8.36	7.96	8.17	6.96	7.60	7.28
55 a 59	1222	935	2157	1724	1542	3266	2478	1989	4467	1691	1934	3625
(%)	4	3.08	3.54	4.87	4.35	4.61	7.38	6.65	7.04	5.85	6.52	6.19
60 a 64	1095	725	1820	1517	1209	2726	2090	1645	3735	1444	1448	2892
(%)	3.59	2.39	2.99	4.29	3.41	3.85	6.22	5.50	5.89	5	4.88	4.94
65 y más	5041	2819	7860	8277	4946	13223	5949	3969	9918	5756	3693	9449
(%)	16.53	9.28	12.91	23.41	13.97	18.68	17.72	13.27	15.62	19.92	12.45	16.13
Total	30502	30379	60881	35364	35407	70771	33579	29902	63481	28902	29676	58578
(%)	100	100	100	100	100	100	100	100	100	100	100	100

Distribución de los grupos etarios en los procesos electorales

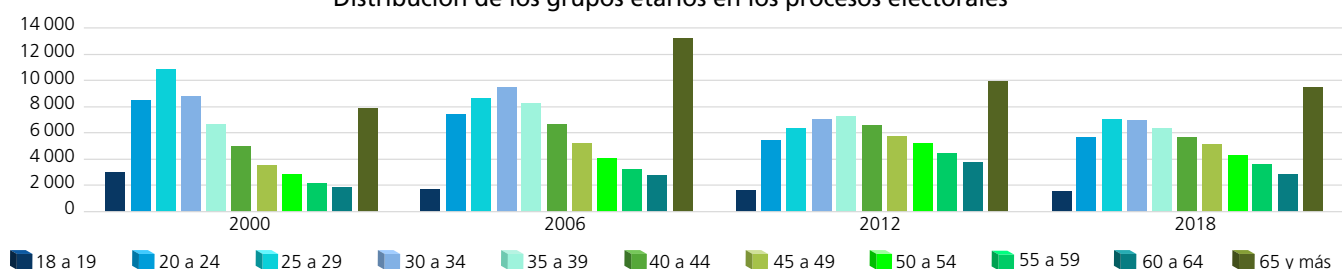

Dispersión porcentual de los grupos etarios por proceso electoral

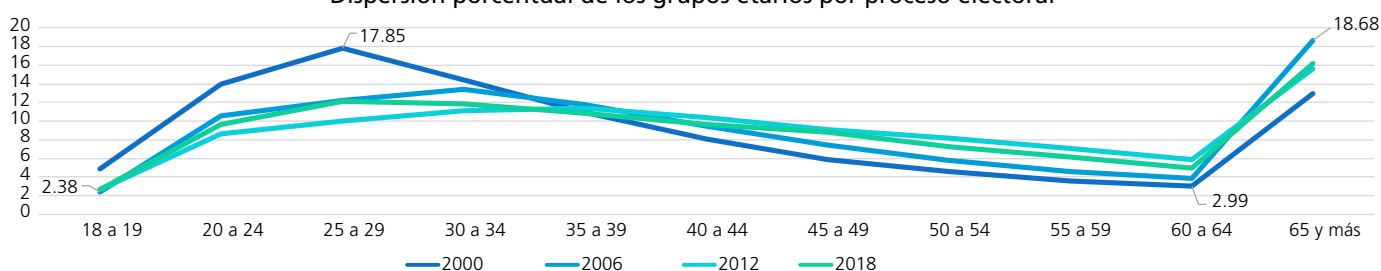

Comportamiento porcentual de los grupos etarios según sexo en los procesos electorales

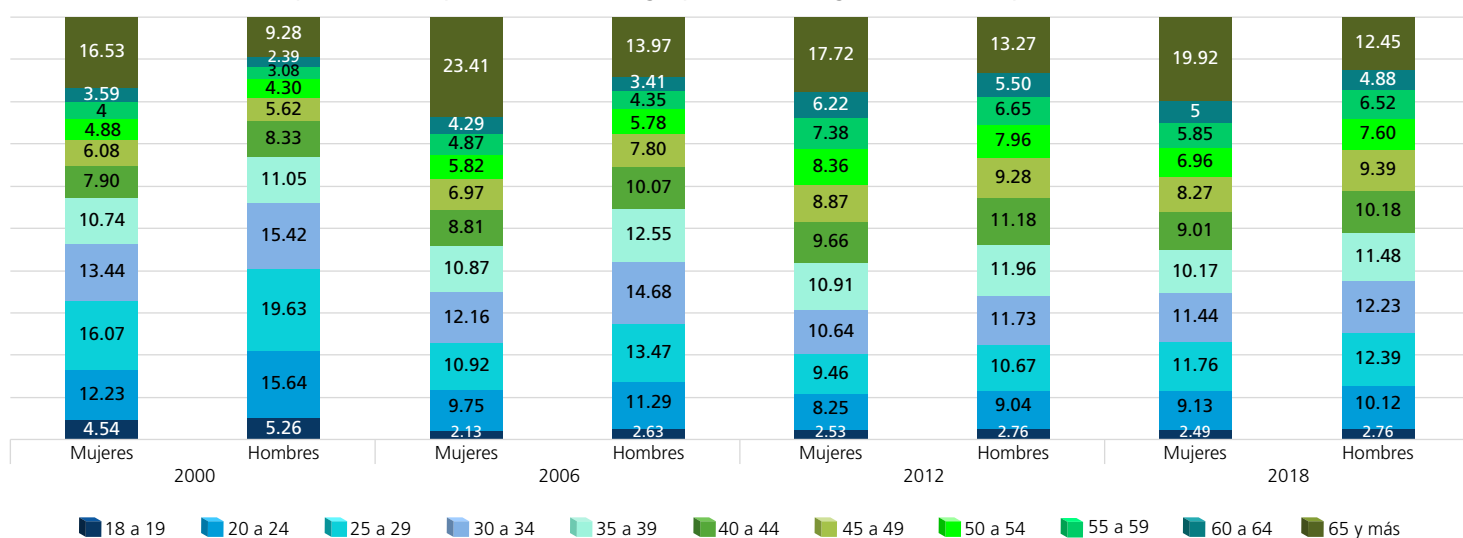

FUENTE: Elaboradas por la DEOEG con base en información relativa a las estadísticas de participación electoral de las elecciones locales de 2000 a 2021, cuya información fue adaptada al MGE 2021.

Personas no votantes según sexo y grupo etario (procesos intermedios)

Grupo etario	2003			2009			2015			2021		
	Mujeres	Hombres	Total	Mujeres	Hombres	Total	Mujeres	Hombres	Total	Mujeres	Hombres	Total
18 a 19	1646	1784	3430	1206	1287	2493	1295	1374	2669	619	745	1364
(%)	2.86	3.27	3.06	2.17	2.44	2.30	2.32	2.56	2.43	1.59	1.91	1.75
20 a 24	6313	7070	13383	5182	5673	10855	5641	5955	11596	3313	3742	7055
(%)	10.98	12.95	11.94	9.31	10.75	10.01	10.09	11.08	10.58	8.49	9.58	9.04
25 a 29	7142	8704	15846	6177	6480	12657	6893	6969	13862	4513	4961	9474
(%)	12.42	15.95	14.14	11.10	12.27	11.67	12.33	12.97	12.64	11.57	12.70	12.13
30 a 34	8014	8444	16458	6254	6963	13217	6760	7007	13767	5097	5367	10464
(%)	13.94	15.47	14.68	11.24	13.19	12.19	12.09	13.04	12.56	13.06	13.74	13.40
35 a 39	6629	6927	13556	6466	7051	13517	5981	6404	12385	4641	4990	9631
(%)	11.53	12.69	12.09	11.62	13.35	12.47	10.70	11.92	11.29	11.89	12.77	12.33
40 a 44	5416	5434	10850	5232	5724	10956	5591	6122	11713	3746	4250	7996
(%)	9.42	9.95	9.68	9.40	10.84	10.10	10	11.39	10.68	9.60	10.88	10.24
45 a 49	4289	4062	8351	4527	4673	9200	4579	4796	9375	3225	3728	6953
(%)	7.46	7.44	7.45	8.13	8.85	8.48	8.19	8.92	8.55	8.26	9.54	8.90
50 a 54	3428	2861	6289	3759	3520	7279	4133	4073	8206	2794	2865	5659
(%)	5.96	5.24	5.61	6.75	6.67	6.71	7.39	7.58	7.48	7.16	7.33	7.25
55 a 59	2883	2310	5193	3136	2658	5794	3407	3189	6596	2350	2323	4673
(%)	5.01	4.23	4.63	5.64	5.03	5.34	6.09	5.93	6.02	6.02	5.95	5.98
60 a 64	2387	1646	4033	2541	1979	4520	2735	2305	5040	1938	1755	3693
(%)	4.15	3.02	3.60	4.57	3.75	4.17	4.89	4.29	4.60	4.97	4.49	4.73
65 y más	9357	5343	14700	11167	6791	17958	8899	5544	14443	6788	4342	11130
(%)	16.27	9.79	13.12	20.07	12.86	16.56	15.91	10.32	13.17	17.39	11.11	14.25
Total	57 504	54 585	112 089	55 647	52 799	108 446	55 914	53 738	109 652	39 024	39 068	78 092
(%)	100	100	100	100	100	100	100	100	100	100	100	100

Distribución de los grupos etarios en los procesos electorales

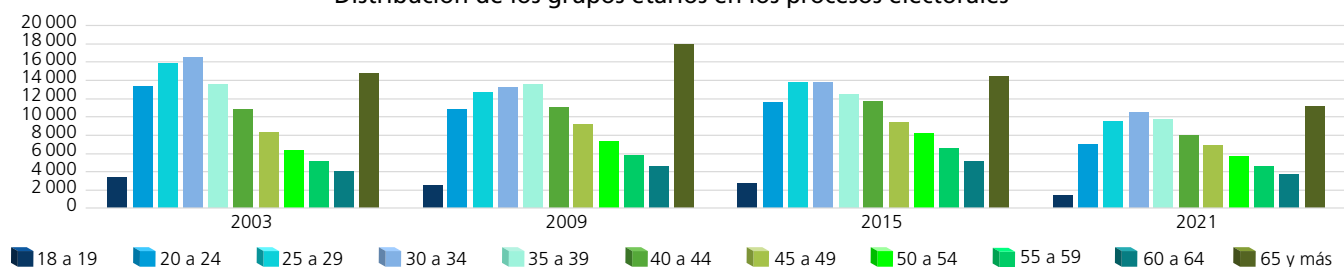

Dispersión porcentual de los grupos etarios por proceso electoral

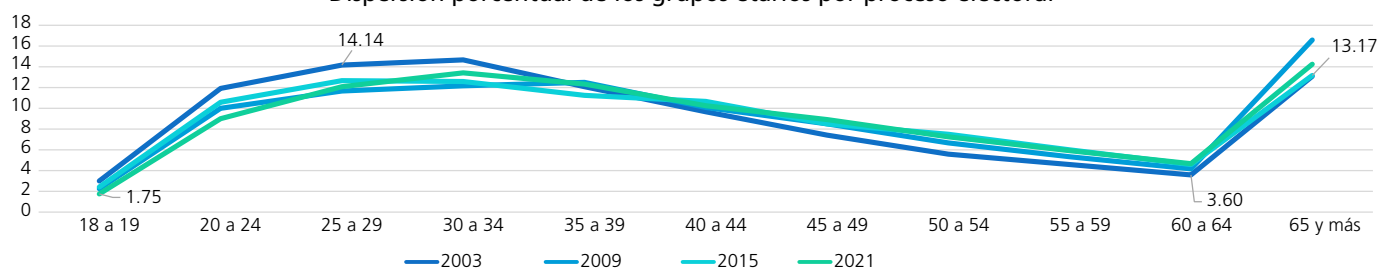

Comportamiento porcentual de los grupos etarios según sexo en los procesos electorales

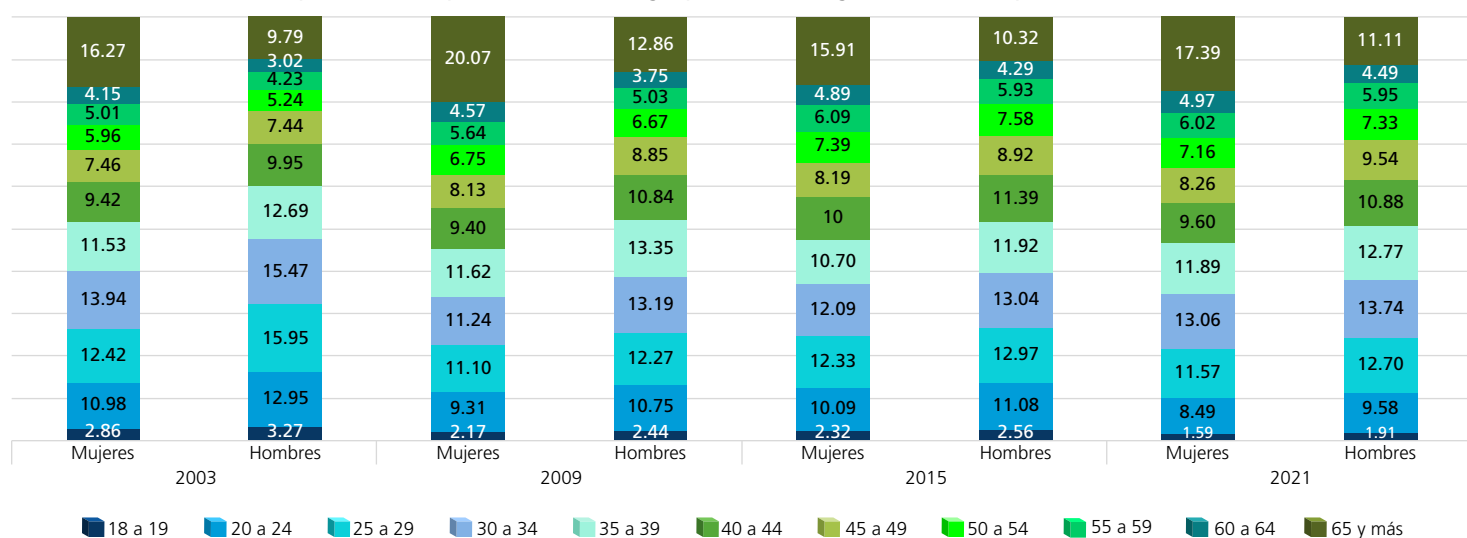

FUENTE: Elaboradas por la DEOEG con base en información relativa a las estadísticas de participación electoral de las elecciones locales de 2000 a 2021, cuya información fue adaptada al MGE 2021.

Participación según sexo y grupo etario (porcentaje)



Mujeres

	2000	2003	2006	2009	2012	2015	2018	2021	Promedio (elecciones con Jefatura de Gobierno)	Promedio (elecciones intermedias)	Promedio general
18 a 19	52.70	32.68	73.10	47.81	68.61	45.84	72.91	69.79	66.83	49.03	57.93
20 a 24	65.45	37.80	65.07	39.60	68.63	36.14	67.24	57.69	66.60	42.81	54.70
25 a 29	62.83	40.20	64.78	37.70	68.11	32.32	64.91	51.87	65.16	40.52	52.84
30 a 34	67.20	38.14	65.64	41.50	67.15	36.59	68.02	52.20	67	42.11	54.56
35 a 39	71.23	43.01	68.14	44.26	67.05	43.28	71.76	57.38	69.55	46.98	58.26
40 a 44	75.98	49.23	71.57	48.20	68.64	49.05	75	64.14	72.80	52.66	62.73
45 a 49	78.08	53.82	75.21	52.86	68.10	52.64	76.44	69.43	74.46	57.19	65.82
50 a 54	79.80	56.91	75.71	56.13	68.15	55.13	77.72	70.93	75.35	59.78	67.56
55 a 59	80.31	58.08	76.76	57.92	67.69	58.68	79.94	73.59	76.18	62.07	69.12
60 a 64	79.46	58.97	75.76	59.74	67.87	61.48	80.72	75.99	75.95	64.05	70
65 y más	67.95	49.29	59.98	45.57	67.91	55.20	72.31	69.32	67.04	54.85	60.94



Hombres

	2000	2003	2006	2009	2012	2015	2018	2021	Promedio (elecciones con Jefatura de Gobierno)	Promedio (elecciones intermedias)	Promedio general
18 a 19	48.63	31.60	68.37	43.73	69.42	42.92	69.23	63.48	63.91	45.43	54.67
20 a 24	59.54	33.88	60.44	35.07	68.37	31.57	62.68	52.79	62.76	38.33	50.54
25 a 29	57.96	30.37	56.93	33.13	67.55	28.26	60.50	46.13	60.74	34.47	47.60
30 a 34	62.68	35.69	59.11	34.69	66.87	30.75	63.36	47.09	63.01	37.06	50.03
35 a 39	68.60	38.71	63.12	38.41	66.25	36.14	65.26	51.67	65.81	41.23	53.52
40 a 44	71.23	43.92	65.48	42.27	67.42	41.64	68.91	56.88	68.26	46.18	57.22
45 a 49	75.66	48.91	67.63	46.54	67.89	46.89	70.81	62.76	70.50	51.28	60.89
50 a 54	77.16	54.49	71.73	50.53	67.91	49.18	72.14	67.11	72.24	55.33	63.78
55 a 59	80.19	56.64	73.02	54.89	68.41	52.77	73.12	69.66	73.69	58.49	66.09
60 a 64	80.78	61.27	74.30	58.92	67.07	58.72	75.71	72.45	74.47	62.84	68.65
65 y más	71.97	54.59	62.28	49.21	67.82	57.93	73.24	70.92	68.83	58.16	63.50

Mujeres

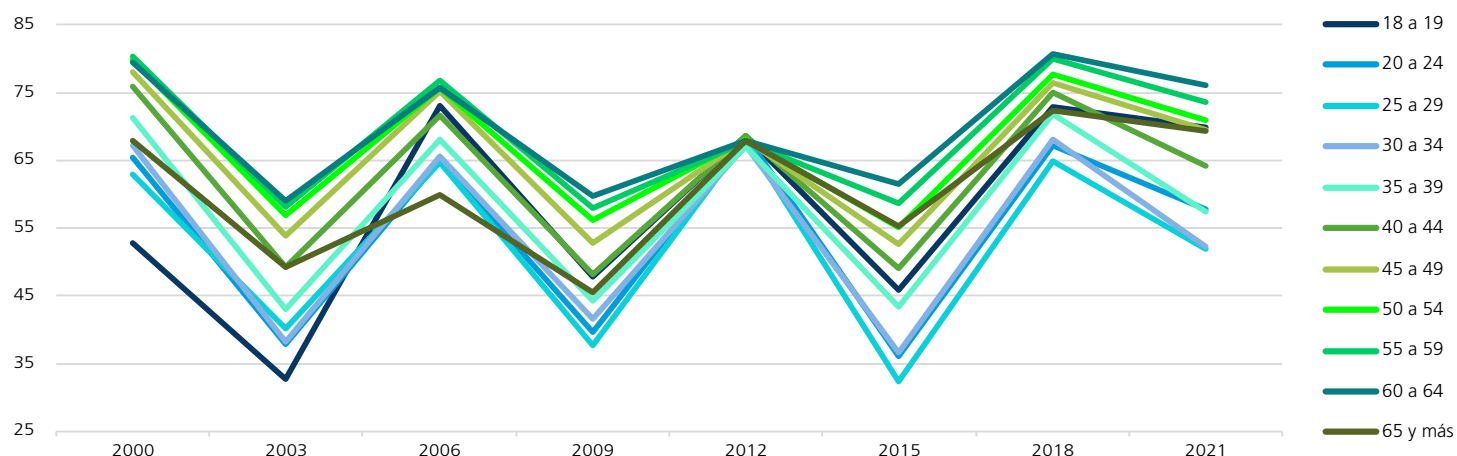

Hombres

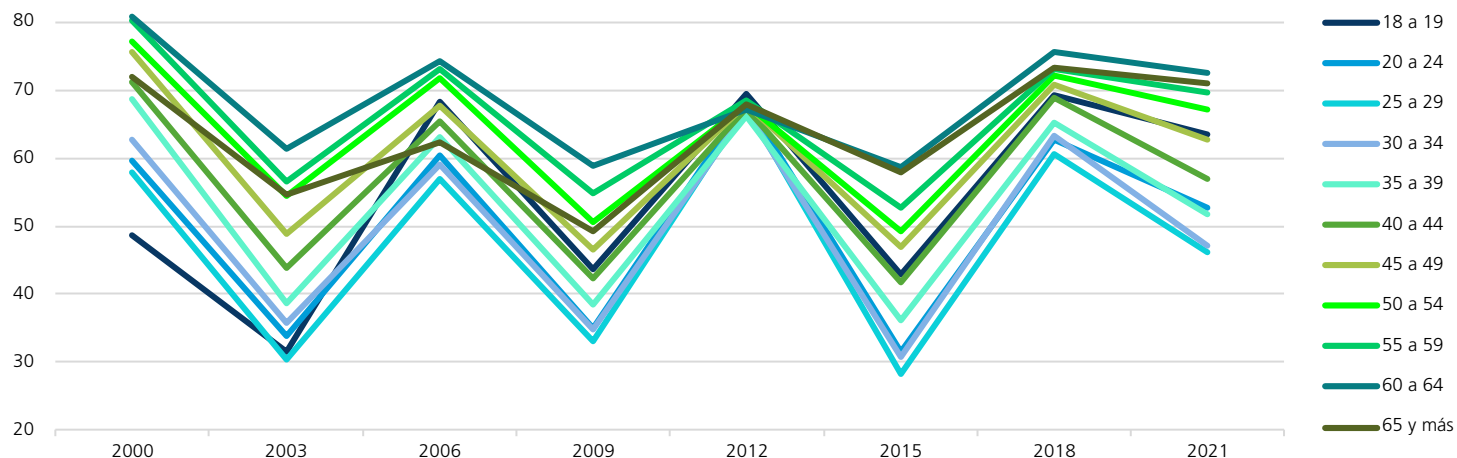

FUENTE: Elaboradas por la DEOEYG con base en información relativa a las estadísticas de participación electoral de las elecciones locales de 2000 a 2021, cuya información fue adaptada al MGE 2021.

Comportamiento de la participación por sección electoral

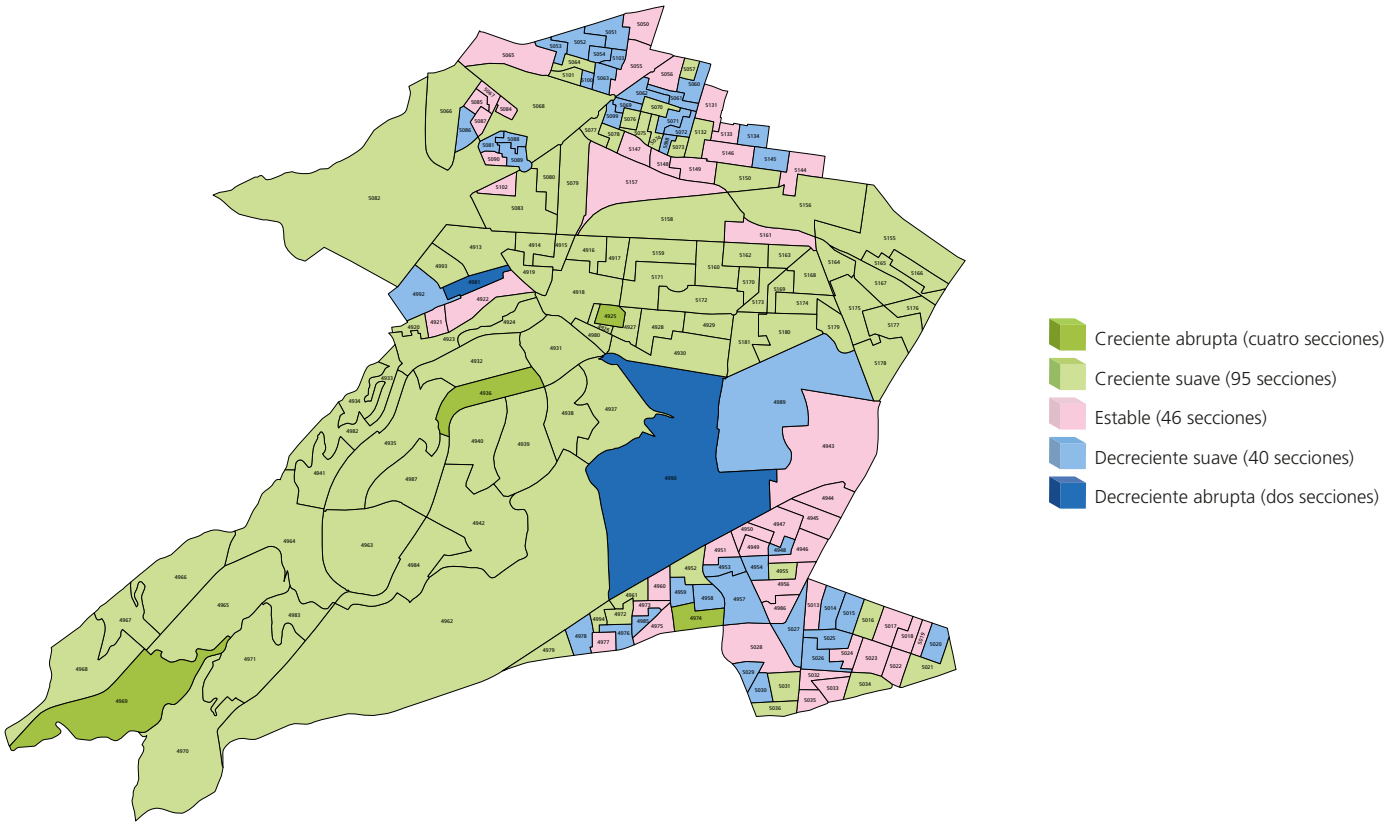

Gran grupo etario y sexo más participativo a lo largo de los procesos electorales por sección electoral

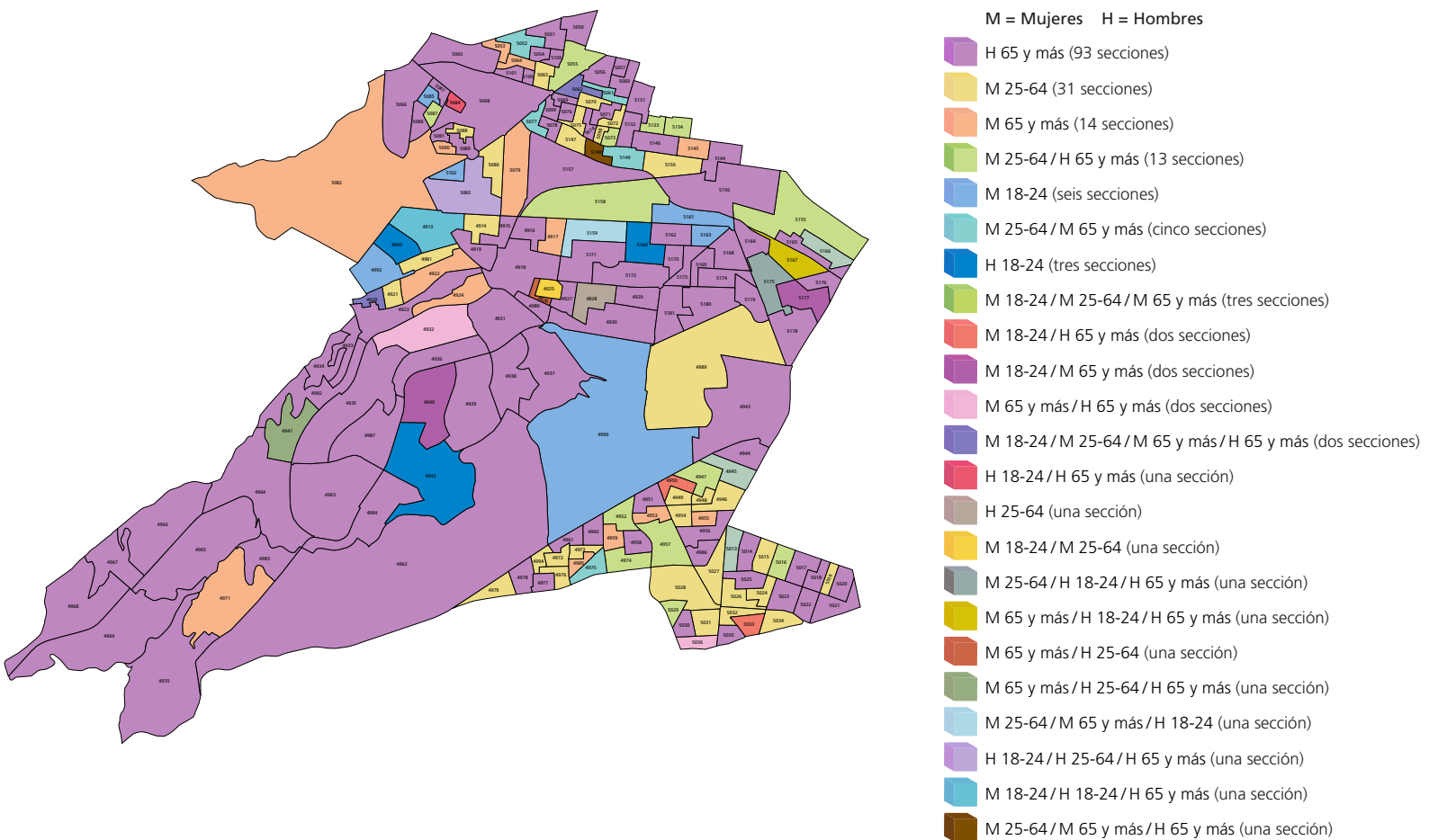

NOTA: El cálculo del comportamiento de la participación de las secciones 4936, 5076, 5176, 4990, 5054, 5081, 5100, 5102, 4925 y 4981 se realizó con información parcial, véase la nota metodológica.

FUENTE: Elaborados por la DEOEG con base en información relativa a las estadísticas de participación electoral de las elecciones locales de 2000 a 2021, cuya información fue adaptada al MGE 2021.

Distrito electoral local 14

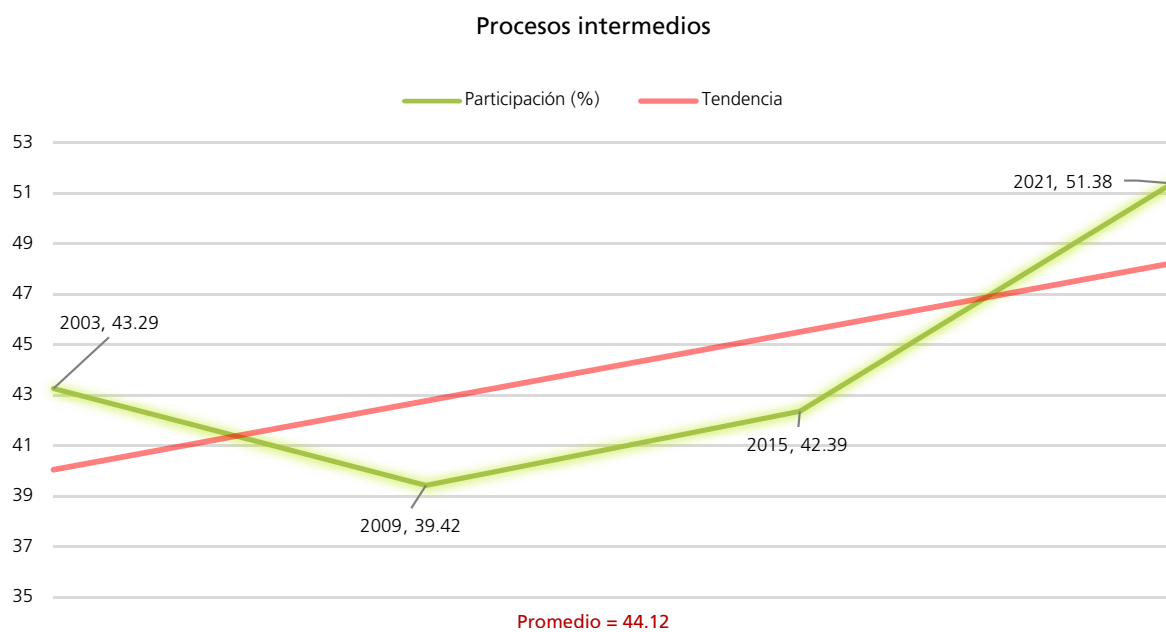
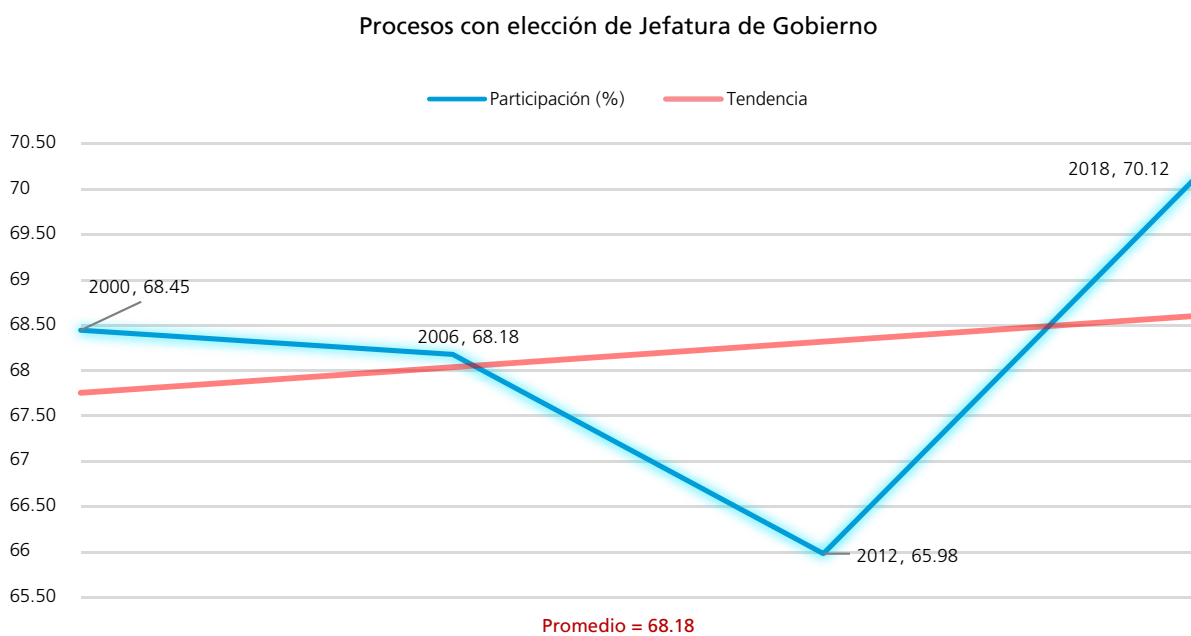
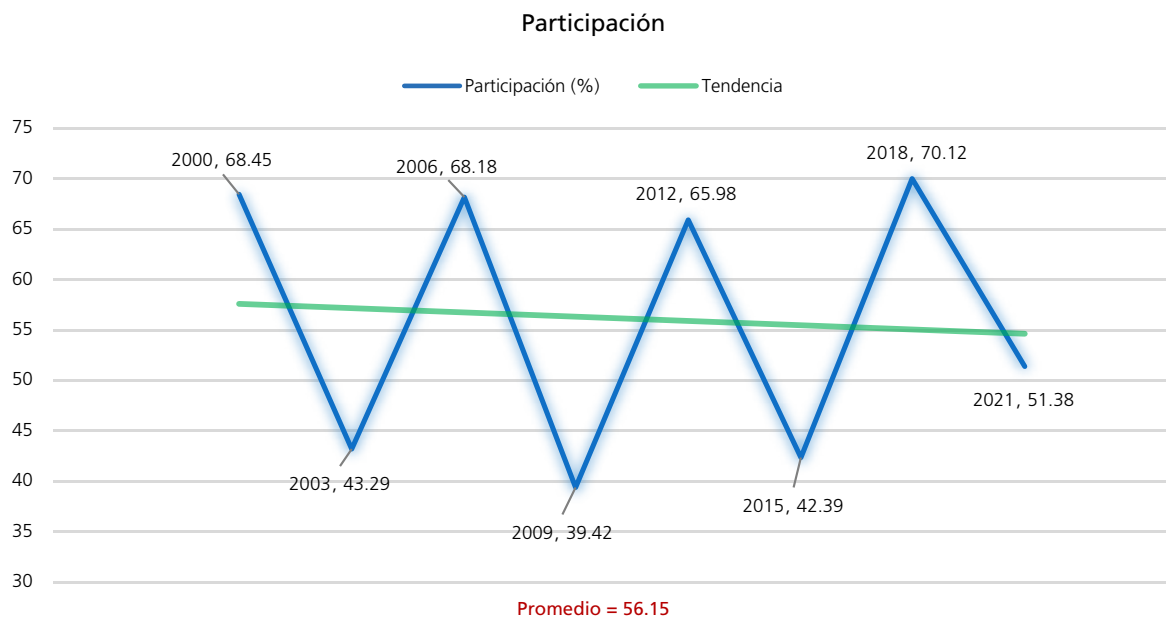
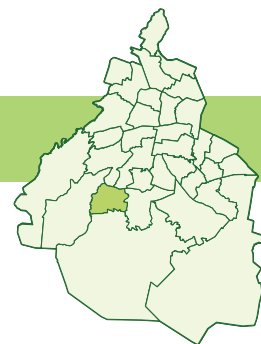

FUENTE: Elaboradas por la DEOEYG con base en información relativa a las estadísticas de participación electoral de las elecciones locales de 2000 a 2021, cuya información fue adaptada al MGE 2021.

Personas votantes

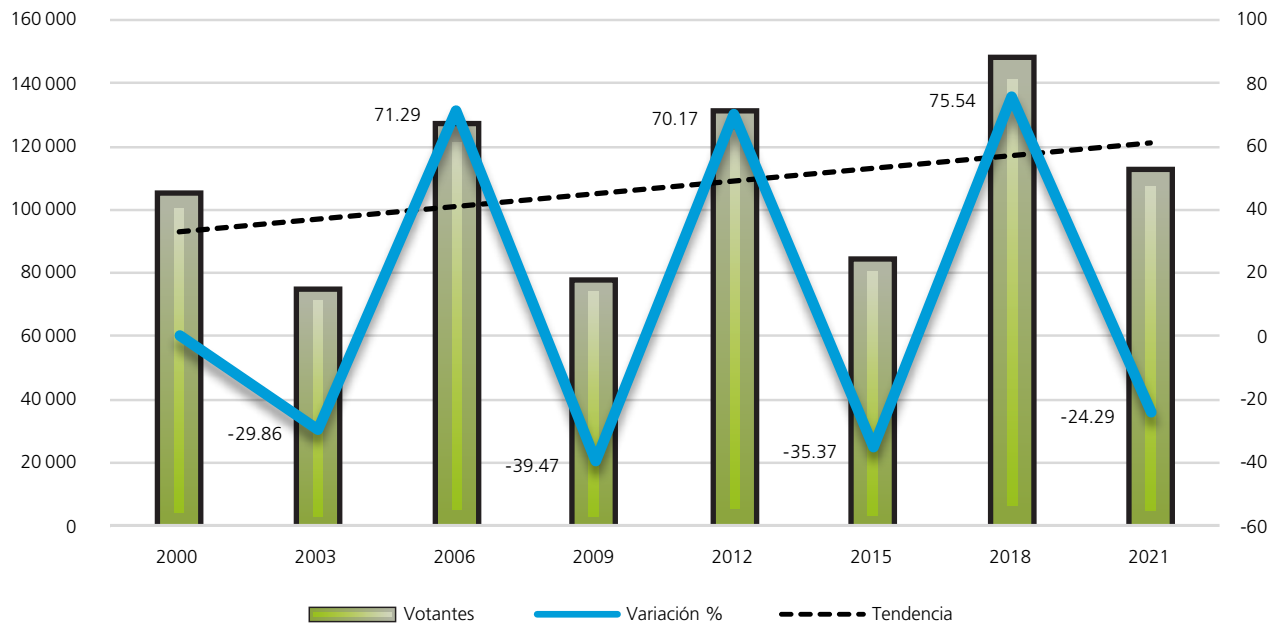

Procesos con elección de Jefatura de Gobierno

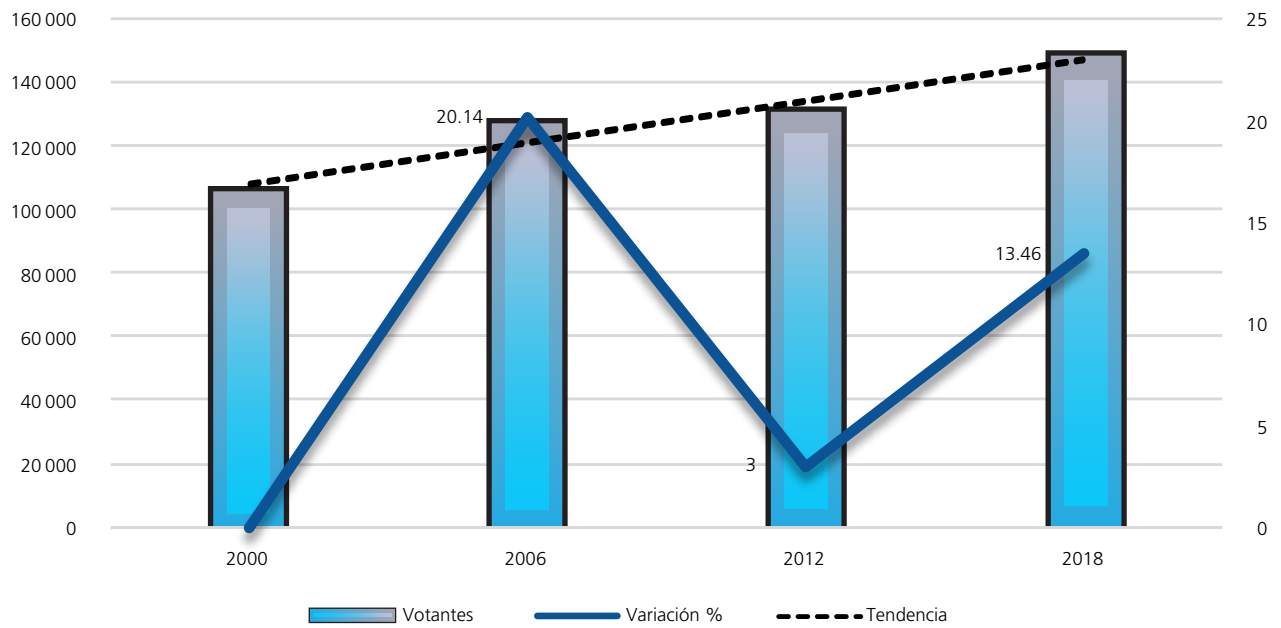

Procesos intermedios

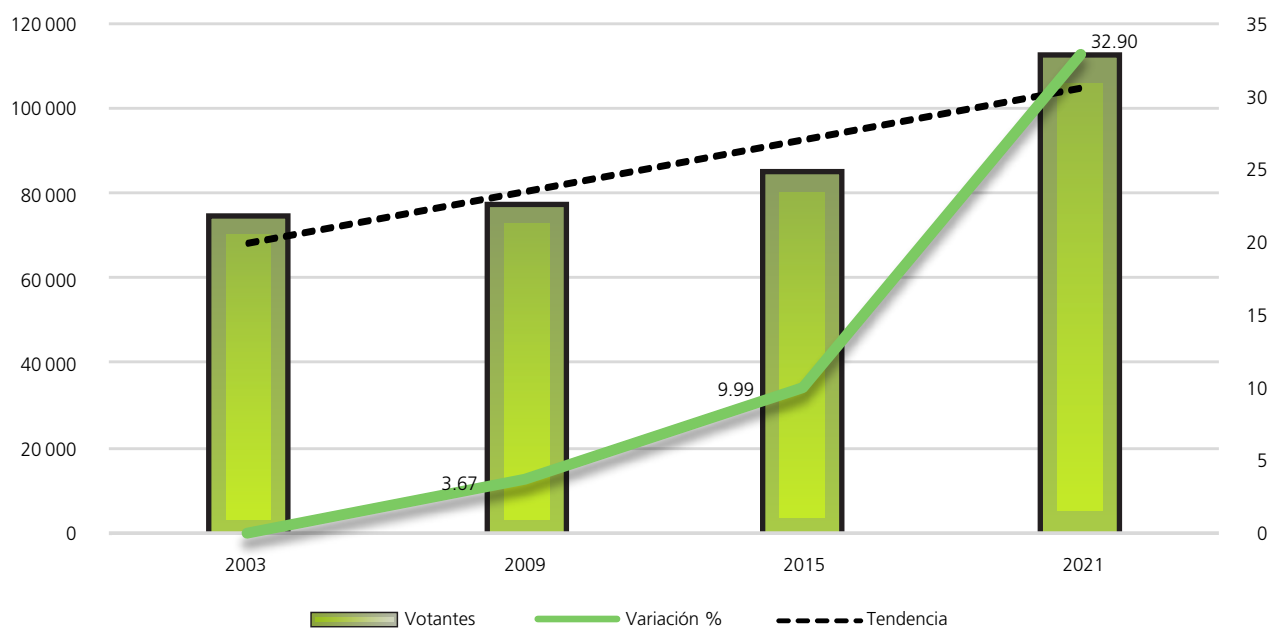

FUENTE: Elaboradas por la DEOBYG con base en información relativa a las estadísticas de participación electoral de las elecciones locales de 2000 a 2021, cuya información fue adaptada al MGE 2021.

Composición de la lista nominal, votantes, no votantes y relación hombres-mujeres observada

Proceso electoral	Lista nominal		Votantes		No votantes		Relación hombres-mujeres		
	Mujeres	Hombres	Mujeres	Hombres	Mujeres	Hombres	Lista nominal	Votantes	No votantes
2000	80657	73162	57704	47588	22953	25574	91	82	111
2003	89365	81240	40727	33128	48638	48112	91	81	99
2006	97399	88145	70240	56263	27159	31882	90	80	117
2009	101612	92637	43334	33235	58278	59402	91	77	102
2012	103568	93911	68581	61720	34987	32191	91	90	92
2015	104620	94037	48095	36122	56525	57915	90	75	102
2018	110965	99878	82196	65642	28769	34236	90	80	119
2021	114589	103262	62490	49434	52099	53828	90	79	103
Promedio	100347	90784	59171	47892	41176	42893	91	81	106

Mujeres

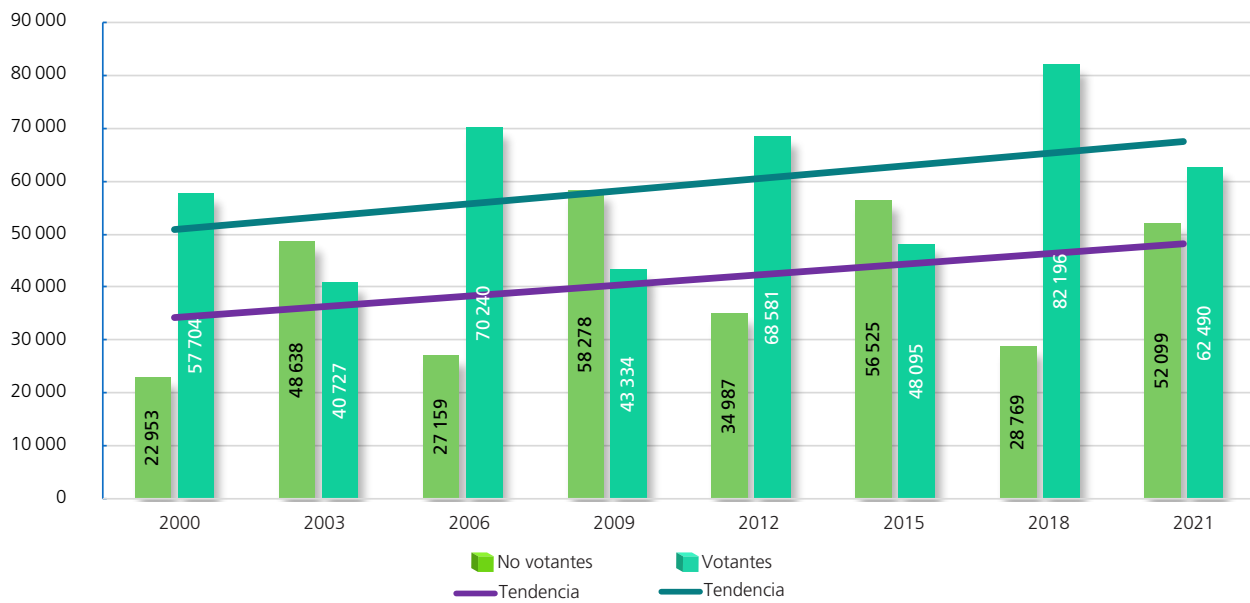

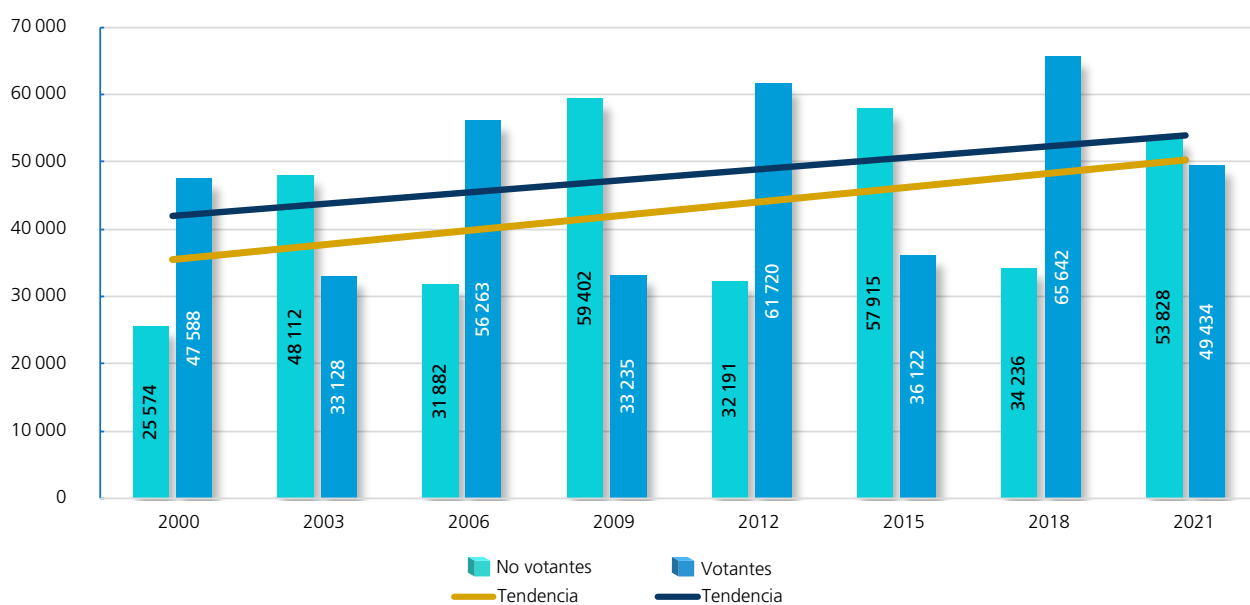

Hombres



FUENTE: Elaboradas por la DEOEYG con base en información relativa a las estadísticas de participación electoral de las elecciones locales de 2000 a 2021, cuya información fue adaptada al MGE 2021.

Participación y abstención según sexo (porcentaje)

 Proporción en la lista nominal, según sexo <table border="1"> <thead> <tr> <th>Participación</th> <th>Abstención</th> </tr> </thead> </table>				Participación	Abstención	 Proporción en la lista nominal, según sexo <table border="1"> <thead> <tr> <th>Participación</th> <th>Abstención</th> </tr> </thead> </table>				Participación	Abstención
Participación	Abstención										
Participación	Abstención										
Mujeres				Hombres							
2000	52.44	71.54	28.46	2000	47.56	65.04	34.96				
2003	52.38	45.57	54.43	2003	47.62	40.78	59.22				
2006	52.49	72.12	27.88	2006	47.51	63.83	36.17				
2009	52.31	42.65	57.35	2009	47.69	35.88	64.12				
2012	52.45	66.22	33.78	2012	47.55	65.72	34.28				
2015	52.66	46	54	2015	47.34	38.41	61.59				
2018	52.63	74.07	25.93	2018	47.37	65.72	34.28				
2021	52.60	54.53	45.47	2021	47.40	47.87	52.13				
Promedio	52.50	59.08	40.92	Promedio	47.51	52.91	47.09				

Participación y abstención por proceso según sexo (porcentaje)

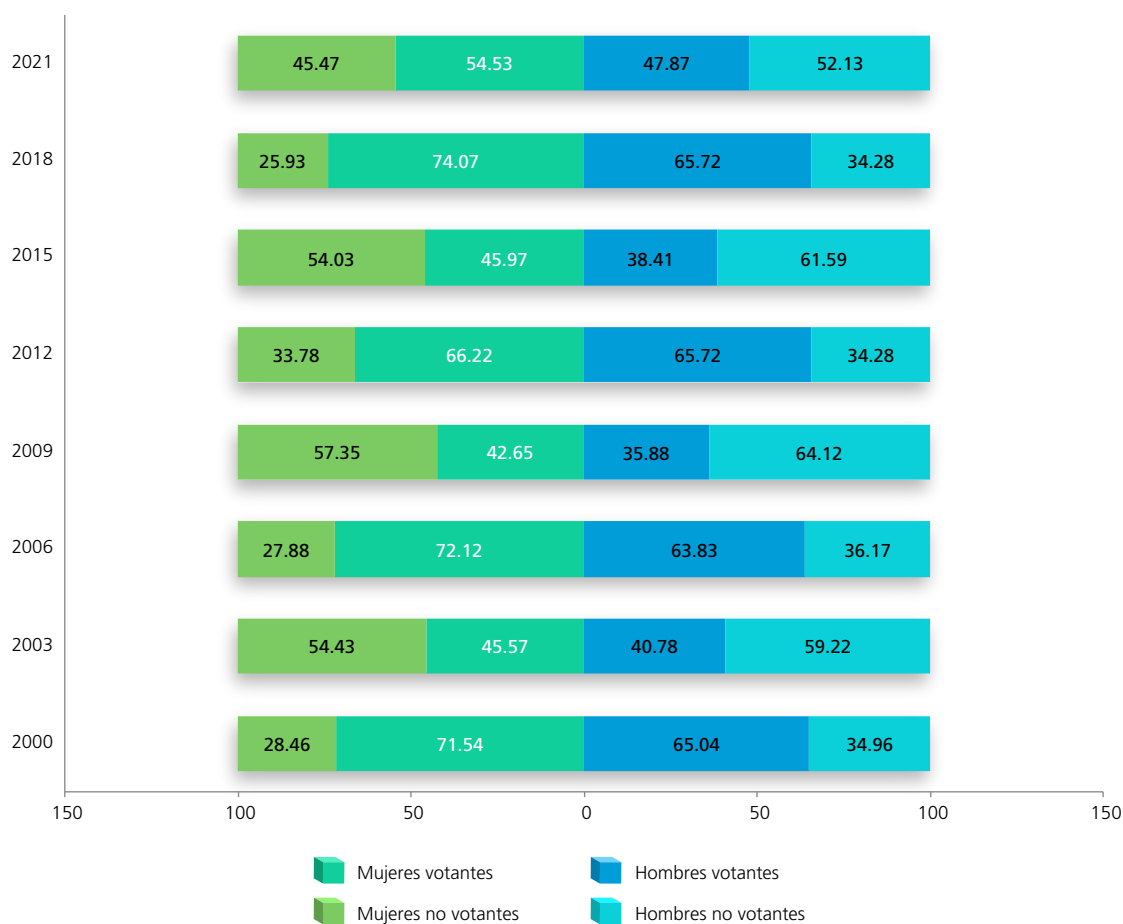

FUENTE: Elaboradas por la DEOEYG con base en información relativa a las estadísticas de participación electoral de las elecciones locales de 2000 a 2021, cuya información fue adaptada al MGE 2021.

Lista nominal según sexo y grupo etario (procesos con elección de Jefatura de Gobierno)

Grupo etario	2000			2006			2012			2018		
	Mujeres	Hombres	Total	Mujeres	Hombres	Total	Mujeres	Hombres	Total	Mujeres	Hombres	Total
18 a 19	3396	3416	6812	3607	3563	7170	3645	3795	7440	3775	3875	7650
(%)	4.21	4.67	4.43	3.70	4.04	3.86	3.52	4.04	3.77	3.40	3.88	3.63
20 a 24	12341	11914	24255	12681	11818	24499	11963	11684	23647	11649	11785	23434
(%)	15.30	16.28	15.77	13.02	13.41	13.20	11.55	12.44	11.98	10.50	11.80	11.11
25 a 29	13310	12565	25875	12983	12649	25632	12556	11850	24406	12194	12261	24455
(%)	16.50	17.17	16.82	13.33	14.35	13.81	12.12	12.62	12.36	10.99	12.28	11.60
30 a 34	10730	9687	20417	13659	12982	26641	12204	11921	24125	11585	10830	22415
(%)	13.30	13.24	13.27	14.02	14.73	14.36	11.78	12.69	12.22	10.44	10.84	10.63
35 a 39	9379	8085	17464	11272	10322	21594	12309	11761	24070	11275	10525	21800
(%)	11.63	11.05	11.35	11.57	11.71	11.64	11.89	12.52	12.19	10.16	10.54	10.34
40 a 44	8473	7364	15837	9600	8462	18062	10792	9630	20422	11364	10461	21825
(%)	10.51	10.07	10.30	9.86	9.60	9.73	10.42	10.26	10.34	10.24	10.47	10.35
45 a 49	6963	6111	13074	8775	7509	16284	9198	7947	17145	10857	9319	20176
(%)	8.63	8.35	8.50	9.01	8.52	8.78	8.88	8.46	8.68	9.78	9.33	9.57
50 a 54	5130	4815	9945	7319	6349	13668	8376	6816	15192	8936	7631	16567
(%)	6.36	6.58	6.47	7.52	7.20	7.37	8.09	7.26	7.69	8.05	7.64	7.86
55 a 59	3585	3201	6786	5414	4917	10331	7113	5886	12999	8253	6493	14746
(%)	4.45	4.38	4.41	5.56	5.58	5.57	6.87	6.27	6.58	7.44	6.50	6.99
60 a 64	2544	2332	4876	3777	3364	7141	5296	4583	9879	6885	5526	12411
(%)	3.15	3.19	3.17	3.88	3.82	3.85	5.11	4.88	5	6.21	5.53	5.89
65 y más	4806	3672	8478	8312	6210	14522	10116	8038	18154	14192	11172	25364
(%)	5.96	5.02	5.51	8.53	7.04	7.83	9.77	8.56	9.19	12.79	11.19	12.03
Total	80657	73162	153819	97399	88145	185544	103568	93911	197479	110965	99878	210843
(%)	100	100	100	100	100	100	100	100	100	100	100	100

Distribución de los grupos etarios en los procesos electorales

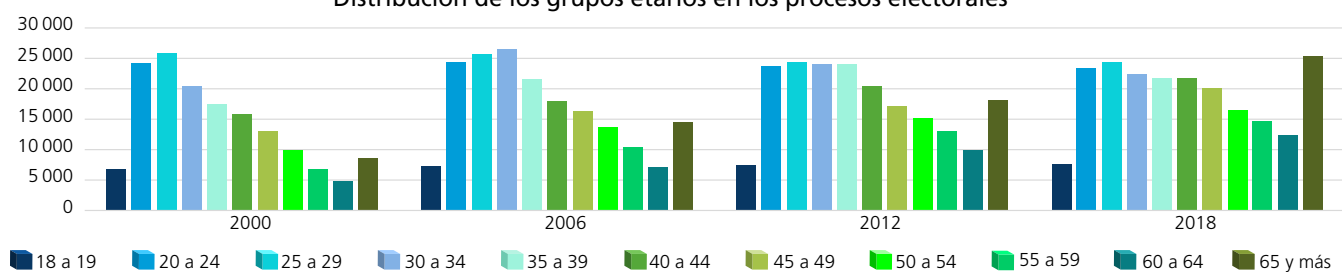

Dispersión porcentual de los grupos etarios por proceso electoral

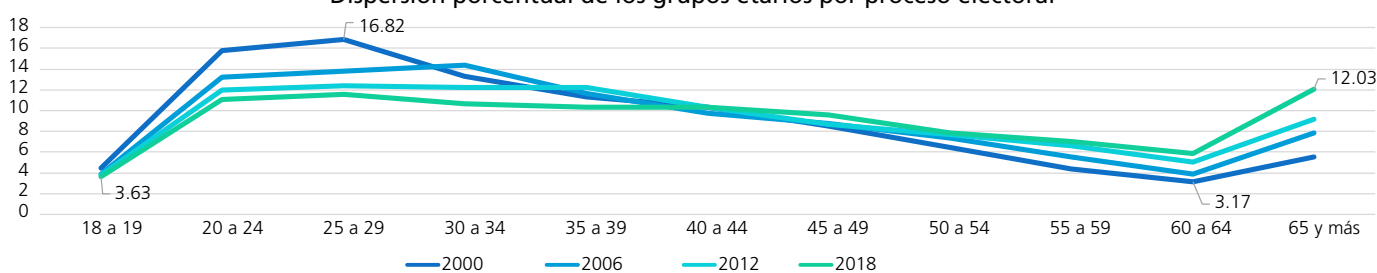

Comportamiento porcentual de los grupos etarios según sexo en los procesos electorales

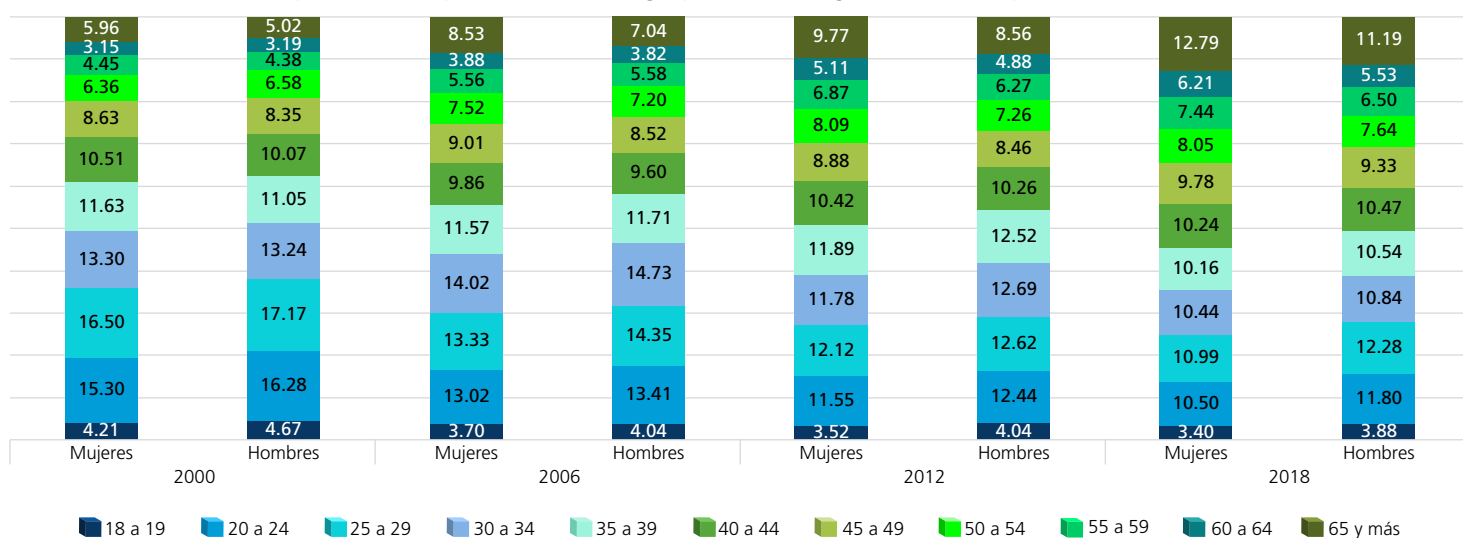

FUENTE: Elaboradas por la DEOEG con base en información relativa a las estadísticas de participación electoral de las elecciones locales de 2000 a 2021, cuya información fue adaptada al MGE 2021.

Lista nominal según sexo y grupo etario (procesos intermedios)

Grupo etario	2003			2009			2015			2021		
	Mujeres	Hombres	Total	Mujeres	Hombres	Total	Mujeres	Hombres	Total	Mujeres	Hombres	Total
18 a 19	3349	3192	6541	3199	3247	6446	3377	3402	6779	3295	3397	6692
(%)	3.75	3.93	3.83	3.15	3.51	3.32	3.23	3.62	3.41	2.88	3.29	3.07
20 a 24	12400	11896	24296	11848	11279	23127	11815	11845	23660	11401	11523	22924
(%)	13.88	14.64	14.24	11.66	12.18	11.91	11.29	12.60	11.91	9.95	11.16	10.52
25 a 29	13402	12962	26364	12863	12379	25242	11967	11686	23653	11947	12285	24232
(%)	15	15.95	15.45	12.66	13.36	13	11.44	12.43	11.91	10.43	11.90	11.12
30 a 34	12563	11680	24243	12837	12509	25346	11602	10871	22473	11623	11399	23022
(%)	14.06	14.38	14.21	12.63	13.50	13.05	11.09	11.56	11.31	10.14	11.04	10.57
35 a 39	10057	9217	19274	12630	11951	24581	11170	10521	21691	11565	10634	22199
(%)	11.25	11.35	11.30	12.43	12.90	12.65	10.68	11.19	10.92	10.09	10.30	10.19
40 a 44	9224	7844	17068	10254	9296	19550	11426	10255	21681	11110	10233	21343
(%)	10.32	9.65	10.01	10.09	10.04	10.06	10.92	10.90	10.91	9.70	9.91	9.80
45 a 49	8061	7015	15076	9246	7916	17162	9528	8195	17723	11623	10237	21860
(%)	9.02	8.63	8.84	9.10	8.55	8.84	9.11	8.71	8.92	10.14	9.91	10.03
50 a 54	6223	5572	11795	8135	6986	15121	8380	6872	15252	9856	8306	18162
(%)	6.96	6.86	6.91	8.01	7.54	7.78	8.01	7.31	7.68	8.60	8.04	8.34
55 a 59	4512	4174	8686	6397	5571	11968	7499	6066	13565	8287	6898	15185
(%)	5.05	5.14	5.09	6.30	6.01	6.16	7.17	6.45	6.83	7.23	6.68	6.97
60 a 64	3069	2767	5836	4636	4181	8817	6111	4998	11109	7524	5863	13387
(%)	3.43	3.41	3.42	4.56	4.51	4.54	5.84	5.31	5.59	6.57	5.68	6.15
65 y más	6505	4921	11426	9567	7322	16889	11745	9326	21071	16358	12487	28845
(%)	7.28	6.06	6.70	9.41	7.90	8.69	11.22	9.92	10.61	14.27	12.09	13.24
Total	89365	81240	170605	101612	92637	194249	104620	94037	198657	114589	103262	217851
(%)	100	100	100	100	100	100	100	100	100	100	100	100

Distribución de los grupos etarios en los procesos electorales

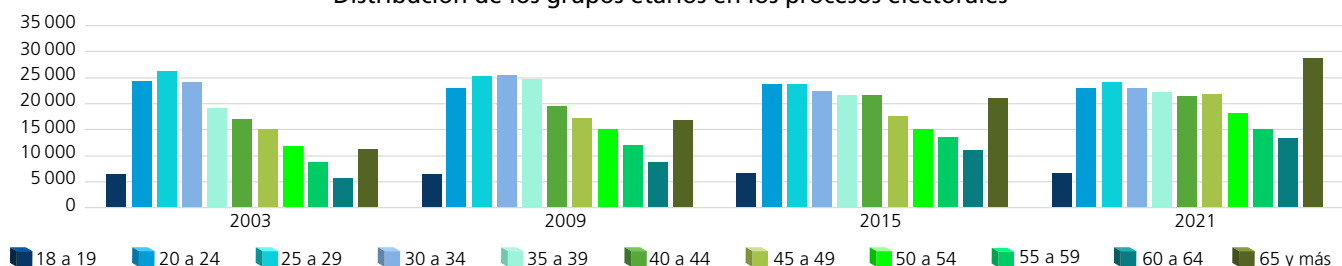

Dispersión porcentual de los grupos etarios por proceso electoral

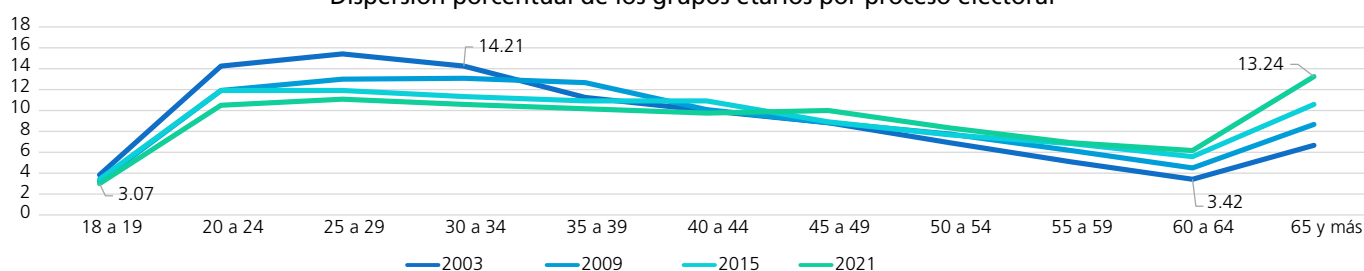

Comportamiento porcentual de los grupos etarios según sexo en los procesos electorales

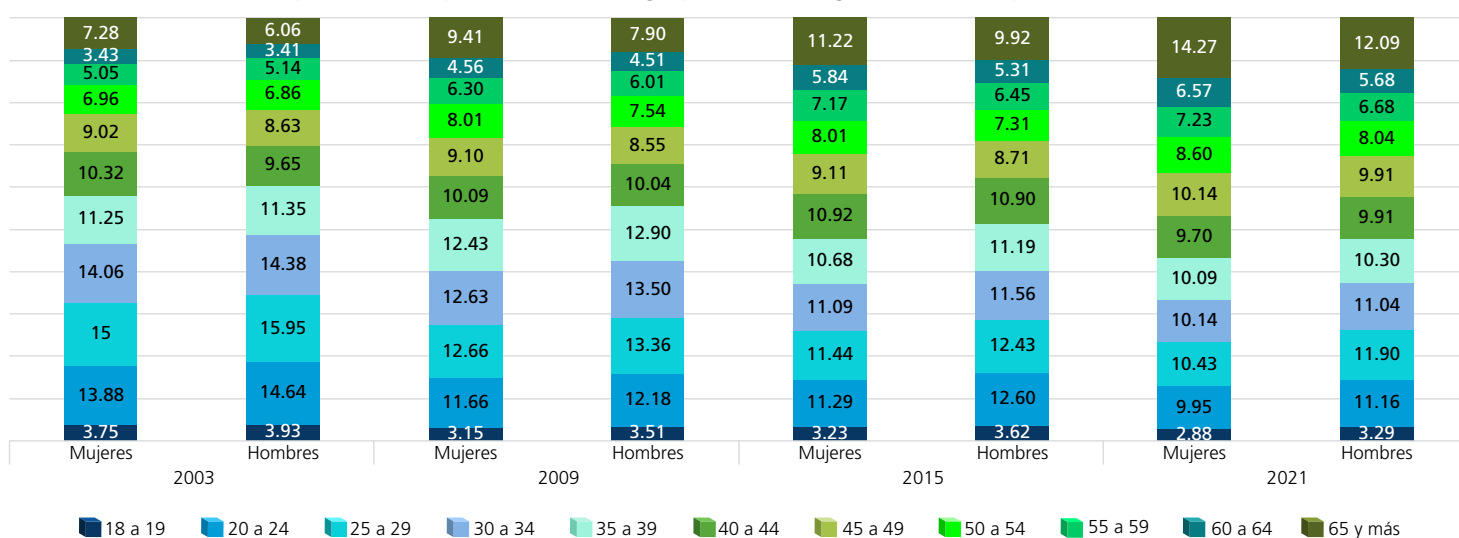

FUENTE: Elaboradas por la DEOEG con base en información relativa a las estadísticas de participación electoral de las elecciones locales de 2000 a 2021, cuya información fue adaptada al MGE 2021.

Personas votantes según sexo y grupo etario (procesos con elección de Jefatura de Gobierno)

Grupo etario	2000			2006			2012			2018		
	Mujeres	Hombres	Total	Mujeres	Hombres	Total	Mujeres	Hombres	Total	Mujeres	Hombres	Total
18 a 19	1684	1612	3296	2664	2428	5092	2397	2519	4916	2724	2593	5317
(%)	2.92	3.39	3.13	3.79	4.31	4.02	3.50	4.08	3.77	3.31	3.95	3.60
20 a 24	7855	6589	14444	8413	6673	15086	7878	7755	15633	7717	6885	14602
(%)	13.61	13.84	13.72	11.98	11.86	11.93	11.49	12.56	12	9.39	10.49	9.88
25 a 29	8869	7238	16107	8736	6986	15722	8306	7769	16075	7950	6856	14806
(%)	15.37	15.21	15.30	12.44	12.42	12.43	12.11	12.59	12.34	9.67	10.44	10.02
30 a 34	7568	5951	13519	9477	7512	16989	8074	7751	15825	8192	6400	14592
(%)	13.11	12.50	12.84	13.49	13.35	13.43	11.77	12.56	12.14	9.97	9.75	9.87
35 a 39	6975	5422	12397	8220	6464	14684	8092	7675	15767	8282	6518	14800
(%)	12.09	11.39	11.77	11.70	11.49	11.61	11.80	12.44	12.10	10.08	9.93	10.01
40 a 44	6678	5190	11868	7241	5641	12882	7162	6345	13507	8632	6840	15472
(%)	11.57	10.91	11.27	10.31	10.02	10.18	10.44	10.28	10.37	10.50	10.42	10.47
45 a 49	5564	4581	10145	6922	5361	12283	6055	5197	11252	8455	6379	14834
(%)	9.64	9.63	9.64	9.85	9.53	9.71	8.83	8.42	8.64	10.29	9.72	10.03
50 a 54	4291	3796	8087	5865	4698	10563	5620	4432	10052	7151	5437	12588
(%)	7.44	7.98	7.68	8.35	8.35	8.35	8.20	7.18	7.71	8.70	8.28	8.51
55 a 59	2901	2583	5484	4317	3762	8079	4692	3815	8507	6664	4870	11534
(%)	5.03	5.43	5.21	6.15	6.69	6.39	6.84	6.18	6.53	8.11	7.42	7.80
60 a 64	2030	1870	3900	2922	2530	5452	3541	3039	6580	5626	4283	9909
(%)	3.52	3.93	3.70	4.16	4.50	4.31	5.16	4.92	5.05	6.84	6.53	6.70
65 y más	3289	2756	6045	5463	4208	9671	6764	5423	12187	10803	8581	19384
(%)	5.70	5.79	5.74	7.78	7.48	7.64	9.86	8.79	9.35	13.14	13.07	13.11
Total	57704	47588	105292	70240	56263	126503	68581	61720	130301	82196	65642	147838
(%)	100	100	100	100	100	100	100	100	100	100	100	100

Distribución de los grupos etarios en los procesos electorales

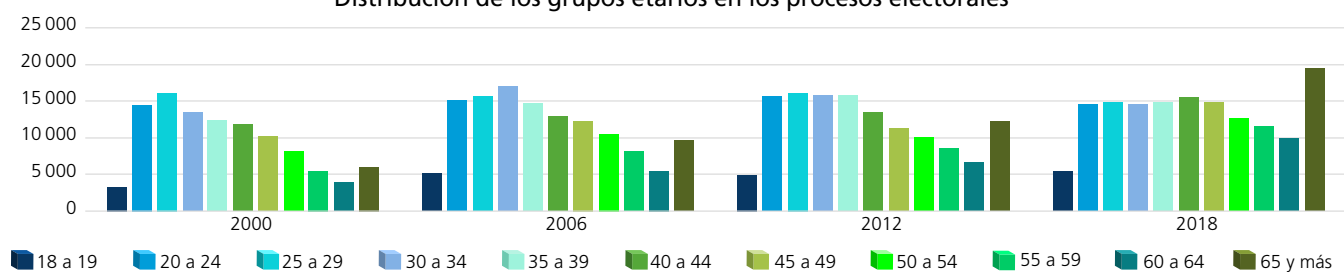

Dispersión porcentual de los grupos etarios por proceso electoral

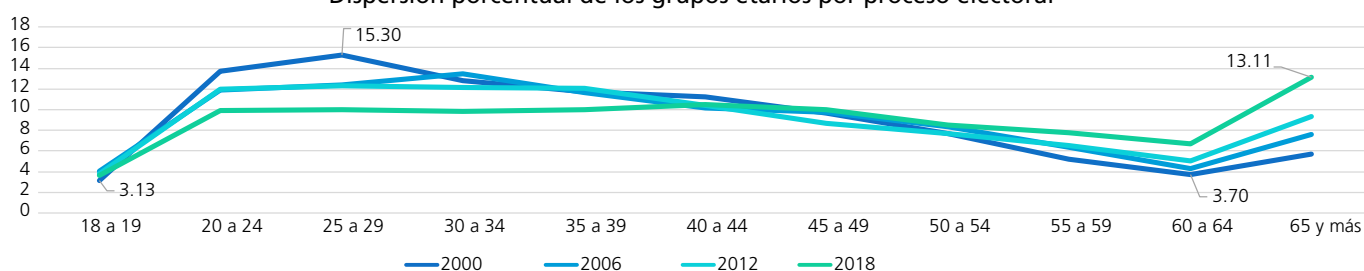

Comportamiento porcentual de los grupos etarios según sexo en los procesos electorales

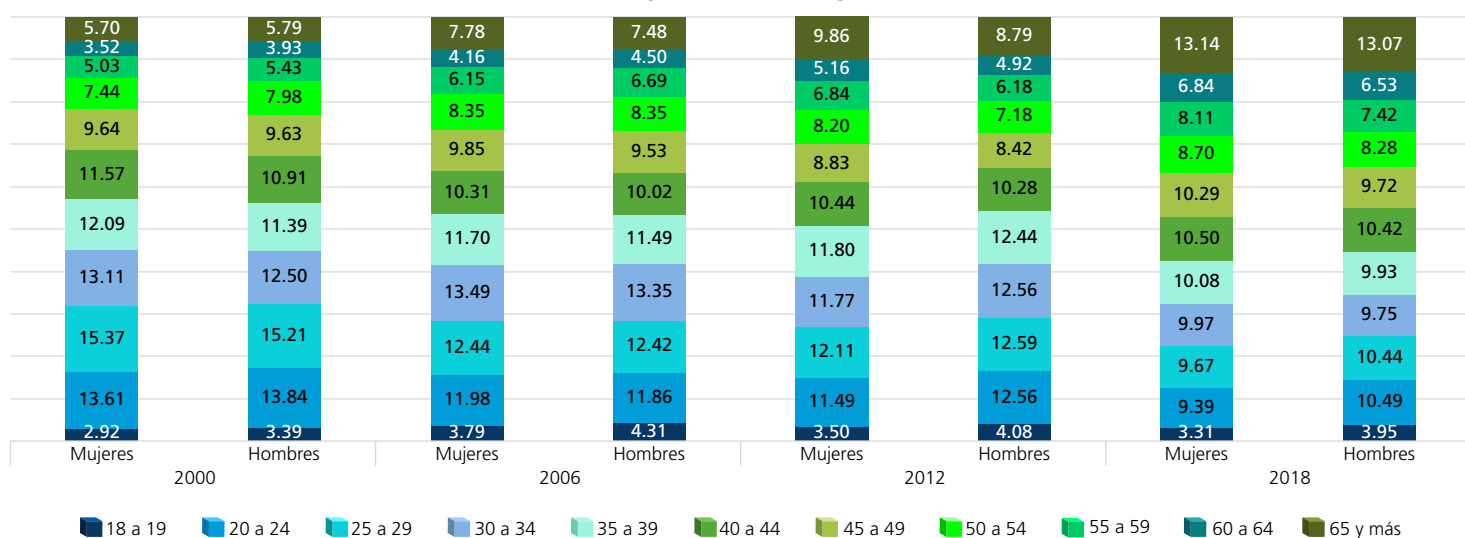

FUENTE: Elaboradas por la DEOEG con base en información relativa a las estadísticas de participación electoral de las elecciones locales de 2000 a 2021, cuya información fue adaptada al MGE 2021.

Personas votantes según sexo y grupo etario (procesos intermedios)

Grupo etario	2003			2009			2015			2021		
	Mujeres	Hombres	Total	Mujeres	Hombres	Total	Mujeres	Hombres	Total	Mujeres	Hombres	Total
18 a 19	996	834	1830	1240	1175	2415	1390	1279	2669	1761	1681	3442
(%)	2.45	2.52	2.48	2.86	3.54	3.15	2.89	3.54	3.17	2.82	3.40	3.07
20 a 24	4316	3402	7718	3799	2825	6624	3926	3253	7179	4938	4372	9310
(%)	10.60	10.27	10.45	8.77	8.50	8.65	8.16	9.01	8.52	7.90	8.84	8.32
25 a 29	4734	3574	8308	4206	2937	7143	3894	2864	6758	4705	3999	8704
(%)	11.62	10.79	11.25	9.71	8.84	9.33	8.10	7.93	8.03	7.53	8.09	7.78
30 a 34	5160	4001	9161	4639	3297	7936	4322	2907	7229	4903	3924	8827
(%)	12.67	12.08	12.40	10.70	9.92	10.37	8.99	8.05	8.58	7.85	7.94	7.89
35 a 39	4628	3551	8179	5183	3782	8965	4747	3403	8150	5544	4059	9603
(%)	11.36	10.72	11.08	11.96	11.38	11.71	9.87	9.42	9.68	8.87	8.21	8.58
40 a 44	4671	3622	8293	4707	3420	8127	5454	3865	9319	6063	4661	10724
(%)	11.47	10.93	11.23	10.86	10.29	10.61	11.34	10.70	11.07	9.70	9.43	9.58
45 a 49	4503	3601	8104	4642	3395	8037	4923	3527	8450	6927	5241	12168
(%)	11.06	10.87	10.97	10.71	10.21	10.50	10.23	9.76	10.03	11.08	10.60	10.87
50 a 54	3707	3209	6916	4263	3309	7572	4673	3335	8008	6271	4711	10982
(%)	9.10	9.69	9.36	9.84	9.96	9.89	9.72	9.23	9.51	10.04	9.53	9.81
55 a 59	2729	2532	5261	3553	2935	6488	4305	3173	7478	5495	4205	9700
(%)	6.70	7.64	7.12	8.20	8.83	8.47	8.95	8.78	8.88	8.79	8.51	8.67
60 a 64	1859	1756	3615	2665	2373	5038	3745	2866	6611	5153	3963	9116
(%)	4.56	5.30	4.90	6.15	7.14	6.58	7.79	7.94	7.85	8.25	8.02	8.14
65 y más	3424	3046	6470	4437	3787	8224	6716	5650	12366	10730	8618	19348
(%)	8.41	9.19	8.76	10.24	11.39	10.74	13.96	15.64	14.68	17.17	17.43	17.29
Total	40727	33128	73855	43334	33235	76569	48095	36122	84217	62490	49434	111924
(%)	100	100	100	100	100	100	100	100	100	100	100	100

Distribución de los grupos etarios en los procesos electorales

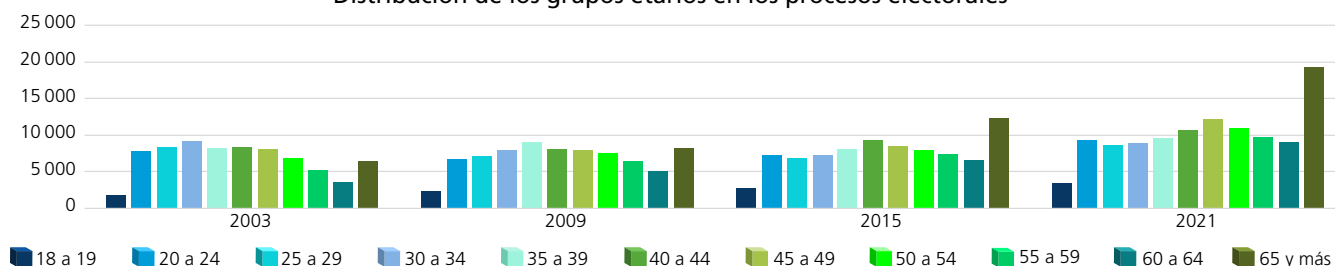

Dispersión porcentual de los grupos etarios por proceso electoral

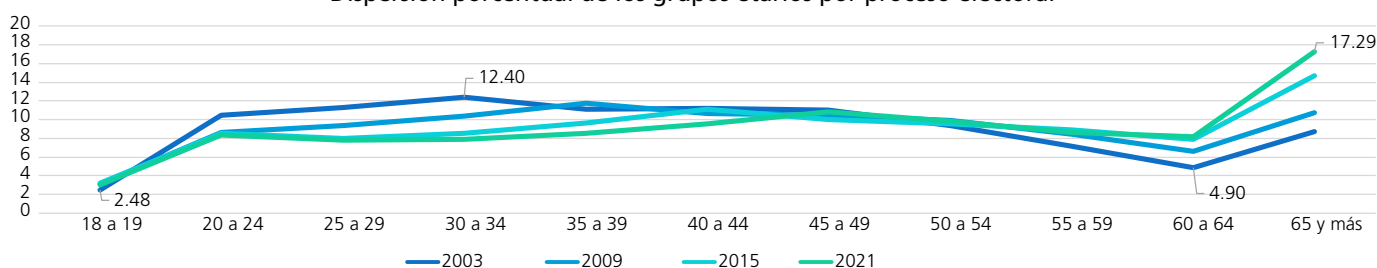

Comportamiento porcentual de los grupos etarios según sexo en los procesos electorales

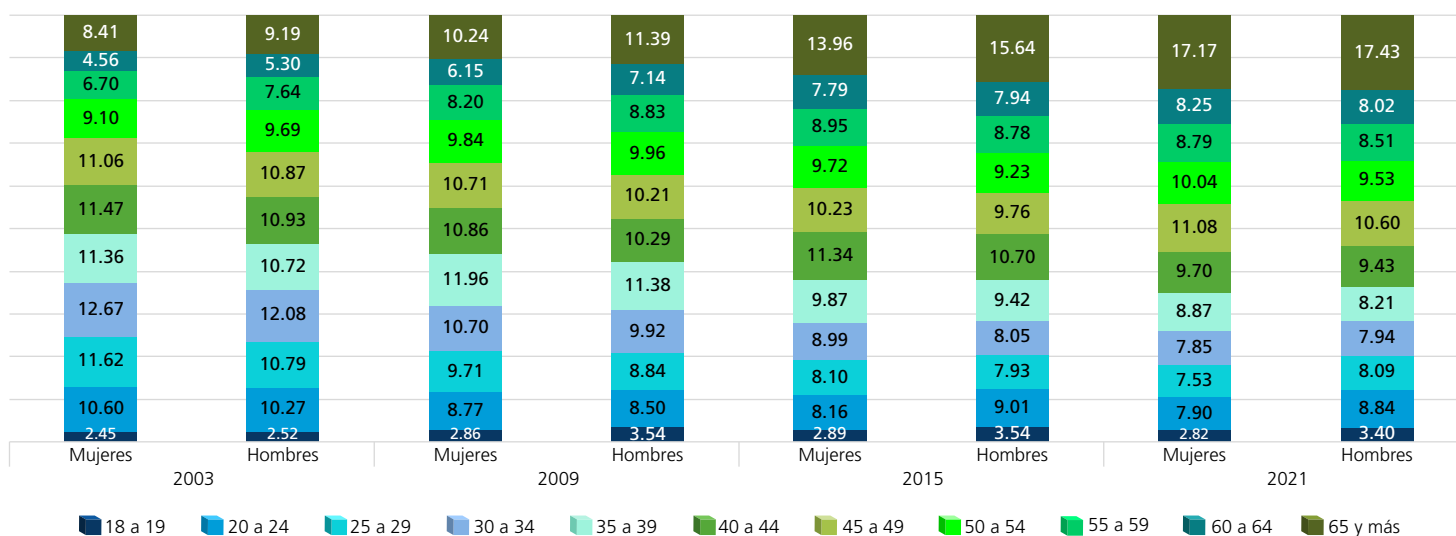

FUENTE: Elaboradas por la DEOEG con base en información relativa a las estadísticas de participación electoral de las elecciones locales de 2000 a 2021, cuya información fue adaptada al MGE 2021.

Personas no votantes según sexo y grupo etario
(procesos con elección de Jefatura de Gobierno)

Grupo etario	2000			2006			2012			2018		
	Mujeres	Hombres	Total	Mujeres	Hombres	Total	Mujeres	Hombres	Total	Mujeres	Hombres	Total
18 a 19	1712	1804	3516	943	1135	2078	1248	1276	2524	1051	1282	2333
(%)	7.46	7.05	7.25	3.47	3.56	3.52	3.57	3.96	3.76	3.65	3.74	3.70
20 a 24	4486	5325	9811	4268	5145	9413	4085	3929	8014	3932	4900	8832
(%)	19.54	20.82	20.22	15.71	16.14	15.94	11.68	12.21	11.93	13.67	14.31	14.02
25 a 29	4441	5327	9768	4247	5663	9910	4250	4081	8331	4244	5405	9649
(%)	19.35	20.83	20.13	15.64	17.76	16.79	12.15	12.68	12.40	14.75	15.79	15.31
30 a 34	3162	3736	6898	4182	5470	9652	4130	4170	8300	3393	4430	7823
(%)	13.78	14.61	14.21	15.40	17.16	16.35	11.80	12.95	12.36	11.79	12.94	12.42
35 a 39	2404	2663	5067	3052	3858	6910	4217	4086	8303	2993	4007	7000
(%)	10.47	10.41	10.44	11.24	12.10	11.70	12.05	12.69	12.36	10.40	11.70	11.11
40 a 44	1795	2174	3969	2359	2821	5180	3630	3285	6915	2732	3621	6353
(%)	7.82	8.50	8.18	8.69	8.85	8.77	10.37	10.21	10.29	9.50	10.58	10.08
45 a 49	1399	1530	2929	1853	2148	4001	3143	2750	5893	2402	2940	5342
(%)	6.09	5.98	6.04	6.82	6.74	6.78	8.98	8.54	8.77	8.35	8.59	8.48
50 a 54	839	1019	1858	1454	1651	3105	2756	2384	5140	1785	2194	3979
(%)	3.66	3.99	3.83	5.35	5.18	5.26	7.88	7.41	7.65	6.21	6.41	6.32
55 a 59	684	618	1302	1097	1155	2252	2421	2071	4492	1589	1623	3212
(%)	2.98	2.42	2.68	4.04	3.62	3.81	6.92	6.43	6.69	5.52	4.74	5.10
60 a 64	514	462	976	855	834	1689	1755	1544	3299	1259	1243	2502
(%)	2.24	1.81	2.01	3.15	2.61	2.86	5.02	4.80	4.91	4.38	3.63	3.97
65 y más	1517	916	2433	2849	2002	4851	3352	2615	5967	3389	2591	5980
(%)	6.61	3.58	5.01	10.49	6.28	8.22	9.58	8.12	8.88	11.78	7.57	9.49
Total	22953	25574	48527	27159	31882	59041	34987	32191	67178	28769	34236	63005
(%)	100	100	100	100	100	100	100	100	100	100	100	100

Distribución de los grupos etarios en los procesos electorales

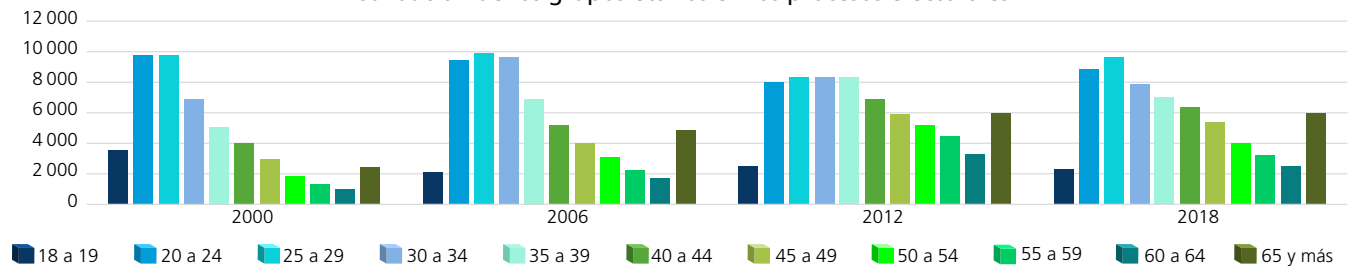

Dispersión porcentual de los grupos etarios por proceso electoral

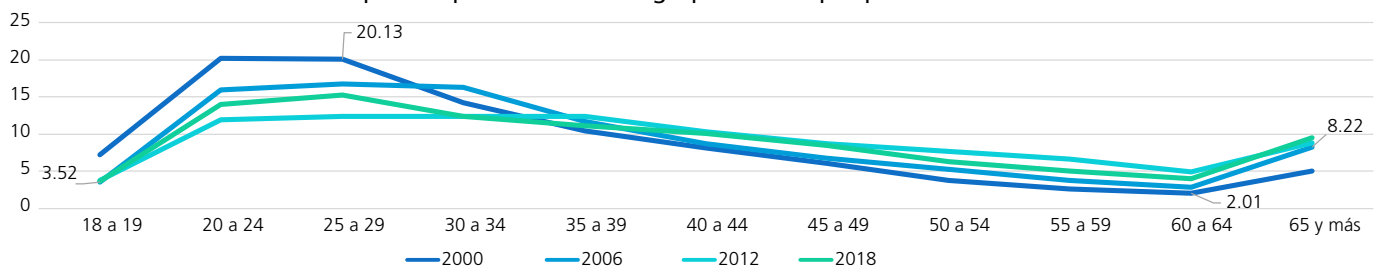

Comportamiento porcentual de los grupos etarios según sexo en los procesos electorales

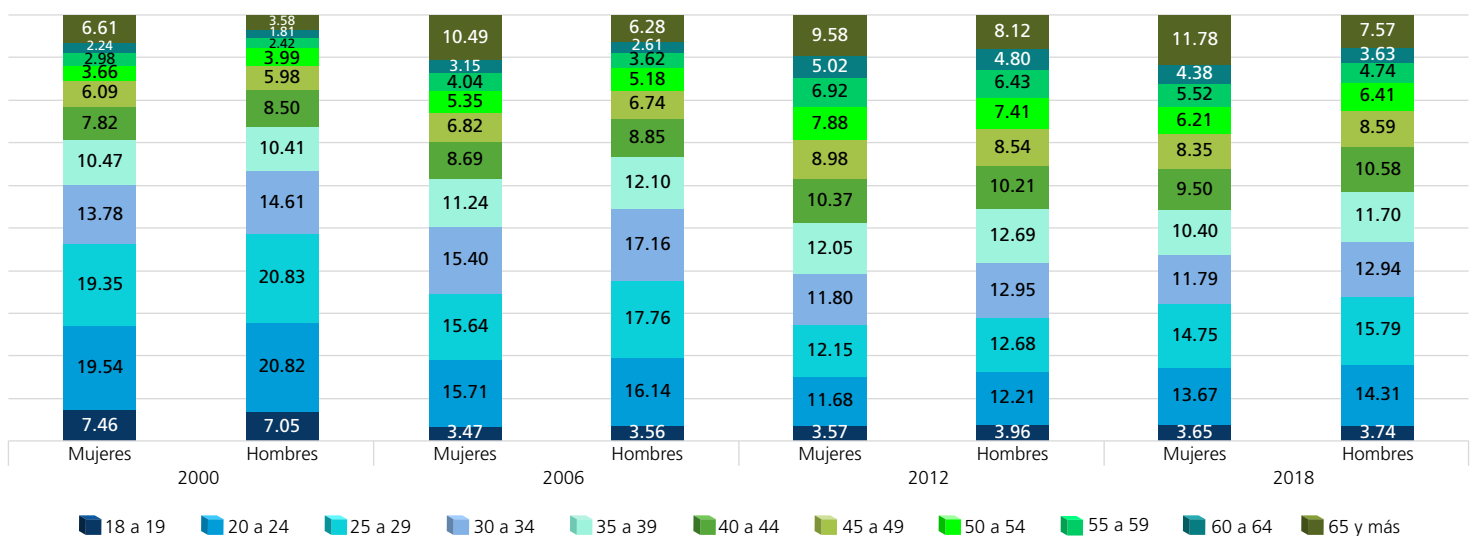

FUENTE: Elaboradas por la DEOEG con base en información relativa a las estadísticas de participación electoral de las elecciones locales de 2000 a 2021, cuya información fue adaptada al MGE 2021.

Personas no votantes según sexo y grupo etario (procesos intermedios)

Grupo etario	2003			2009			2015			2021		
	Mujeres	Hombres	Total	Mujeres	Hombres	Total	Mujeres	Hombres	Total	Mujeres	Hombres	Total
18 a 19	2353	2358	4711	1959	2072	4031	1987	2123	4110	1534	1716	3250
(%)	4.84	4.90	4.87	3.36	3.49	3.43	3.51	3.67	3.59	2.94	3.19	3.07
20 a 24	8084	8494	16578	8049	8454	16503	7889	8592	16481	6463	7151	13614
(%)	16.62	17.65	17.13	13.81	14.23	14.02	13.96	14.84	14.40	12.41	13.29	12.85
25 a 29	8668	9388	18056	8657	9442	18099	8073	8822	16895	7242	8286	15528
(%)	17.82	19.51	18.66	14.86	15.90	15.38	14.28	15.23	14.77	13.90	15.39	14.66
30 a 34	7403	7679	15082	8198	9212	17410	7280	7964	15244	6720	7475	14195
(%)	15.22	15.96	15.59	14.07	15.51	14.79	12.88	13.75	13.32	12.90	13.89	13.40
35 a 39	5429	5666	11095	7447	8169	15616	6423	7118	13541	6021	6575	12596
(%)	11.16	11.78	11.47	12.78	13.75	13.27	11.36	12.29	11.83	11.56	12.21	11.89
40 a 44	4553	4222	8775	5547	5876	11423	5972	6390	12362	5047	5572	10619
(%)	9.36	8.78	9.07	9.52	9.89	9.71	10.56	11.03	10.80	9.69	10.35	10.02
45 a 49	3558	3414	6972	4604	4521	9125	4605	4668	9273	4696	4996	9692
(%)	7.32	7.10	7.21	7.90	7.61	7.75	8.15	8.06	8.10	9.01	9.28	9.15
50 a 54	2516	2363	4879	3872	3677	7549	3707	3537	7244	3585	3595	7180
(%)	5.17	4.91	5.04	6.64	6.19	6.42	6.56	6.11	6.33	6.88	6.68	6.78
55 a 59	1783	1642	3425	2844	2636	5480	3194	2893	6087	2792	2693	5485
(%)	3.67	3.41	3.54	4.88	4.44	4.66	5.65	4.99	5.32	5.36	5	5.18
60 a 64	1210	1011	2221	1971	1808	3779	2366	2132	4498	2371	1900	4271
(%)	2.49	2.10	2.30	3.38	3.04	3.21	4.19	3.68	3.93	4.55	3.53	4.03
65 y más	3081	1875	4956	5130	3535	8665	5029	3676	8705	5628	3869	9497
(%)	6.33	3.90	5.12	8.80	5.95	7.36	8.90	6.35	7.61	10.80	7.19	8.97
Total	48638	48112	96750	58278	59402	117680	56525	57915	114440	52099	53828	105927
(%)	100	100	100	100	100	100	100	100	100	100	100	100

Distribución de los grupos etarios en los procesos electorales

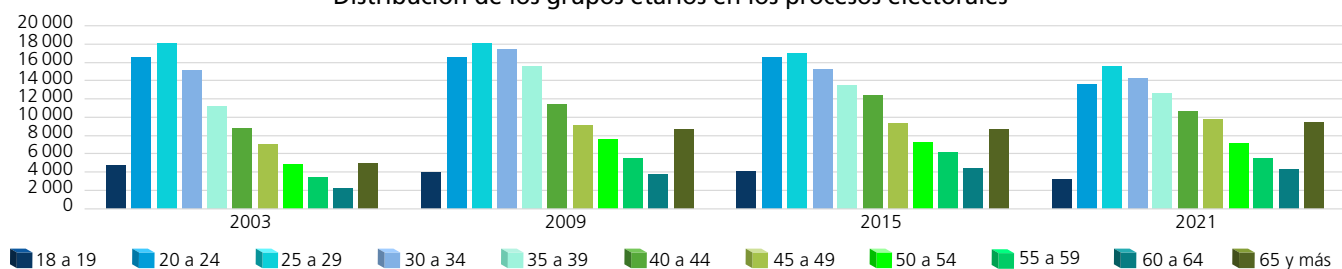

Dispersión porcentual de los grupos etarios por proceso electoral

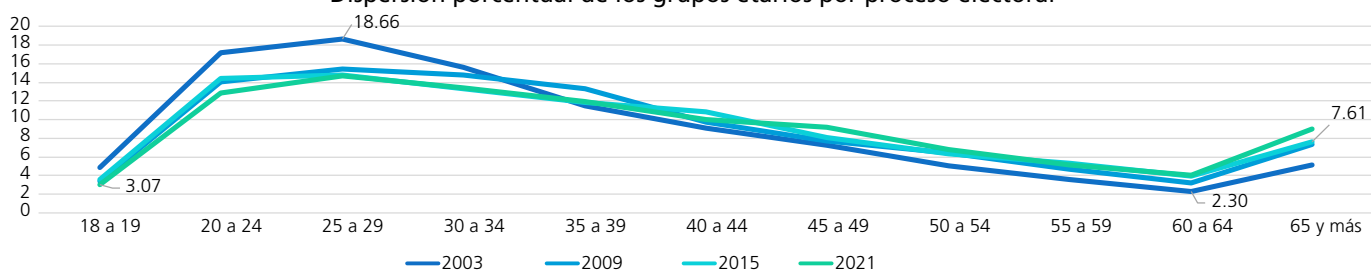

Comportamiento porcentual de los grupos etarios según sexo en los procesos electorales

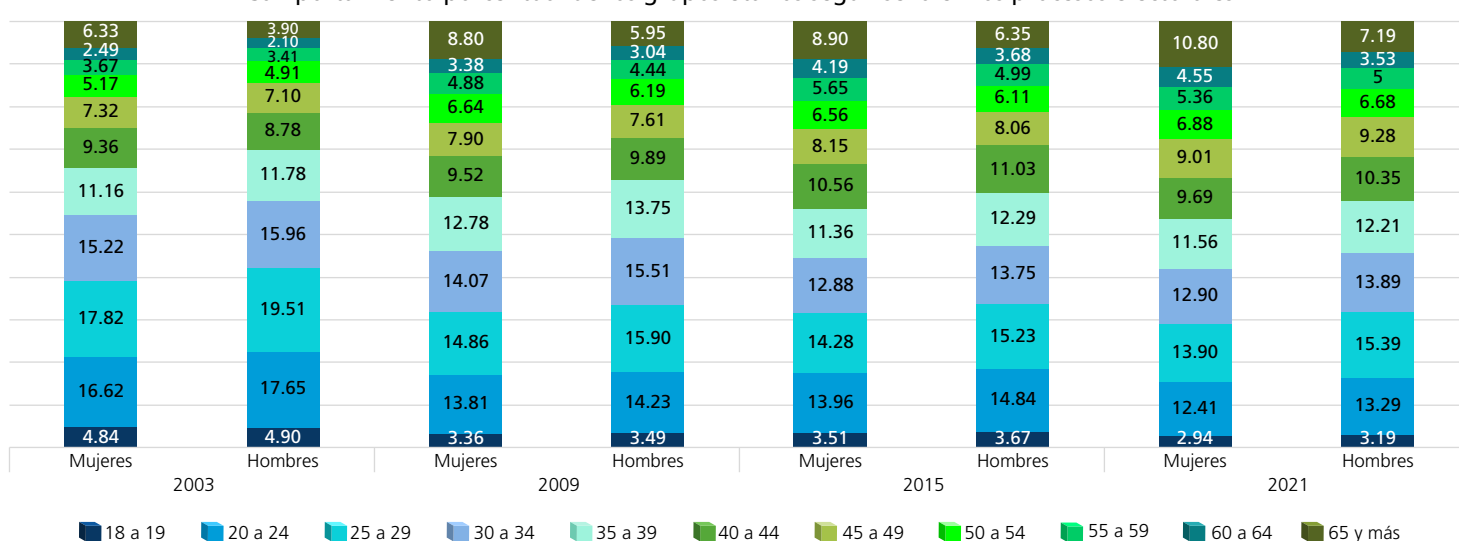

FUENTE: Elaboradas por la DEOEG con base en información relativa a las estadísticas de participación electoral de las elecciones locales de 2000 a 2021, cuya información fue adaptada al MGE 2021.

Participación según sexo y grupo etario (porcentaje)



Mujeres

	2000	2003	2006	2009	2012	2015	2018	2021	Promedio (elecciones con Jefatura de Gobierno)	Promedio (elecciones intermedias)	Promedio general
18 a 19	49.59	29.74	73.86	38.76	65.76	41.16	72.16	53.44	65.34	40.78	53.06
20 a 24	63.65	34.81	66.34	32.06	65.85	33.23	66.25	43.31	65.52	35.85	50.69
25 a 29	66.63	35.32	67.29	32.70	66.15	32.54	65.20	39.38	66.32	34.99	50.65
30 a 34	70.53	41.07	69.38	36.14	66.16	37.25	70.71	42.18	69.20	39.16	54.18
35 a 39	74.37	46.02	72.92	41.04	65.74	42.50	73.45	47.94	71.62	44.38	58
40 a 44	78.82	50.64	75.43	45.90	66.36	47.73	75.96	54.57	74.14	49.71	61.93
45 a 49	79.91	55.86	78.88	50.21	65.83	51.67	77.88	59.60	75.63	54.34	64.98
50 a 54	83.65	59.57	80.13	52.40	67.10	55.76	80.02	63.63	77.73	57.84	67.78
55 a 59	80.92	60.48	79.74	55.54	65.96	57.41	80.75	66.31	76.84	59.94	68.39
60 a 64	79.80	60.57	77.36	57.48	66.86	61.28	81.71	68.49	76.43	61.96	69.19
65 y más	68.44	52.64	65.72	46.38	66.86	57.18	76.12	65.59	69.29	55.45	62.37



Hombres

	2000	2003	2006	2009	2012	2015	2018	2021	Promedio (elecciones con Jefatura de Gobierno)	Promedio (elecciones intermedias)	Promedio general
18 a 19	47.19	26.13	68.14	36.19	66.38	37.60	66.92	49.48	62.16	37.35	49.75
20 a 24	55.30	28.60	56.46	25.05	66.37	27.46	58.42	37.94	59.14	29.76	44.45
25 a 29	57.60	27.57	55.23	23.73	65.56	24.51	55.92	32.55	58.58	27.09	42.83
30 a 34	61.43	34.26	57.86	26.36	65.02	26.74	59.10	34.42	60.85	30.45	45.65
35 a 39	67.06	38.53	62.62	31.65	65.26	32.34	61.93	38.17	64.22	35.17	49.70
40 a 44	70.48	46.18	66.66	36.79	65.89	37.69	65.39	45.55	67.11	41.55	54.33
45 a 49	74.96	51.33	71.39	42.89	65.40	43.04	68.45	51.20	70.05	47.12	58.58
50 a 54	78.84	57.59	74	47.37	65.02	48.53	71.25	56.72	72.28	52.55	62.42
55 a 59	80.69	60.66	76.51	52.68	64.81	52.31	75	60.96	74.25	56.65	65.45
60 a 64	80.19	63.46	75.21	56.76	66.31	57.34	77.51	67.59	74.81	61.29	68.05
65 y más	75.05	61.90	67.76	51.72	67.47	60.58	76.81	69.02	71.77	60.81	66.29

Mujeres

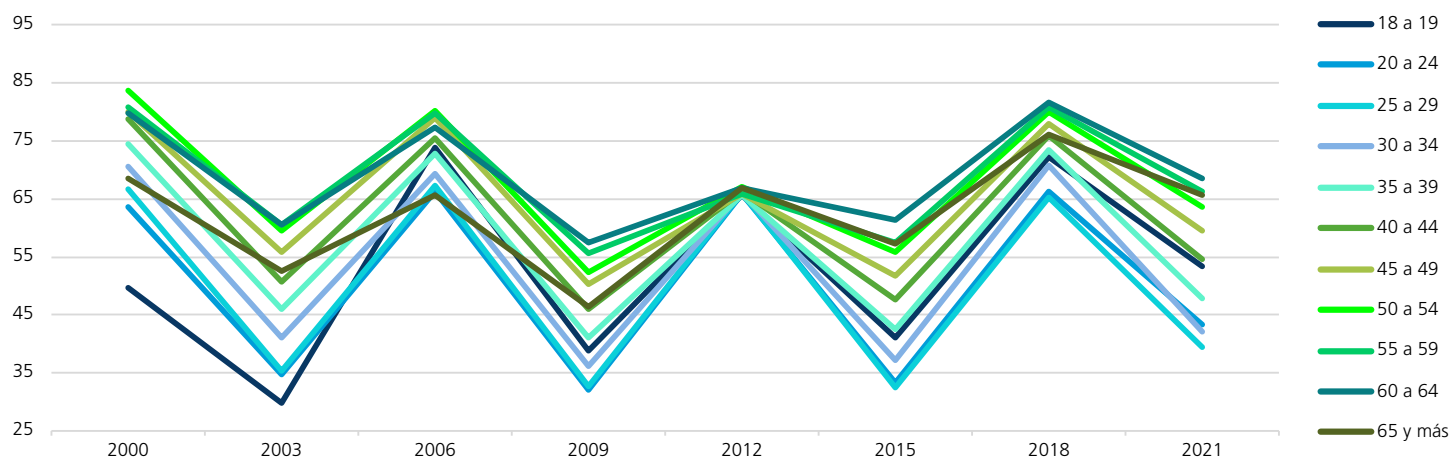

Hombres

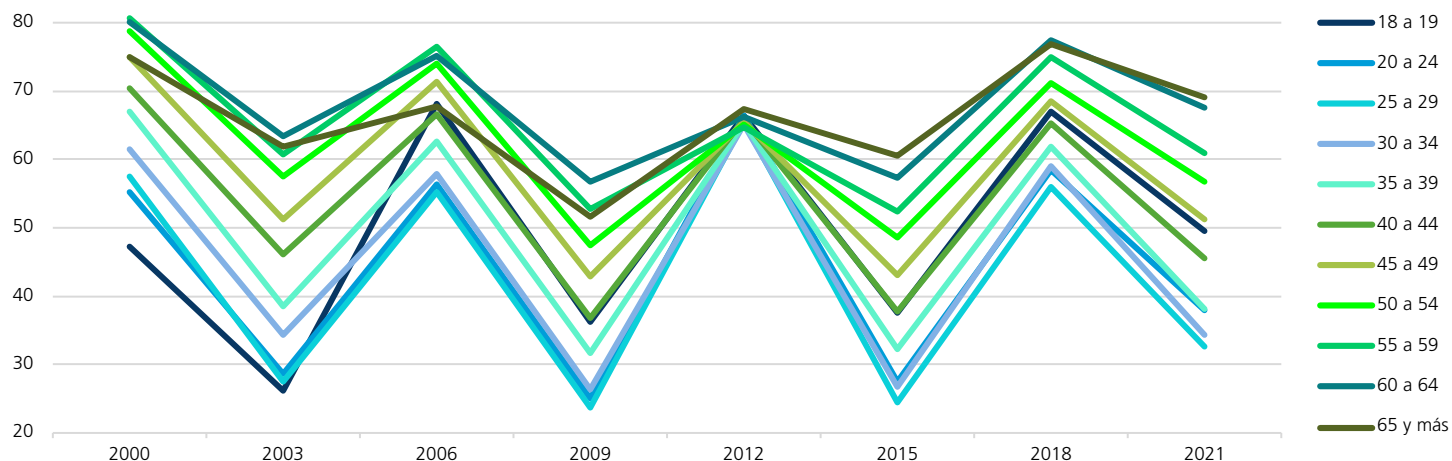

FUENTE: Elaboradas por la DEOEYG con base en información relativa a las estadísticas de participación electoral de las elecciones locales de 2000 a 2021, cuya información fue adaptada al MGE 2021.

Comportamiento de la participación por sección electoral

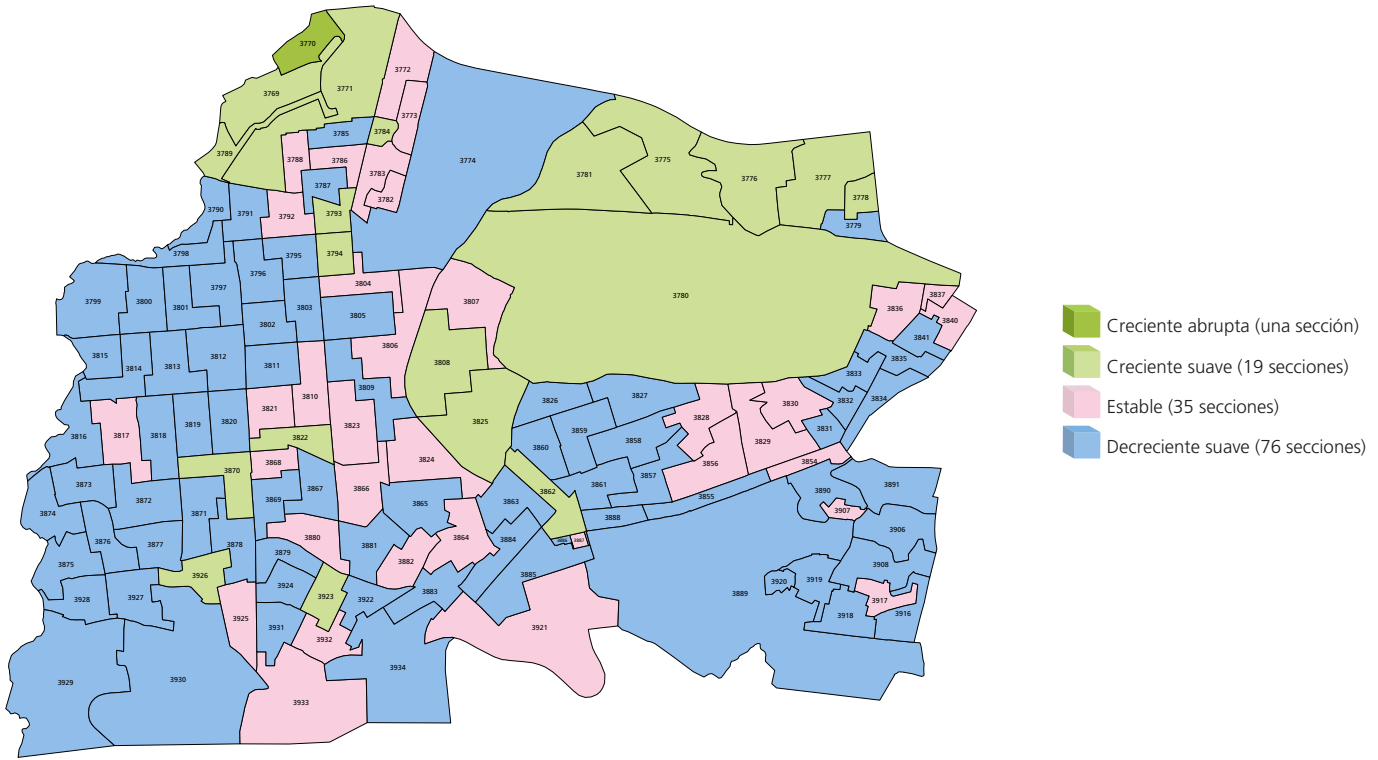

Gran grupo etario y sexo más participativo a lo largo de los procesos electorales por sección electoral

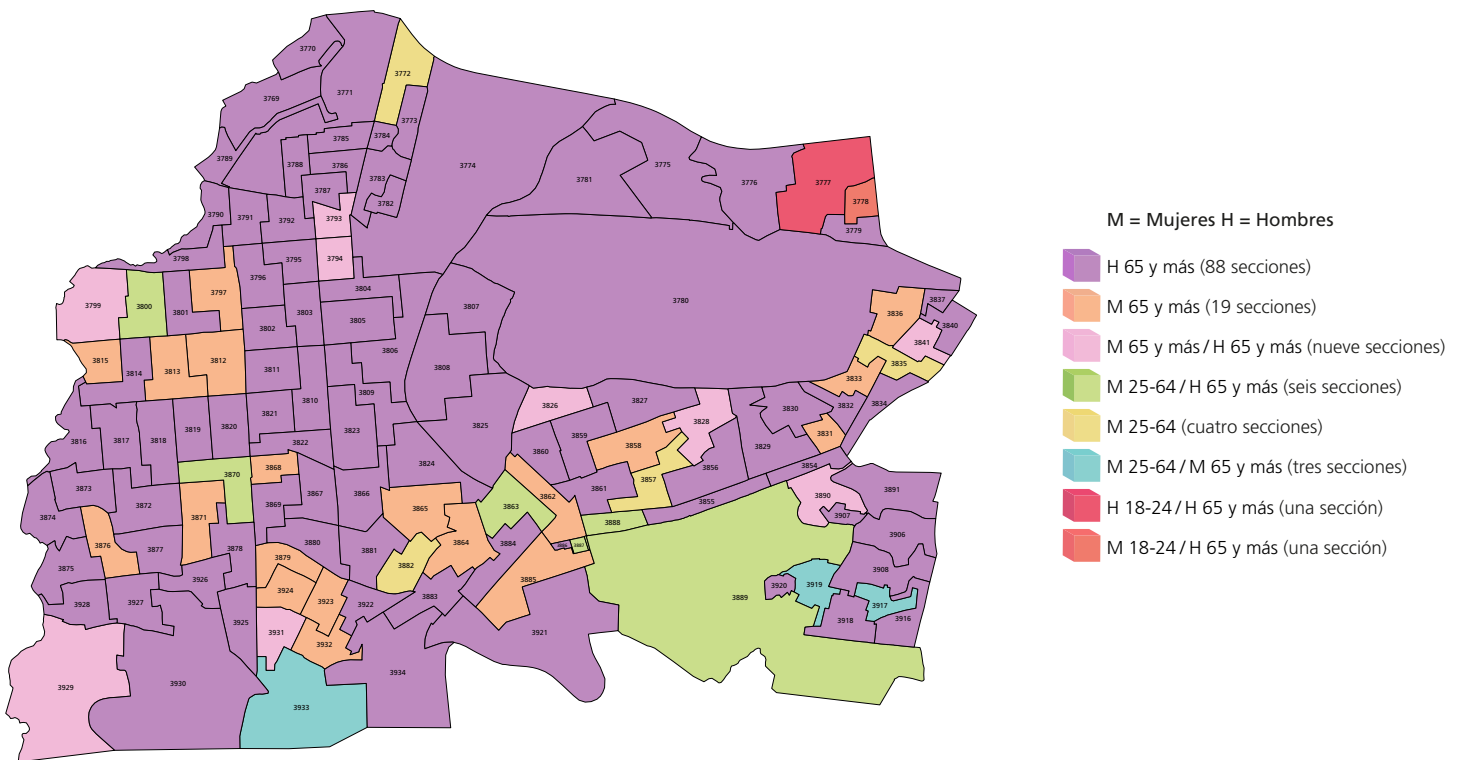

NOTA: El cálculo del comportamiento de la participación de las secciones 3780 y 3784 se realizó con información parcial, véase la nota metodológica.

FUENTE: Elaborados por la DEOEG con base en información relativa a las estadísticas de participación electoral de las elecciones locales de 2000 a 2021, cuya información fue adaptada al MGE 2021.

Distrito electoral local 15



Participación

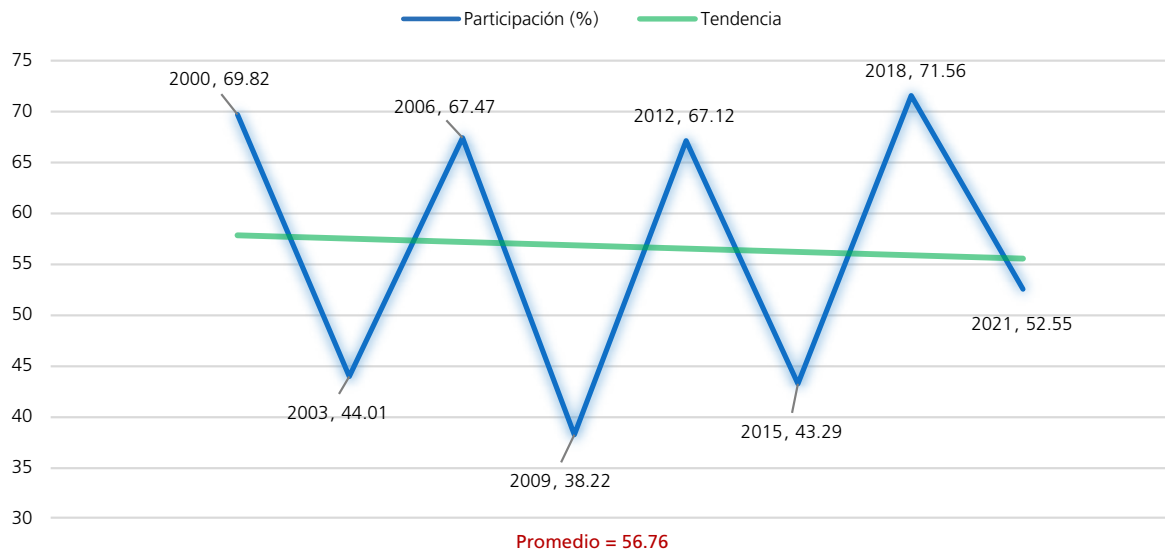

Procesos con elección de Jefatura de Gobierno

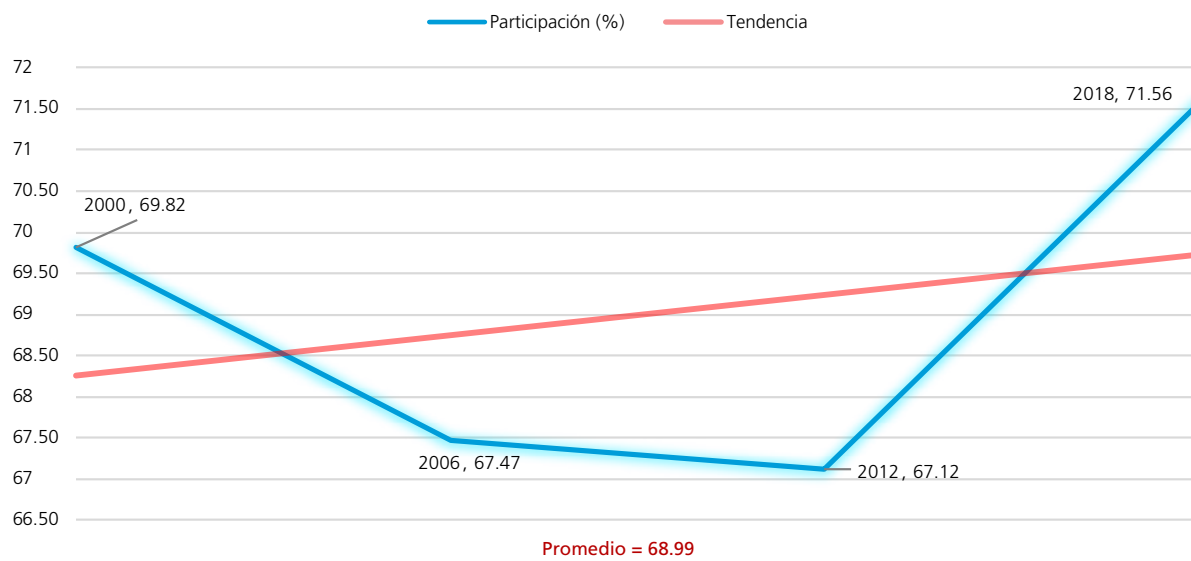

Procesos intermedios

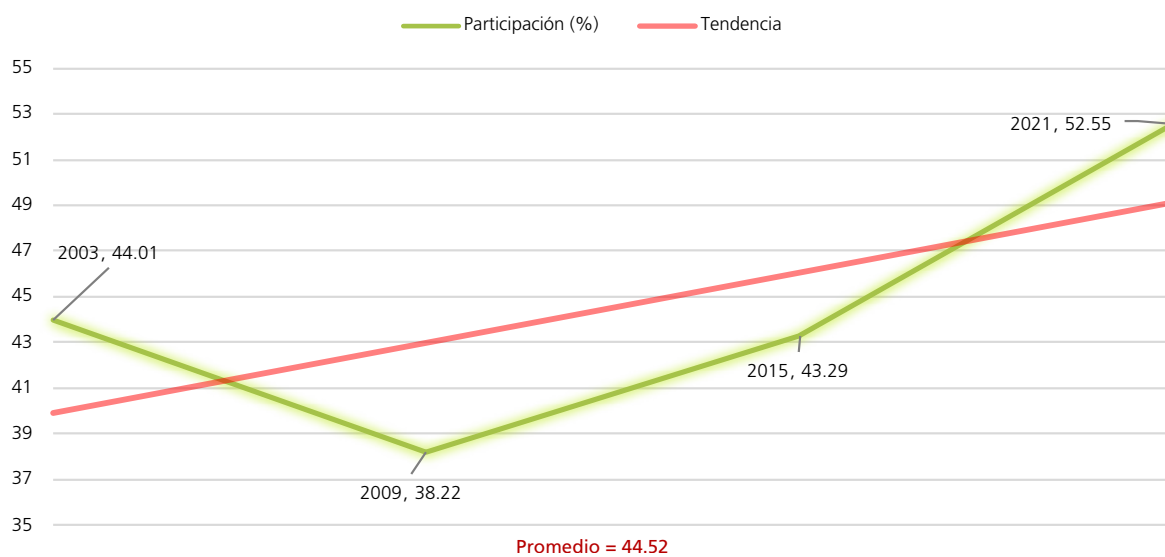

FUENTE: Elaboradas por la DEOEYG con base en información relativa a las estadísticas de participación electoral de las elecciones locales de 2000 a 2021, cuya información fue adaptada al MGE 2021.

Personas votantes

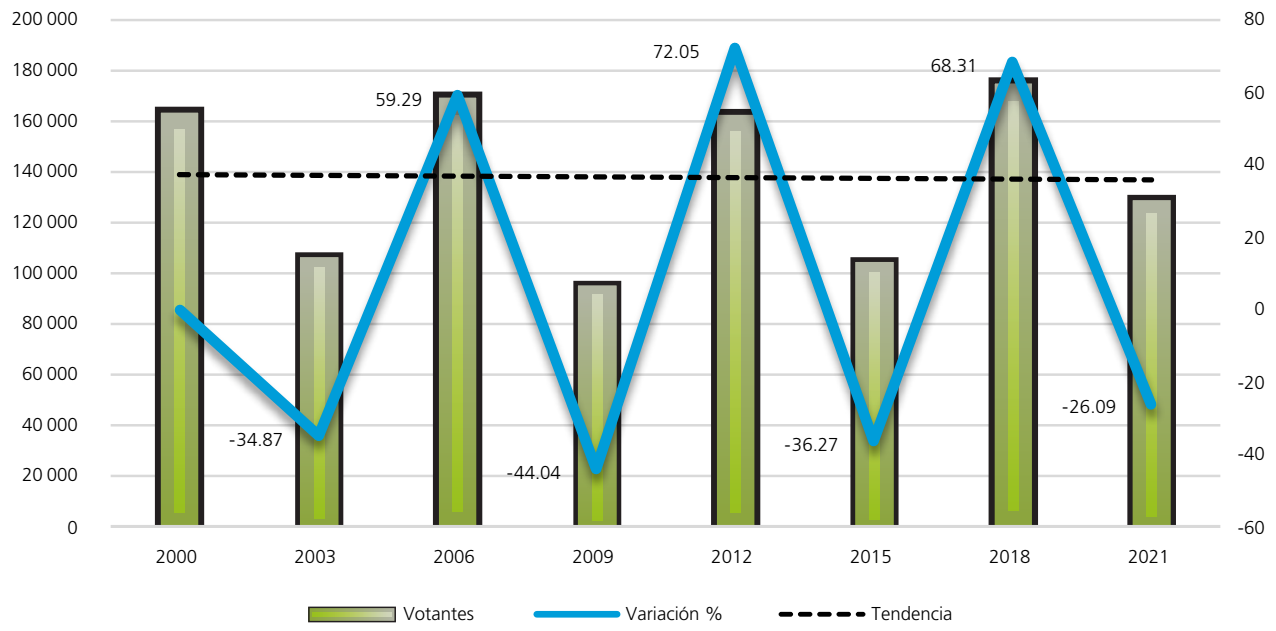

Procesos con elección de Jefatura de Gobierno

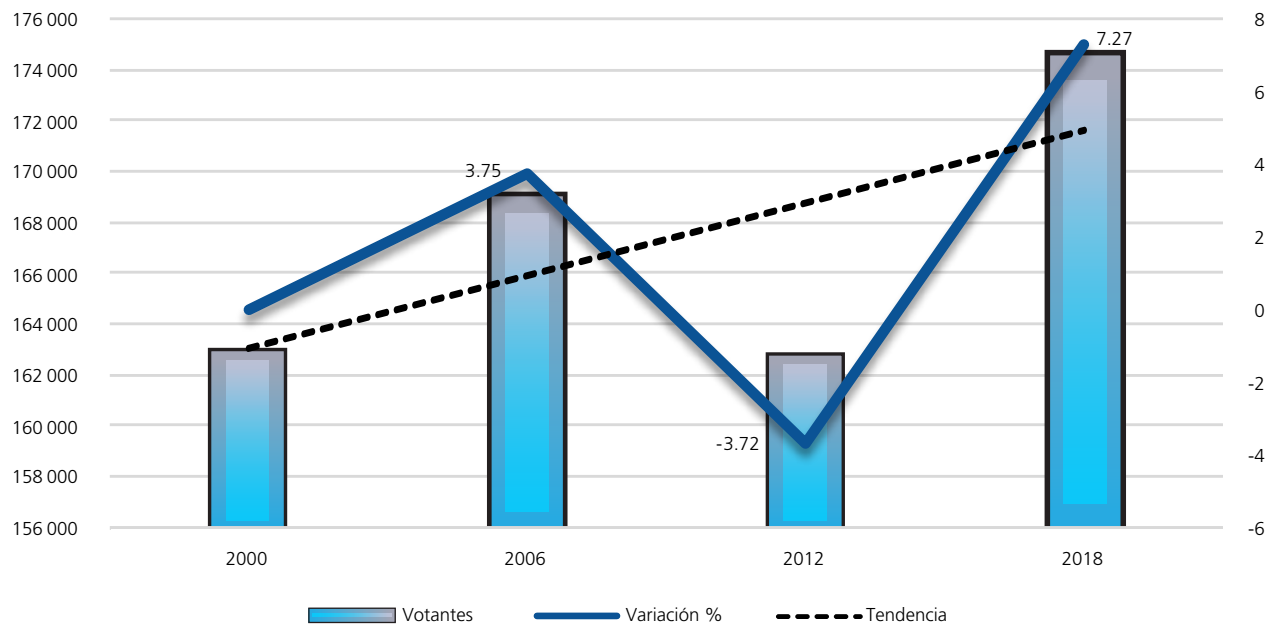

Procesos intermedios

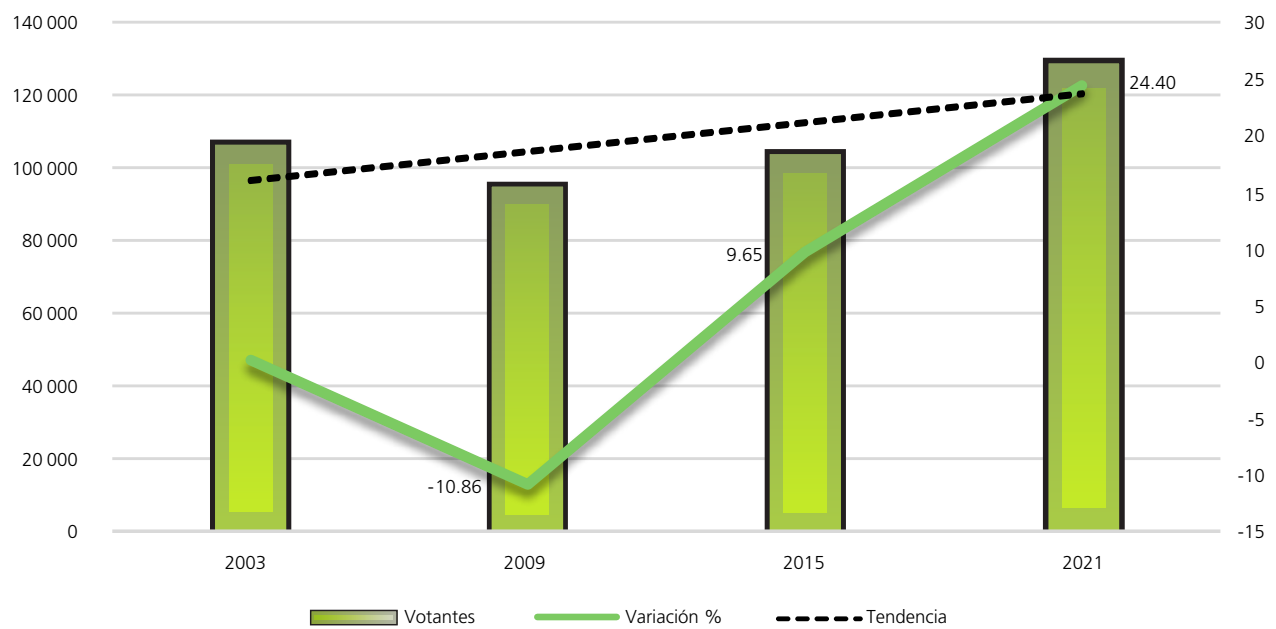

FUENTE: Elaboradas por la DEOEYG con base en información relativa a las estadísticas de participación electoral de las elecciones locales de 2000 a 2021, cuya información fue adaptada al MGE 2021.

Composición de la lista nominal, votantes, no votantes y relación hombres-mujeres observada

Proceso electoral	Lista nominal		Votantes		No votantes		Relación hombres-mujeres		
	Mujeres	Hombres	Mujeres	Hombres	Mujeres	Hombres	Lista nominal	Votantes	No votantes
2000	122701	110597	89173	73720	33528	36877	90	83	110
2003	126624	114451	58983	47110	67641	67341	90	80	100
2006	131722	118738	93111	75883	38611	42855	90	81	111
2009	129786	117621	53332	41237	76454	76384	91	77	100
2012	127587	114840	85878	76827	41709	38013	90	89	91
2015	127032	112495	59280	44414	67752	68081	89	75	100
2018	129355	114543	97238	77294	32117	37249	89	79	116
2021	130178	115316	72238	56762	57940	58554	89	79	101
Promedio	128123	114825	76154	61656	51969	53169	90	80	104

Mujeres

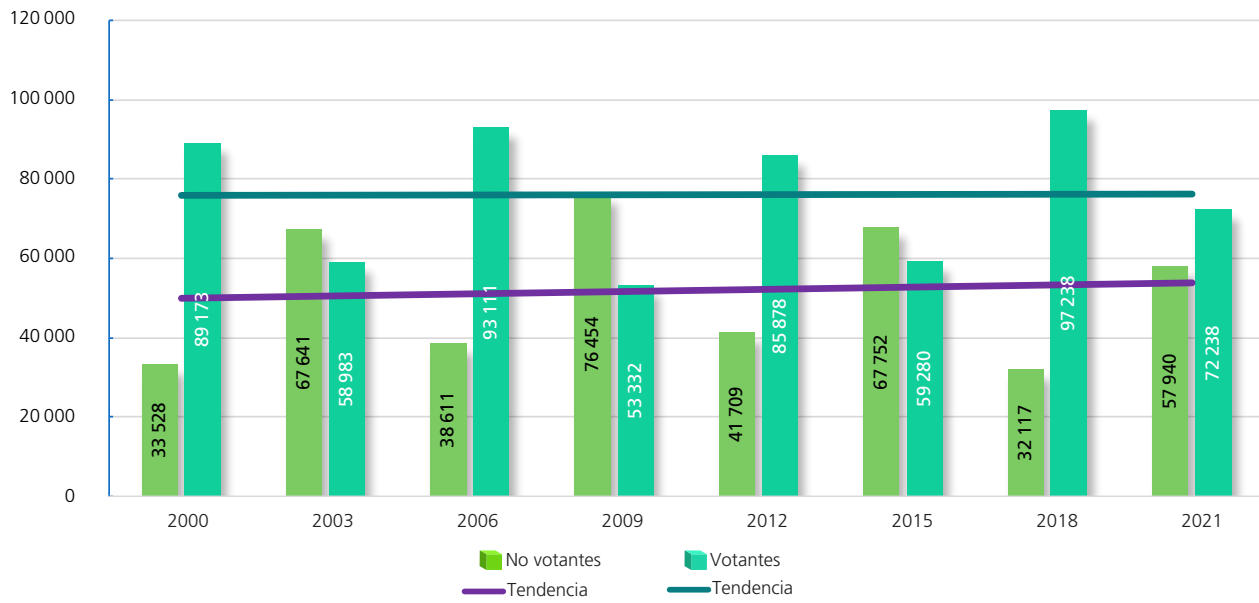

Hombres

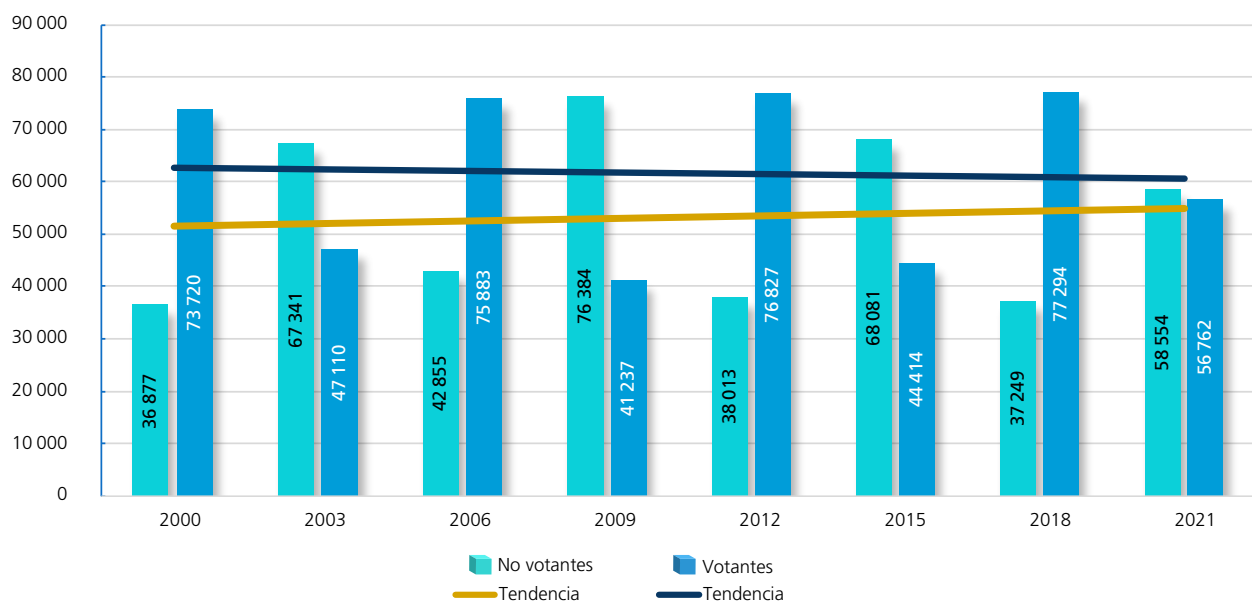

FUENTE: Elaboradas por la DEOEYG con base en información relativa a las estadísticas de participación electoral de las elecciones locales de 2000 a 2021, cuya información fue adaptada al MGE 2021.

Participación y abstención según sexo (porcentaje)

Año	Mujeres			Hombres		
	Proporción en la lista nominal, según sexo	Participación	Abstención	Proporción en la lista nominal, según sexo	Participación	Abstención
2000	52.59	72.68	27.32	47.41	66.66	33.34
2003	52.52	46.58	53.42	47.48	41.16	58.84
2006	52.59	70.69	29.31	47.41	63.91	36.09
2009	52.46	41.09	58.91	47.54	35.06	64.94
2012	52.63	67.31	32.69	47.37	66.90	33.10
2015	53.03	47	53	46.97	39.48	60.52
2018	53.04	75.17	24.83	46.96	67.48	32.52
2021	53.03	55.49	44.51	46.97	49.22	50.78
Promedio	52.74	59.46	40.54	47.26	53.73	46.27

Participación y abstención por proceso según sexo (porcentaje)

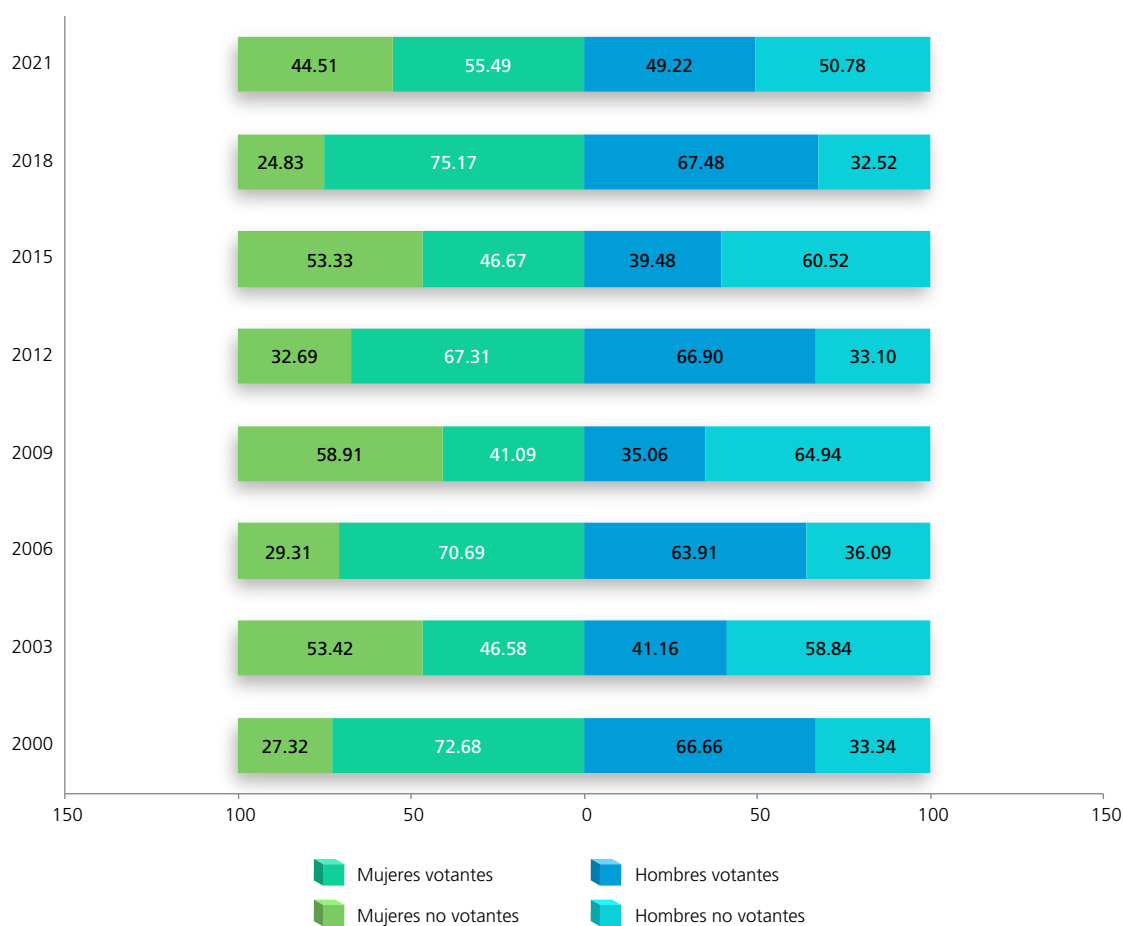

FUENTE: Elaboradas por la DEOEYG con base en información relativa a las estadísticas de participación electoral de las elecciones locales de 2000 a 2021, cuya información fue adaptada al MGE 2021.

Lista nominal según sexo y grupo etario
(procesos con elección de Jefatura de Gobierno)

Grupo etario	2000			2006			2012			2018		
	Mujeres	Hombres	Total	Mujeres	Hombres	Total	Mujeres	Hombres	Total	Mujeres	Hombres	Total
18 a 19	3615	3705	7320	3861	4089	7950	4028	3989	8017	3856	3907	7763
(%)	2.95	3.35	3.14	2.93	3.44	3.17	3.16	3.47	3.31	2.98	3.41	3.18
20 a 24	14510	13928	28438	13417	13123	26540	12849	12911	25760	12119	12083	24202
(%)	11.82	12.59	12.19	10.19	11.05	10.60	10.07	11.24	10.63	9.37	10.55	9.92
25 a 29	18395	17978	36373	14237	13889	28126	13317	12963	26280	13175	12879	26054
(%)	14.99	16.26	15.59	10.81	11.70	11.23	10.44	11.29	10.84	10.18	11.24	10.68
30 a 34	16578	16045	32623	16696	16040	32736	12683	12429	25112	12167	11601	23768
(%)	13.51	14.51	13.98	12.68	13.51	13.07	9.94	10.82	10.36	9.41	10.13	9.75
35 a 39	14421	13875	28296	15386	14763	30149	13937	13084	27021	11397	10756	22153
(%)	11.75	12.55	12.13	11.68	12.43	12.04	10.92	11.39	11.15	8.81	9.39	9.08
40 a 44	11872	10950	22822	13599	12972	26571	13418	12485	25903	12323	11108	23431
(%)	9.68	9.90	9.78	10.32	10.93	10.61	10.52	10.87	10.68	9.53	9.70	9.61
45 a 49	9814	8347	18161	11646	10791	22437	12059	10876	22935	12614	11295	23909
(%)	8	7.55	7.78	8.84	9.09	8.96	9.45	9.47	9.46	9.75	9.86	9.80
50 a 54	7826	6447	14273	9740	8297	18037	10719	9411	20130	11476	9999	21475
(%)	6.38	5.83	6.12	7.39	6.99	7.20	8.40	8.20	8.30	8.87	8.73	8.80
55 a 59	6523	5225	11748	7736	6429	14165	8707	7443	16150	10242	8773	19015
(%)	5.32	4.72	5.04	5.87	5.41	5.65	6.82	6.48	6.66	7.92	7.66	7.80
60 a 64	5523	4239	9762	6335	5063	11398	7118	5761	12879	8503	6973	15476
(%)	4.50	3.83	4.18	4.81	4.26	4.55	5.58	5.02	5.31	6.57	6.09	6.35
65 y más	13624	9858	23482	19069	13282	32351	18752	13488	32240	21483	15169	36652
(%)	11.10	8.91	10.07	14.48	11.19	12.92	14.70	11.75	13.30	16.61	13.24	15.03
Total	122701	110597	233298	131722	118738	250460	127587	114840	242427	129355	114543	243898
(%)	100	100	100	100	100	100	100	100	100	100	100	100

Distribución de los grupos etarios en los procesos electorales

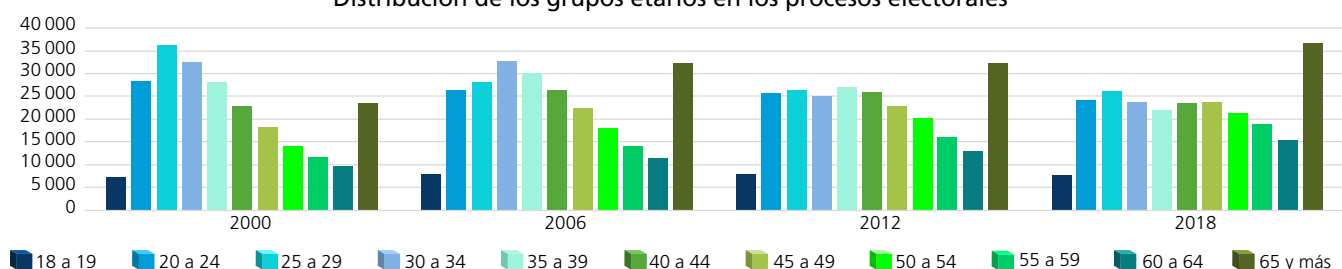

Dispersión porcentual de los grupos etarios por proceso electoral

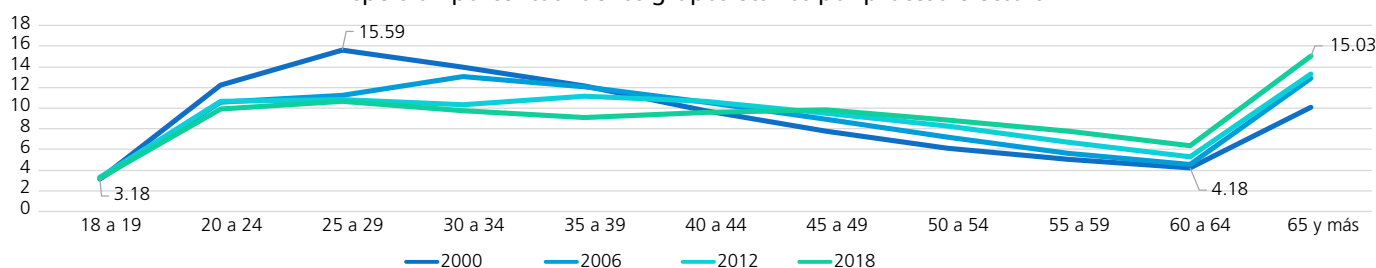

Comportamiento porcentual de los grupos etarios según sexo en los procesos electorales

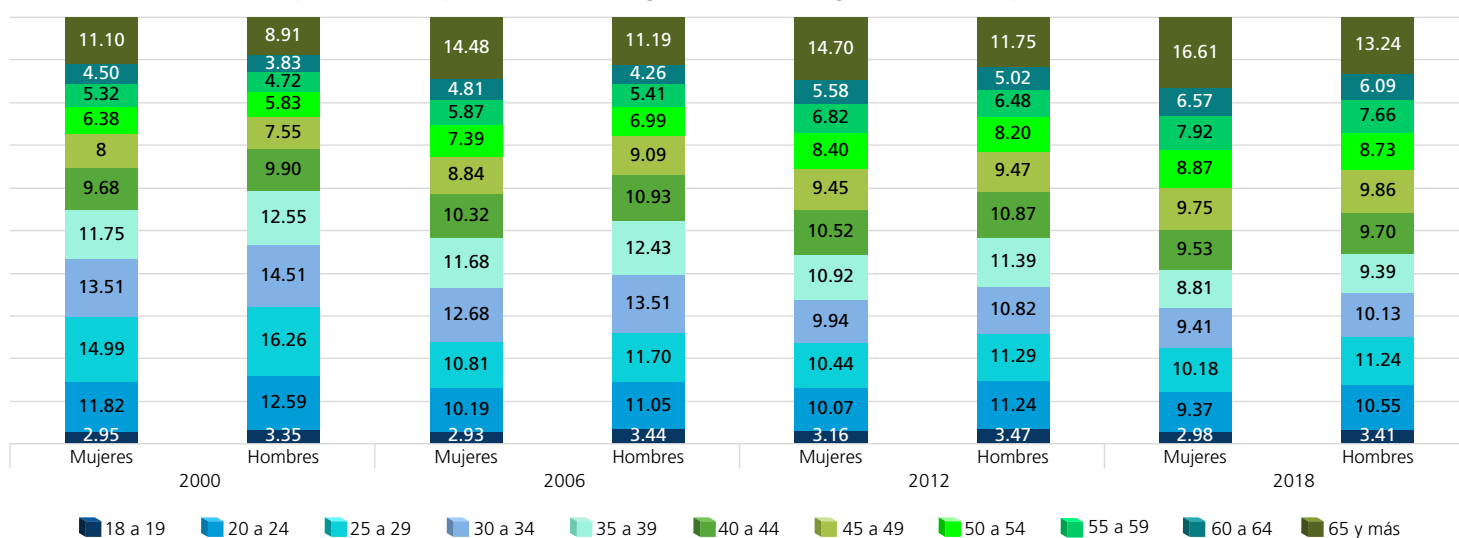

FUENTE: Elaboradas por la DEOEG con base en información relativa a las estadísticas de participación electoral de las elecciones locales de 2000 a 2021, cuya información fue adaptada al MGE 2021.

Lista nominal según sexo y grupo etario (procesos intermedios)

Grupo etario	2003			2009			2015			2021		
	Mujeres	Hombres	Total	Mujeres	Hombres	Total	Mujeres	Hombres	Total	Mujeres	Hombres	Total
18 a 19	3422	3600	7022	3310	3568	6878	3616	3608	7224	2840	3028	5868
(%)	2.70	3.15	2.91	2.55	3.03	2.78	2.85	3.21	3.01	2.18	2.63	2.39
20 a 24	13335	13189	26524	12678	12436	25114	12960	12812	25772	11320	11518	22838
(%)	10.53	11.52	11	9.77	10.57	10.15	10.20	11.39	10.76	8.69	9.99	9.30
25 a 29	16152	15551	31703	13309	13010	26319	12951	12480	25431	12862	12631	25493
(%)	12.76	13.59	13.15	10.26	11.06	10.64	10.20	11.09	10.62	9.88	10.95	10.38
30 a 34	16962	16690	33652	14021	13699	27720	12156	11513	23669	12389	12052	24441
(%)	13.39	14.58	13.96	10.80	11.65	11.20	9.57	10.24	9.88	9.52	10.45	9.96
35 a 39	14937	14246	29183	15281	14920	30201	11858	11040	22898	11786	11174	22960
(%)	11.80	12.45	12.11	11.78	12.69	12.21	9.33	9.81	9.56	9.05	9.69	9.35
40 a 44	12916	12273	25189	13660	12811	26471	13233	12131	25364	11194	10284	21478
(%)	10.20	10.72	10.45	10.53	10.89	10.70	10.42	10.78	10.59	8.60	8.92	8.75
45 a 49	10603	9557	20160	12216	11359	23575	12133	10761	22894	12571	11311	23882
(%)	8.37	8.35	8.36	9.41	9.66	9.53	9.55	9.57	9.56	9.66	9.81	9.73
50 a 54	8736	7341	16077	10101	9210	19311	11146	9666	20812	11950	10427	22377
(%)	6.90	6.42	6.67	7.78	7.83	7.81	8.77	8.59	8.69	9.18	9.04	9.12
55 a 59	6973	5735	12708	8441	7132	15573	9357	8111	17468	10853	9239	20092
(%)	5.51	5.01	5.27	6.50	6.06	6.29	7.37	7.21	7.29	8.34	8.01	8.18
60 a 64	5921	4591	10512	6686	5425	12111	7729	6323	14052	9128	7725	16853
(%)	4.68	4.01	4.36	5.15	4.61	4.89	6.08	5.62	5.87	7.01	6.70	6.87
65 y más	16667	11678	28345	20083	14051	34134	19893	14050	33943	23285	15927	39212
(%)	13.16	10.20	11.76	15.47	11.95	13.80	15.66	12.49	14.17	17.89	13.81	15.97
Total	126624	114451	241075	129786	117621	247407	127032	112495	239527	130178	115316	245494
(%)	100	100	100	100	100	100	100	100	100	100	100	100

Distribución de los grupos etarios en los procesos electorales

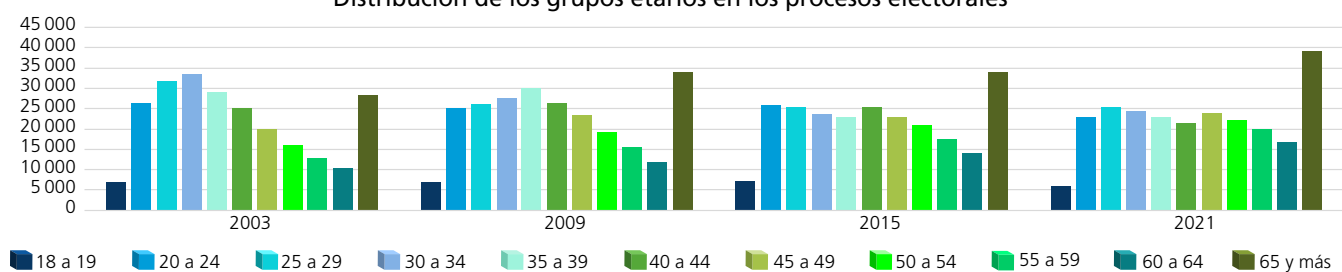

Dispersión porcentual de los grupos etarios por proceso electoral

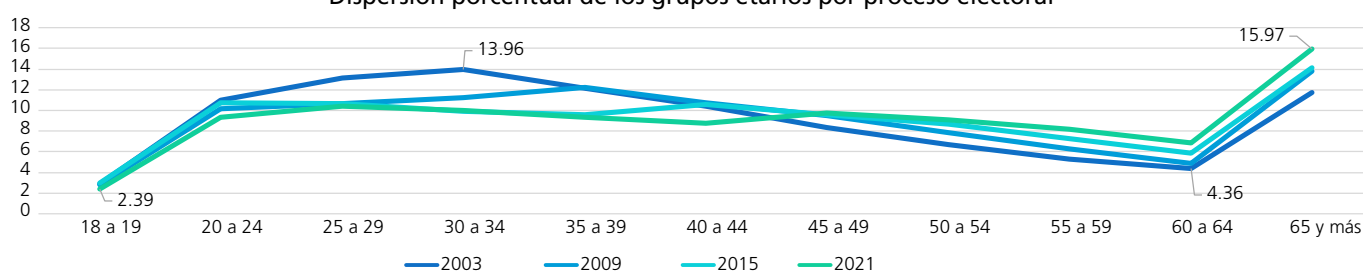

Comportamiento porcentual de los grupos etarios según sexo en los procesos electorales

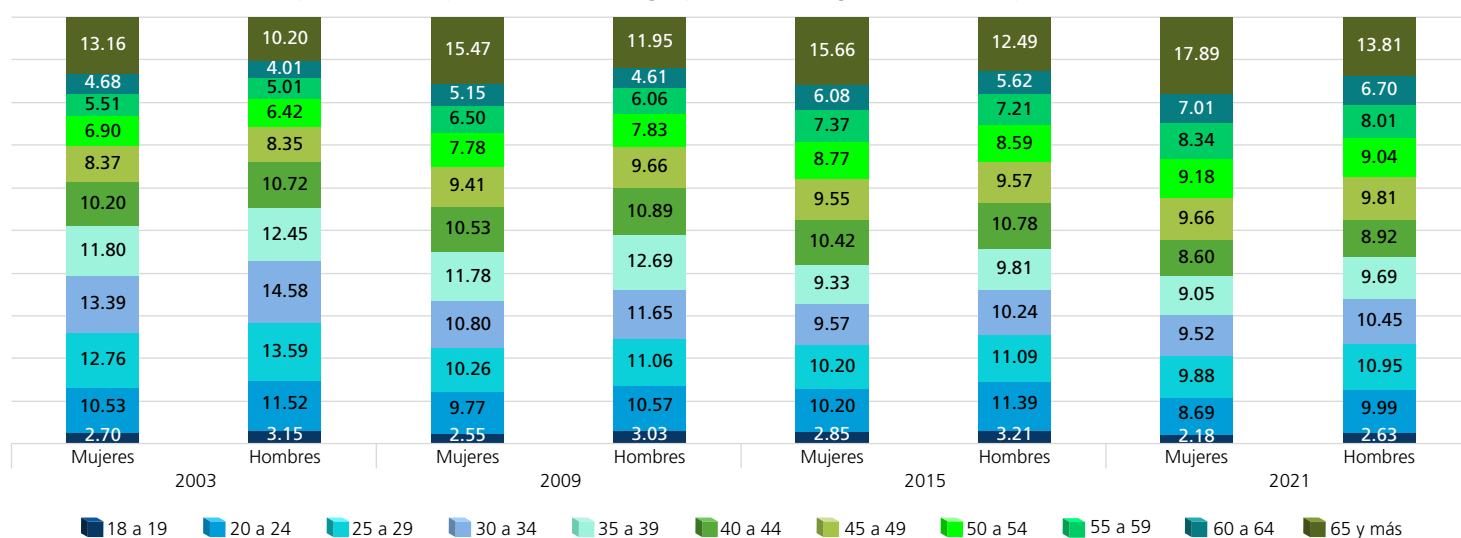

FUENTE: Elaboradas por la DEOEG con base en información relativa a las estadísticas de participación electoral de las elecciones locales de 2000 a 2021, cuya información fue adaptada al MGE 2021.

Personas votantes según sexo y grupo etario (procesos con elección de Jefatura de Gobierno)

Grupo etario	2000			2006			2012			2018		
	Mujeres	Hombres	Total	Mujeres	Hombres	Total	Mujeres	Hombres	Total	Mujeres	Hombres	Total
18 a 19	1865	1823	3688	2860	2852	5712	2730	2642	5372	2912	2798	5710
(%)	2.09	2.47	2.26	3.07	3.76	3.38	3.18	3.44	3.30	2.99	3.62	3.27
20 a 24	9474	8136	17610	8920	7744	16664	8554	8672	17226	8273	7401	15674
(%)	10.62	11.04	10.81	9.58	10.20	9.86	9.96	11.29	10.59	8.51	9.58	8.98
25 a 29	12166	10361	22527	9466	7895	17361	8903	8610	17513	8828	7570	16398
(%)	13.64	14.06	13.83	10.17	10.40	10.27	10.37	11.21	10.76	9.08	9.79	9.40
30 a 34	11841	9828	21669	11234	9258	20492	8458	8297	16755	8654	7197	15851
(%)	13.28	13.33	13.30	12.06	12.20	12.13	9.85	10.80	10.30	8.90	9.31	9.08
35 a 39	10756	9181	19937	10871	8929	19800	9408	8670	18078	8451	6852	15303
(%)	12.06	12.45	12.24	11.68	11.77	11.72	10.96	11.29	11.11	8.69	8.86	8.77
40 a 44	9320	7986	17306	10030	8505	18535	9096	8334	17430	9465	7384	16849
(%)	10.45	10.83	10.63	10.77	11.21	10.97	10.59	10.85	10.71	9.73	9.55	9.65
45 a 49	7995	6247	14242	8931	7397	16328	8161	7308	15469	9911	7759	17670
(%)	8.97	8.47	8.74	9.59	9.75	9.66	9.50	9.51	9.51	10.19	10.04	10.13
50 a 54	6371	5026	11397	7513	5932	13445	7192	6310	13502	9185	7101	16286
(%)	7.15	6.82	7	8.07	7.82	7.96	8.37	8.21	8.30	9.45	9.19	9.33
55 a 59	5356	4238	9594	6004	4718	10722	5870	5008	10878	8364	6467	14831
(%)	6.01	5.75	5.89	6.45	6.22	6.34	6.84	6.52	6.69	8.60	8.37	8.50
60 a 64	4443	3445	7888	4834	3804	8638	4820	3922	8742	6997	5398	12395
(%)	4.98	4.67	4.84	5.19	5.01	5.11	5.61	5.10	5.37	7.20	6.98	7.10
65 y más	9586	7449	17035	12448	8849	21297	12686	9054	21740	16198	11367	27565
(%)	10.75	10.11	10.46	13.37	11.66	12.60	14.77	11.78	13.36	16.66	14.71	15.79
Total	89173	73720	162893	93111	75883	168994	85878	76827	162705	97238	77294	174532
(%)	100	100	100	100	100	100	100	100	100	100	100	100

Distribución de los grupos etarios en los procesos electorales

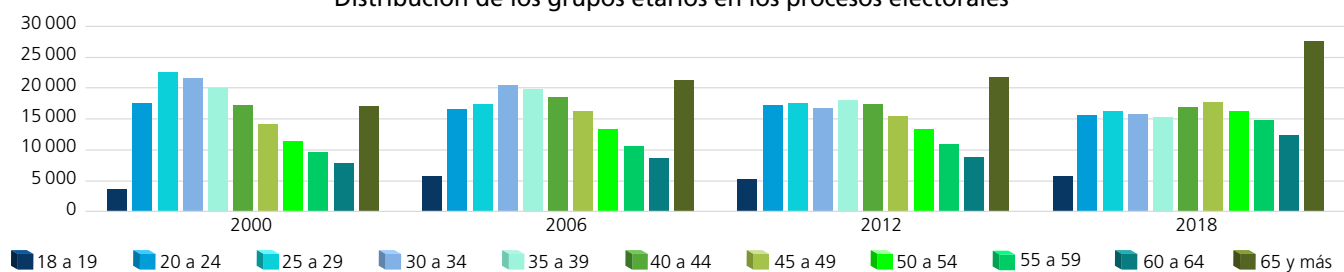

Dispersión porcentual de los grupos etarios por proceso electoral

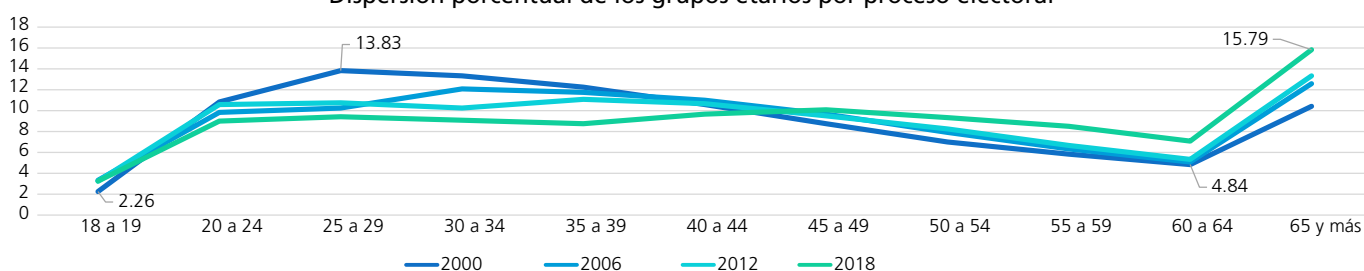

Comportamiento porcentual de los grupos etarios según sexo en los procesos electorales

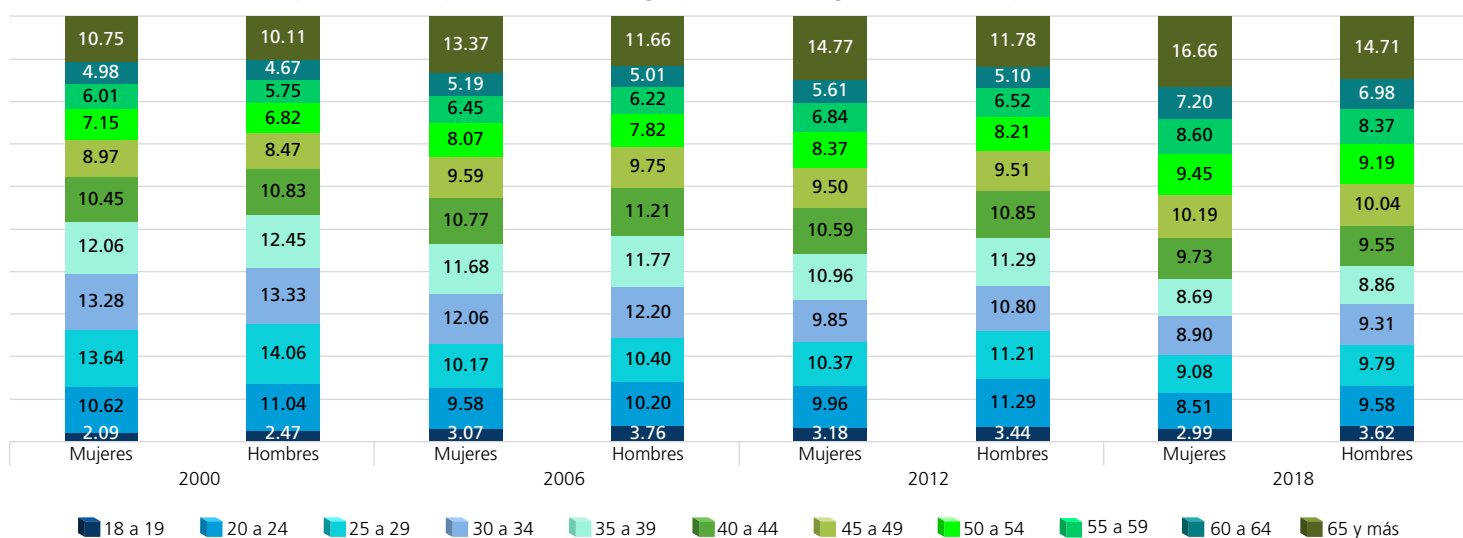

FUENTE: Elaboradas por la DEOEG con base en información relativa a las estadísticas de participación electoral de las elecciones locales de 2000 a 2021, cuya información fue adaptada al MGE 2021.

Personas votantes según sexo y grupo etario (procesos intermedios)

Grupo etario	2003			2009			2015			2021		
	Mujeres	Hombres	Total	Mujeres	Hombres	Total	Mujeres	Hombres	Total	Mujeres	Hombres	Total
18 a 19	1231	1178	2409	1239	1266	2505	1542	1369	2911	1595	1577	3172
(%)	2.09	2.50	2.27	2.32	3.07	2.65	2.60	3.08	2.81	2.21	2.78	2.46
20 a 24	4894	4029	8923	3970	3202	7172	4208	3493	7701	4903	4581	9484
(%)	8.30	8.55	8.41	7.44	7.77	7.58	7.10	7.86	7.43	6.79	8.07	7.35
25 a 29	5745	4530	10275	4075	3078	7153	4118	3153	7271	5235	4217	9452
(%)	9.74	9.62	9.69	7.64	7.46	7.56	6.95	7.10	7.01	7.25	7.43	7.33
30 a 34	6580	5344	11924	4903	3576	8479	4428	3195	7623	5218	4293	9511
(%)	11.15	11.34	11.24	9.19	8.67	8.97	7.47	7.19	7.35	7.22	7.56	7.37
35 a 39	6559	5222	11781	5800	4406	10206	5000	3578	8578	5728	4433	10161
(%)	11.12	11.09	11.10	10.88	10.68	10.79	8.43	8.06	8.27	7.93	7.81	7.88
40 a 44	6473	5121	11594	5839	4418	10257	6323	4493	10816	6183	4701	10884
(%)	10.97	10.87	10.93	10.95	10.71	10.85	10.67	10.12	10.43	8.56	8.28	8.44
45 a 49	5702	4615	10317	5737	4435	10172	6115	4533	10648	7394	5906	13300
(%)	9.67	9.80	9.72	10.76	10.76	10.76	10.31	10.21	10.27	10.24	10.41	10.31
50 a 54	5055	3940	8995	4946	3966	8912	5955	4474	10429	7710	5808	13518
(%)	8.57	8.36	8.48	9.27	9.62	9.42	10.05	10.07	10.06	10.67	10.23	10.48
55 a 59	4149	3293	7442	4429	3389	7818	5374	4098	9472	7116	5689	12805
(%)	7.03	6.99	7.01	8.31	8.22	8.27	9.06	9.23	9.14	9.85	10.02	9.92
60 a 64	3454	2803	6257	3593	2767	6360	4812	3654	8466	6229	5010	11239
(%)	5.86	5.95	5.90	6.74	6.71	6.72	8.12	8.23	8.16	8.62	8.83	8.71
65 y más	9141	7035	16176	8801	6734	15535	11405	8374	19779	14927	10547	25474
(%)	15.50	14.93	15.25	16.50	16.33	16.43	19.24	18.85	19.07	20.66	18.58	19.75
Total	58983	47110	106093	53332	41237	94569	59280	44414	103694	72238	56762	129000
(%)	100	100	100	100	100	100	100	100	100	100	100	100

Distribución de los grupos etarios en los procesos electorales

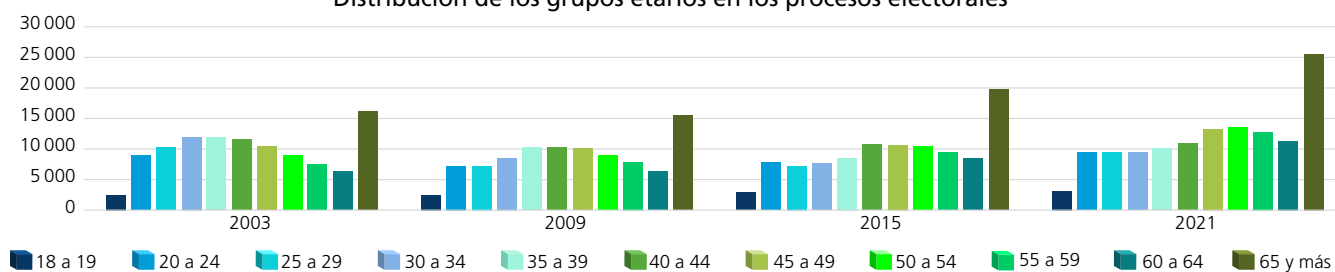

Dispersión porcentual de los grupos etarios por proceso electoral

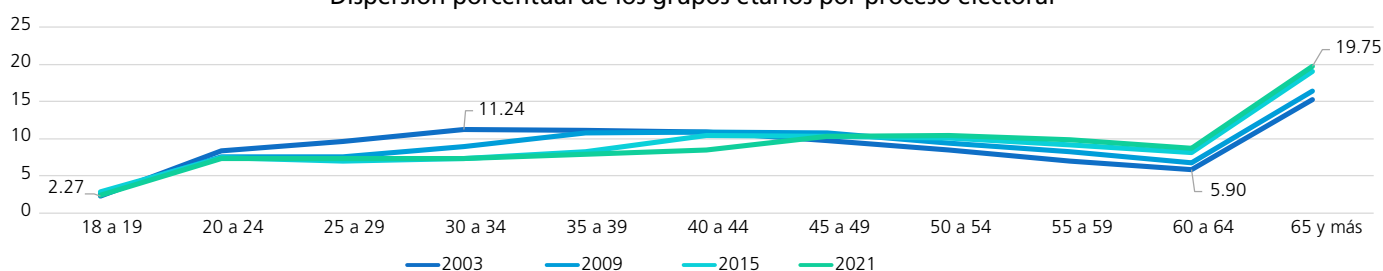

Comportamiento porcentual de los grupos etarios según sexo en los procesos electorales

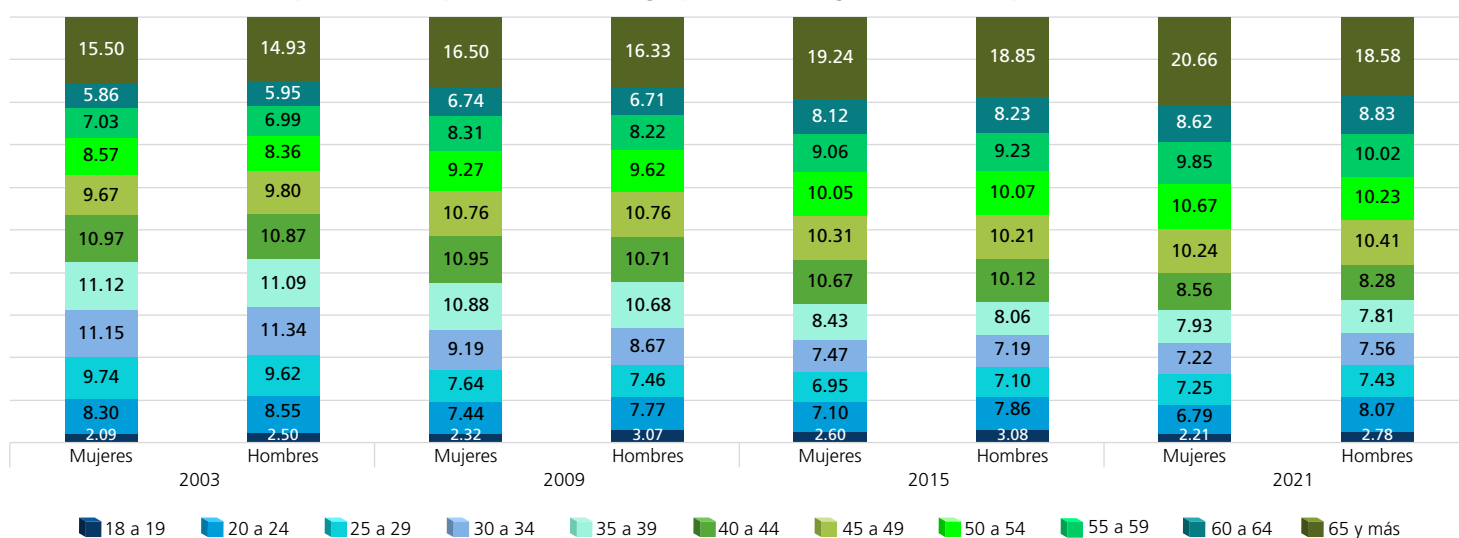

FUENTE: Elaboradas por la DEOEG con base en información relativa a las estadísticas de participación electoral de las elecciones locales de 2000 a 2021, cuya información fue adaptada al MGE 2021.

Personas no votantes según sexo y grupo etario (procesos con elección de Jefatura de Gobierno)

Grupo etario	2000			2006			2012			2018		
	Mujeres	Hombres	Total	Mujeres	Hombres	Total	Mujeres	Hombres	Total	Mujeres	Hombres	Total
18 a 19	1750	1882	3632	1001	1237	2238	1298	1347	2645	944	1109	2053
(%)	5.22	5.10	5.16	2.59	2.89	2.75	3.11	3.54	3.32	2.94	2.98	2.96
20 a 24	5036	5792	10828	4497	5379	9876	4295	4239	8534	3846	4682	8528
(%)	15.02	15.71	15.38	11.65	12.55	12.12	10.30	11.15	10.70	11.97	12.57	12.29
25 a 29	6229	7617	13846	4771	5994	10765	4414	4353	8767	4347	5309	9656
(%)	18.58	20.66	19.67	12.36	13.99	13.21	10.58	11.45	11	13.53	14.25	13.92
30 a 34	4737	6217	10954	5462	6782	12244	4225	4132	8357	3513	4404	7917
(%)	14.13	16.86	15.56	14.15	15.83	15.03	10.13	10.87	10.48	10.94	11.82	11.41
35 a 39	3665	4694	8359	4515	5834	10349	4529	4414	8943	2946	3904	6850
(%)	10.93	12.73	11.87	11.69	13.61	12.70	10.86	11.61	11.22	9.17	10.48	9.88
40 a 44	2552	2964	5516	3569	4467	8036	4322	4151	8473	2858	3724	6582
(%)	7.61	8.04	7.83	9.24	10.42	9.86	10.36	10.92	10.63	8.90	10	9.49
45 a 49	1819	2100	3919	2715	3394	6109	3898	3568	7466	2703	3536	6239
(%)	5.43	5.69	5.57	7.03	7.92	7.50	9.35	9.39	9.37	8.42	9.49	9
50 a 54	1455	1421	2876	2227	2365	4592	3527	3101	6628	2291	2898	5189
(%)	4.34	3.85	4.08	5.77	5.52	5.64	8.46	8.16	8.31	7.13	7.78	7.48
55 a 59	1167	987	2154	1732	1711	3443	2837	2435	5272	1878	2306	4184
(%)	3.48	2.68	3.06	4.48	3.99	4.23	6.80	6.41	6.61	5.85	6.19	6.03
60 a 64	1080	794	1874	1501	1259	2760	2298	1839	4137	1506	1575	3081
(%)	3.22	2.15	2.66	3.89	2.94	3.39	5.51	4.84	5.19	4.69	4.23	4.44
65 y más	4038	2409	6447	6621	4433	11054	6066	4434	10500	5285	3802	9087
(%)	12.04	6.53	9.16	17.15	10.34	13.57	14.54	11.66	13.17	16.46	10.21	13.10
Total	33528	36877	70405	38611	42855	81466	41709	38013	79722	32117	37249	69366
(%)	100	100	100	100	100	100	100	100	100	100	100	100

Distribución de los grupos etarios en los procesos electorales

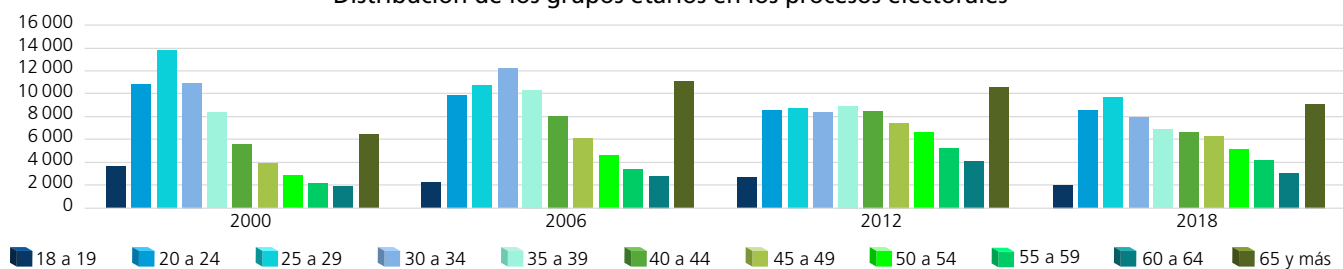

Dispersión porcentual de los grupos etarios por proceso electoral

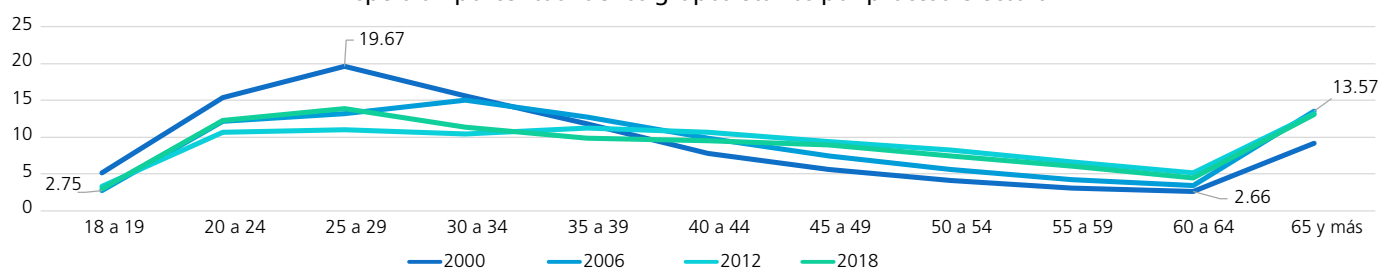

Comportamiento porcentual de los grupos etarios según sexo en los procesos electorales

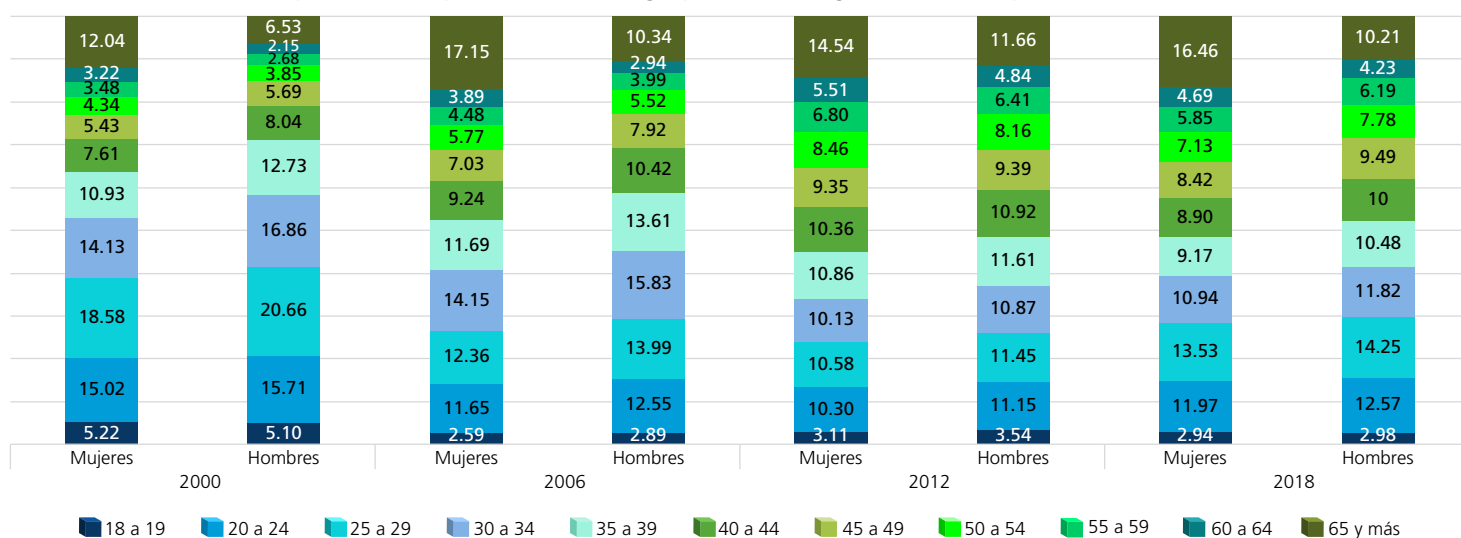

FUENTE: Elaboradas por la DEOEG con base en información relativa a las estadísticas de participación electoral de las elecciones locales de 2000 a 2021, cuya información fue adaptada al MGE 2021.

Personas no votantes según sexo y grupo etario (procesos intermedios)

Grupo etario	2003			2009			2015			2021		
	Mujeres	Hombres	Total	Mujeres	Hombres	Total	Mujeres	Hombres	Total	Mujeres	Hombres	Total
18 a 19	2 191	2 422	4 613	2 071	2 302	4 373	2 074	2 239	4 313	1 245	1 451	2 696
(%)	3.24	3.60	3.42	2.71	3.01	2.86	3.06	3.29	3.18	2.15	2.48	2.31
20 a 24	8 441	9 160	17 601	8 708	9 234	17 942	8 752	9 319	18 071	6 417	6 937	13 354
(%)	12.48	13.60	13.04	11.39	12.09	11.74	12.92	13.69	13.30	11.07	11.85	11.46
25 a 29	10 407	11 021	21 428	9 234	9 932	19 166	8 833	9 327	18 160	7 627	8 414	16 041
(%)	15.39	16.37	15.87	12.08	13	12.54	13.04	13.70	13.37	13.16	14.37	13.77
30 a 34	10 382	11 346	21 728	9 118	10 123	19 241	7 728	8 318	16 046	7 171	7 759	14 930
(%)	15.35	16.85	16.10	11.93	13.25	12.59	11.41	12.22	11.81	12.38	13.25	12.82
35 a 39	8 378	9 024	17 402	9 481	10 514	19 995	6 858	7 462	14 320	6 058	6 741	12 799
(%)	12.39	13.40	12.89	12.40	13.76	13.08	10.12	10.96	10.54	10.46	11.51	10.99
40 a 44	6 443	7 152	13 595	7 821	8 393	16 214	6 910	7 638	14 548	5 011	5 583	10 594
(%)	9.52	10.62	10.07	10.23	10.99	10.61	10.20	11.22	10.71	8.65	9.53	9.09
45 a 49	4 901	4 942	9 843	6 479	6 924	13 403	6 018	6 228	12 246	5 177	5 405	10 582
(%)	7.24	7.34	7.29	8.47	9.07	8.77	8.88	9.15	9.02	8.93	9.23	9.08
50 a 54	3 681	3 401	7 082	5 155	5 244	10 399	5 191	5 192	10 383	4 240	4 619	8 859
(%)	5.44	5.05	5.25	6.74	6.87	6.80	7.66	7.62	7.64	7.32	7.89	7.61
55 a 59	2 824	2 442	5 266	4 012	3 743	7 755	3 983	4 013	7 996	3 737	3 550	7 287
(%)	4.17	3.63	3.90	5.25	4.90	5.08	5.88	5.89	5.89	6.45	6.06	6.26
60 a 64	2 467	1 788	4 255	3 093	2 658	5 751	2 917	2 669	5 586	2 899	2 715	5 614
(%)	3.65	2.65	3.15	4.04	3.48	3.76	4.30	3.92	4.11	5	4.64	4.82
65 y más	7 526	4 643	12 169	11 282	7 317	18 599	8 488	5 676	14 164	8 358	5 380	13 738
(%)	11.13	6.89	9.02	14.76	9.58	12.17	12.53	8.34	10.43	14.43	9.19	11.79
Total	67 641	67 341	134 982	76 454	76 384	152 838	67 752	68 081	135 833	57 940	58 554	116 494
(%)	100	100	100	100	100	100	100	100	100	100	100	100

Distribución de los grupos etarios en los procesos electorales

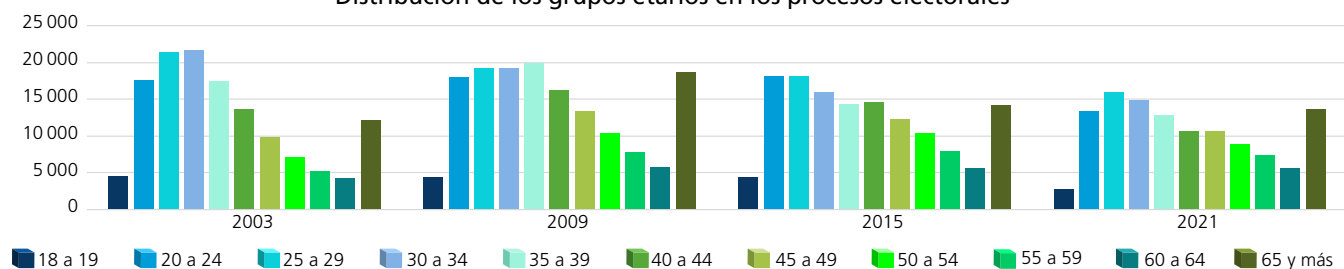

Dispersión porcentual de los grupos etarios por proceso electoral

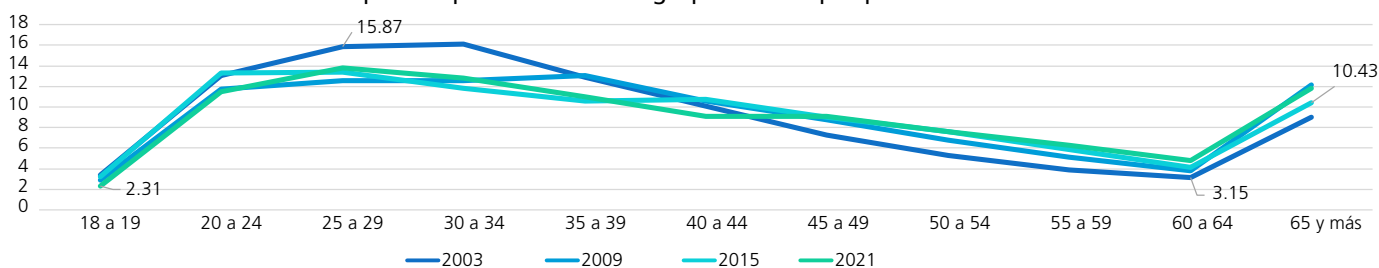

Comportamiento porcentual de los grupos etarios según sexo en los procesos electorales

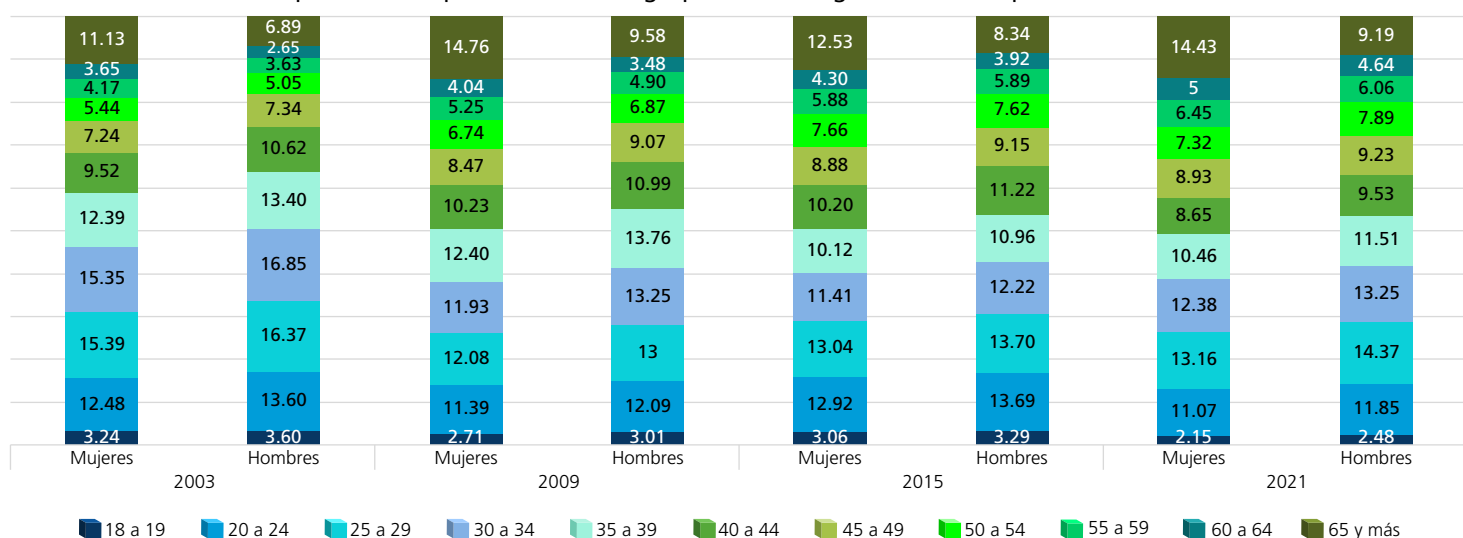

FUENTE: Elaboradas por la DEOEG con base en información relativa a las estadísticas de participación electoral de las elecciones locales de 2000 a 2021, cuya información fue adaptada al MGE 2021.

Participación según sexo y grupo etario (porcentaje)



Mujeres

	2000	2003	2006	2009	2012	2015	2018	2021	Promedio (elecciones con Jefatura de Gobierno)	Promedio (elecciones intermedias)	Promedio general
18 a 19	51.59	35.97	74.07	37.43	67.78	42.64	75.52	56.16	67.24	43.05	55.15
20 a 24	65.29	36.70	66.48	31.31	66.57	32.47	68.26	43.31	66.65	35.95	51.30
25 a 29	66.14	35.57	66.49	30.62	66.85	31.80	67.01	40.70	66.62	34.67	50.65
30 a 34	71.43	38.79	67.29	34.97	66.69	36.43	71.13	42.12	69.14	38.08	53.61
35 a 39	74.59	43.91	70.66	37.96	67.50	42.17	74.15	48.60	71.73	43.16	57.44
40 a 44	78.50	50.12	73.76	42.75	67.79	47.78	76.81	55.23	74.22	48.97	61.59
45 a 49	81.47	53.78	76.69	46.96	67.68	50.40	78.57	58.82	76.10	52.49	64.30
50 a 54	81.41	57.86	77.14	48.97	67.10	53.43	80.04	64.52	76.42	56.20	66.31
55 a 59	82.11	59.50	77.61	52.47	67.42	57.43	81.66	65.57	77.20	58.74	67.97
60 a 64	80.45	58.33	76.31	53.74	67.72	62.26	82.29	68.24	76.69	60.64	68.67
65 y más	70.36	54.84	65.28	43.82	67.65	57.33	75.40	64.11	69.67	55.03	62.35



Hombres

	2000	2003	2006	2009	2012	2015	2018	2021	Promedio (elecciones con Jefatura de Gobierno)	Promedio (elecciones intermedias)	Promedio general
18 a 19	49.20	32.72	69.75	35.48	66.23	37.94	71.62	52.08	64.20	39.56	51.88
20 a 24	58.41	30.55	59.01	25.75	67.17	27.26	61.25	39.77	61.46	30.83	46.15
25 a 29	57.63	29.13	56.84	23.66	66.42	25.26	58.78	33.39	59.92	27.86	43.89
30 a 34	61.25	32.02	57.72	26.10	66.76	27.75	62.04	35.62	61.94	30.37	46.16
35 a 39	66.17	36.66	60.48	29.53	66.26	32.41	63.70	39.67	64.15	34.57	49.36
40 a 44	72.93	41.73	65.56	34.49	66.75	37.04	66.47	45.71	67.93	39.74	53.84
45 a 49	74.84	48.29	68.55	39.04	67.19	42.12	68.69	52.21	69.82	45.42	57.62
50 a 54	77.96	53.67	71.50	43.06	67.05	46.29	71.02	55.70	71.88	49.68	60.78
55 a 59	81.11	57.42	73.39	47.52	67.28	50.52	73.71	61.58	73.87	54.26	64.07
60 a 64	81.27	61.05	75.13	51	68.08	57.79	77.41	64.85	75.47	58.67	67.07
65 y más	75.56	60.24	66.62	47.93	67.13	59.60	74.94	66.22	71.06	58.50	64.78

Mujeres

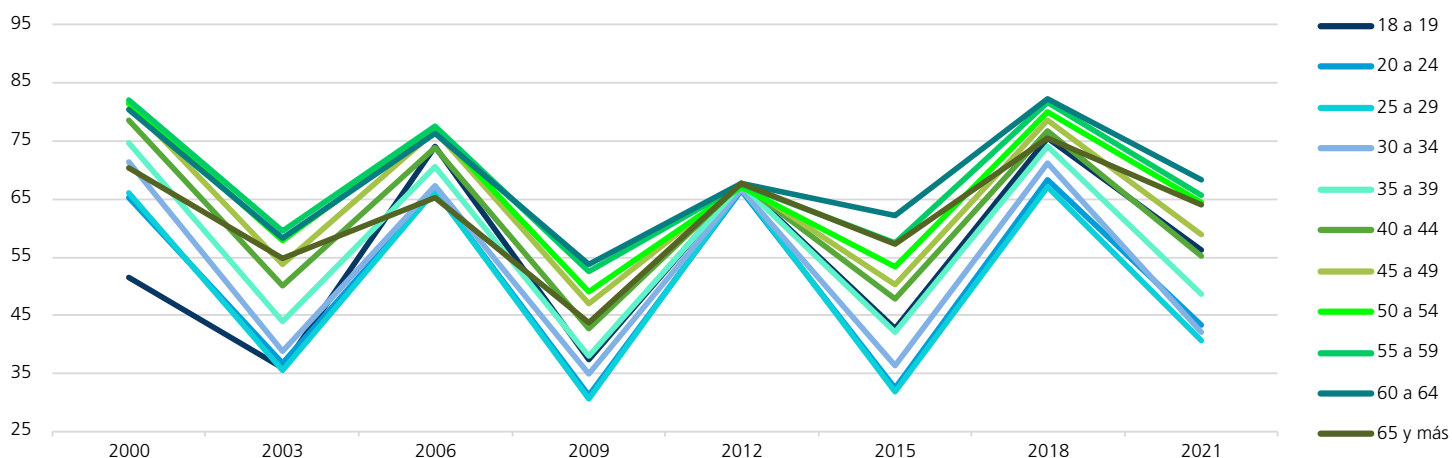

Hombres

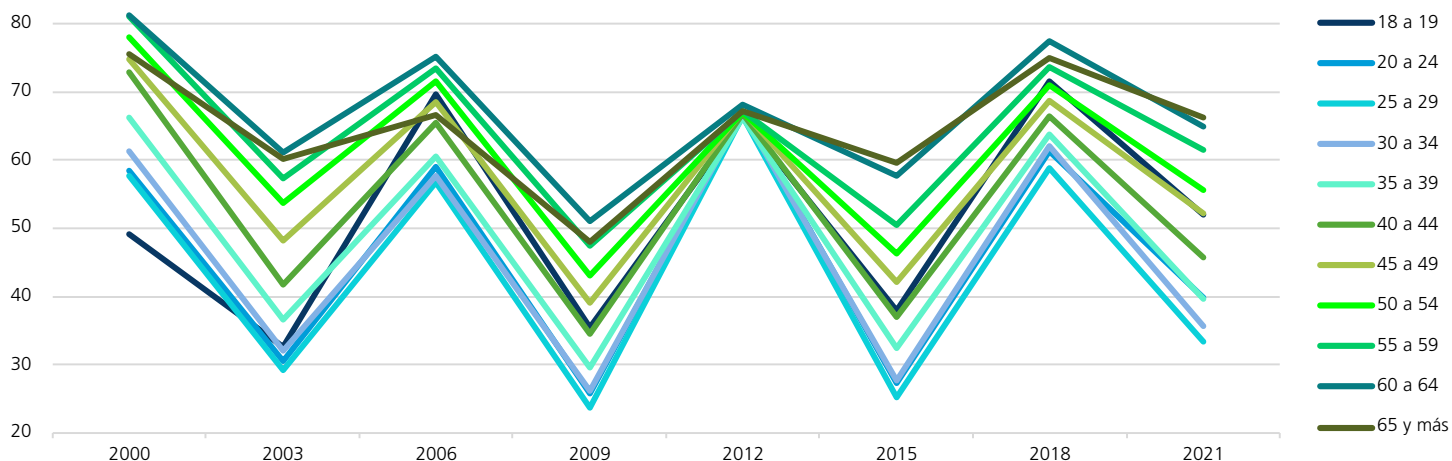

FUENTE: Elaboradas por la DEOEYG con base en información relativa a las estadísticas de participación electoral de las elecciones locales de 2000 a 2021, cuya información fue adaptada al MGE 2021.

Comportamiento de la participación por sección electoral

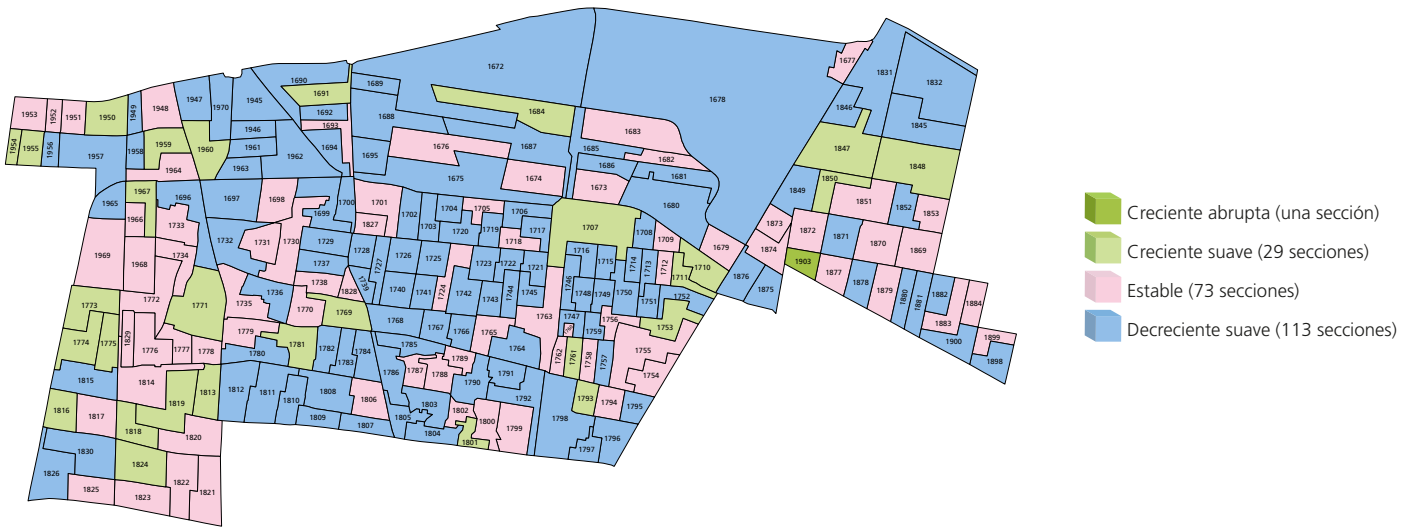

Gran grupo etario y sexo más participativo a lo largo de los procesos electorales por sección electoral

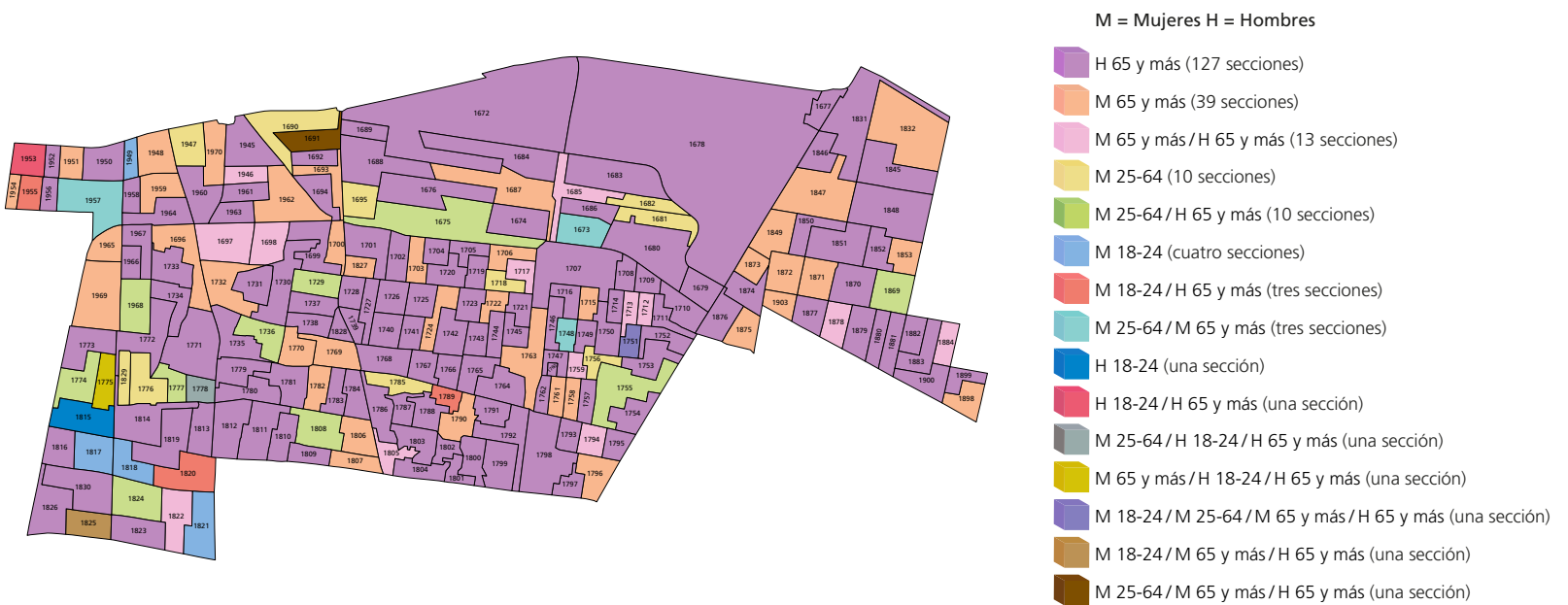

NOTA: El cálculo del comportamiento de la participación de las secciones 1848, 1792 y 1677 se realizó con información parcial, véase la nota metodológica.

FUENTE: Elaborados por la DEOEG con base en información relativa a las estadísticas de participación electoral de las elecciones locales de 2000 a 2021, cuya información fue adaptada al MGE 2021.

Distrito electoral local 16

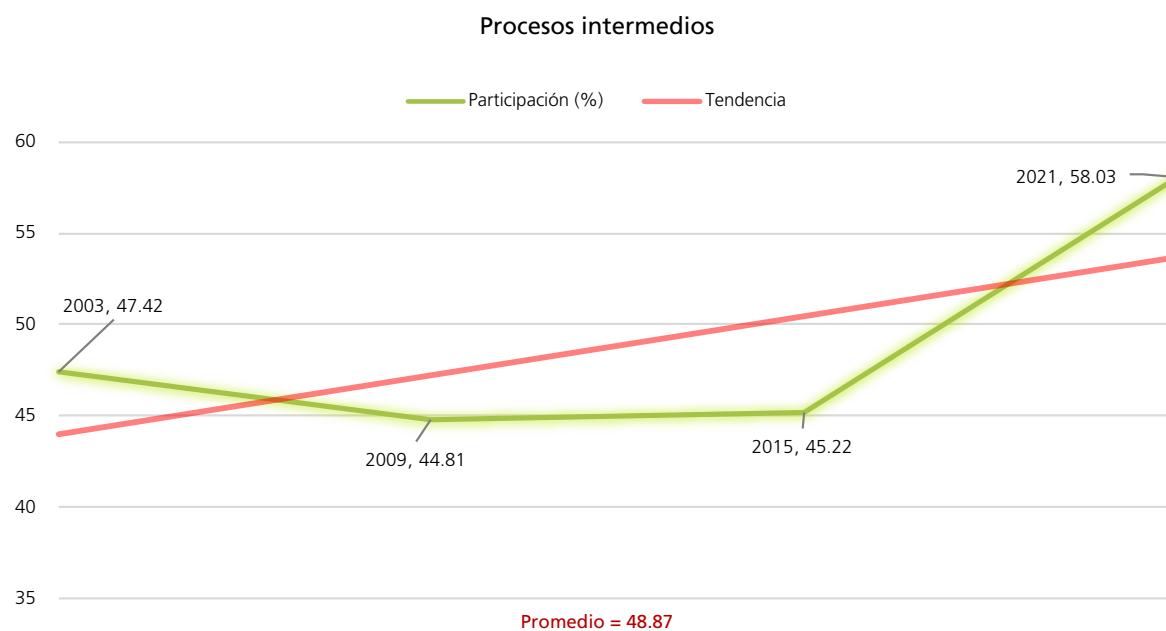
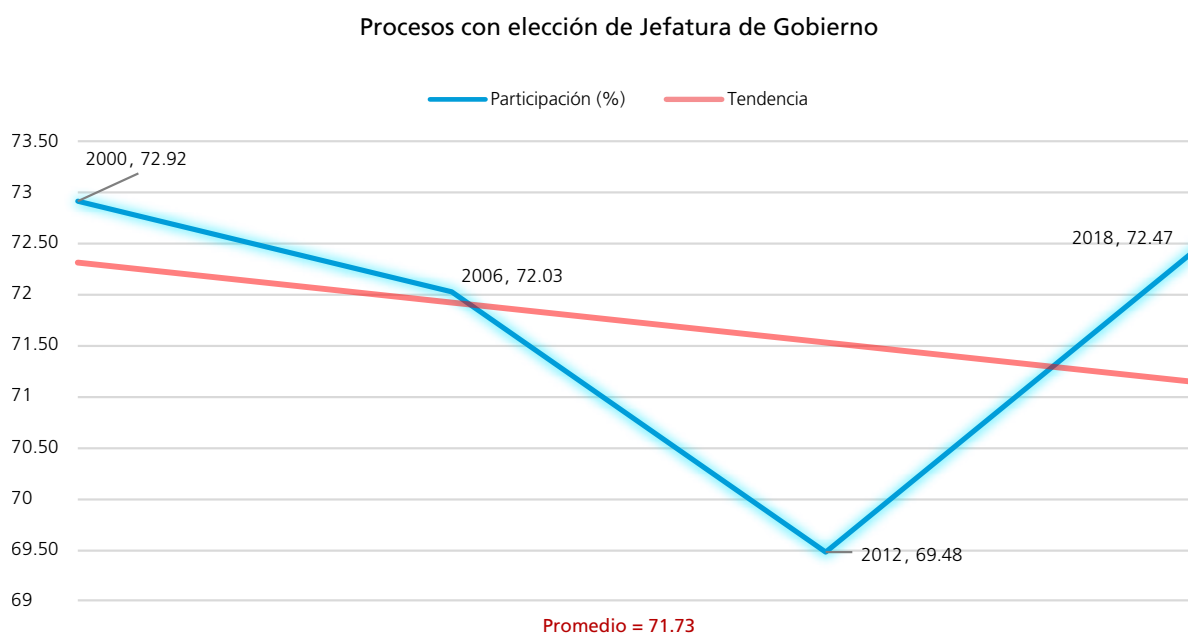
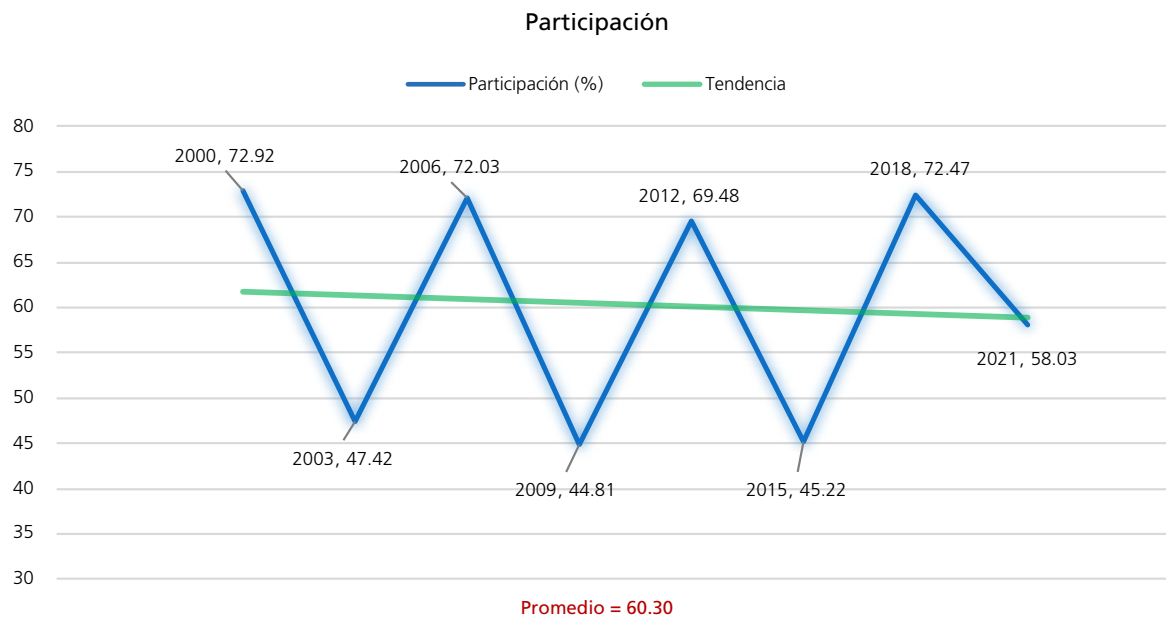
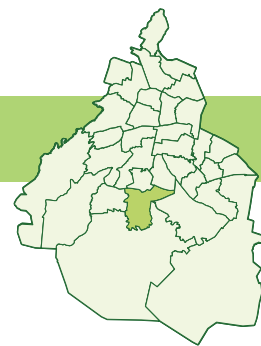

FUENTE: Elaboradas por la DEOEYG con base en información relativa a las estadísticas de participación electoral de las elecciones locales de 2000 a 2021, cuya información fue adaptada al MGE 2021.

Personas votantes

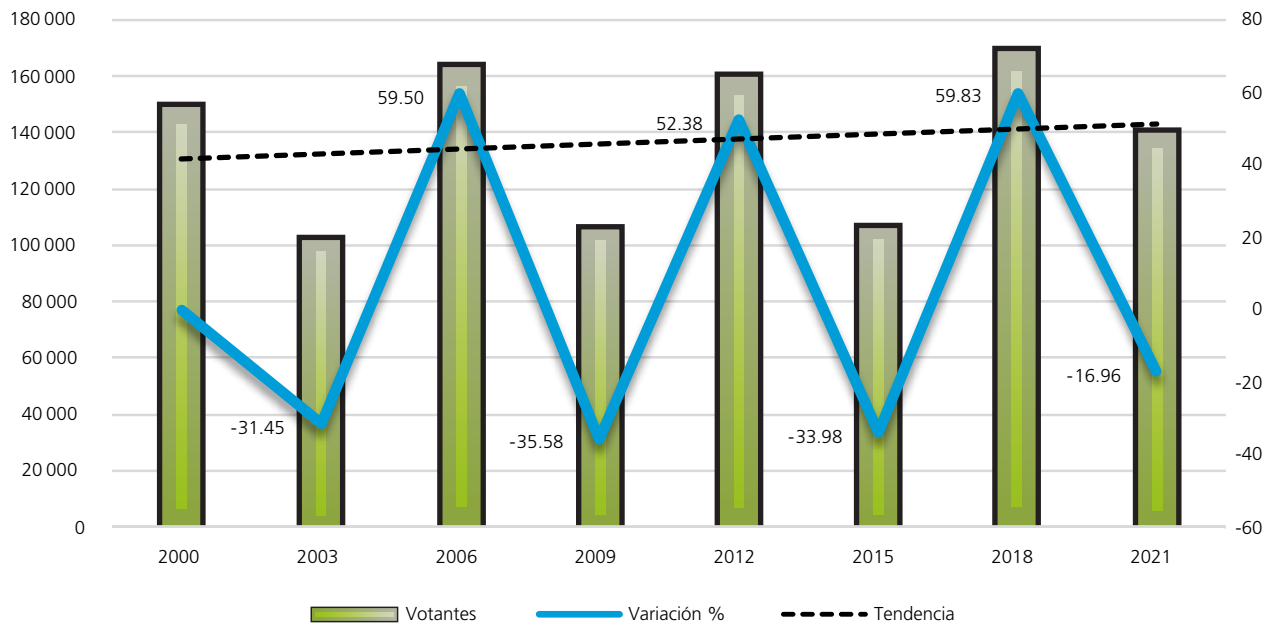

Procesos con elección de Jefatura de Gobierno

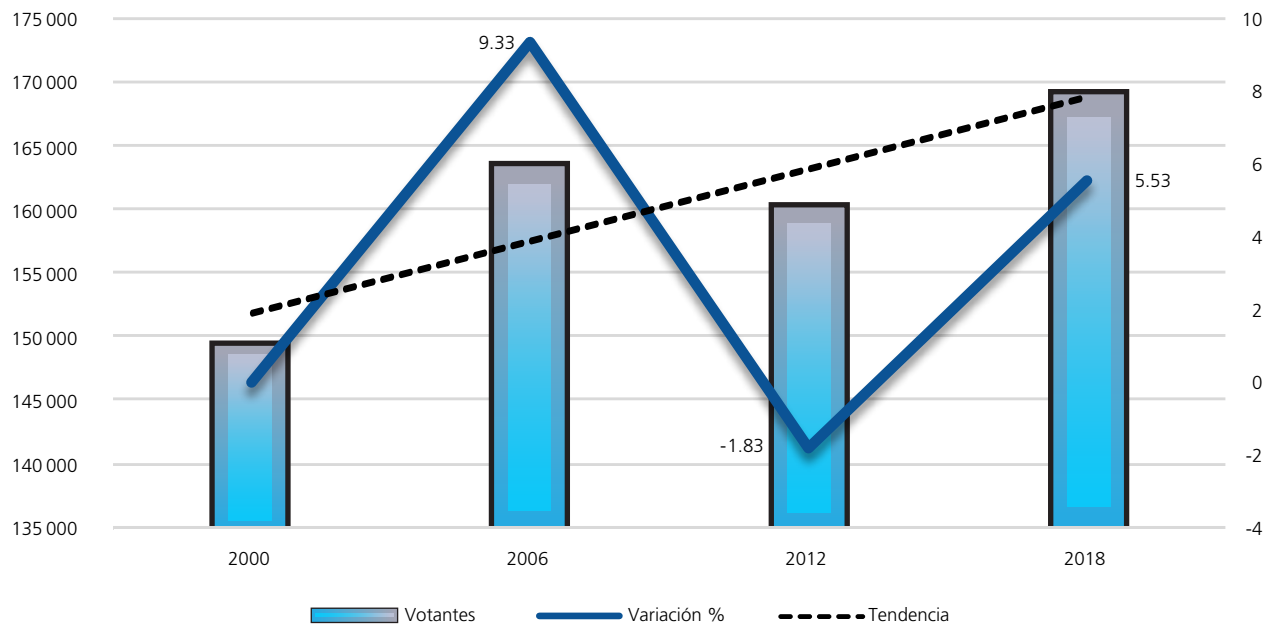

Procesos intermedios

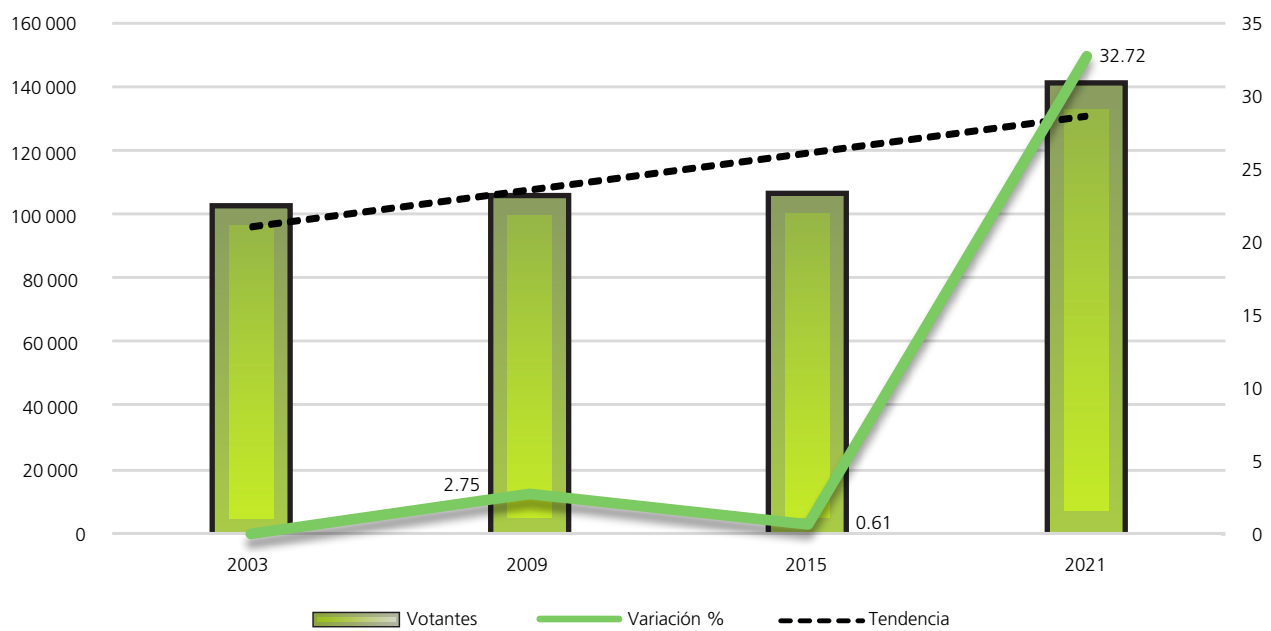

FUENTE: Elaboradas por la DEOEG con base en información relativa a las estadísticas de participación electoral de las elecciones locales de 2000 a 2021, cuya información fue adaptada al MGE 2021.

Composición de la lista nominal, votantes, no votantes y relación hombres-mujeres observada

Proceso electoral	Lista nominal		Votantes		No votantes		Relación hombres-mujeres		
	Mujeres	Hombres	Mujeres	Hombres	Mujeres	Hombres	Lista nominal	Votantes	No votantes
2000	106569	98052	80025	69175	26544	28877	92	86	109
2003	113117	102577	56642	45630	56475	56947	91	81	101
2006	119392	107092	89846	73281	29546	33811	90	82	114
2009	124062	110478	59114	45974	64948	64504	89	78	99
2012	122613	107855	85643	74491	36970	33364	88	87	90
2015	124998	108825	59949	45775	65049	63050	87	76	97
2018	124787	108380	94458	74525	30329	33855	87	79	112
2021	129543	112256	78525	61792	51018	50464	87	79	99
Promedio	120635	106939	75525	61330	45110	45609	89	81	103

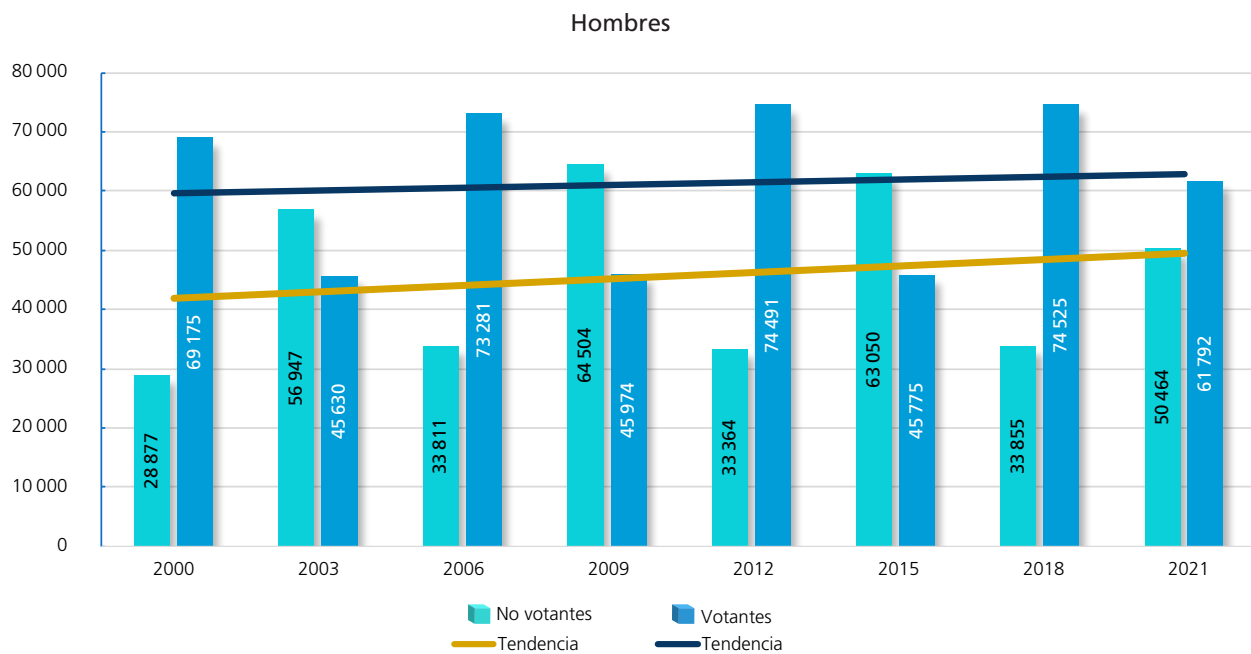
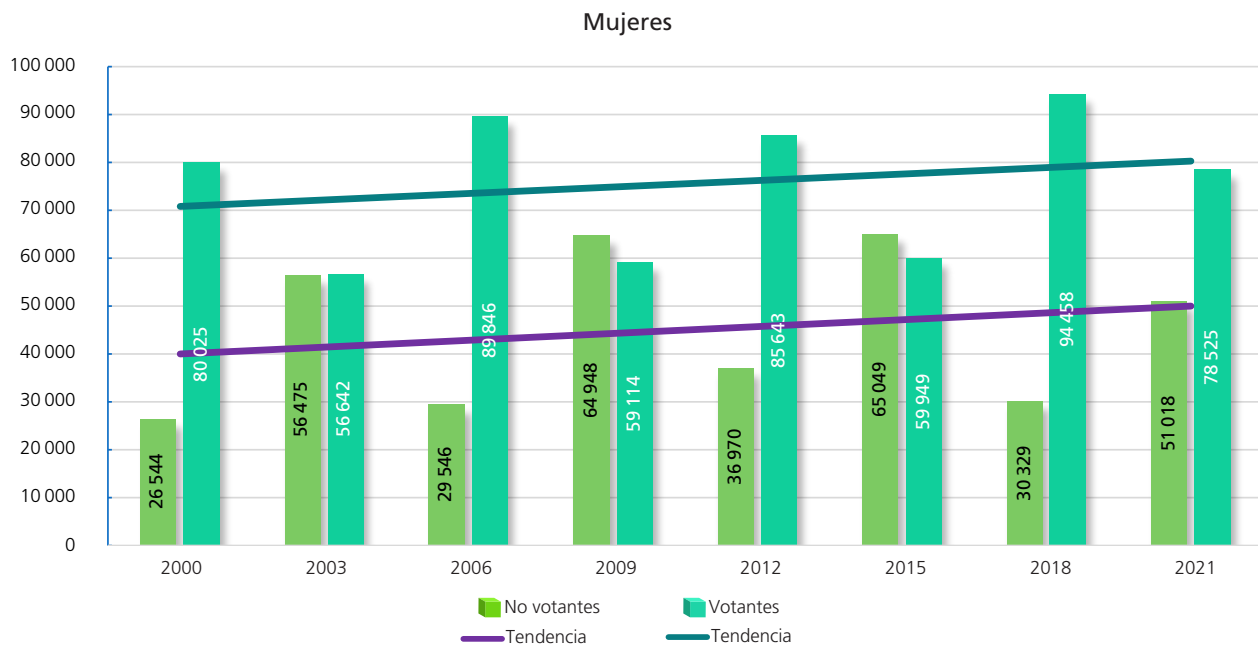

FUENTE: Elaboradas por la DEOEYG con base en información relativa a las estadísticas de participación electoral de las elecciones locales de 2000 a 2021, cuya información fue adaptada al MGE 2021.

Participación y abstención según sexo (porcentaje)

	Mujeres			Hombres		
	Proporción en la lista nominal, según sexo	Participación	Abstención	Proporción en la lista nominal, según sexo	Participación	Abstención
2000	52.08	75.09	24.91	47.92	70.55	29.45
2003	52.44	50.07	49.93	47.56	44.48	55.52
2006	52.72	75.25	24.75	47.28	68.43	31.57
2009	52.90	47.65	52.35	47.10	41.61	58.39
2012	53.20	69.85	30.15	46.80	69.07	30.93
2015	53.46	48	52	46.54	42.06	57.94
2018	53.52	75.70	24.30	46.48	68.76	31.24
2021	53.57	60.62	39.38	46.43	55.05	44.95
Promedio	52.99	62.77	37.23	47.01	57.50	42.50

Participación y abstención por proceso según sexo (porcentaje)

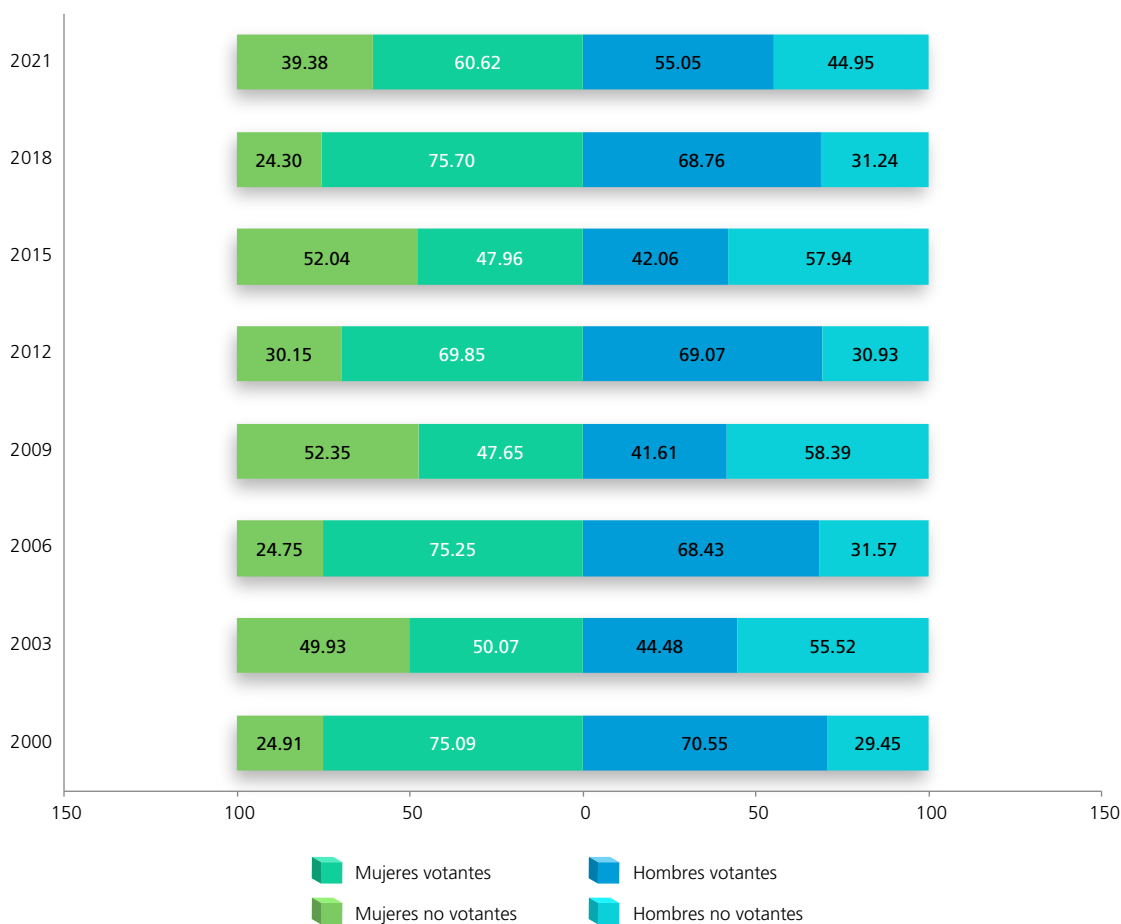

FUENTE: Elaboradas por la DEOEYG con base en información relativa a las estadísticas de participación electoral de las elecciones locales de 2000 a 2021, cuya información fue adaptada al MGE 2021.

Lista nominal según sexo y grupo etario
(procesos con elección de Jefatura de Gobierno)

Grupo etario	2000			2006			2012			2018		
	Mujeres	Hombres	Total	Mujeres	Hombres	Total	Mujeres	Hombres	Total	Mujeres	Hombres	Total
18 a 19	3775	4477	8252	4071	4127	8198	3823	3899	7722	3634	3840	7474
(%)	3.54	4.57	4.03	3.41	3.85	3.62	3.12	3.61	3.35	2.91	3.54	3.21
20 a 24	13575	16007	29582	12914	13471	26385	12236	12370	24606	11419	11457	22876
(%)	12.74	16.32	14.46	10.82	12.58	11.65	9.98	11.47	10.68	9.15	10.57	9.81
25 a 29	15237	15675	30912	13635	13995	27630	13063	12859	25922	12148	12213	24361
(%)	14.30	15.99	15.11	11.42	13.07	12.20	10.65	11.92	11.25	9.74	11.27	10.45
30 a 34	13386	12280	25666	14634	14473	29107	12649	12463	25112	11664	11262	22926
(%)	12.56	12.52	12.54	12.26	13.52	12.85	10.32	11.56	10.90	9.35	10.39	9.83
35 a 39	12197	10628	22825	12974	12001	24975	12949	11907	24856	11191	10559	21750
(%)	11.45	10.84	11.15	10.87	11.21	11.03	10.56	11.04	10.78	8.97	9.74	9.33
40 a 44	11067	9326	20393	11906	10230	22136	12131	10786	22917	11722	10261	21983
(%)	10.38	9.51	9.97	9.97	9.55	9.77	9.89	10	9.94	9.39	9.47	9.43
45 a 49	9527	7941	17468	11128	9316	20444	11177	9139	20316	11684	10053	21737
(%)	8.94	8.10	8.54	9.32	8.70	9.03	9.11	8.47	8.82	9.36	9.28	9.32
50 a 54	7723	6463	14186	9716	8013	17729	10553	8661	19214	10645	8438	19083
(%)	7.25	6.59	6.93	8.14	7.48	7.83	8.61	8.03	8.34	8.53	7.79	8.18
55 a 59	6042	4944	10986	7641	6425	14066	9286	7480	16766	10249	8007	18256
(%)	5.67	5.04	5.37	6.40	6	6.21	7.57	6.94	7.27	8.21	7.39	7.83
60 a 64	4508	3785	8293	6168	4939	11107	7352	5901	13253	8822	6916	15738
(%)	4.23	3.86	4.05	5.16	4.61	4.90	6	5.47	5.75	7.07	6.38	6.75
65 y más	9532	6526	16058	14605	10102	24707	17394	12390	29784	21609	15374	36983
(%)	8.94	6.66	7.85	12.23	9.43	10.91	14.19	11.49	12.92	17.32	14.18	15.86
Total	106569	98052	204621	119392	107092	226484	122613	107855	230468	124787	108380	233167
(%)	100	100	100	100	100	100	100	100	100	100	100	100

Distribución de los grupos etarios en los procesos electorales

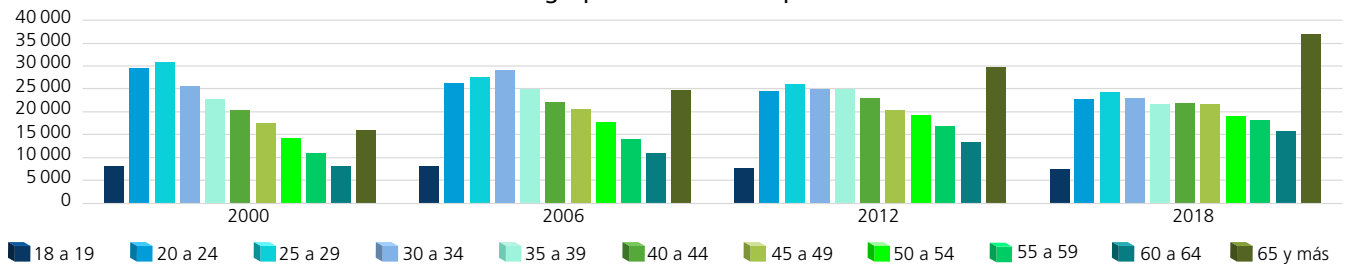

Dispersión porcentual de los grupos etarios por proceso electoral

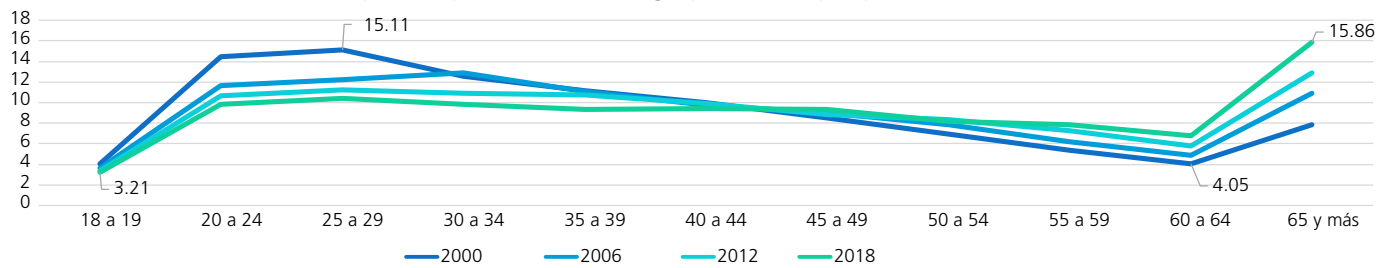

Comportamiento porcentual de los grupos etarios según sexo en los procesos electorales

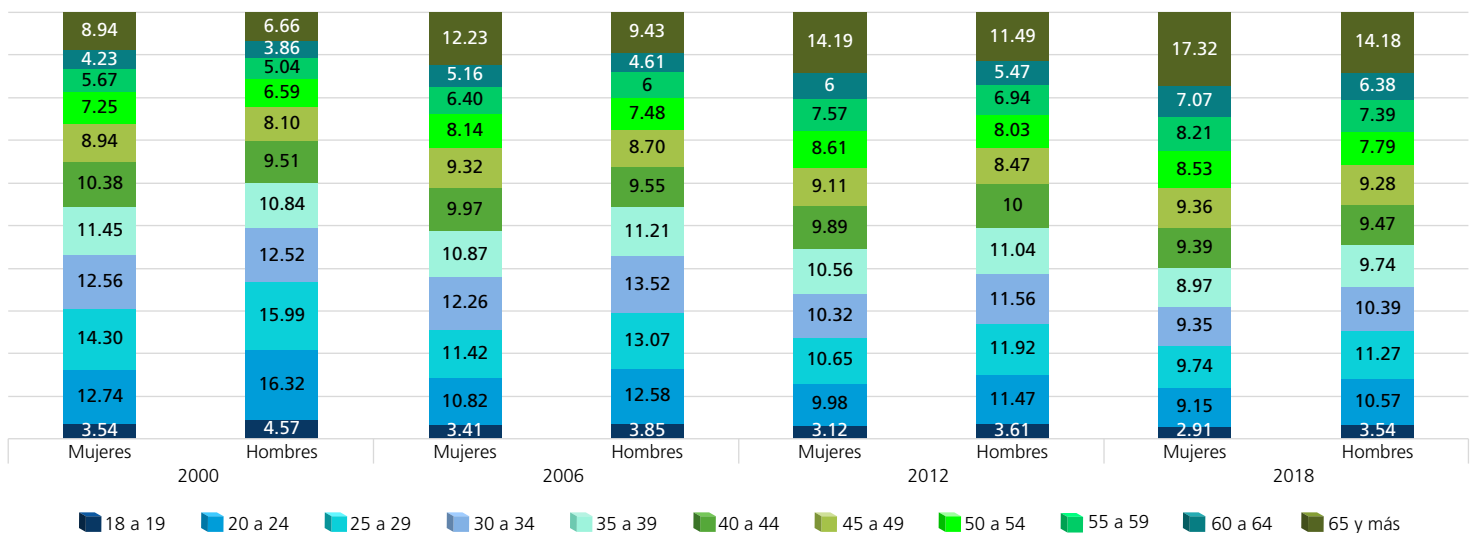

FUENTE: Elaboradas por la DEOEG con base en información relativa a las estadísticas de participación electoral de las elecciones locales de 2000 a 2021, cuya información fue adaptada al MGE 2021.

Lista nominal según sexo y grupo etario (procesos intermedios)

Grupo etario	2003			2009			2015			2021		
	Mujeres	Hombres	Total	Mujeres	Hombres	Total	Mujeres	Hombres	Total	Mujeres	Hombres	Total
18 a 19	3460	3630	7090	3617	3682	7299	3468	3545	7013	3315	3286	6601
(%)	3.06	3.54	3.29	2.92	3.33	3.11	2.77	3.26	3	2.56	2.93	2.73
20 a 24	12851	14350	27201	12261	12612	24873	12193	12301	24494	10969	11179	22148
(%)	11.36	13.99	12.61	9.88	11.42	10.61	9.75	11.30	10.48	8.47	9.96	9.16
25 a 29	14629	15152	29781	13440	13556	26996	12793	12639	25432	12163	12224	24387
(%)	12.93	14.77	13.81	10.83	12.27	11.51	10.24	11.62	10.88	9.39	10.89	10.08
30 a 34	14472	14042	28514	13739	13465	27204	12237	11902	24139	12016	11611	23627
(%)	12.80	13.69	13.22	11.07	12.19	11.60	9.79	10.94	10.32	9.28	10.34	9.77
35 a 39	12479	11122	23601	14062	13435	27497	11709	10845	22554	11713	11116	22829
(%)	11.03	10.84	10.94	11.33	12.16	11.72	9.37	9.97	9.65	9.04	9.90	9.44
40 a 44	11780	9968	21748	12154	10697	22851	12516	11189	23705	11247	10080	21327
(%)	10.42	9.72	10.08	9.80	9.68	9.74	10.01	10.28	10.14	8.68	8.98	8.82
45 a 49	10544	8807	19351	11586	9800	21386	11357	9372	20729	12061	10539	22600
(%)	9.32	8.59	8.97	9.34	8.87	9.12	9.09	8.61	8.86	9.31	9.39	9.35
50 a 54	8599	7124	15723	10602	8723	19325	10846	8677	19523	11300	9292	20592
(%)	7.60	6.94	7.29	8.55	7.90	8.24	8.68	7.97	8.35	8.72	8.28	8.52
55 a 59	7027	5687	12714	8609	7050	15659	9841	7815	17656	10528	8129	18657
(%)	6.21	5.54	5.89	6.94	6.38	6.68	7.87	7.18	7.55	8.13	7.24	7.72
60 a 64	5238	4398	9636	6992	5581	12573	8292	6533	14825	9460	7447	16907
(%)	4.63	4.29	4.47	5.64	5.05	5.36	6.63	6	6.34	7.30	6.63	6.99
65 y más	12038	8297	20335	17000	11877	28877	19746	14007	33753	24771	17353	42124
(%)	10.64	8.09	9.43	13.70	10.75	12.31	15.80	12.87	14.43	19.12	15.46	17.42
Total	113117	102577	215694	124062	110478	234540	124998	108825	233823	129543	112256	241799
(%)	100	100	100	100	100	100	100	100	100	100	100	100

Distribución de los grupos etarios en los procesos electorales

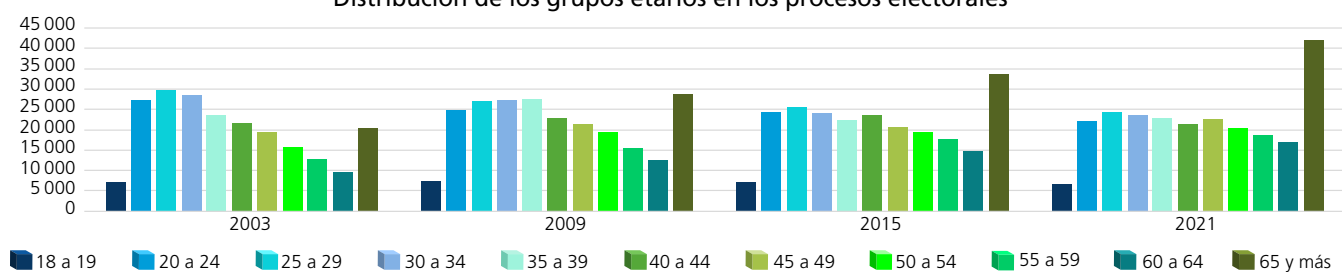

Dispersión porcentual de los grupos etarios por proceso electoral

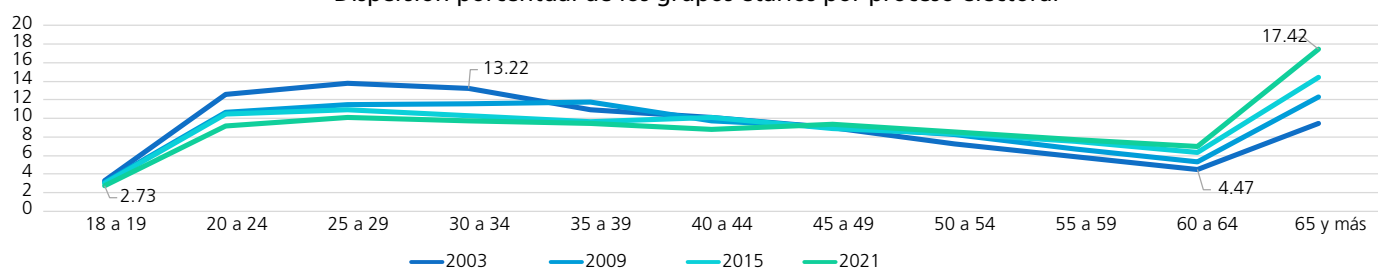

Comportamiento porcentual de los grupos etarios según sexo en los procesos electorales

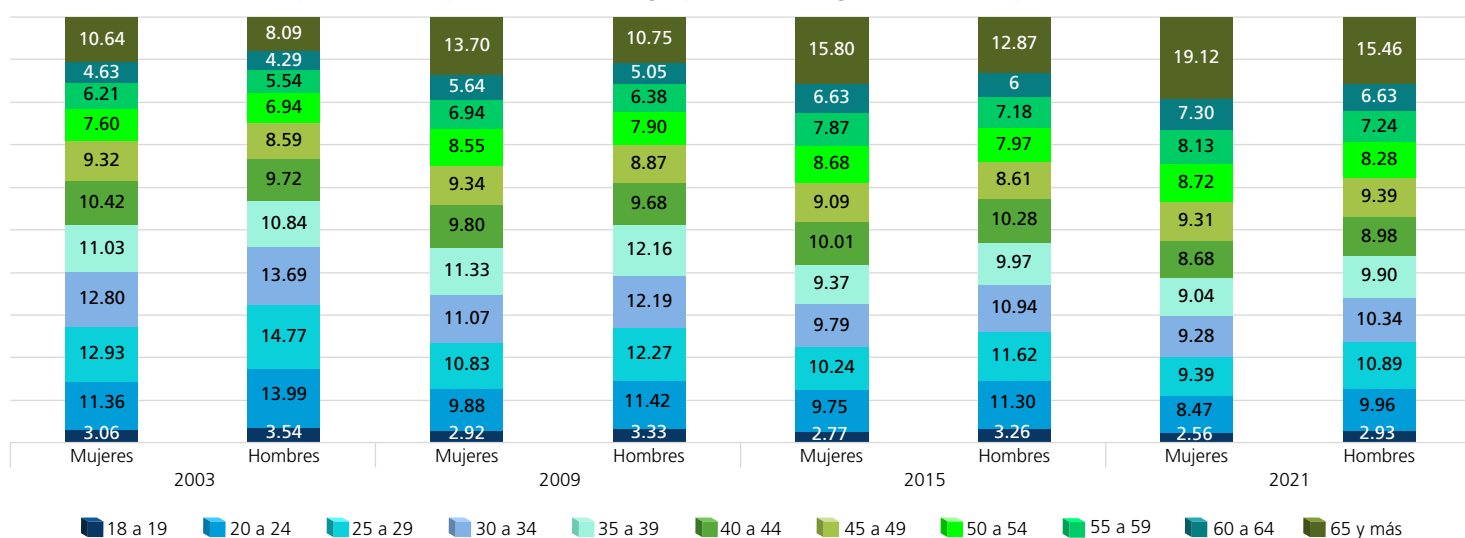

FUENTE: Elaboradas por la DEOEG con base en información relativa a las estadísticas de participación electoral de las elecciones locales de 2000 a 2021, cuya información fue adaptada al MGE 2021.

Personas votantes según sexo y grupo etario (procesos con elección de Jefatura de Gobierno)

Grupo etario	2000			2006			2012			2018		
	Mujeres	Hombres	Total	Mujeres	Hombres	Total	Mujeres	Hombres	Total	Mujeres	Hombres	Total
18 a 19	2031	2364	4395	3173	3020	6193	2677	2727	5404	2775	2735	5510
(%)	2.54	3.42	2.95	3.53	4.12	3.80	3.13	3.66	3.37	2.94	3.67	3.26
20 a 24	9155	10194	19349	9225	8467	17692	8539	8486	17025	7844	7156	15000
(%)	11.44	14.74	12.97	10.27	11.55	10.84	9.97	11.39	10.63	8.30	9.60	8.88
25 a 29	10434	9628	20062	9546	8201	17747	9106	8762	17868	8246	7292	15538
(%)	13.04	13.92	13.45	10.62	11.19	10.88	10.63	11.76	11.16	8.73	9.79	9.19
30 a 34	9788	8182	17970	10387	9005	19392	8751	8556	17307	8264	6892	15156
(%)	12.23	11.83	12.04	11.56	12.29	11.89	10.22	11.49	10.81	8.75	9.25	8.97
35 a 39	9316	7475	16791	9708	7889	17597	9032	8207	17239	8283	6798	15081
(%)	11.64	10.81	11.25	10.81	10.76	10.79	10.55	11.02	10.77	8.77	9.12	8.92
40 a 44	8919	7020	15939	9359	7159	16518	8470	7405	15875	8975	6905	15880
(%)	11.15	10.15	10.68	10.42	9.77	10.13	9.89	9.94	9.91	9.50	9.27	9.40
45 a 49	7918	6394	14312	9005	7021	16026	7825	6259	14084	9312	7135	16447
(%)	9.89	9.24	9.59	10.02	9.58	9.82	9.14	8.40	8.80	9.86	9.57	9.73
50 a 54	6466	5356	11822	7994	6176	14170	7318	6028	13346	8583	6185	14768
(%)	8.08	7.74	7.92	8.90	8.43	8.69	8.54	8.09	8.33	9.09	8.30	8.74
55 a 59	5209	4126	9335	6327	5084	11411	6477	5215	11692	8485	6091	14576
(%)	6.51	5.96	6.26	7.04	6.94	6.99	7.56	7	7.30	8.98	8.17	8.63
60 a 64	3797	3241	7038	5030	4000	9030	5122	4126	9248	7299	5515	12814
(%)	4.74	4.68	4.72	5.60	5.46	5.53	5.98	5.54	5.78	7.73	7.40	7.58
65 y más	6992	5195	12187	10092	7259	17351	12326	8720	21046	16392	11821	28213
(%)	8.74	7.51	8.17	11.23	9.91	10.64	14.39	11.71	13.14	17.35	15.86	16.70
Total	80025	69175	149200	89846	73281	163127	85643	74491	160134	94458	74525	168983
(%)	100	100	100	100	100	100	100	100	100	100	100	100

Distribución de los grupos etarios en los procesos electorales

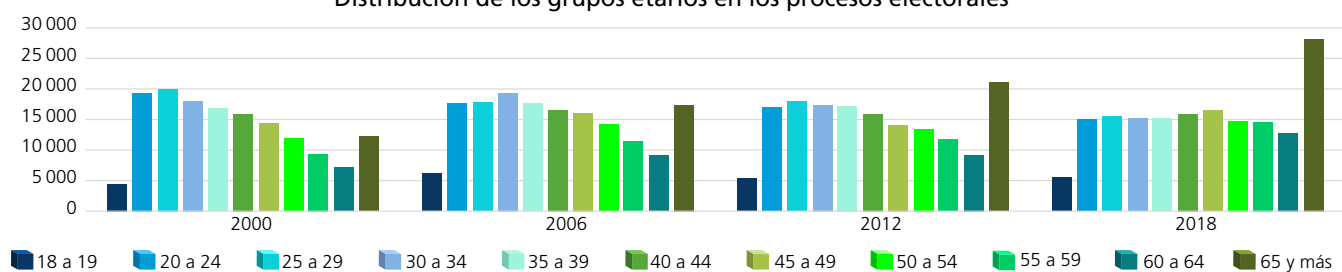

Dispersión porcentual de los grupos etarios por proceso electoral

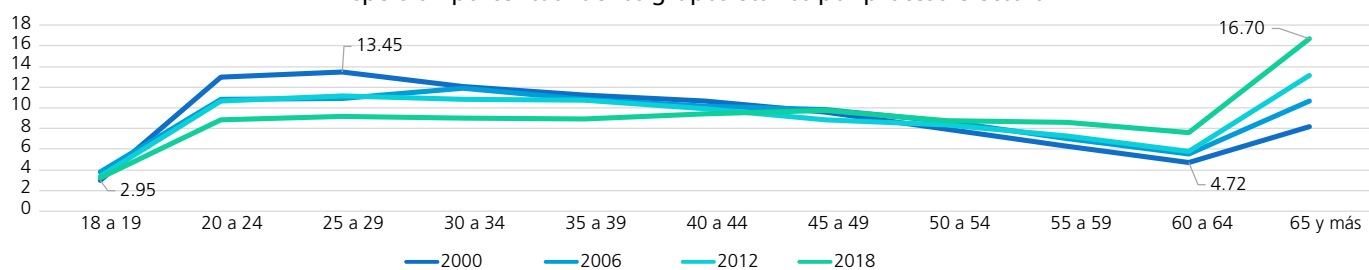

Comportamiento porcentual de los grupos etarios según sexo en los procesos electorales

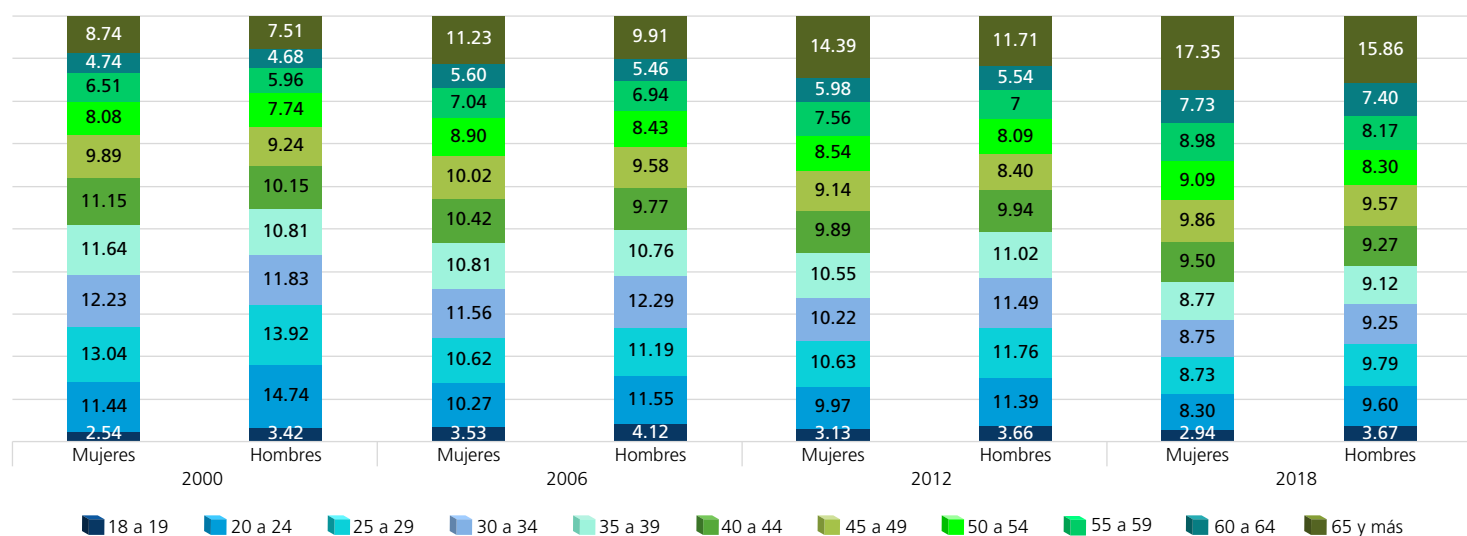

FUENTE: Elaboradas por la DEOEG con base en información relativa a las estadísticas de participación electoral de las elecciones locales de 2000 a 2021, cuya información fue adaptada al MGE 2021.

Personas votantes según sexo y grupo etario (procesos intermedios)

Grupo etario	2003			2009			2015			2021		
	Mujeres	Hombres	Total	Mujeres	Hombres	Total	Mujeres	Hombres	Total	Mujeres	Hombres	Total
18 a 19	1197	1174	2371	1678	1567	3245	1524	1496	3020	2114	1908	4022
(%)	2.11	2.57	2.32	2.84	3.41	3.09	2.54	3.27	2.86	2.69	3.09	2.87
20 a 24	5240	4410	9650	4550	4037	8587	4301	3821	8122	5617	5223	10840
(%)	9.25	9.66	9.44	7.70	8.78	8.17	7.17	8.35	7.68	7.15	8.45	7.73
25 a 29	5619	4817	10436	5085	3977	9062	4249	3480	7729	5653	4893	10546
(%)	9.92	10.56	10.20	8.60	8.65	8.62	7.09	7.60	7.31	7.20	7.92	7.52
30 a 34	6210	5066	11276	5425	4176	9601	4462	3404	7866	5647	4729	10376
(%)	10.96	11.10	11.03	9.18	9.08	9.14	7.44	7.44	7.44	7.19	7.65	7.39
35 a 39	5811	4621	10432	6150	4816	10966	5009	3744	8753	6261	4966	11227
(%)	10.26	10.13	10.20	10.40	10.48	10.43	8.36	8.18	8.28	7.97	8.04	8
40 a 44	6253	4774	11027	5867	4379	10246	6043	4516	10559	6612	5176	11788
(%)	11.04	10.46	10.78	9.93	9.52	9.75	10.08	9.86	9.99	8.42	8.38	8.40
45 a 49	6147	4758	10905	6239	4511	10750	5974	4283	10257	7746	6145	13891
(%)	10.85	10.43	10.66	10.55	9.81	10.23	9.96	9.36	9.70	9.87	9.94	9.90
50 a 54	5392	4254	9646	6064	4506	10570	6082	4318	10400	7757	5716	13473
(%)	9.52	9.32	9.43	10.26	9.80	10.06	10.15	9.43	9.84	9.88	9.25	9.60
55 a 59	4506	3545	8051	5195	3930	9125	5821	4239	10060	7451	5448	12899
(%)	7.96	7.77	7.87	8.79	8.55	8.68	9.71	9.26	9.51	9.49	8.82	9.19
60 a 64	3433	2915	6348	4305	3405	7710	5070	3818	8888	6880	5307	12187
(%)	6.06	6.39	6.21	7.28	7.41	7.34	8.46	8.34	8.41	8.76	8.59	8.68
65 y más	6834	5296	12130	8556	6670	15226	11414	8656	20070	16787	12281	29068
(%)	12.07	11.61	11.86	14.47	14.51	14.49	19.04	18.91	18.98	21.38	19.87	20.72
Total	56642	45630	102272	59114	45974	105088	59949	45775	105724	78525	61792	140317
(%)	100	100	100	100	100	100	100	100	100	100	100	100

Distribución de los grupos etarios en los procesos electorales

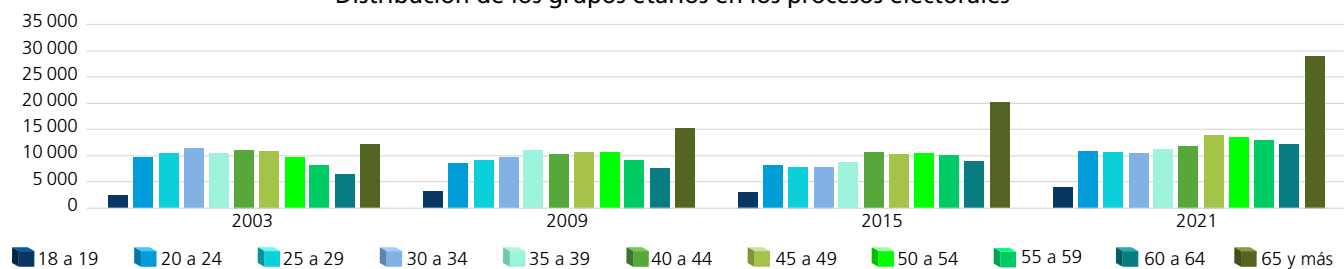

Dispersión porcentual de los grupos etarios por proceso electoral

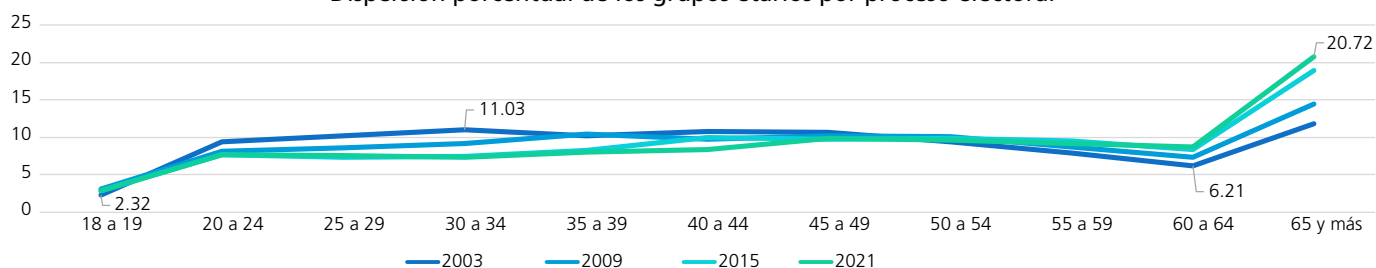

Comportamiento porcentual de los grupos etarios según sexo en los procesos electorales

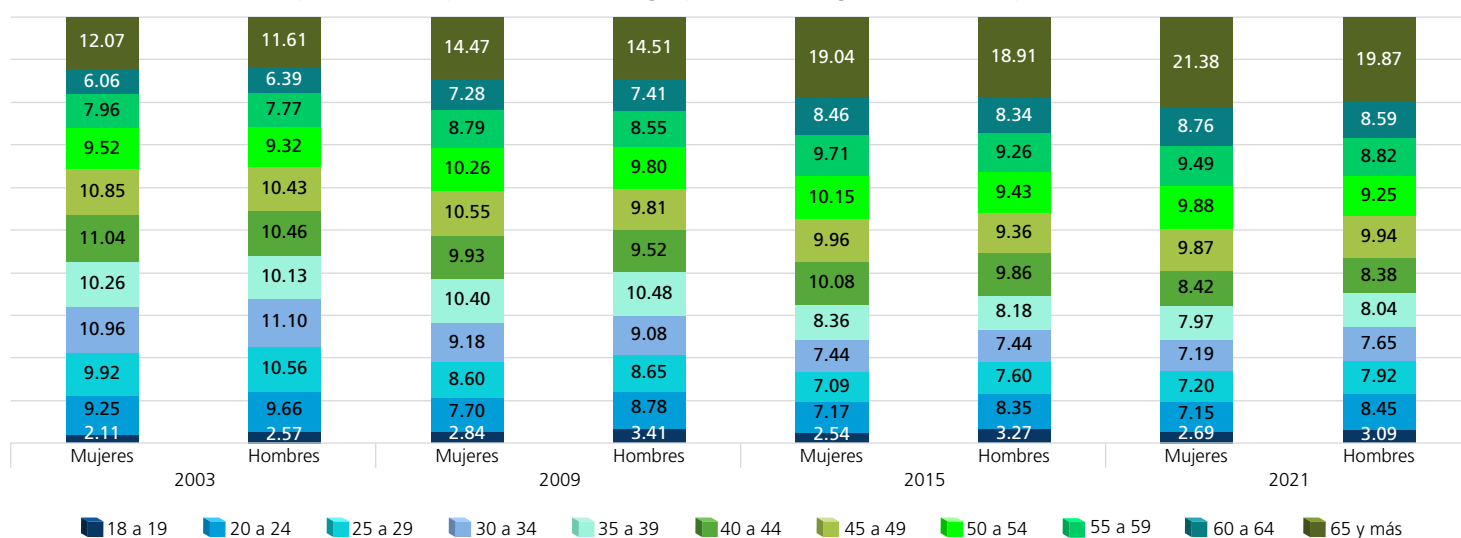

FUENTE: Elaboradas por la DEOEG con base en información relativa a las estadísticas de participación electoral de las elecciones locales de 2000 a 2021, cuya información fue adaptada al MGE 2021.

Personas no votantes según sexo y grupo etario (procesos con elección de Jefatura de Gobierno)

Grupo etario	2000			2006			2012			2018		
	Mujeres	Hombres	Total	Mujeres	Hombres	Total	Mujeres	Hombres	Total	Mujeres	Hombres	Total
18 a 19	1744	2113	3857	898	1107	2005	1146	1172	2318	859	1105	1964
(%)	6.57	7.32	6.96	3.04	3.27	3.16	3.10	3.51	3.30	2.83	3.26	3.06
20 a 24	4420	5813	10233	3689	5004	8693	3697	3884	7581	3575	4301	7876
(%)	16.65	20.13	18.46	12.49	14.80	13.72	10	11.64	10.78	11.79	12.70	12.27
25 a 29	4803	6047	10850	4089	5794	9883	3957	4097	8054	3902	4921	8823
(%)	18.09	20.94	19.58	13.84	17.14	15.60	10.70	12.28	11.45	12.86	14.54	13.75
30 a 34	3598	4098	7696	4247	5468	9715	3898	3907	7805	3400	4370	7770
(%)	13.56	14.19	13.89	14.37	16.17	15.33	10.54	11.71	11.10	11.21	12.91	12.11
35 a 39	2881	3153	6034	3266	4112	7378	3917	3700	7617	2908	3761	6669
(%)	10.85	10.92	10.89	11.05	12.16	11.65	10.60	11.09	10.83	9.59	11.11	10.39
40 a 44	2148	2306	4454	2547	3071	5618	3661	3381	7042	2747	3356	6103
(%)	8.09	7.99	8.04	8.62	9.08	8.87	9.90	10.14	10.01	9.06	9.91	9.51
45 a 49	1609	1547	3156	2123	2295	4418	3352	2880	6232	2372	2918	5290
(%)	6.06	5.36	5.69	7.19	6.79	6.97	9.07	8.63	8.86	7.82	8.62	8.24
50 a 54	1257	1107	2364	1722	1837	3559	3235	2633	5868	2062	2253	4315
(%)	4.74	3.83	4.27	5.83	5.43	5.62	8.75	7.89	8.34	6.80	6.66	6.72
55 a 59	833	818	1651	1314	1341	2655	2809	2265	5074	1764	1916	3680
(%)	3.14	2.83	2.98	4.45	3.97	4.19	7.60	6.79	7.21	5.82	5.66	5.73
60 a 64	711	544	1255	1138	939	2077	2230	1775	4005	1523	1401	2924
(%)	2.68	1.88	2.26	3.85	2.78	3.28	6.03	5.32	5.70	5.02	4.14	4.56
65 y más	2540	1331	3871	4513	2843	7356	5068	3670	8738	5217	3553	8770
(%)	9.57	4.61	6.98	15.27	8.41	11.61	13.71	11	12.42	17.20	10.49	13.66
Total	26544	28877	55421	29546	33811	63357	36970	33364	70334	30329	33855	64184
(%)	100	100	100	100	100	100	100	100	100	100	100	100

Distribución de los grupos etarios en los procesos electorales

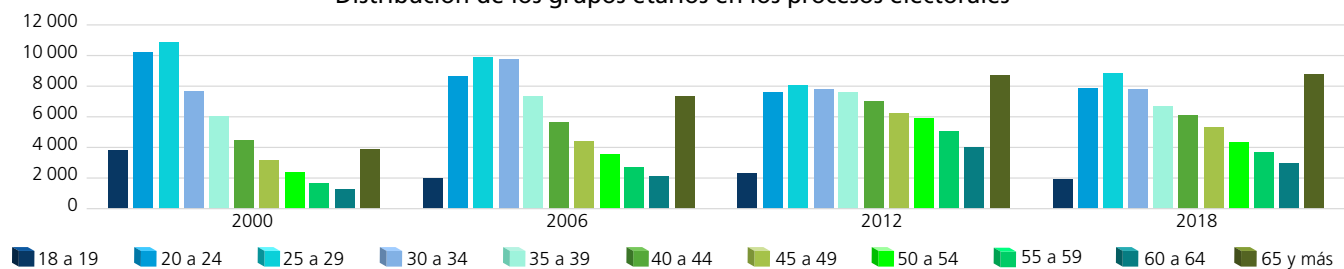

Dispersión porcentual de los grupos etarios por proceso electoral

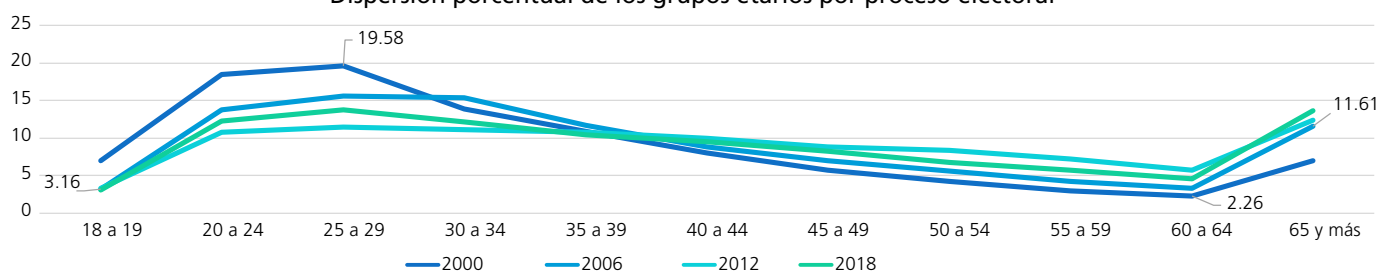

Comportamiento porcentual de los grupos etarios según sexo en los procesos electorales

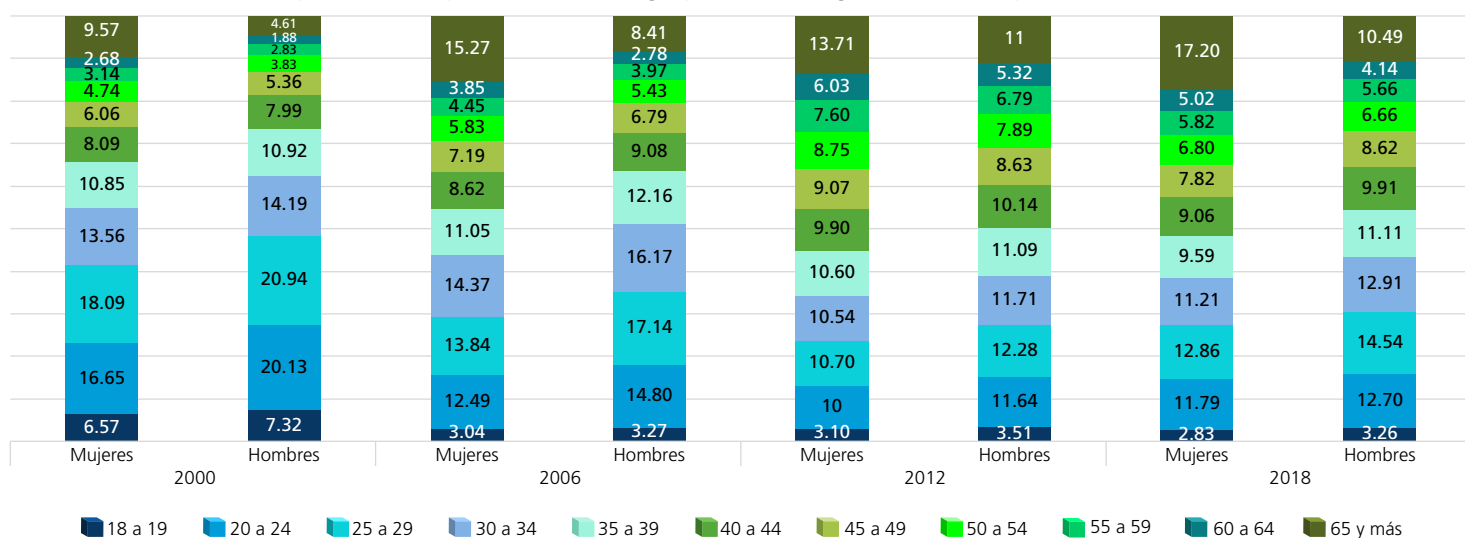

FUENTE: Elaboradas por la DEOEG con base en información relativa a las estadísticas de participación electoral de las elecciones locales de 2000 a 2021, cuya información fue adaptada al MGE 2021.

Personas no votantes según sexo y grupo etario (procesos intermedios)

Grupo etario	2003			2009			2015			2021		
	Mujeres	Hombres	Total	Mujeres	Hombres	Total	Mujeres	Hombres	Total	Mujeres	Hombres	Total
18 a 19	2263	2456	4719	1939	2115	4054	1944	2049	3993	1201	1378	2579
(%)	4.01	4.31	4.16	2.99	3.28	3.13	2.99	3.25	3.12	2.35	2.73	2.54
20 a 24	7611	9940	17551	7711	8575	16286	7892	8480	16372	5352	5956	11308
(%)	13.48	17.46	15.47	11.87	13.29	12.58	12.13	13.45	12.78	10.49	11.80	11.14
25 a 29	9010	10335	19345	8355	9579	17934	8544	9159	17703	6510	7331	13841
(%)	15.95	18.15	17.06	12.86	14.85	13.85	13.14	14.53	13.82	12.76	14.53	13.64
30 a 34	8262	8976	17238	8314	9289	17603	7775	8498	16273	6369	6882	13251
(%)	14.63	15.76	15.20	12.80	14.40	13.60	11.95	13.48	12.70	12.48	13.64	13.06
35 a 39	6668	6501	13169	7912	8619	16531	6700	7101	13801	5452	6150	11602
(%)	11.81	11.42	11.61	12.18	13.36	12.77	10.30	11.26	10.77	10.69	12.19	11.43
40 a 44	5527	5194	10721	6287	6318	12605	6473	6673	13146	4635	4904	9539
(%)	9.79	9.12	9.45	9.68	9.80	9.74	9.95	10.58	10.26	9.09	9.72	9.40
45 a 49	4397	4049	8446	5347	5289	10636	5383	5089	10472	4315	4394	8709
(%)	7.78	7.11	7.45	8.23	8.20	8.22	8.28	8.07	8.18	8.46	8.71	8.58
50 a 54	3207	2870	6077	4538	4217	8755	4764	4359	9123	3543	3576	7119
(%)	5.68	5.04	5.36	6.99	6.54	6.76	7.32	6.91	7.12	6.94	7.08	7.02
55 a 59	2521	2142	4663	3414	3120	6534	4020	3576	7596	3077	2681	5758
(%)	4.46	3.76	4.11	5.26	4.84	5.05	6.18	5.67	5.93	6.03	5.31	5.67
60 a 64	1805	1483	3288	2687	2176	4863	3222	2715	5937	2580	2140	4720
(%)	3.20	2.60	2.90	4.14	3.37	3.76	4.95	4.31	4.64	5.06	4.24	4.65
65 y más	5204	3001	8205	8444	5207	13651	8332	5351	13683	7984	5072	13056
(%)	9.21	5.27	7.23	13	8.07	10.54	12.81	8.49	10.68	15.65	10.05	12.87
Total	56475	56947	113422	64948	64504	129452	65049	63050	128099	51018	50464	101482
(%)	100	100	100	100	100	100	100	100	100	100	100	100

Distribución de los grupos etarios en los procesos electorales

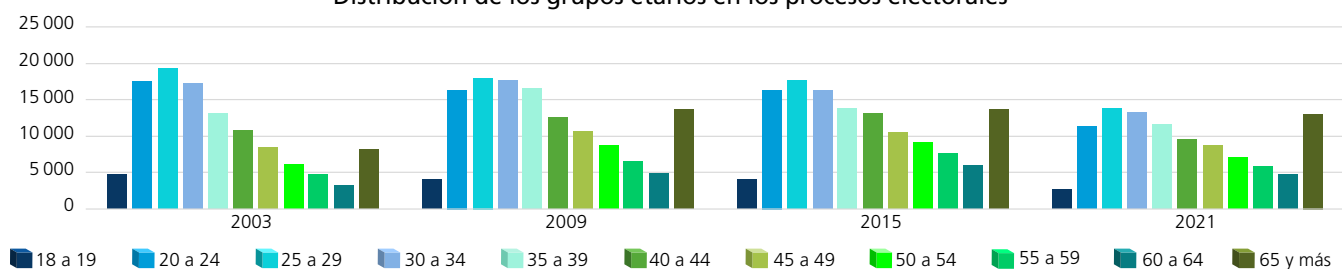

Dispersión porcentual de los grupos etarios por proceso electoral

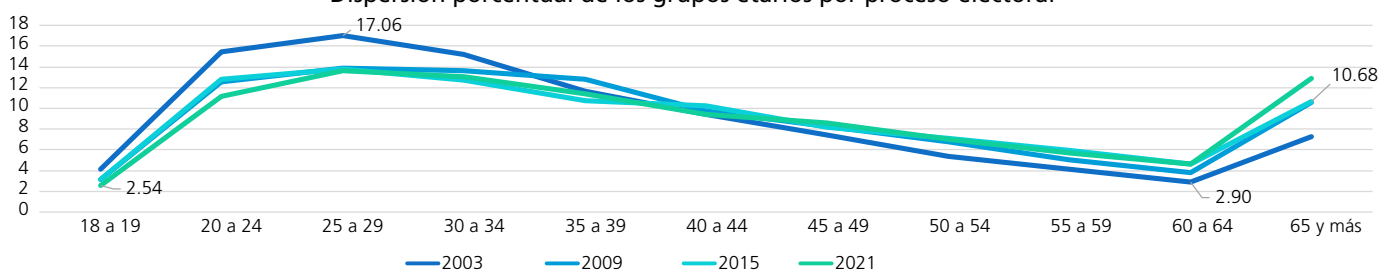

Comportamiento porcentual de los grupos etarios según sexo en los procesos electorales

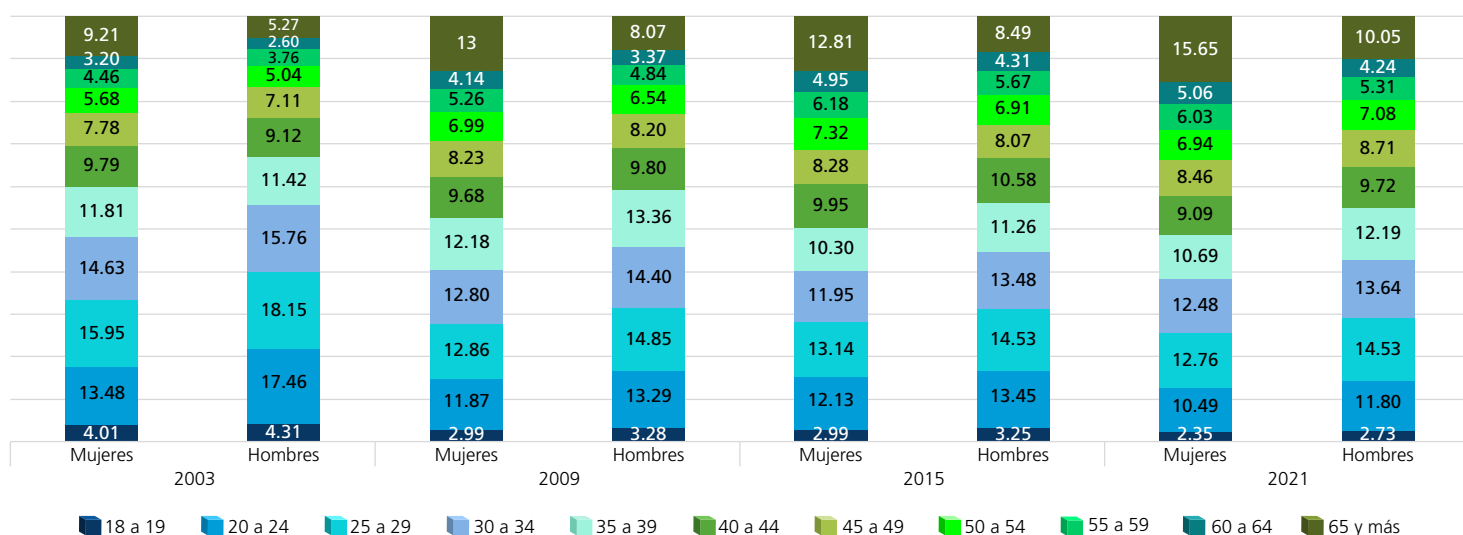

FUENTE: Elaboradas por la DEOEG con base en información relativa a las estadísticas de participación electoral de las elecciones locales de 2000 a 2021, cuya información fue adaptada al MGE 2021.

Participación según sexo y grupo etario (porcentaje)



Mujeres

	2000	2003	2006	2009	2012	2015	2018	2021	Promedio (elecciones con Jefatura de Gobierno)	Promedio (elecciones intermedias)	Promedio general
18 a 19	53.80	34.60	77.94	46.39	70.02	43.94	76.36	63.77	69.53	47.18	58.35
20 a 24	67.44	40.78	71.43	37.11	69.79	35.27	68.69	51.21	69.34	41.09	55.22
25 a 29	68.48	38.41	70.01	37.83	69.71	33.21	67.88	46.48	69.02	38.98	54
30 a 34	73.12	42.91	70.98	39.49	69.18	36.46	70.85	47	71.03	41.47	56.25
35 a 39	76.38	46.57	74.83	43.73	69.75	42.78	74.01	53.45	73.74	46.63	60.19
40 a 44	80.59	53.08	78.61	48.27	69.82	48.28	76.57	58.79	76.40	52.11	64.25
45 a 49	83.11	58.30	80.92	53.85	70.01	52.60	79.70	64.22	78.44	57.24	67.84
50 a 54	83.72	62.70	82.28	57.20	69.35	56.08	80.63	68.65	79	61.16	70.08
55 a 59	86.21	64.12	82.80	60.34	69.75	59.15	82.79	70.77	80.39	63.60	71.99
60 a 64	84.23	65.54	81.55	61.57	69.67	61.14	82.74	72.73	79.55	65.25	72.40
65 y más	73.35	56.77	69.10	50.33	70.86	57.80	75.86	67.77	72.29	58.17	65.23



Hombres

	2000	2003	2006	2009	2012	2015	2018	2021	Promedio (elecciones con Jefatura de Gobierno)	Promedio (elecciones intermedias)	Promedio general
18 a 19	52.80	32.34	73.18	42.56	69.94	42.20	71.22	58.06	66.79	43.79	55.29
20 a 24	63.68	30.73	62.85	32.01	68.60	31.06	62.46	46.72	64.40	35.13	49.76
25 a 29	61.42	31.79	58.60	29.34	68.14	27.53	59.71	40.03	61.97	32.17	47.07
30 a 34	66.63	36.08	62.22	31.01	68.65	28.60	61.20	40.73	64.68	34.11	49.39
35 a 39	70.33	41.55	65.74	35.85	68.93	34.52	64.38	44.67	67.35	39.15	53.25
40 a 44	75.27	47.89	69.98	40.94	68.65	40.36	67.29	51.35	70.30	45.14	57.72
45 a 49	80.52	54.03	75.36	46.03	68.49	45.70	70.97	58.31	73.84	51.02	62.43
50 a 54	82.87	59.71	77.07	51.66	69.60	49.76	73.30	61.52	75.71	55.66	65.69
55 a 59	83.45	62.34	79.13	55.74	69.72	54.24	76.07	67.02	77.09	59.84	68.46
60 a 64	85.63	66.28	80.99	61.01	69.92	58.44	79.74	71.26	79.07	64.25	71.66
65 y más	79.60	63.83	71.86	56.16	70.38	61.80	76.89	70.77	74.68	63.14	68.91

Mujeres

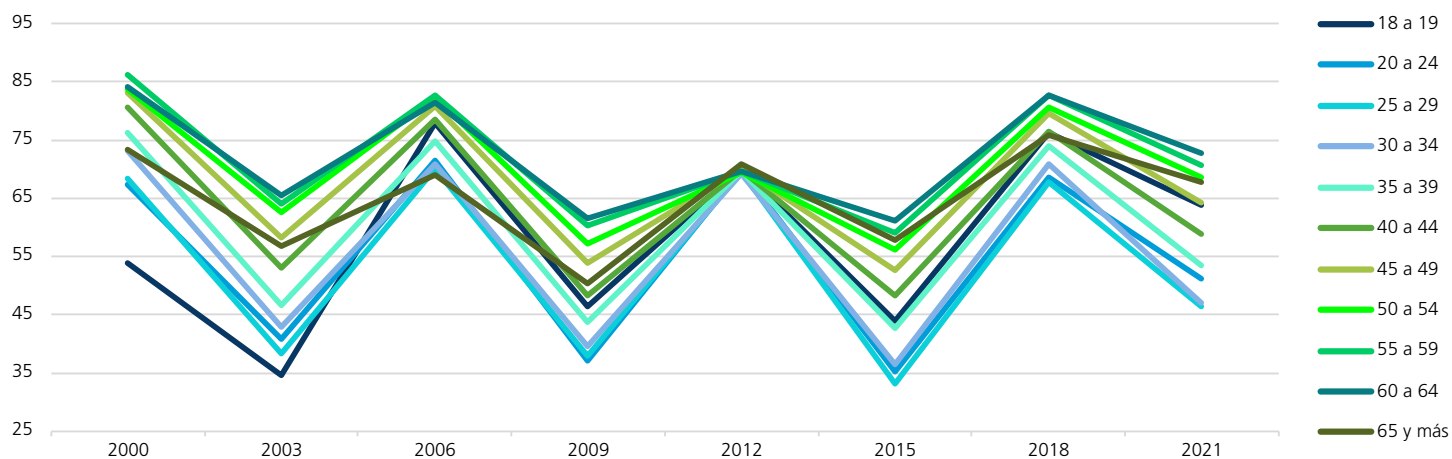

Hombres

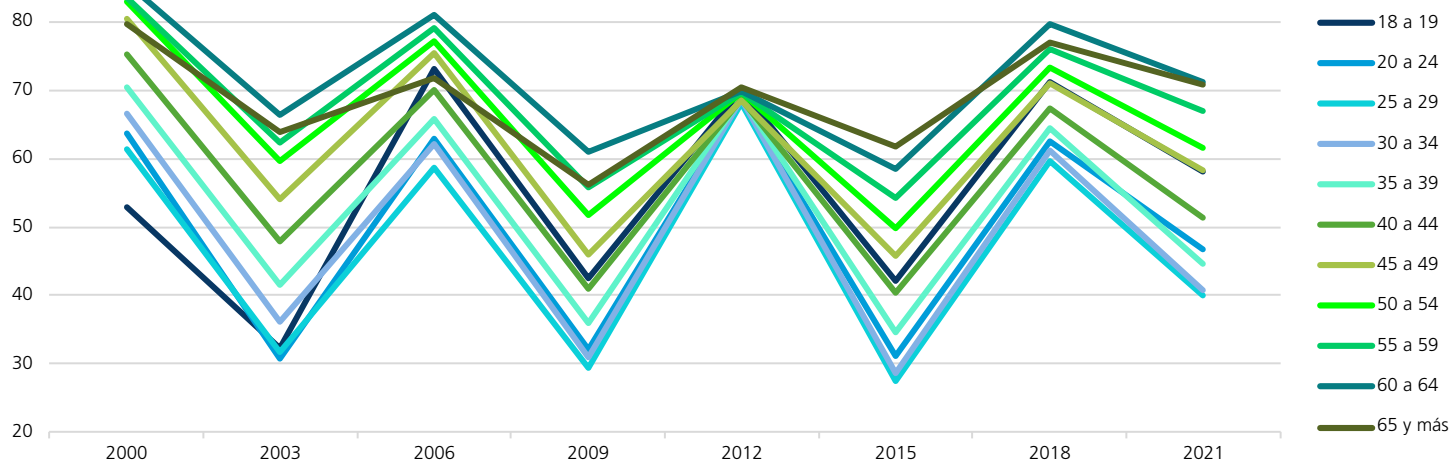

FUENTE: Elaboradas por la DEOEYG con base en información relativa a las estadísticas de participación electoral de las elecciones locales de 2000 a 2021, cuya información fue adaptada al MGE 2021.

Comportamiento de la participación por sección electoral

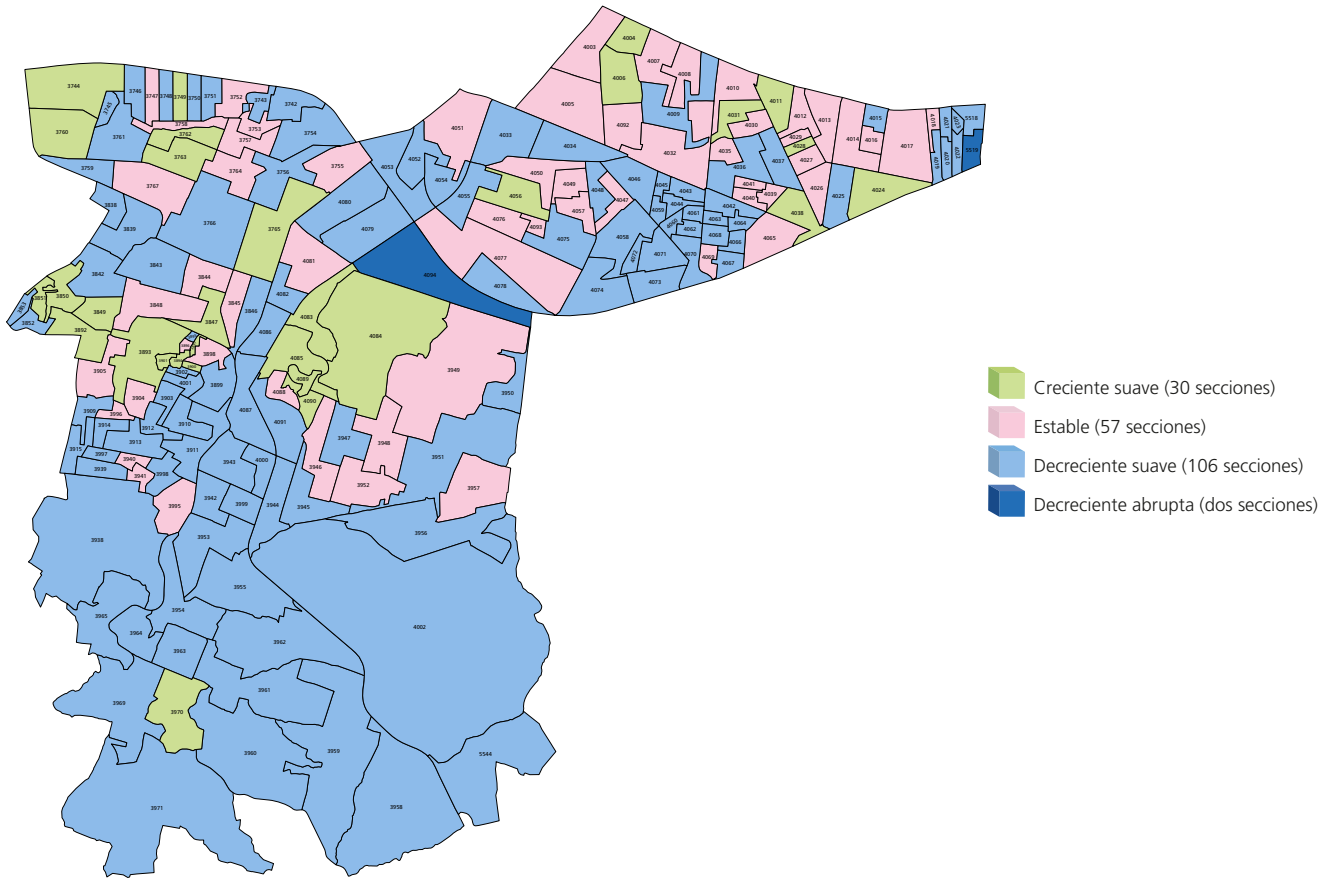

Gran grupo etario y sexo más participativo a lo largo de los procesos electorales por sección electoral

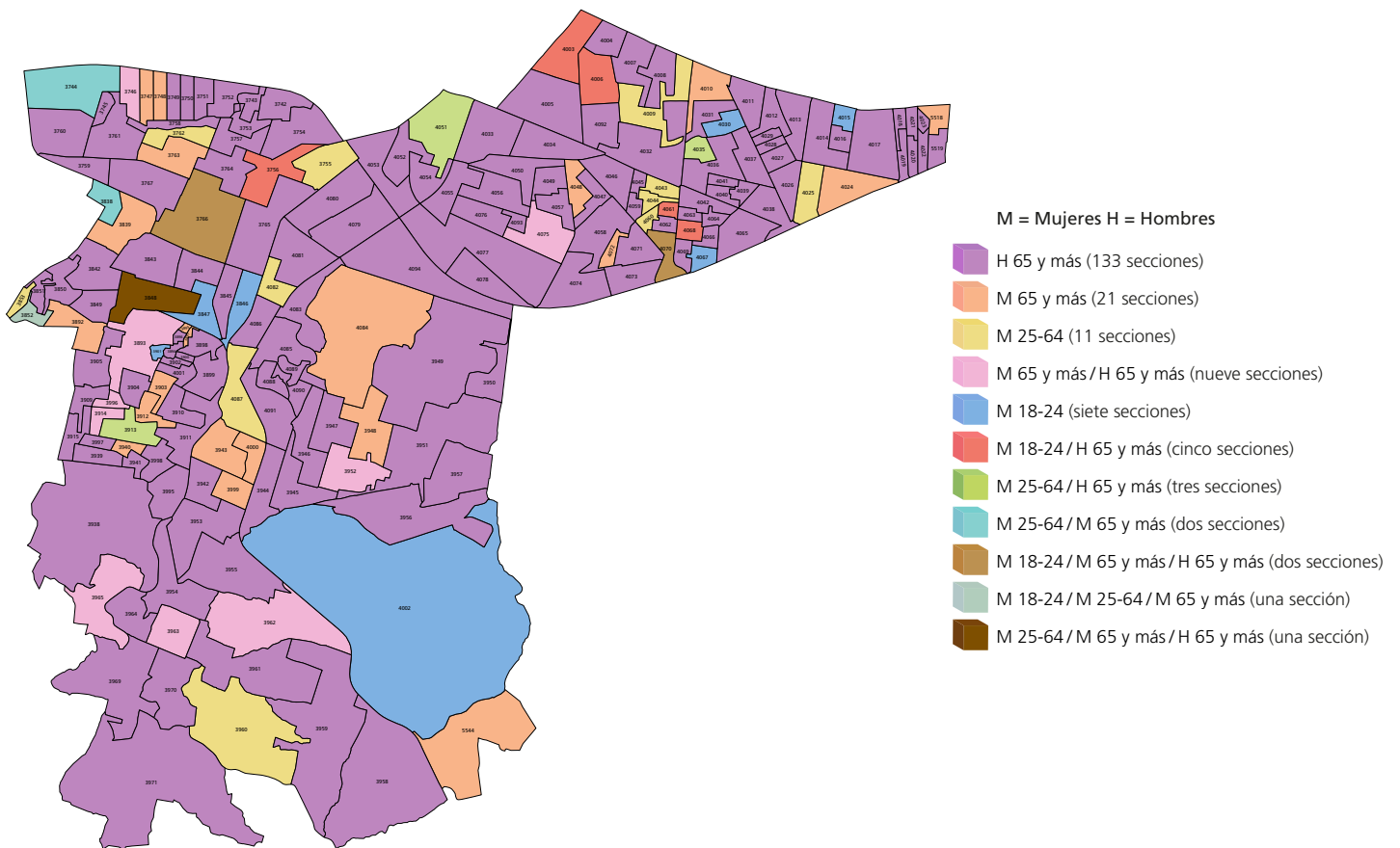

NOTA: El cálculo del comportamiento de la participación de las secciones 4080, 5544, 4020, 4094, 3760 y 3851 se realizó con información parcial, véase la nota metodológica.

FUENTE: Elaborados por la DEOEG con base en información relativa a las estadísticas de participación electoral de las elecciones locales de 2000 a 2021, cuya información fue adaptada al MGE 2021.

Distrito electoral local 17

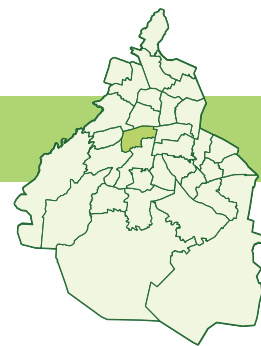

Participación

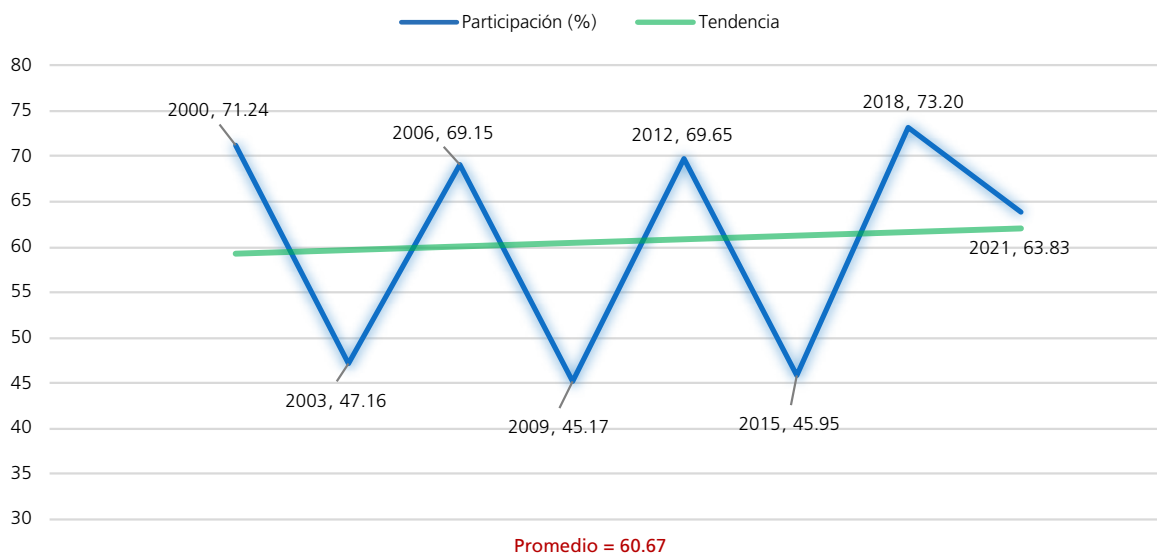

Procesos con elección de Jefatura de Gobierno

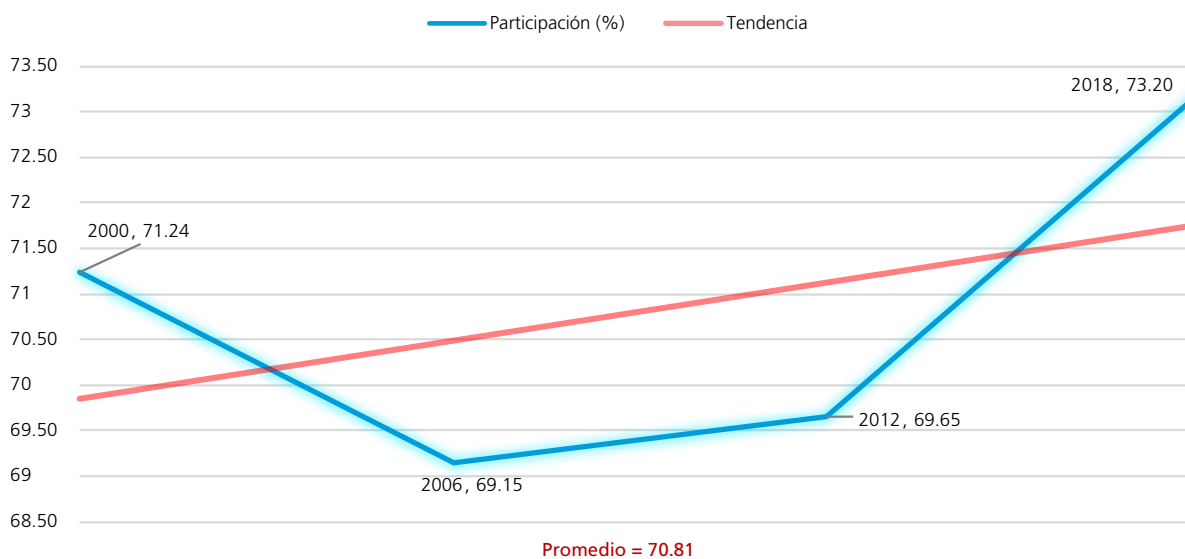

Procesos intermedios

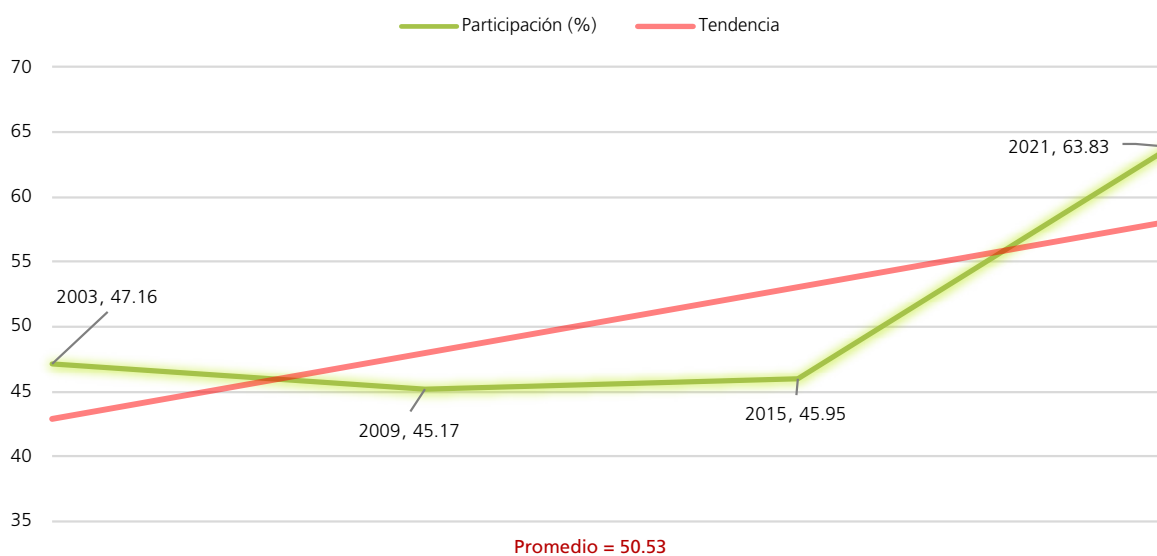

FUENTE: Elaboradas por la DEOEYG con base en información relativa a las estadísticas de participación electoral de las elecciones locales de 2000 a 2021, cuya información fue adaptada al MGE 2021.

Personas votantes

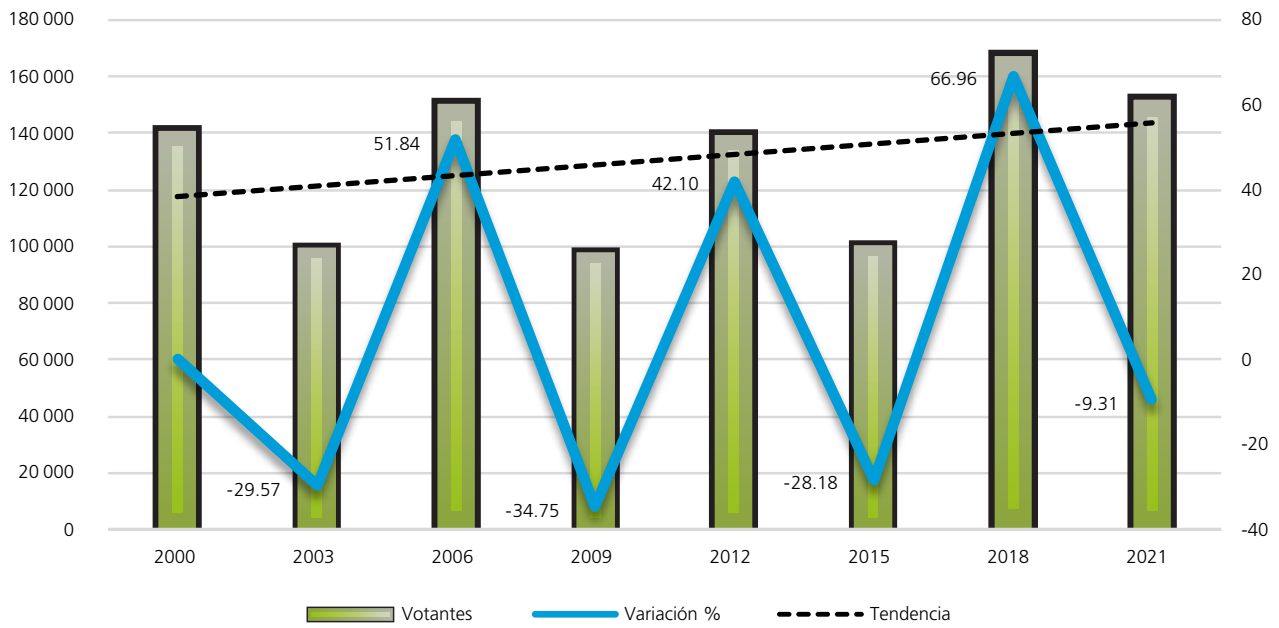

Procesos con elección de Jefatura de Gobierno

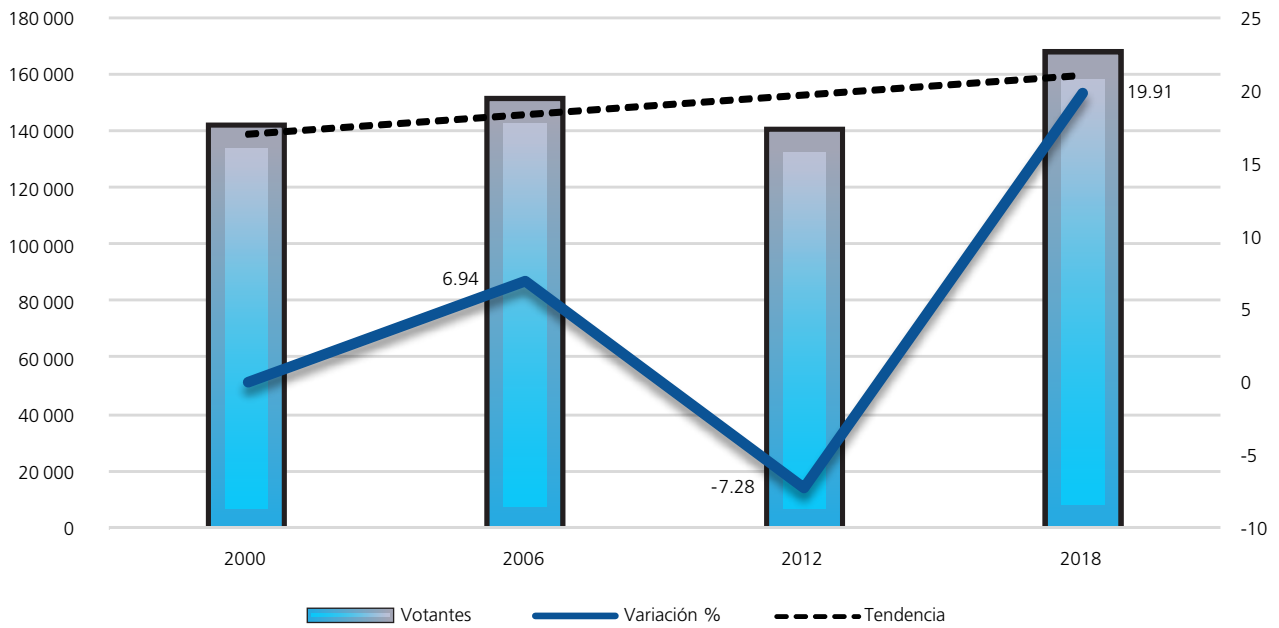

Procesos intermedios

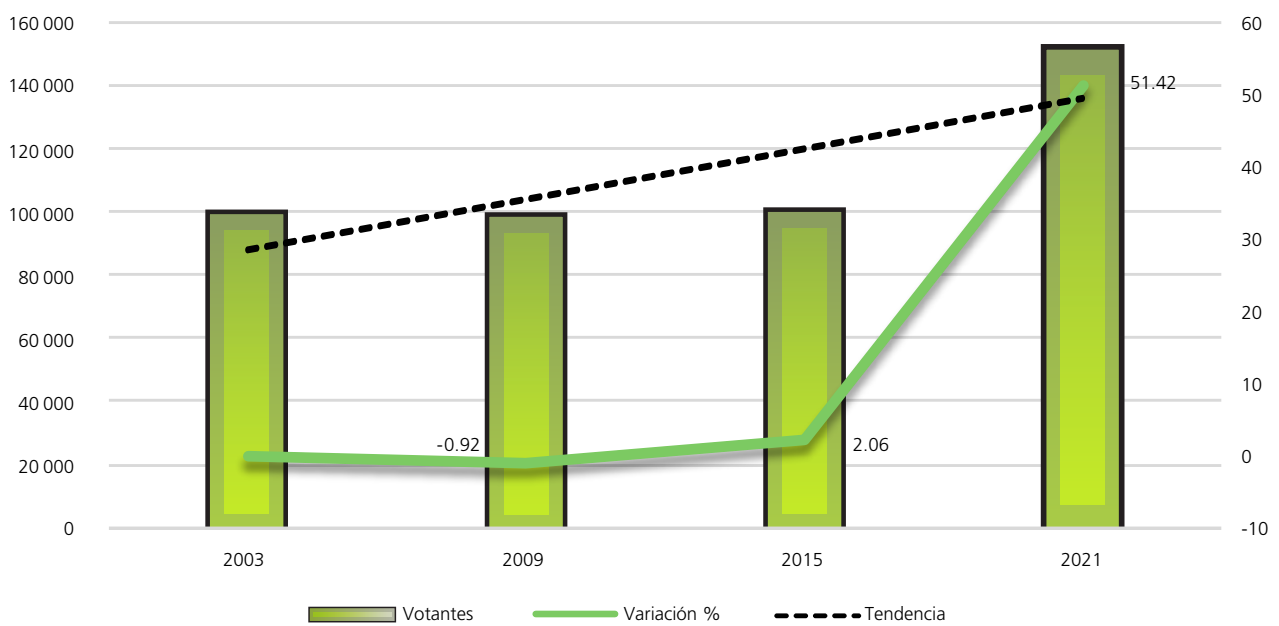

FUENTE: Elaboradas por la DEOBYG con base en información relativa a las estadísticas de participación electoral de las elecciones locales de 2000 a 2021, cuya información fue adaptada al MGE 2021.

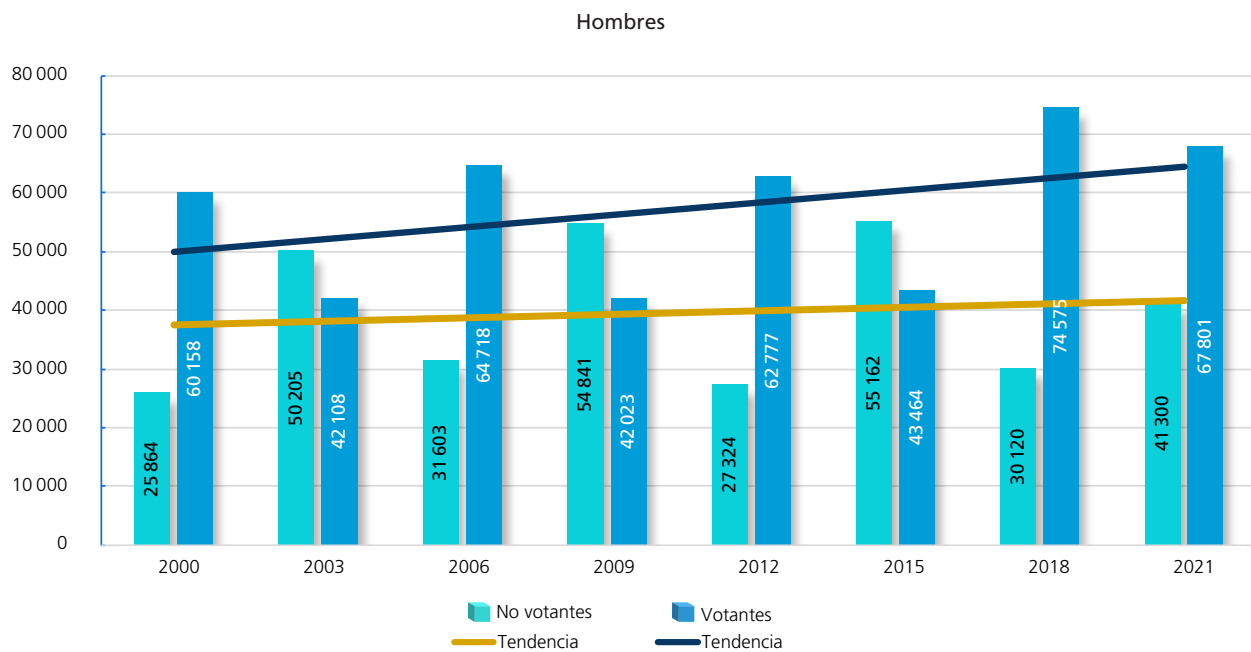
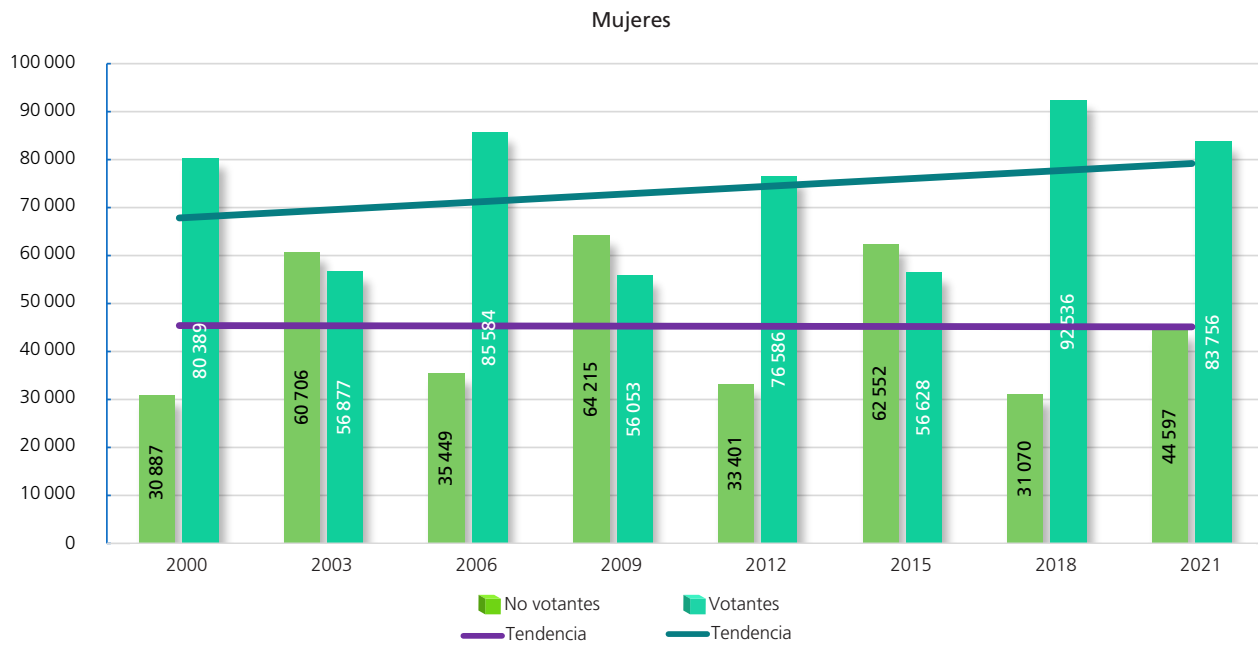

Composición de la lista nominal, votantes, no votantes y relación hombres-mujeres observada

Proceso electoral	Lista nominal		Votantes		No votantes		Relación hombres-mujeres		
	Mujeres	Hombres	Mujeres	Hombres	Mujeres	Hombres	Lista nominal	Votantes	No votantes
2000	111276	86022	80389	60158	30887	25864	77	75	84
2003	117583	92313	56877	42108	60706	50205	79	74	83
2006	121033	96321	85584	64718	35449	31603	80	76	89
2009	120268	96864	56053	42023	64215	54841	81	75	85
2012	109987	90101	76586	62777	33401	27324	82	82	82
2015	119180	98626	56628	43464	62552	55162	83	77	88
2018	123606	104695	92536	74575	31070	30120	85	81	97
2021	128353	109101	83756	67801	44597	41300	85	81	93
Promedio	118911	96755	73551	57203	45360	39552	82	78	88



FUENTE: Elaboradas por la DEOEYG con base en información relativa a las estadísticas de participación electoral de las elecciones locales de 2000 a 2021, cuya información fue adaptada al MGE 2021.

Participación y abstención según sexo (porcentaje)

 Mujeres				 Hombres			
	Proporción en la lista nominal, según sexo	Participación	Abstención		Proporción en la lista nominal, según sexo	Participación	Abstención
2000	56.40	72.24	27.76	2000	43.60	69.93	30.07
2003	56.02	48.37	51.63	2003	43.98	45.61	54.39
2006	55.68	70.71	29.29	2006	44.32	67.19	32.81
2009	55.39	46.61	53.39	2009	44.61	43.38	56.62
2012	54.97	69.63	30.37	2012	45.03	69.67	30.33
2015	54.72	48	52	2015	45.28	44.07	55.93
2018	54.14	74.86	25.14	2018	45.86	71.23	28.77
2021	54.05	65.25	34.75	2021	45.95	62.15	37.85
Promedio	55.17	61.90	38.10	Promedio	44.83	59.15	40.85

Participación y abstención por proceso según sexo (porcentaje)



FUENTE: Elaboradas por la DEOEYG con base en información relativa a las estadísticas de participación electoral de las elecciones locales de 2000 a 2021, cuya información fue adaptada al MGE 2021.

Lista nominal según sexo y grupo etario
(procesos con elección de Jefatura de Gobierno)

Grupo etario	2000			2006			2012			2018		
	Mujeres	Hombres	Total	Mujeres	Hombres	Total	Mujeres	Hombres	Total	Mujeres	Hombres	Total
18 a 19	2596	2701	5297	2650	2704	5354	2287	2333	4620	2359	2404	4763
(%)	2.33	3.14	2.68	2.19	2.81	2.46	2.08	2.59	2.31	1.91	2.30	2.09
20 a 24	10017	8969	18986	8998	8341	17339	7440	7346	14786	7501	7569	15070
(%)	9	10.43	9.62	7.43	8.66	7.98	6.76	8.15	7.39	6.07	7.23	6.60
25 a 29	12766	10975	23741	10896	9844	20740	9369	8738	18107	9858	10003	19861
(%)	11.47	12.76	12.03	9	10.22	9.54	8.52	9.70	9.05	7.97	9.56	8.70
30 a 34	12214	10550	22764	12892	11686	24578	11114	10062	21176	12138	11552	23690
(%)	10.98	12.26	11.54	10.65	12.13	11.31	10.10	11.17	10.58	9.82	11.03	10.38
35 a 39	12050	10221	22271	12207	11002	23209	11720	10732	22452	12537	11814	24351
(%)	10.83	11.88	11.29	10.09	11.42	10.68	10.66	11.91	11.22	10.14	11.28	10.66
40 a 44	11494	9235	20729	11484	10120	21604	10417	9427	19844	12210	11446	23656
(%)	10.33	10.73	10.51	9.49	10.51	9.94	9.47	10.46	9.92	9.88	10.93	10.36
45 a 49	10190	7741	17931	11437	9382	20819	9554	8239	17793	11052	10063	21115
(%)	9.16	9	9.09	9.45	9.74	9.58	8.69	9.14	8.89	8.94	9.61	9.25
50 a 54	8429	6500	14929	10566	7956	18522	9833	7915	17748	9970	8517	18487
(%)	7.57	7.56	7.57	8.73	8.26	8.52	8.94	8.78	8.87	8.07	8.14	8.10
55 a 59	6697	4772	11469	8492	6671	15163	9308	6963	16271	10431	8190	18621
(%)	6.02	5.55	5.81	7.02	6.92	6.98	8.46	7.73	8.13	8.44	7.82	8.16
60 a 64	6021	3926	9947	6886	5027	11913	7487	5673	13160	9660	7097	16757
(%)	5.41	4.56	5.04	5.69	5.22	5.48	6.81	6.30	6.58	7.81	6.78	7.34
65 y más	18802	10432	29234	24525	13588	38113	21458	12673	34131	25890	16040	41930
(%)	16.90	12.13	14.82	20.26	14.11	17.53	19.51	14.07	17.06	20.95	15.32	18.36
Total	111276	86022	197298	121033	96321	217354	109987	90101	200088	123606	104695	228301
(%)	100	100	100	100	100	100	100	100	100	100	100	100

Distribución de los grupos etarios en los procesos electorales

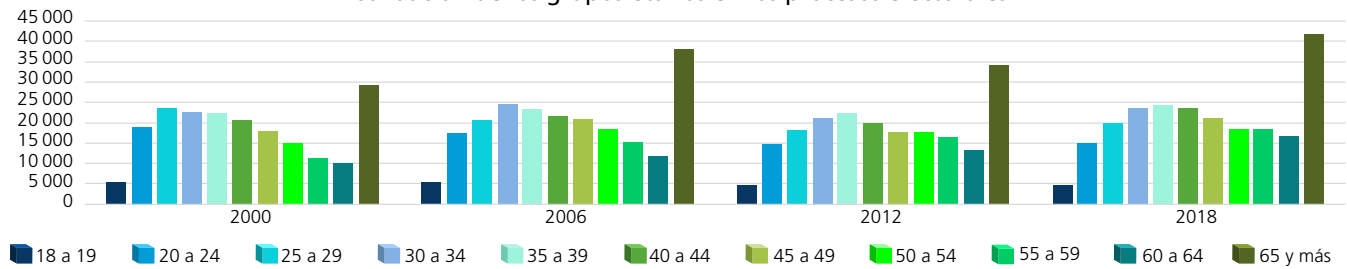

Dispersión porcentual de los grupos etarios por proceso electoral

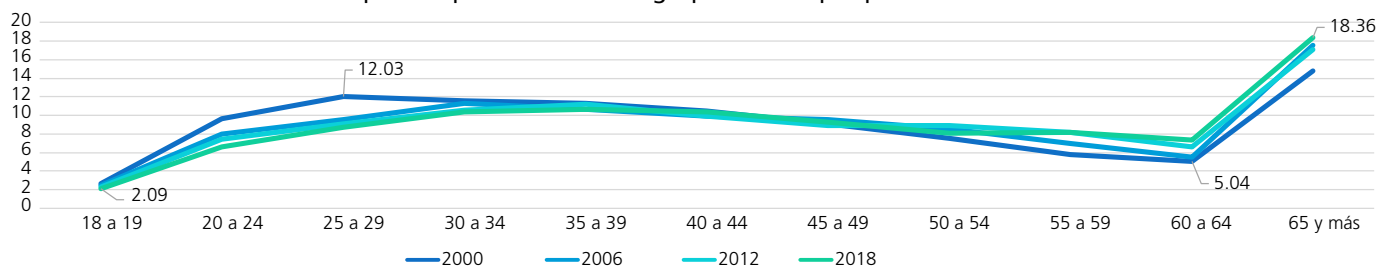

Comportamiento porcentual de los grupos etarios según sexo en los procesos electorales

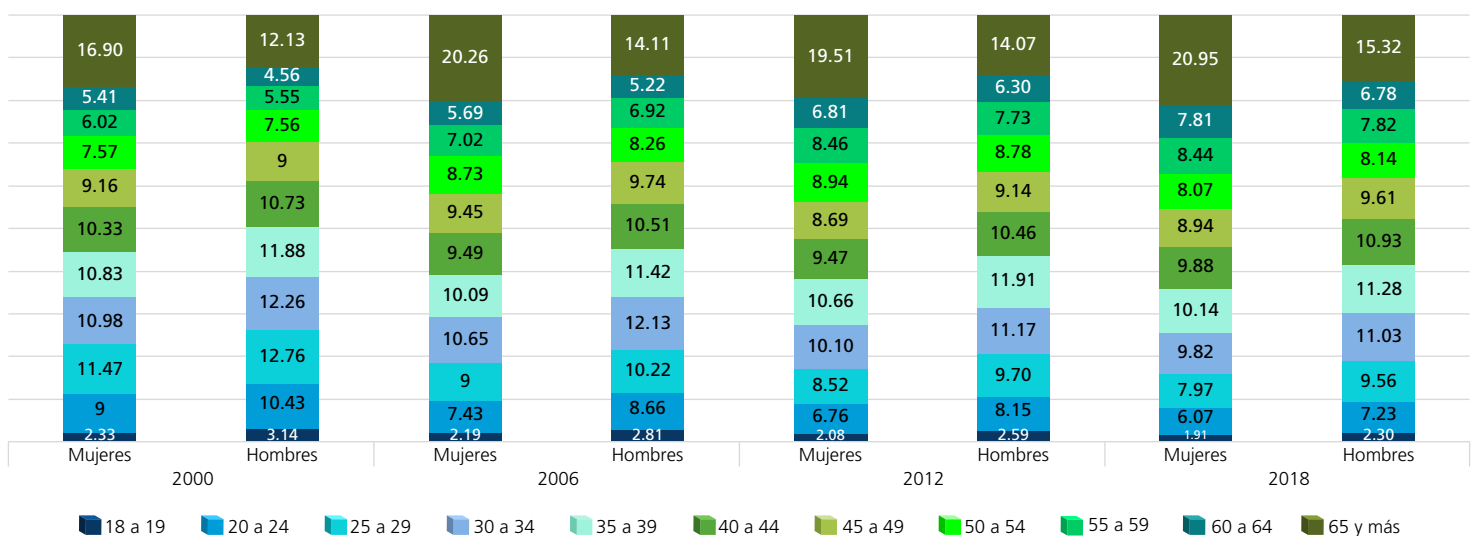

FUENTE: Elaboradas por la DEOEG con base en información relativa a las estadísticas de participación electoral de las elecciones locales de 2000 a 2021, cuya información fue adaptada al MGE 2021.

Lista nominal según sexo y grupo etario (procesos intermedios)

Grupo etario	2003			2009			2015			2021		
	Mujeres	Hombres	Total	Mujeres	Hombres	Total	Mujeres	Hombres	Total	Mujeres	Hombres	Total
18 a 19	2524	2541	5065	2257	2336	4593	2154	2281	4435	1879	1954	3833
(%)	2.15	2.75	2.41	1.88	2.41	2.12	1.81	2.31	2.04	1.46	1.79	1.61
20 a 24	9446	8743	18189	7864	7740	15604	7812	7800	15612	7097	7194	14291
(%)	8.03	9.47	8.67	6.54	7.99	7.19	6.55	7.91	7.17	5.53	6.59	6.02
25 a 29	11903	10606	22509	10176	9202	19378	9832	9633	19465	9400	9381	18781
(%)	10.12	11.49	10.73	8.46	9.50	8.92	8.25	9.77	8.94	7.32	8.60	7.91
30 a 34	13081	11436	24517	11975	10810	22785	11939	10711	22650	12350	11967	24317
(%)	11.13	12.39	11.68	9.96	11.16	10.49	10.02	10.86	10.40	9.62	10.97	10.24
35 a 39	11934	10657	22591	12790	11537	24327	12206	11297	23503	13307	12627	25934
(%)	10.15	11.55	10.76	10.63	11.91	11.20	10.24	11.45	10.79	10.37	11.57	10.92
40 a 44	12048	10103	22151	10992	10112	21104	11956	10803	22759	12553	12014	24567
(%)	10.25	10.94	10.55	9.14	10.44	9.72	10.03	10.95	10.45	9.78	11.01	10.35
45 a 49	11207	8624	19831	11251	9554	20805	10075	8896	18971	12176	11079	23255
(%)	9.53	9.34	9.45	9.35	9.86	9.58	8.45	9.02	8.71	9.49	10.16	9.79
50 a 54	9340	7350	16690	10723	8448	19171	10226	8352	18578	10532	9097	19629
(%)	7.94	7.96	7.95	8.92	8.72	8.83	8.58	8.47	8.53	8.21	8.34	8.27
55 a 59	7773	5814	13587	9238	7106	16344	10126	7828	17954	10229	8256	18485
(%)	6.61	6.30	6.47	7.68	7.34	7.53	8.50	7.94	8.24	7.97	7.57	7.79
60 a 64	6311	4345	10656	7700	5689	13389	8995	6608	15603	10262	7692	17954
(%)	5.37	4.71	5.08	6.40	5.87	6.17	7.55	6.70	7.16	7.99	7.05	7.56
65 y más	22016	12094	34110	25302	14330	39632	23859	14417	38276	28568	17840	46408
(%)	18.72	13.10	16.25	21.04	14.80	18.25	20.02	14.62	17.57	22.26	16.35	19.54
Total	117583	92313	209896	120268	96864	217132	119180	98626	217806	128353	109101	237454
(%)	100	100	100	100	100	100	100	100	100	100	100	100

Distribución de los grupos etarios en los procesos electorales

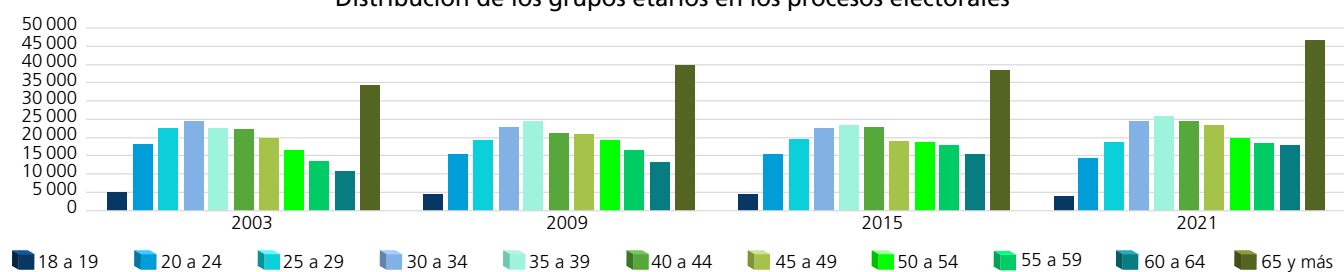

Dispersión porcentual de los grupos etarios por proceso electoral

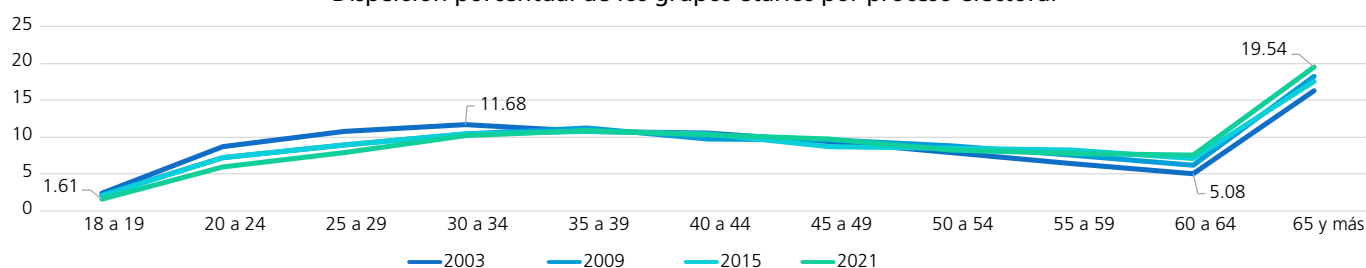

Comportamiento porcentual de los grupos etarios según sexo en los procesos electorales

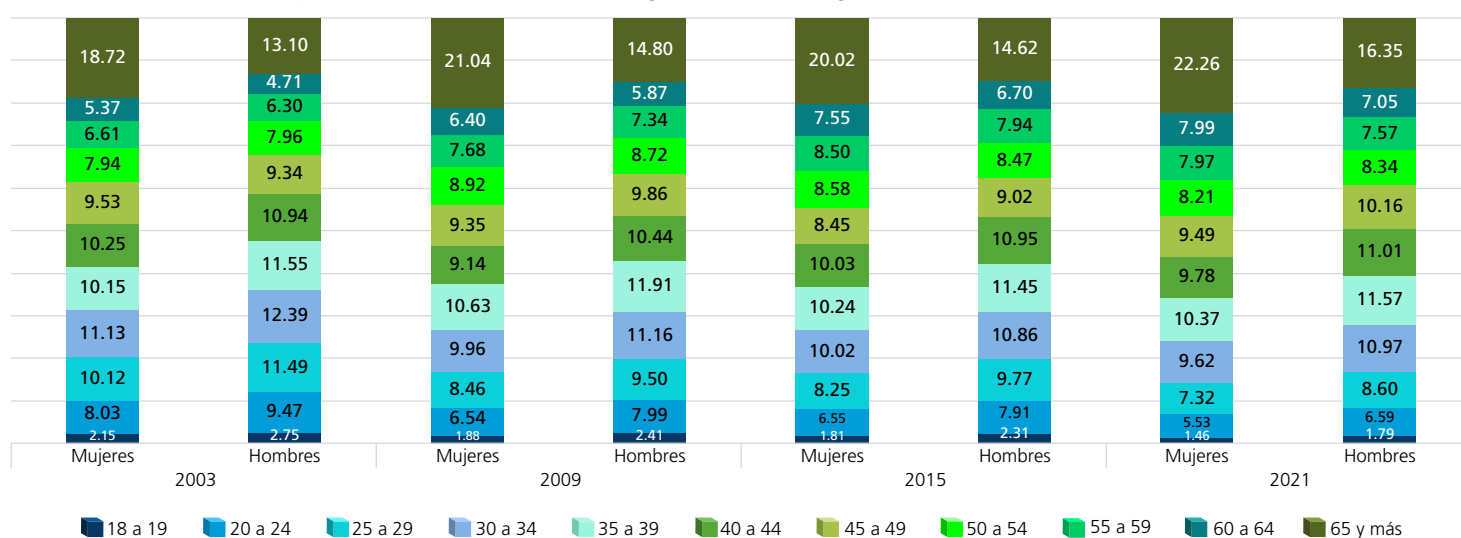

FUENTE: Elaboradas por la DEOEG con base en información relativa a las estadísticas de participación electoral de las elecciones locales de 2000 a 2021, cuya información fue adaptada al MGE 2021.

Personas votantes según sexo y grupo etario (procesos con elección de Jefatura de Gobierno)

Grupo etario	2000			2006			2012			2018		
	Mujeres	Hombres	Total	Mujeres	Hombres	Total	Mujeres	Hombres	Total	Mujeres	Hombres	Total
18 a 19	1397	1439	2836	2097	2085	4182	1601	1616	3217	1894	1849	3743
(%)	1.74	2.39	2.02	2.45	3.22	2.78	2.09	2.57	2.31	2.05	2.48	2.24
20 a 24	6398	5815	12213	6198	5539	11737	5240	5172	10412	5323	5085	10408
(%)	7.96	9.67	8.69	7.24	8.56	7.81	6.84	8.24	7.47	5.75	6.82	6.23
25 a 29	8354	6845	15199	7358	6238	13596	6411	6172	12583	6781	6467	13248
(%)	10.39	11.38	10.81	8.60	9.64	9.05	8.37	9.83	9.03	7.33	8.67	7.93
30 a 34	8397	6840	15237	8689	7403	16092	7723	6994	14717	8606	7733	16339
(%)	10.45	11.37	10.84	10.15	11.44	10.71	10.09	11.14	10.56	9.30	10.37	9.78
35 a 39	8632	6996	15628	8562	7141	15703	8171	7370	15541	9325	8132	17457
(%)	10.74	11.63	11.12	10	11.03	10.45	10.67	11.74	11.15	10.08	10.90	10.45
40 a 44	8870	6669	15539	8507	6862	15369	7286	6577	13863	9463	8241	17704
(%)	11.03	11.08	11.06	9.94	10.60	10.22	9.51	10.48	9.95	10.23	11.05	10.59
45 a 49	8228	5930	14158	8800	6525	15325	6699	5694	12393	8727	7439	16166
(%)	10.23	9.86	10.07	10.28	10.08	10.20	8.75	9.07	8.89	9.43	9.98	9.67
50 a 54	6905	5081	11986	8436	5875	14311	6924	5522	12446	8016	6310	14326
(%)	8.59	8.45	8.53	9.86	9.08	9.52	9.04	8.80	8.93	8.66	8.46	8.57
55 a 59	5434	3856	9290	6720	4950	11670	6551	4833	11384	8417	6215	14632
(%)	6.76	6.41	6.61	7.85	7.65	7.76	8.55	7.70	8.17	9.09	8.33	8.76
60 a 64	4811	3118	7929	5295	3759	9054	5180	3968	9148	7743	5466	13209
(%)	5.98	5.18	5.64	6.19	5.81	6.02	6.76	6.32	6.56	8.37	7.33	7.90
65 y más	12963	7569	20532	14922	8341	23263	14800	8859	23659	18241	11638	29879
(%)	16.13	12.58	14.61	17.44	12.89	15.48	19.33	14.11	16.98	19.71	15.61	17.88
Total	80389	60158	140547	85584	64718	150302	76586	62777	139363	92536	74575	167111
(%)	100	100	100	100	100	100	100	100	100	100	100	100

Distribución de los grupos etarios en los procesos electorales

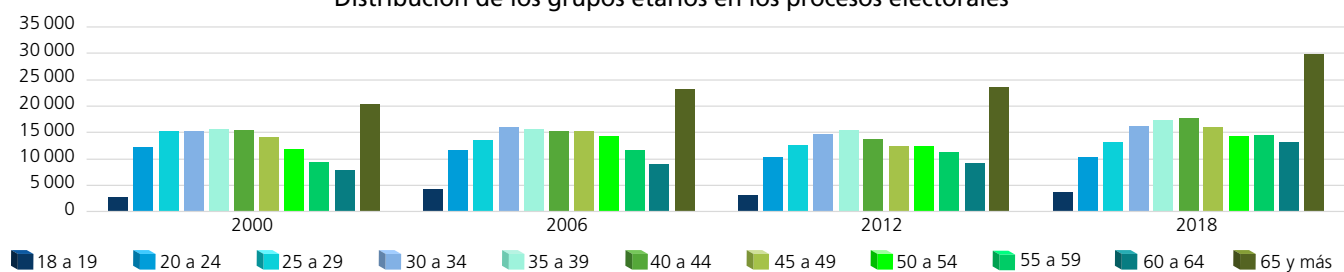

Dispersión porcentual de los grupos etarios por proceso electoral

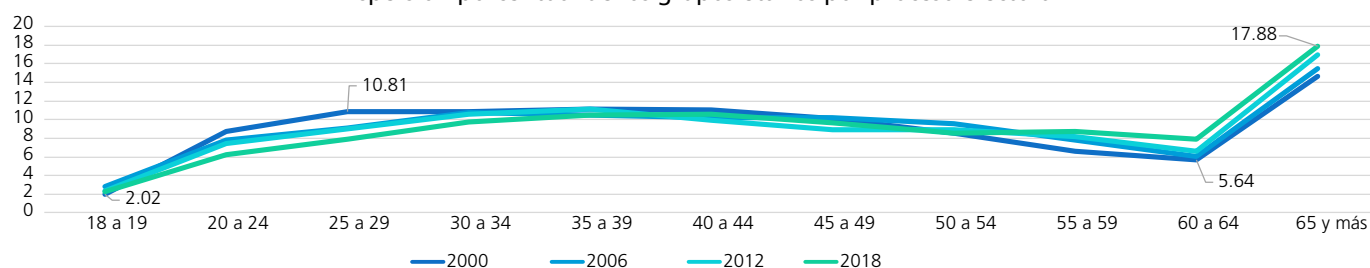

Comportamiento porcentual de los grupos etarios según sexo en los procesos electorales

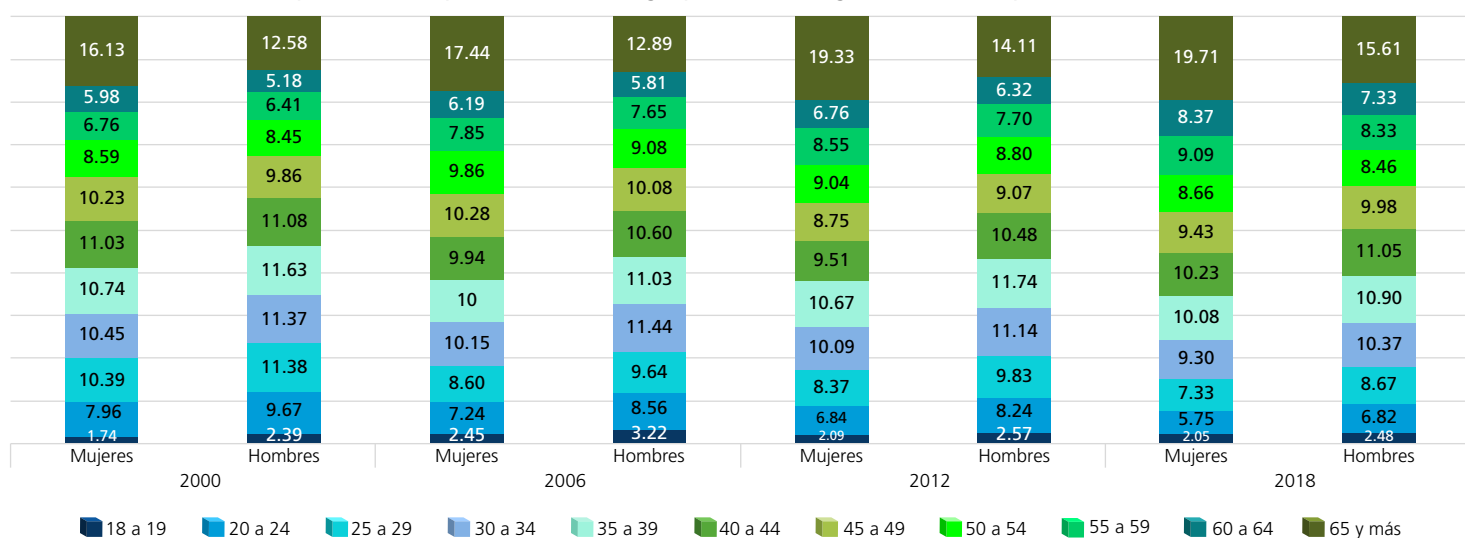

FUENTE: Elaboradas por la DEOEG con base en información relativa a las estadísticas de participación electoral de las elecciones locales de 2000 a 2021, cuya información fue adaptada al MGE 2021.

Personas votantes según sexo y grupo etario (procesos intermedios)

Grupo etario	2003			2009			2015			2021		
	Mujeres	Hombres	Total	Mujeres	Hombres	Total	Mujeres	Hombres	Total	Mujeres	Hombres	Total
18 a 19	943	892	1835	1147	1166	2313	1037	1086	2123	1355	1416	2771
(%)	1.66	2.12	1.85	2.05	2.77	2.36	1.83	2.50	2.12	1.62	2.09	1.83
20 a 24	3890	3300	7190	3186	2983	6169	2918	2686	5604	4307	4137	8444
(%)	6.84	7.84	7.26	5.68	7.10	6.29	5.15	6.18	5.60	5.14	6.10	5.57
25 a 29	4313	3681	7994	3783	3073	6856	3261	2933	6194	4907	4559	9466
(%)	7.58	8.74	8.08	6.75	7.31	6.99	5.76	6.75	6.19	5.86	6.72	6.24
30 a 34	5165	4265	9430	4782	3802	8584	4300	3539	7839	6485	5835	12320
(%)	9.08	10.13	9.53	8.53	9.05	8.75	7.59	8.14	7.83	7.74	8.61	8.13
35 a 39	5196	4265	9461	5350	4390	9740	5238	4347	9585	7680	6806	14486
(%)	9.14	10.13	9.56	9.55	10.45	9.93	9.25	10	9.57	9.17	10.04	9.56
40 a 44	5958	4620	10578	5123	4182	9305	5769	4738	10507	8218	7317	15535
(%)	10.48	10.97	10.69	9.14	9.95	9.49	10.19	10.90	10.50	9.81	10.79	10.25
45 a 49	6234	4412	10646	5801	4401	10202	5195	4152	9347	8637	7333	15970
(%)	10.96	10.48	10.75	10.35	10.47	10.40	9.17	9.55	9.34	10.31	10.82	10.54
50 a 54	5650	4090	9740	5989	4285	10274	5530	4120	9650	7689	6290	13979
(%)	9.93	9.71	9.84	10.68	10.20	10.48	9.77	9.48	9.64	9.18	9.28	9.22
55 a 59	4713	3408	8121	5372	3816	9188	5784	4194	9978	7613	5955	13568
(%)	8.29	8.09	8.20	9.58	9.08	9.37	10.21	9.65	9.97	9.09	8.78	8.95
60 a 64	3778	2616	6394	4491	3270	7761	5287	3698	8985	7733	5689	13422
(%)	6.64	6.21	6.46	8.01	7.78	7.91	9.34	8.51	8.98	9.24	8.39	8.86
65 y más	11037	6559	17596	11029	6655	17684	12309	7971	20280	19132	12464	31596
(%)	19.40	15.58	17.78	19.68	15.84	18.03	21.74	18.34	20.26	22.84	18.38	20.85
Total	56877	42108	98985	56053	42023	98076	56628	43464	100092	83756	67801	151557
(%)	100	100	100	100	100	100	100	100	100	100	100	100

Distribución de los grupos etarios en los procesos electorales

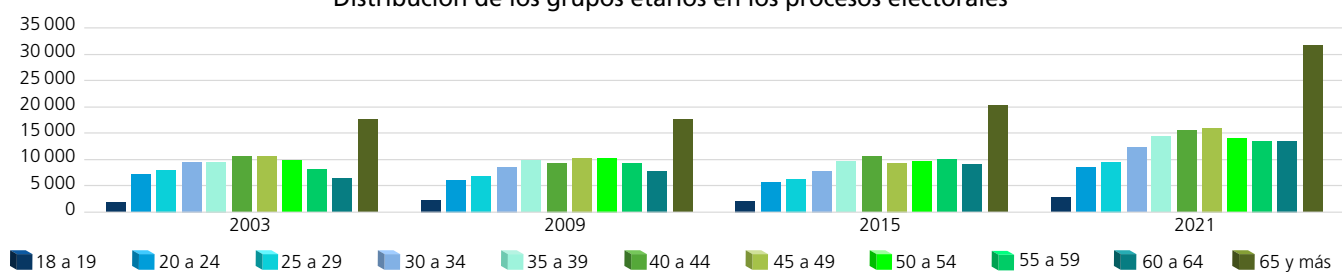

Dispersión porcentual de los grupos etarios por proceso electoral

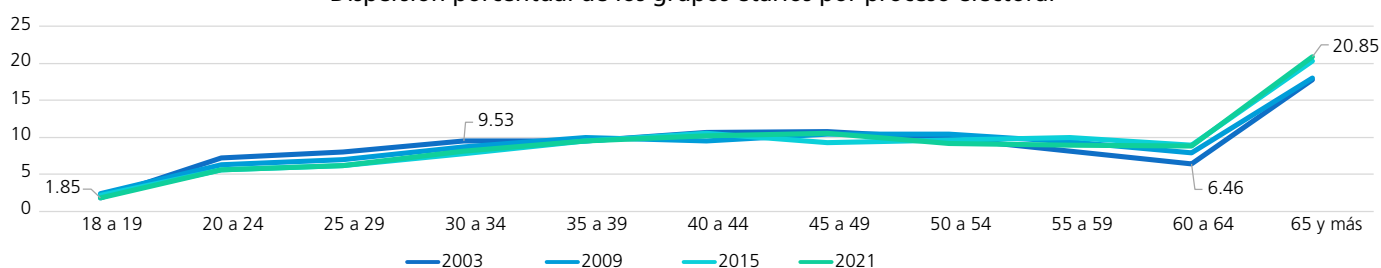

Comportamiento porcentual de los grupos etarios según sexo en los procesos electorales

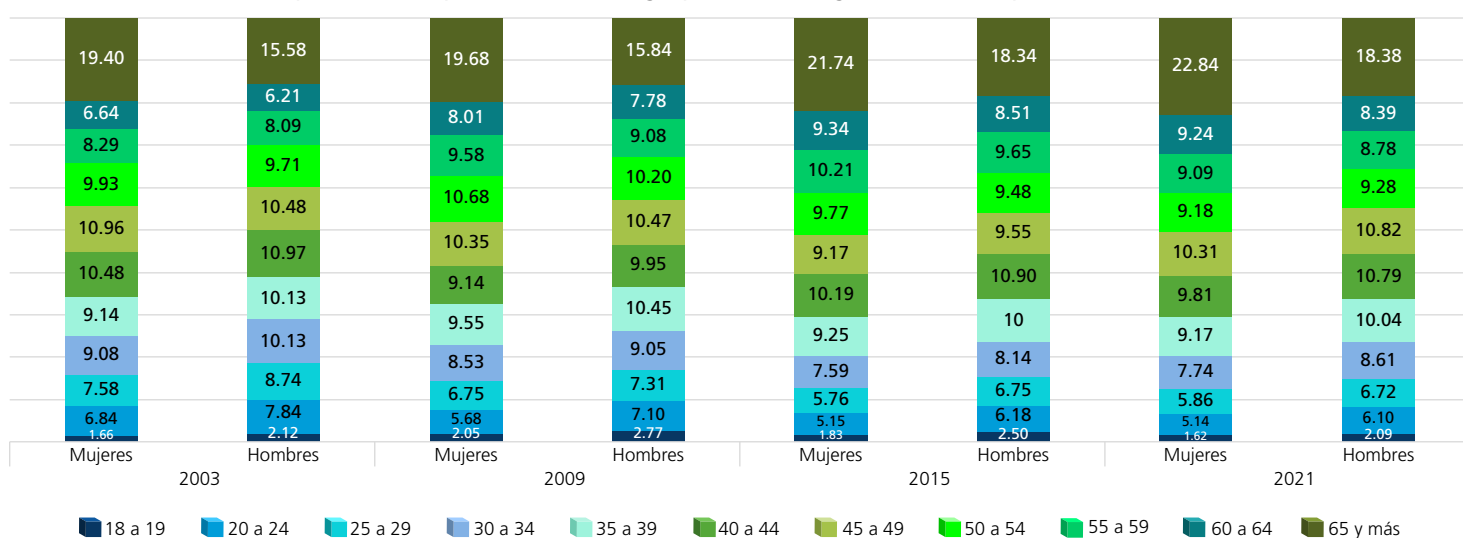

FUENTE: Elaboradas por la DEOEG con base en información relativa a las estadísticas de participación electoral de las elecciones locales de 2000 a 2021, cuya información fue adaptada al MGE 2021.

Personas no votantes según sexo y grupo etario
(procesos con elección de Jefatura de Gobierno)

Grupo etario	2000			2006			2012			2018		
	Mujeres	Hombres	Total	Mujeres	Hombres	Total	Mujeres	Hombres	Total	Mujeres	Hombres	Total
18 a 19	1 199	1 262	2 461	553	619	1 172	686	717	1 403	465	555	1 020
(%)	3.88	4.88	4.34	1.56	1.96	1.75	2.05	2.62	2.31	1.50	1.84	1.67
20 a 24	3 619	3 154	6 773	2 800	2 802	5 602	2 200	2 174	4 374	2 178	2 484	4 662
(%)	11.72	12.20	11.93	7.90	8.87	8.36	6.59	7.96	7.20	7.01	8.25	7.62
25 a 29	4 412	4 130	8 542	3 538	3 606	7 144	2 958	2 566	5 524	3 077	3 536	6 613
(%)	14.28	15.97	15.05	9.98	11.41	10.65	8.86	9.39	9.10	9.90	11.74	10.81
30 a 34	3 817	3 710	7 527	4 203	4 283	8 486	3 391	3 068	6 459	3 532	3 819	7 351
(%)	12.36	14.34	13.26	11.85	13.55	12.66	10.15	11.23	10.64	11.37	12.68	12.01
35 a 39	3 418	3 225	6 643	3 645	3 861	7 506	3 549	3 362	6 911	3 212	3 682	6 894
(%)	11.07	12.47	11.71	10.28	12.22	11.19	10.63	12.30	11.38	10.34	12.22	11.26
40 a 44	2 624	2 566	5 190	2 977	3 258	6 235	3 131	2 850	5 981	2 747	3 205	5 952
(%)	8.50	9.92	9.14	8.40	10.31	9.30	9.37	10.43	9.85	8.84	10.64	9.73
45 a 49	1 962	1 811	3 773	2 637	2 857	5 494	2 855	2 545	5 400	2 325	2 624	4 949
(%)	6.35	7	6.65	7.44	9.04	8.19	8.55	9.31	8.89	7.48	8.71	8.09
50 a 54	1 524	1 419	2 943	2 130	2 081	4 211	2 909	2 393	5 302	1 954	2 207	4 161
(%)	4.93	5.49	5.19	6.01	6.58	6.28	8.71	8.76	8.73	6.29	7.33	6.80
55 a 59	1 263	916	2 179	1 772	1 721	3 493	2 757	2 130	4 887	2 014	1 975	3 989
(%)	4.09	3.54	3.84	5	5.45	5.21	8.25	7.80	8.05	6.48	6.56	6.52
60 a 64	1 210	808	2 018	1 591	1 268	2 859	2 307	1 705	4 012	1 917	1 631	3 548
(%)	3.92	3.12	3.56	4.49	4.01	4.26	6.91	6.24	6.61	6.17	5.42	5.80
65 y más	5 839	2 863	8 702	9 603	5 247	14 850	6 658	3 814	10 472	7 649	4 402	12 051
(%)	18.90	11.07	15.33	27.09	16.60	22.15	19.93	13.96	17.24	24.62	14.61	19.69
Total	30 887	25 864	56 751	35 449	31 603	67 052	33 401	27 324	60 725	31 070	30 120	61 190
(%)	100	100	100	100	100	100	100	100	100	100	100	100

Distribución de los grupos etarios en los procesos electorales

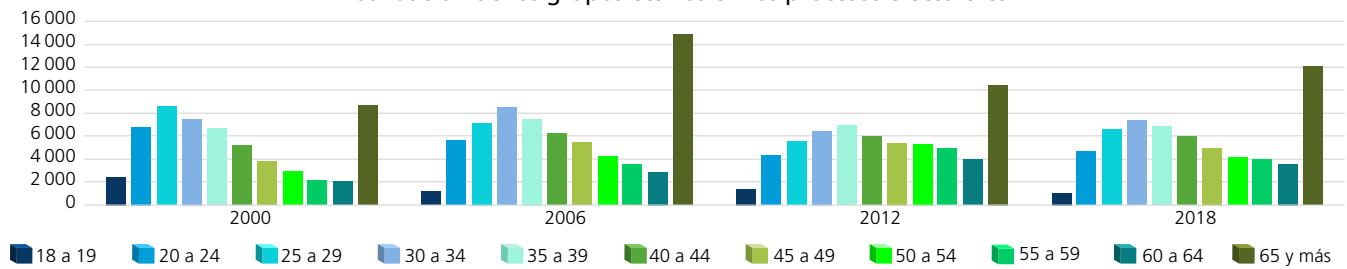

Dispersión porcentual de los grupos etarios por proceso electoral

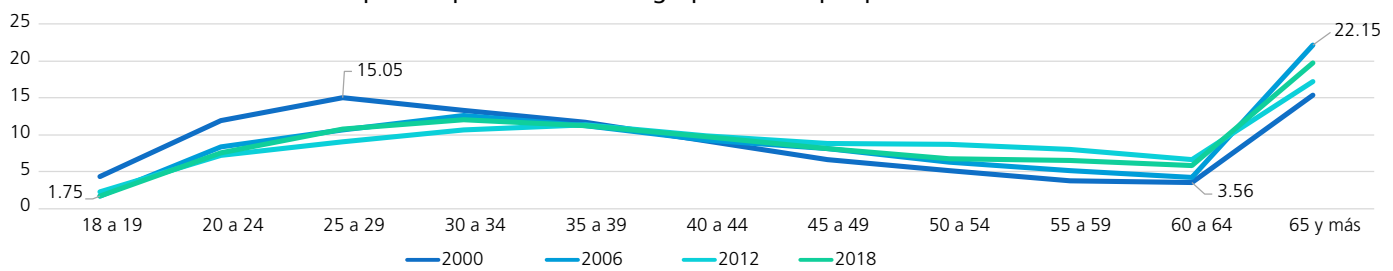

Comportamiento porcentual de los grupos etarios según sexo en los procesos electorales

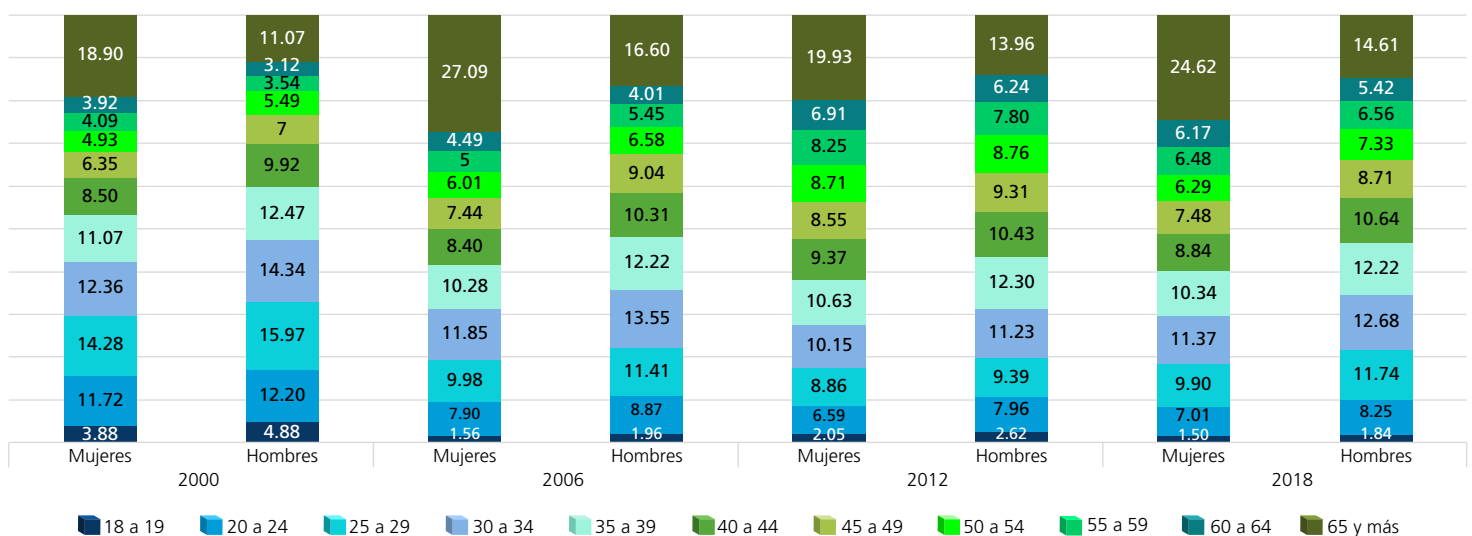

FUENTE: Elaboradas por la DEOEG con base en información relativa a las estadísticas de participación electoral de las elecciones locales de 2000 a 2021, cuya información fue adaptada al MGE 2021.

Personas no votantes según sexo y grupo etario (procesos intermedios)

Grupo etario	2003			2009			2015			2021		
	Mujeres	Hombres	Total	Mujeres	Hombres	Total	Mujeres	Hombres	Total	Mujeres	Hombres	Total
18 a 19	1581	1649	3230	1110	1170	2280	1117	1195	2312	524	538	1062
(%)	2.61	3.29	2.91	1.73	2.13	1.92	1.79	2.17	1.96	1.17	1.30	1.24
20 a 24	5556	5443	10999	4678	4757	9435	4894	5114	10008	2790	3057	5847
(%)	9.15	10.84	9.92	7.28	8.67	7.92	7.82	9.27	8.50	6.26	7.40	6.81
25 a 29	7590	6925	14515	6393	6129	12522	6571	6700	13271	4493	4822	9315
(%)	12.50	13.80	13.09	9.95	11.18	10.52	10.51	12.15	11.27	10.07	11.68	10.84
30 a 34	7916	7171	15087	7193	7008	14201	7639	7172	14811	5865	6132	11997
(%)	13.04	14.28	13.60	11.20	12.78	11.93	12.21	13	12.58	13.15	14.85	13.97
35 a 39	6738	6392	13130	7440	7147	14587	6968	6950	13918	5627	5821	11448
(%)	11.10	12.73	11.84	11.59	13.03	12.25	11.14	12.60	11.82	12.62	14.09	13.33
40 a 44	6090	5483	11573	5869	5930	11799	6187	6065	12252	4335	4697	9032
(%)	10.03	10.92	10.43	9.14	10.81	9.91	9.89	10.99	10.41	9.72	11.37	10.51
45 a 49	4973	4212	9185	5450	5153	10603	4880	4744	9624	3539	3746	7285
(%)	8.19	8.39	8.28	8.49	9.40	8.91	7.80	8.60	8.18	7.94	9.07	8.48
50 a 54	3690	3260	6950	4734	4163	8897	4696	4232	8928	2843	2807	5650
(%)	6.08	6.49	6.27	7.37	7.59	7.47	7.51	7.67	7.59	6.37	6.80	6.58
55 a 59	3060	2406	5466	3866	3290	7156	4342	3634	7976	2616	2301	4917
(%)	5.04	4.79	4.93	6.02	6	6.01	6.94	6.59	6.78	5.87	5.57	5.72
60 a 64	2533	1729	4262	3209	2419	5628	3708	2910	6618	2529	2003	4532
(%)	4.17	3.44	3.84	5	4.41	4.73	5.93	5.27	5.62	5.67	4.85	5.28
65 y más	10979	5535	16514	14273	7675	21948	11550	6446	17996	9436	5376	14812
(%)	18.09	11.03	14.89	22.23	14	18.43	18.46	11.69	15.29	21.16	13.02	17.24
Total	60706	50205	110911	64215	54841	119056	62552	55162	117714	44597	41300	85897
(%)	100	100	100	100	100	100	100	100	100	100	100	100

Distribución de los grupos etarios en los procesos electorales

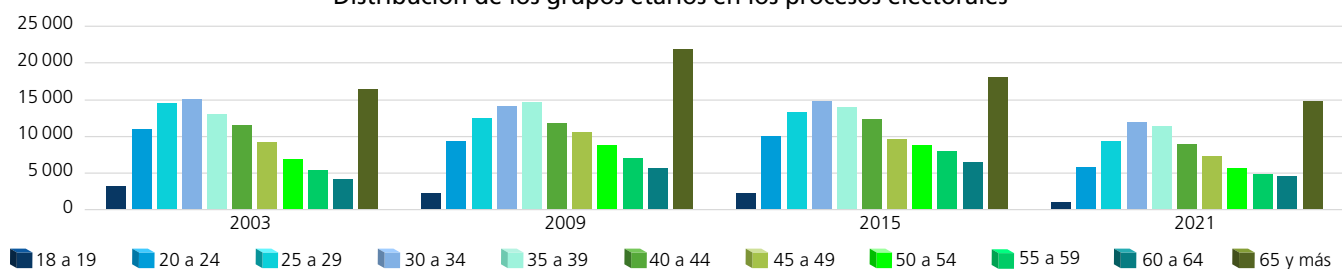

Dispersión porcentual de los grupos etarios por proceso electoral

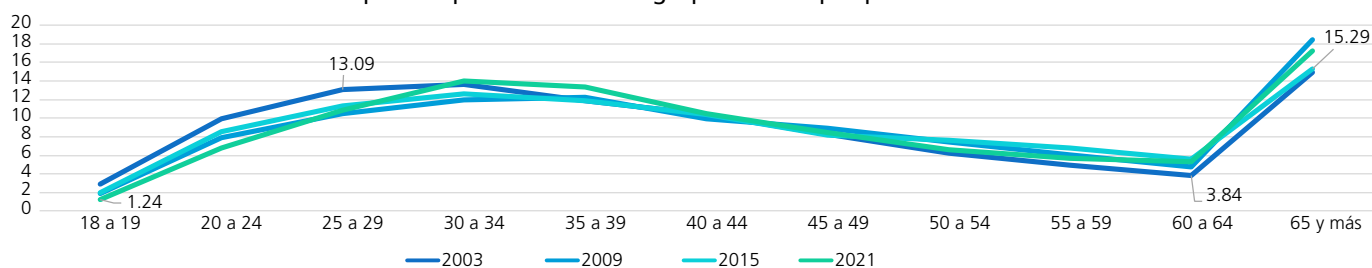

Comportamiento porcentual de los grupos etarios según sexo en los procesos electorales

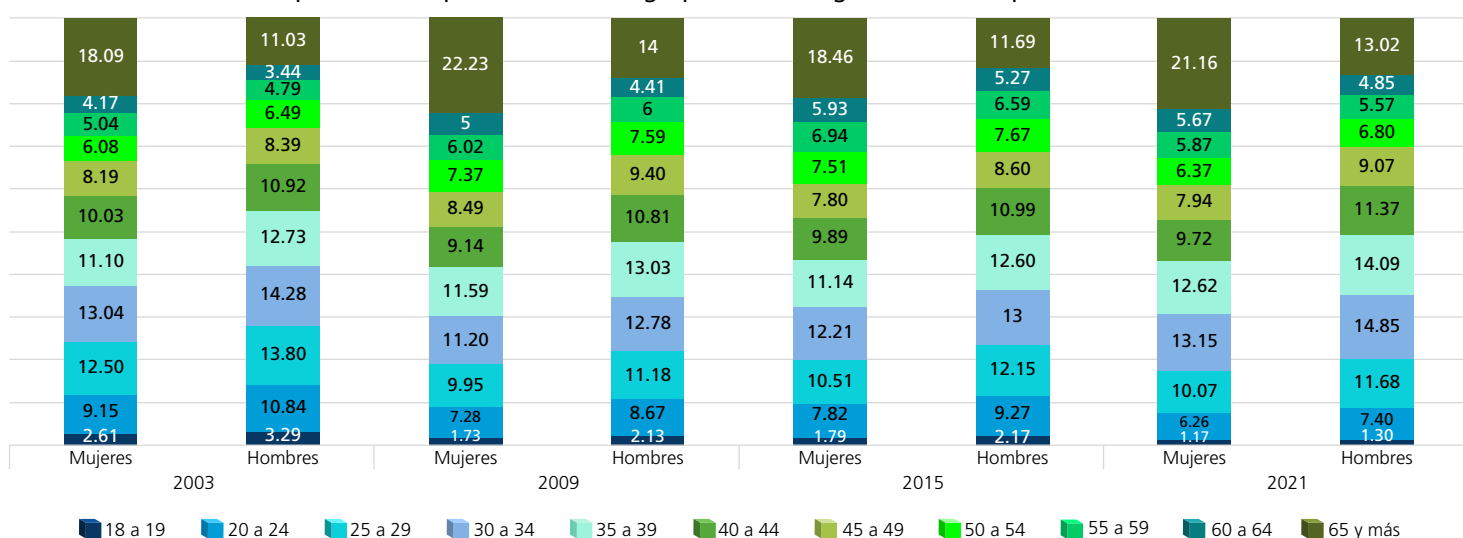

FUENTE: Elaboradas por la DEOEG con base en información relativa a las estadísticas de participación electoral de las elecciones locales de 2000 a 2021, cuya información fue adaptada al MGE 2021.

Participación según sexo y grupo etario (porcentaje)



Mujeres

	2000	2003	2006	2009	2012	2015	2018	2021	Promedio (elecciones con Jefatura de Gobierno)	Promedio (elecciones intermedias)	Promedio general
18 a 19	53.81	37.36	79.13	50.82	70	48.14	80.29	72.11	70.81	52.11	61.46
20 a 24	63.87	41.18	68.88	40.51	70.43	37.35	70.96	60.69	68.54	44.93	56.73
25 a 29	65.44	36.23	67.53	37.18	68.43	33.17	68.79	52.20	67.55	39.70	53.62
30 a 34	68.75	39.48	67.40	39.93	69.49	36.02	70.90	52.51	69.14	41.99	55.56
35 a 39	71.63	43.54	70.14	41.83	69.72	42.91	74.38	57.71	71.47	46.50	58.98
40 a 44	77.17	49.45	74.08	46.61	69.94	48.25	77.50	65.47	74.67	52.45	63.56
45 a 49	80.75	55.63	76.94	51.56	70.12	51.56	78.96	70.93	76.69	57.42	67.06
50 a 54	81.92	60.49	79.84	55.85	70.42	54.08	80.40	73.01	78.15	60.86	69.50
55 a 59	81.14	60.63	79.13	58.15	70.38	57.12	80.69	74.43	77.84	62.58	70.21
60 a 64	79.90	59.86	76.90	58.32	69.19	58.78	80.16	75.36	76.54	63.08	69.81
65 y más	68.94	50.13	60.84	43.59	68.97	51.59	70.46	66.97	67.30	53.07	60.19



Hombres

	2000	2003	2006	2009	2012	2015	2018	2021	Promedio (elecciones con Jefatura de Gobierno)	Promedio (elecciones intermedias)	Promedio general
18 a 19	53.28	35.10	77.11	49.91	69.27	47.61	76.91	72.47	69.14	51.27	60.21
20 a 24	64.83	37.74	66.41	38.54	70.41	34.44	67.18	57.51	67.21	42.06	54.63
25 a 29	62.37	34.71	63.37	33.39	70.63	30.45	64.65	48.60	65.26	36.79	51.02
30 a 34	64.83	37.29	63.35	35.17	69.51	33.04	66.94	48.76	66.16	38.57	52.36
35 a 39	68.45	40.02	64.91	38.05	68.67	38.48	68.83	53.90	67.72	42.61	55.16
40 a 44	72.21	45.73	67.81	41.36	69.77	43.86	72	60.90	70.45	47.96	59.21
45 a 49	76.61	51.16	69.55	46.06	69.11	46.67	73.92	66.19	72.30	52.52	62.41
50 a 54	78.17	55.65	73.84	50.72	69.77	49.33	74.09	69.14	73.97	56.21	65.09
55 a 59	80.80	58.62	74.20	53.70	69.41	53.58	75.89	72.13	75.08	59.51	67.29
60 a 64	79.42	60.21	74.78	57.48	69.95	55.96	77.02	73.96	75.29	61.90	68.60
65 y más	72.56	54.23	61.39	46.44	69.90	55.29	72.56	69.87	69.10	56.46	62.78

Mujeres

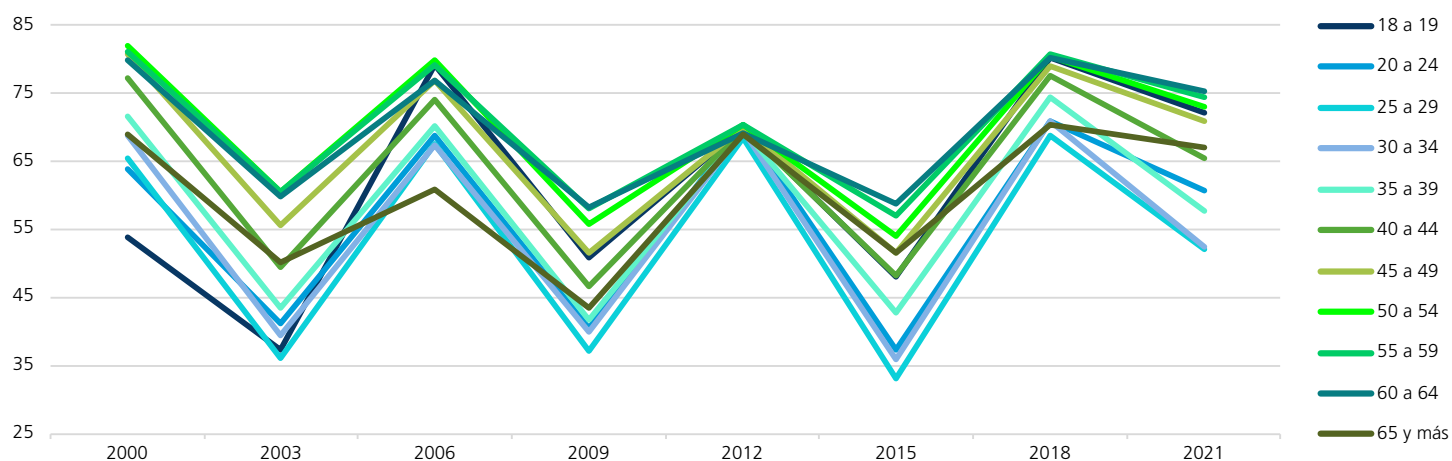

Hombres

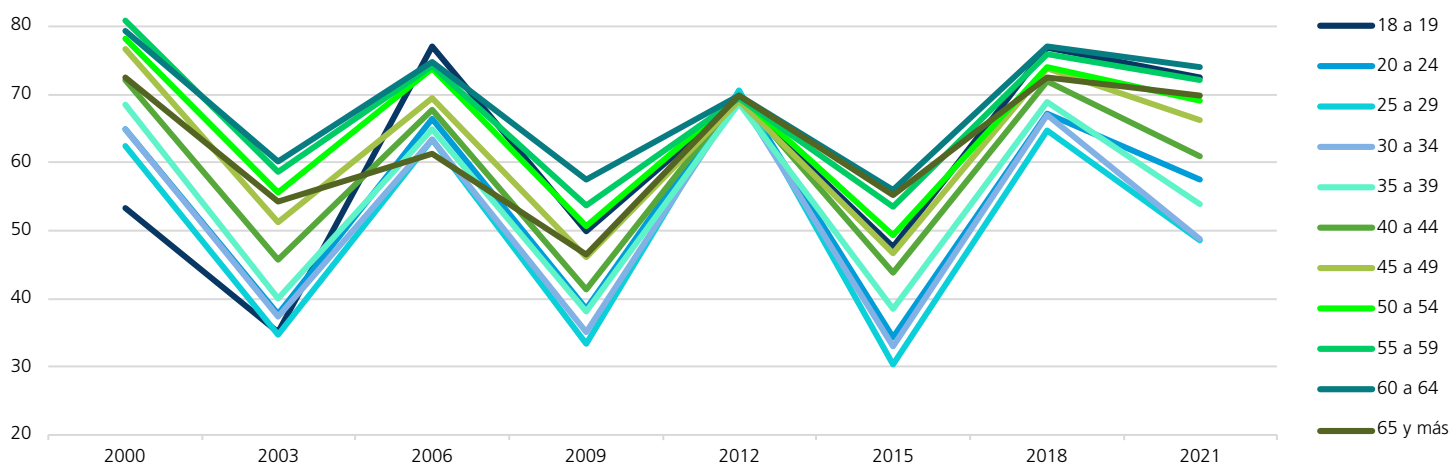

FUENTE: Elaboradas por la DEOEYG con base en información relativa a las estadísticas de participación electoral de las elecciones locales de 2000 a 2021, cuya información fue adaptada al MGE 2021.

Comportamiento de la participación por sección electoral

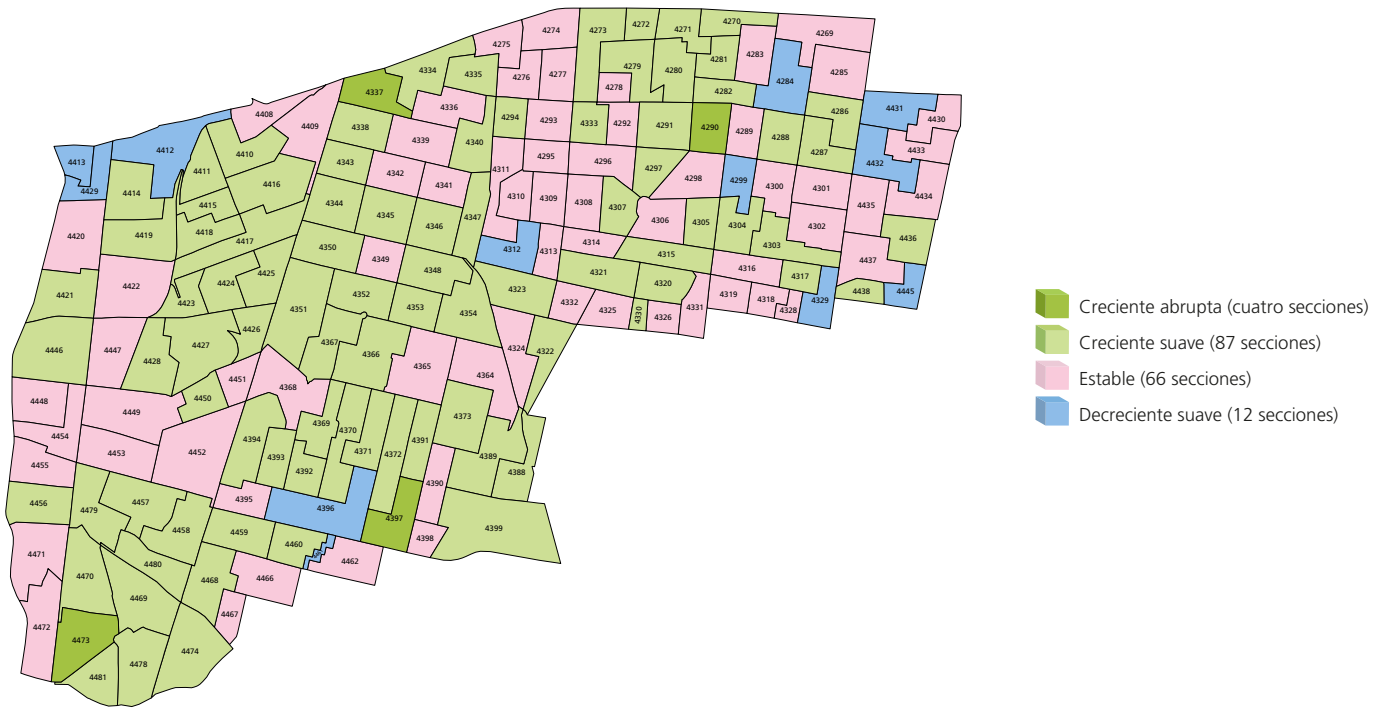

Gran grupo etario y sexo más participativo a lo largo de los procesos electorales por sección electoral

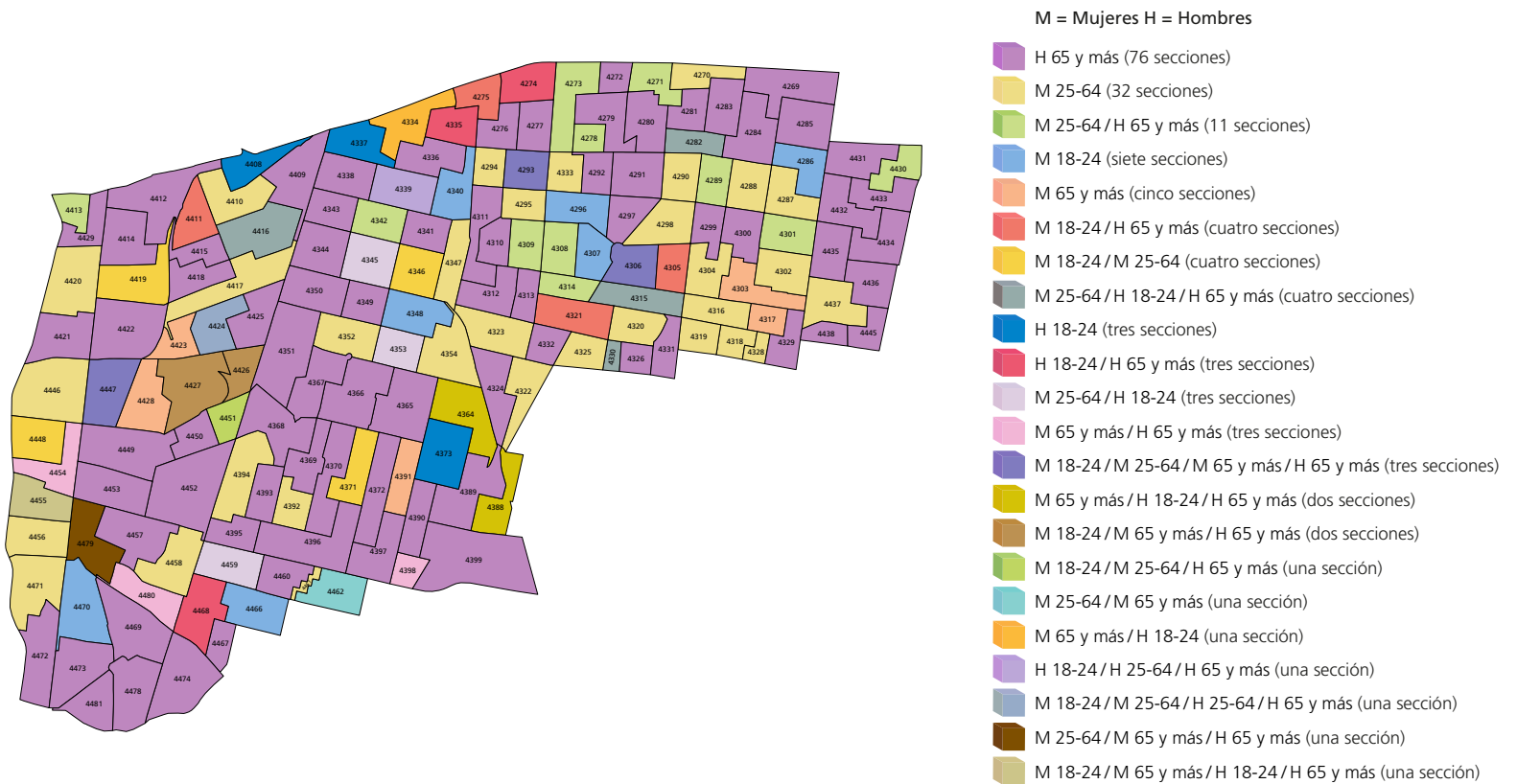

NOTA: El cálculo del comportamiento de la participación de las secciones 4474, 4348, 4413, 4426, 4429, 4453, 4456, 4459, 4461, 4462, 4470, 4471, 4472, 4397 y 4304 se realizó con información parcial, véase la nota metodológica.

FUENTE: Elaborados por la DEOEG con base en información relativa a las estadísticas de participación electoral de las elecciones locales de 2000 a 2021, cuya información fue adaptada al MGE 2021.

Distrito electoral local 18

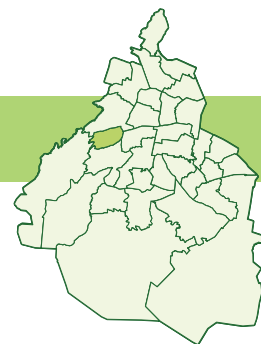

Participación

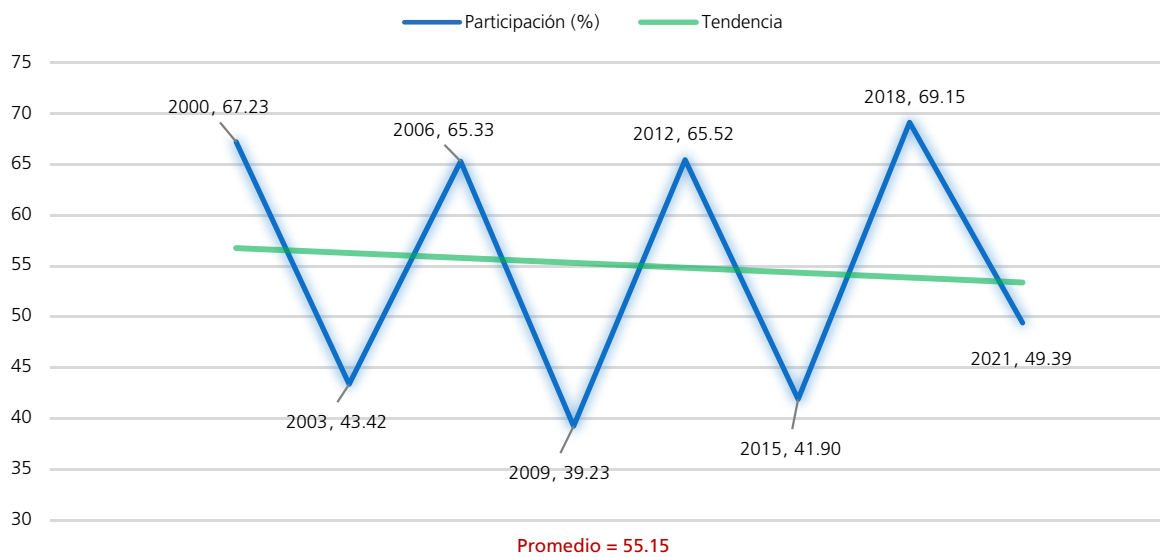

Procesos con elección de Jefatura de Gobierno

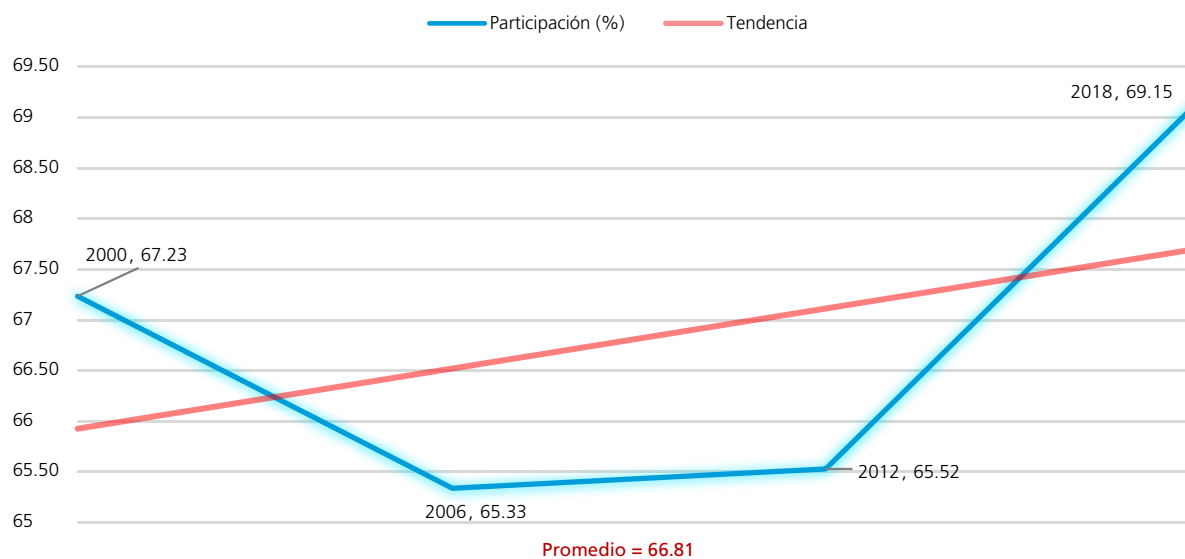

Procesos intermedios

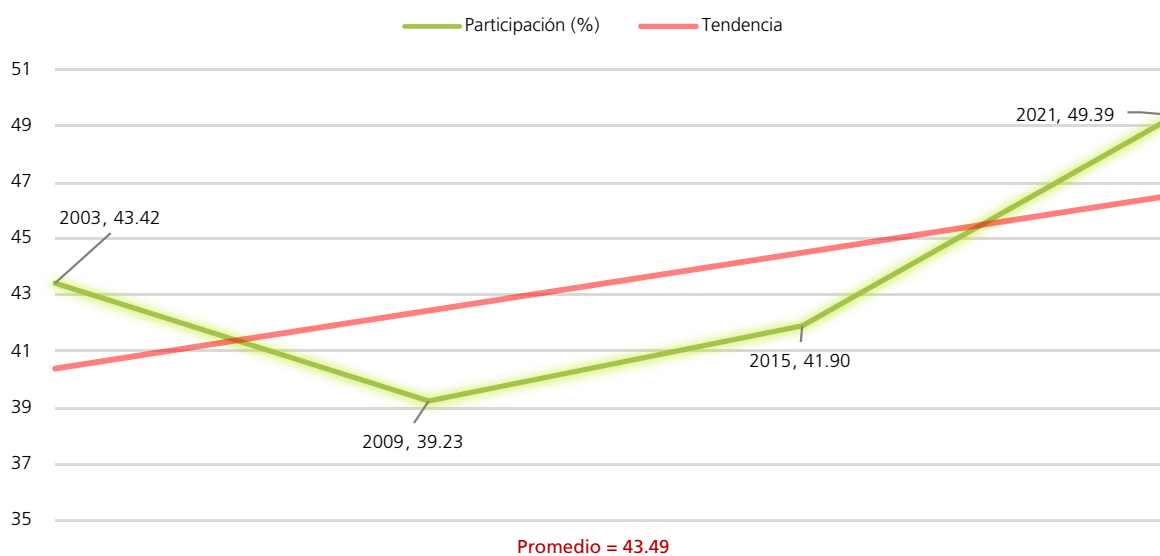

FUENTE: Elaboradas por la DEOEYG con base en información relativa a las estadísticas de participación electoral de las elecciones locales de 2000 a 2021, cuya información fue adaptada al MGE 2021.

Personas votantes

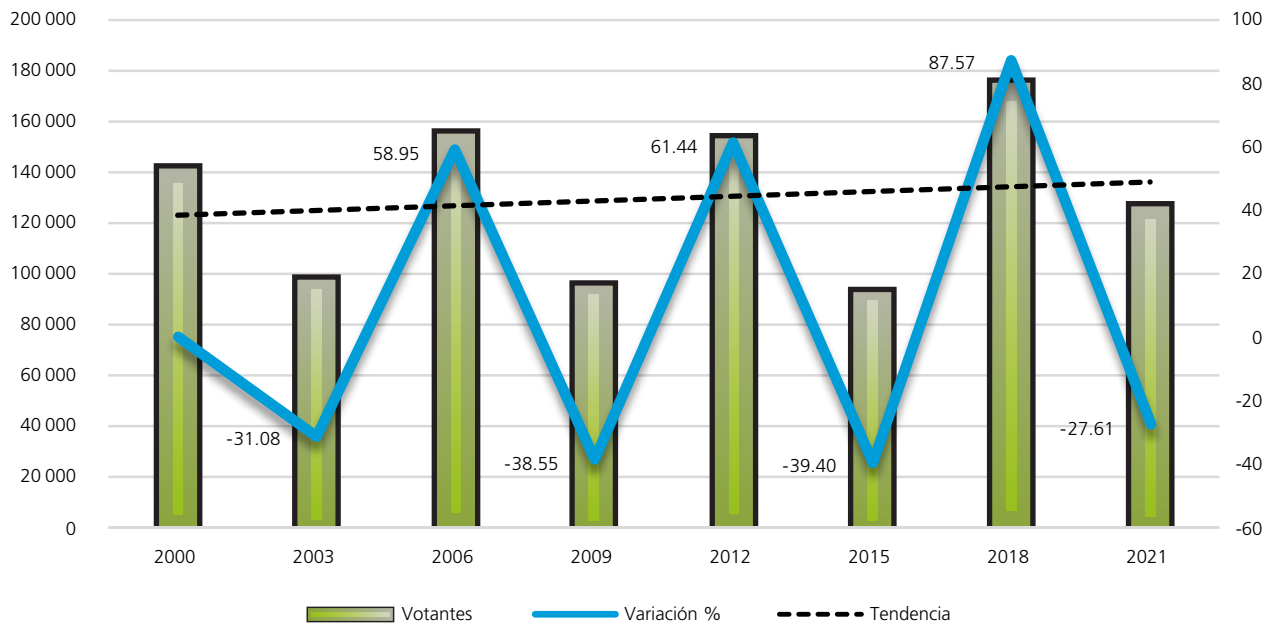

Procesos con elección de Jefatura de Gobierno

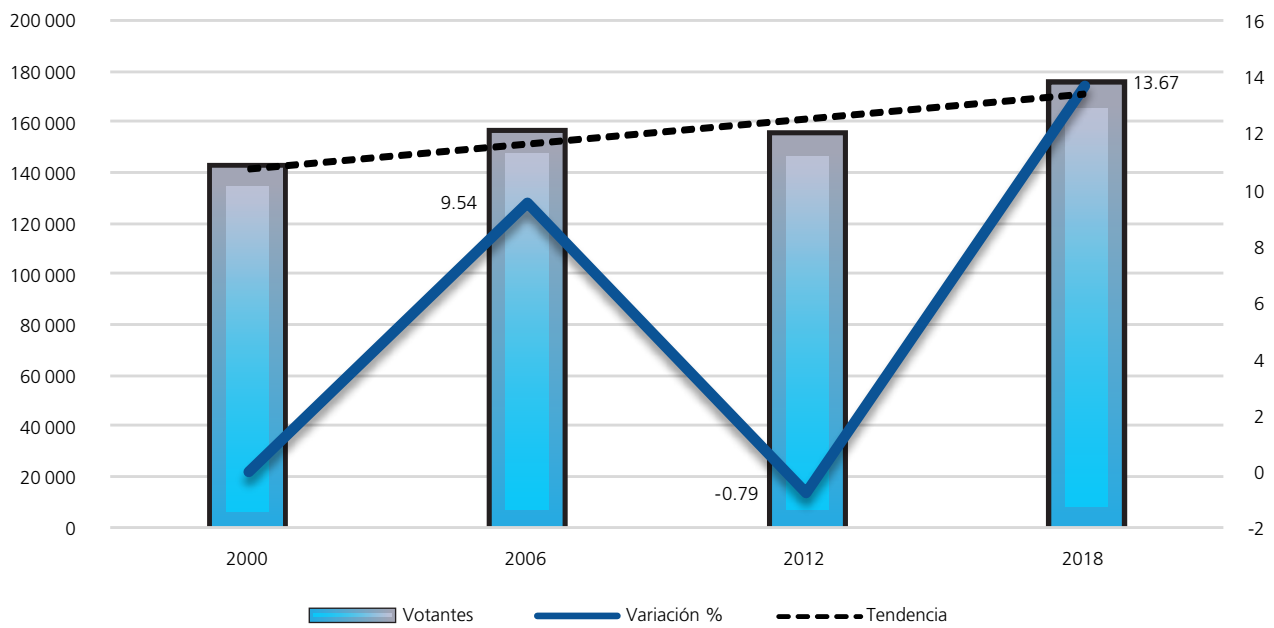

Procesos intermedios

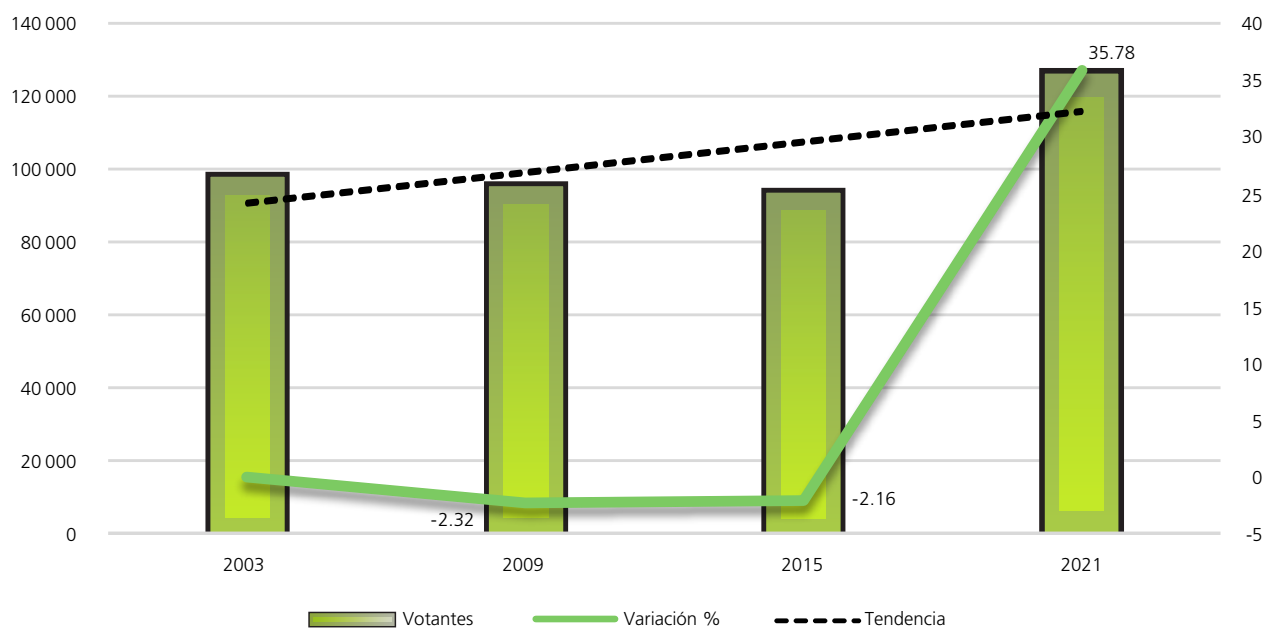

FUENTE: Elaboradas por la DEOEG con base en información relativa a las estadísticas de participación electoral de las elecciones locales de 2000 a 2021, cuya información fue adaptada al MGE 2021.

Composición de la lista nominal, votantes, no votantes y relación hombres-mujeres observada

Proceso electoral	Lista nominal		Votantes		No votantes		Relación hombres-mujeres		
	Mujeres	Hombres	Mujeres	Hombres	Mujeres	Hombres	Lista nominal	Votantes	No votantes
2000	108932	101282	76750	64585	32182	36697	93	84	114
2003	116420	107915	54066	43339	62354	64576	93	80	104
2006	122830	114147	85321	69504	37509	44643	93	81	119
2009	125946	116612	54135	41009	71811	75603	93	76	105
2012	122265	112172	80345	73258	41920	38914	92	91	93
2015	116700	105488	53601	39485	63099	66003	90	74	105
2018	132484	120028	97830	76775	34654	43253	91	78	125
2021	134004	121900	71110	55281	62894	66619	91	78	106
Promedio	122448	112443	71645	57905	50803	54539	92	80	109

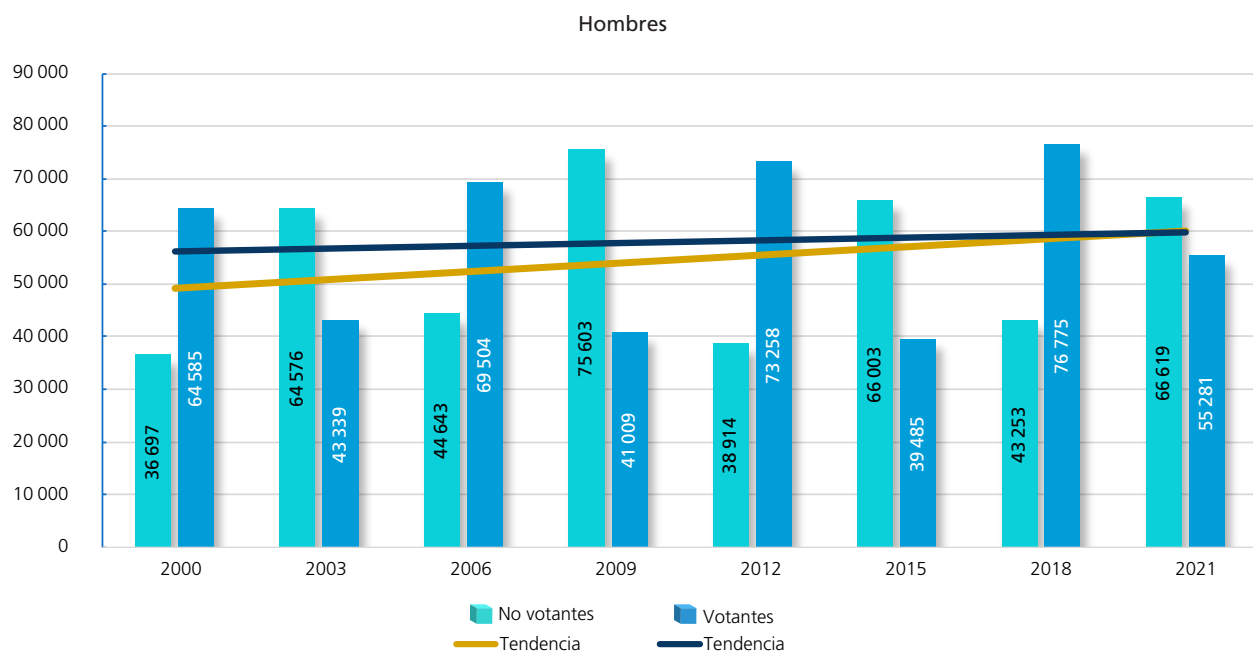
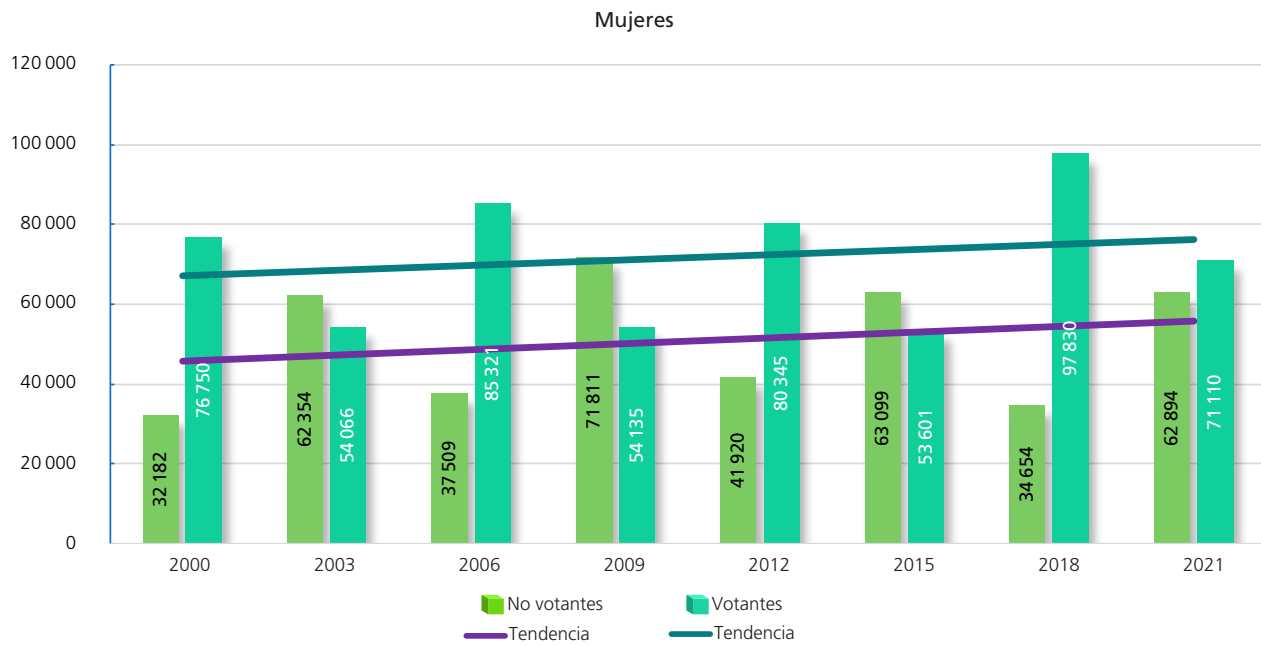

FUENTE: Elaboradas por la DEOEYG con base en información relativa a las estadísticas de participación electoral de las elecciones locales de 2000 a 2021, cuya información fue adaptada al MGE 2021.

Participación y abstención según sexo (porcentaje)

	Mujeres			Hombres		
	Proporción en la lista nominal, según sexo	Participación	Abstención	Proporción en la lista nominal, según sexo	Participación	Abstención
2000	51.82	70.46	29.54	48.18	63.77	36.23
2003	51.90	46.44	53.56	48.10	40.16	59.84
2006	51.83	69.46	30.54	48.17	60.89	39.11
2009	51.92	42.98	57.02	48.08	35.17	64.83
2012	52.15	65.71	34.29	47.85	65.31	34.69
2015	52.52	46	54	47.48	37.43	62.57
2018	52.47	73.84	26.16	47.53	63.96	36.04
2021	52.36	53.07	46.93	47.64	45.35	54.65
Promedio	52.12	58.49	41.51	47.88	51.51	48.50

Participación y abstención por proceso según sexo (porcentaje)

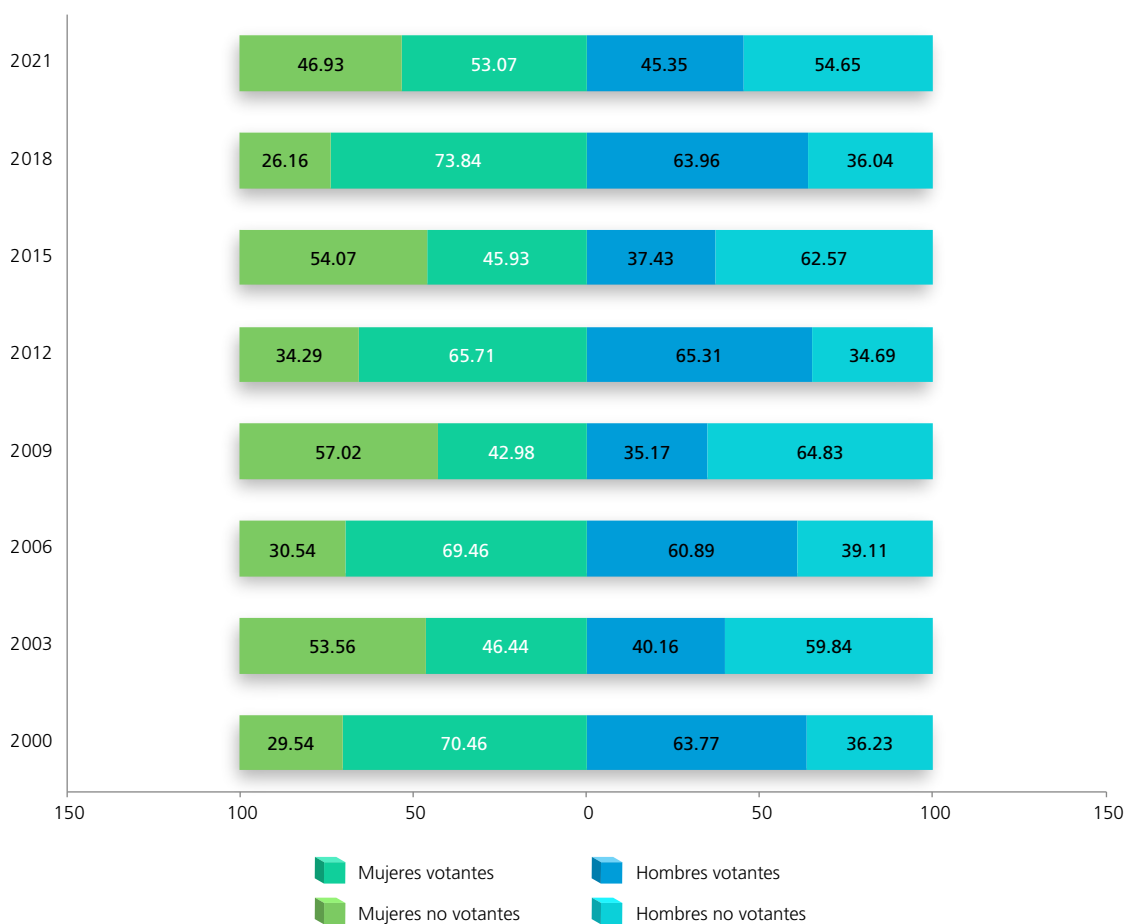

FUENTE: Elaboradas por la DEOEYG con base en información relativa a las estadísticas de participación electoral de las elecciones locales de 2000 a 2021, cuya información fue adaptada al MGE 2021.

Lista nominal según sexo y grupo etario
(procesos con elección de Jefatura de Gobierno)

Grupo etario	2000			2006			2012			2018		
	Mujeres	Hombres	Total	Mujeres	Hombres	Total	Mujeres	Hombres	Total	Mujeres	Hombres	Total
18 a 19	3678	3978	7656	4038	4313	8351	4089	4358	8447	4454	4599	9053
(%)	3.38	3.93	3.64	3.29	3.78	3.52	3.34	3.88	3.60	3.36	3.83	3.58
20 a 24	14534	14648	29182	14470	14381	28851	13925	13561	27486	13440	13801	27241
(%)	13.34	14.46	13.88	11.78	12.60	12.17	11.39	12.09	11.72	10.14	11.50	10.79
25 a 29	17558	17941	35499	14710	14896	29606	14142	13721	27863	14527	14359	28886
(%)	16.12	17.71	16.89	11.97	13.05	12.49	11.57	12.23	11.89	10.97	11.96	11.44
30 a 34	15547	14966	30513	16542	16628	33170	13564	13303	26867	13526	12926	26452
(%)	14.27	14.78	14.52	13.47	14.57	14	11.09	11.86	11.46	10.21	10.77	10.48
35 a 39	13216	12248	25464	14831	14538	29369	14045	13692	27737	13021	12201	25222
(%)	12.13	12.09	12.11	12.07	12.74	12.39	11.49	12.21	11.83	9.83	10.17	9.99
40 a 44	10379	9672	20051	13079	12027	25106	13163	12410	25573	13214	12169	25383
(%)	9.53	9.55	9.54	10.65	10.54	10.59	10.77	11.06	10.91	9.97	10.14	10.05
45 a 49	8293	7347	15640	10394	9619	20013	11712	10337	22049	13102	11927	25029
(%)	7.61	7.25	7.44	8.46	8.43	8.45	9.58	9.22	9.41	9.89	9.94	9.91
50 a 54	6523	5648	12171	8363	7495	15858	9453	8443	17896	11738	9964	21702
(%)	5.99	5.58	5.79	6.81	6.56	6.69	7.73	7.53	7.63	8.86	8.30	8.59
55 a 59	5268	4284	9552	6572	5551	12123	7693	6777	14470	9695	8415	18110
(%)	4.84	4.23	4.54	5.35	4.86	5.12	6.29	6.04	6.17	7.32	7.01	7.17
60 a 64	4259	3495	7754	5268	4318	9586	5894	4857	10751	7707	6498	14205
(%)	3.91	3.45	3.69	4.29	3.78	4.05	4.82	4.33	4.59	5.82	5.41	5.63
65 y más	9677	7055	16732	14563	10381	24944	14585	10713	25298	18060	13169	31229
(%)	8.88	6.97	7.96	11.86	9.09	10.53	11.93	9.55	10.79	13.63	10.97	12.37
Total	108932	101282	210214	122830	114147	236977	122265	112172	234437	132484	120028	252512
(%)	100	100	100	100	100	100	100	100	100	100	100	100

Distribución de los grupos etarios en los procesos electorales

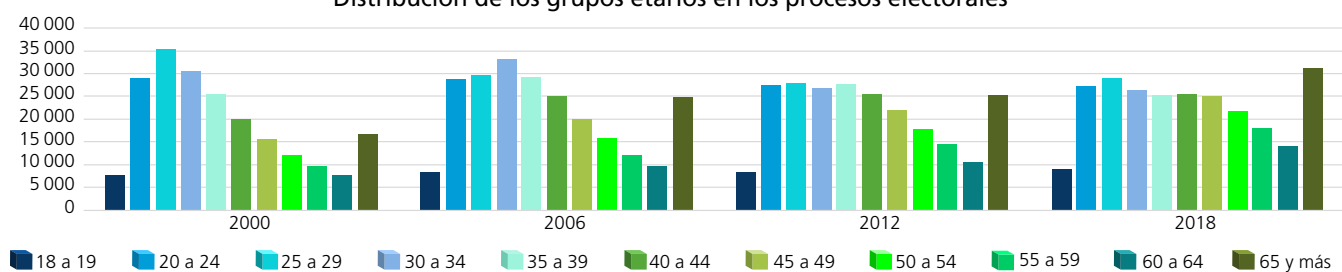

Dispersión porcentual de los grupos etarios por proceso electoral

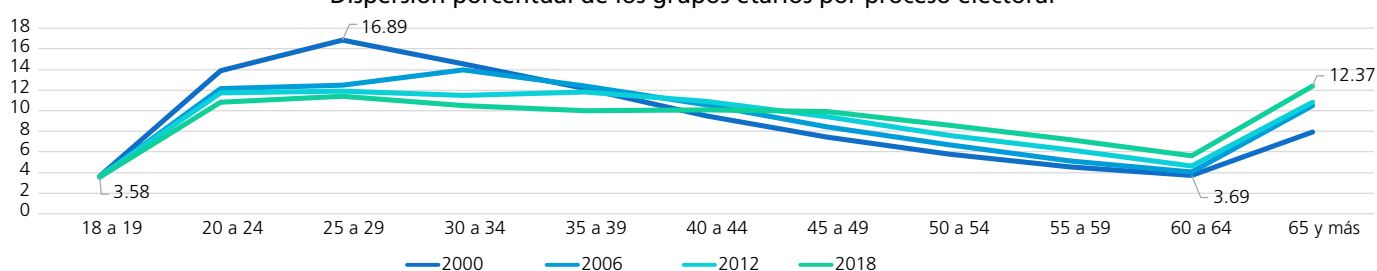

Comportamiento porcentual de los grupos etarios según sexo en los procesos electorales

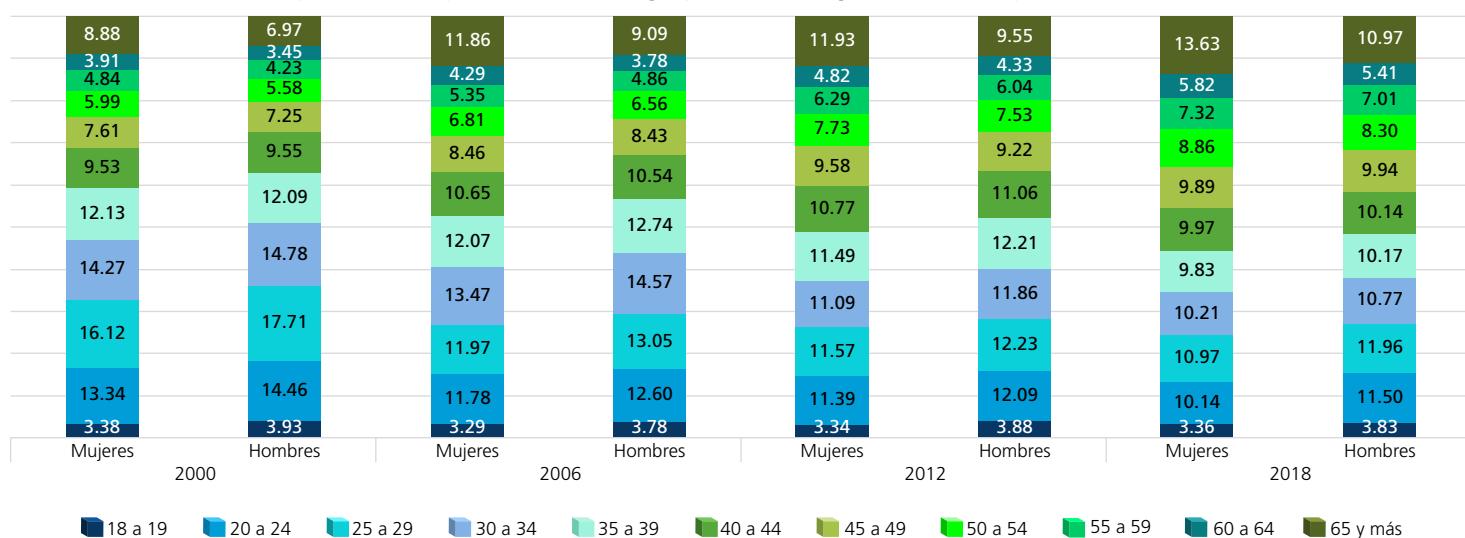

FUENTE: Elaboradas por la DEOEG con base en información relativa a las estadísticas de participación electoral de las elecciones locales de 2000 a 2021, cuya información fue adaptada al MGE 2021.

Lista nominal según sexo y grupo etario (procesos intermedios)

Grupo etario	2003			2009			2015			2021		
	Mujeres	Hombres	Total	Mujeres	Hombres	Total	Mujeres	Hombres	Total	Mujeres	Hombres	Total
18 a 19	3710	3820	7530	3639	3658	7297	3526	3752	7278	3553	3721	7274
(%)	3.19	3.54	3.35	2.89	3.14	3.01	3.02	3.56	3.28	2.65	3.05	2.84
20 a 24	14539	14352	28891	13830	13765	27595	12955	12840	25795	12783	13384	26167
(%)	12.49	13.30	12.88	10.98	11.80	11.38	11.10	12.17	11.61	9.54	10.98	10.22
25 a 29	16004	16105	32109	14571	14507	29078	12990	12727	25717	13979	14096	28075
(%)	13.75	14.92	14.31	11.57	12.44	11.99	11.13	12.06	11.57	10.43	11.56	10.97
30 a 34	16588	16720	33308	14631	14525	29156	12250	11821	24071	13876	13566	27442
(%)	14.25	15.49	14.85	11.62	12.45	12.02	10.50	11.21	10.83	10.36	11.13	10.72
35 a 39	14356	13480	27836	15639	15458	31097	11749	11027	22776	13156	12557	25713
(%)	12.33	12.49	12.41	12.42	13.26	12.82	10.07	10.45	10.25	9.82	10.30	10.05
40 a 44	11694	10935	22629	13570	12863	26433	12724	11837	24561	12401	11637	24038
(%)	10.04	10.13	10.09	10.78	11.03	10.90	10.90	11.22	11.05	9.25	9.55	9.39
45 a 49	9375	8478	17853	11592	10679	22271	11235	10017	21252	13385	12171	25556
(%)	8.05	7.86	7.96	9.20	9.16	9.18	9.63	9.50	9.57	9.99	9.99	9.99
50 a 54	7264	6381	13645	9300	8372	17672	9919	8499	18418	12034	10630	22664
(%)	6.24	5.91	6.08	7.38	7.18	7.28	8.50	8.06	8.29	8.98	8.72	8.86
55 a 59	5819	5015	10834	7370	6282	13652	7937	6875	14812	10643	8888	19531
(%)	5	4.65	4.83	5.85	5.39	5.63	6.80	6.52	6.67	7.94	7.29	7.63
60 a 64	4789	3826	8615	5782	4885	10667	6329	5276	11605	8463	7110	15573
(%)	4.11	3.55	3.84	4.59	4.19	4.40	5.42	5	5.22	6.32	5.83	6.09
65 y más	12282	8803	21085	16022	11618	27640	15086	10817	25903	19731	14140	33871
(%)	10.55	8.16	9.40	12.72	9.96	11.39	12.93	10.25	11.66	14.72	11.60	13.24
Total	116420	107915	224335	125946	116612	242558	116700	105488	222188	134004	121900	255904
(%)	100	100	100	100	100	100	100	100	100	100	100	100

Distribución de los grupos etarios en los procesos electorales

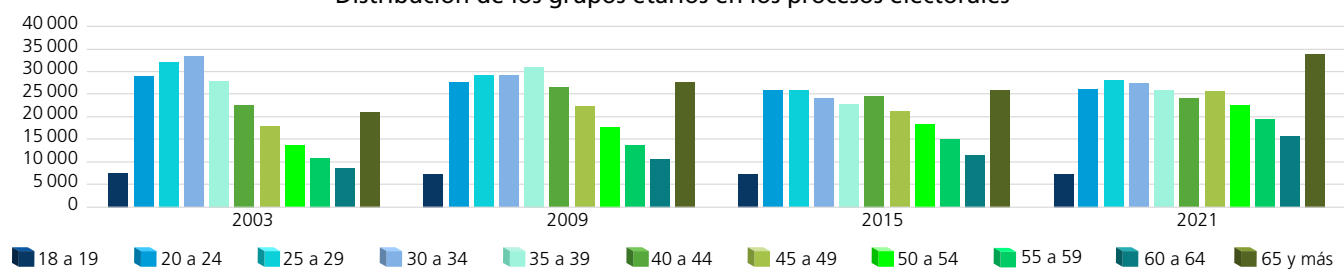

Dispersión porcentual de los grupos etarios por proceso electoral

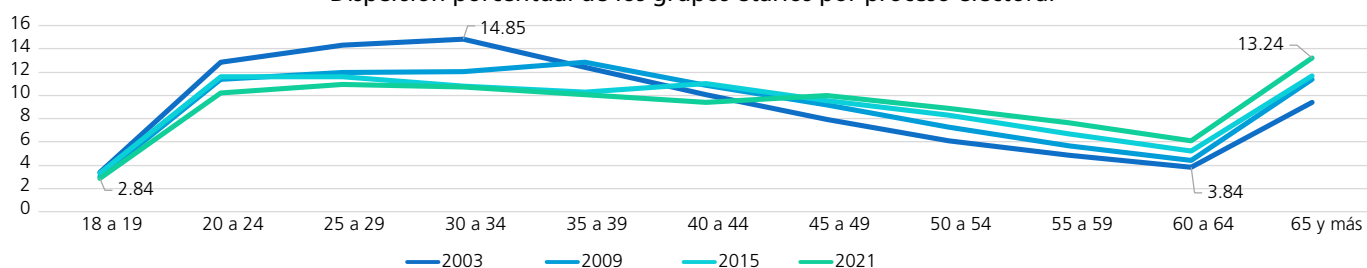

Comportamiento porcentual de los grupos etarios según sexo en los procesos electorales

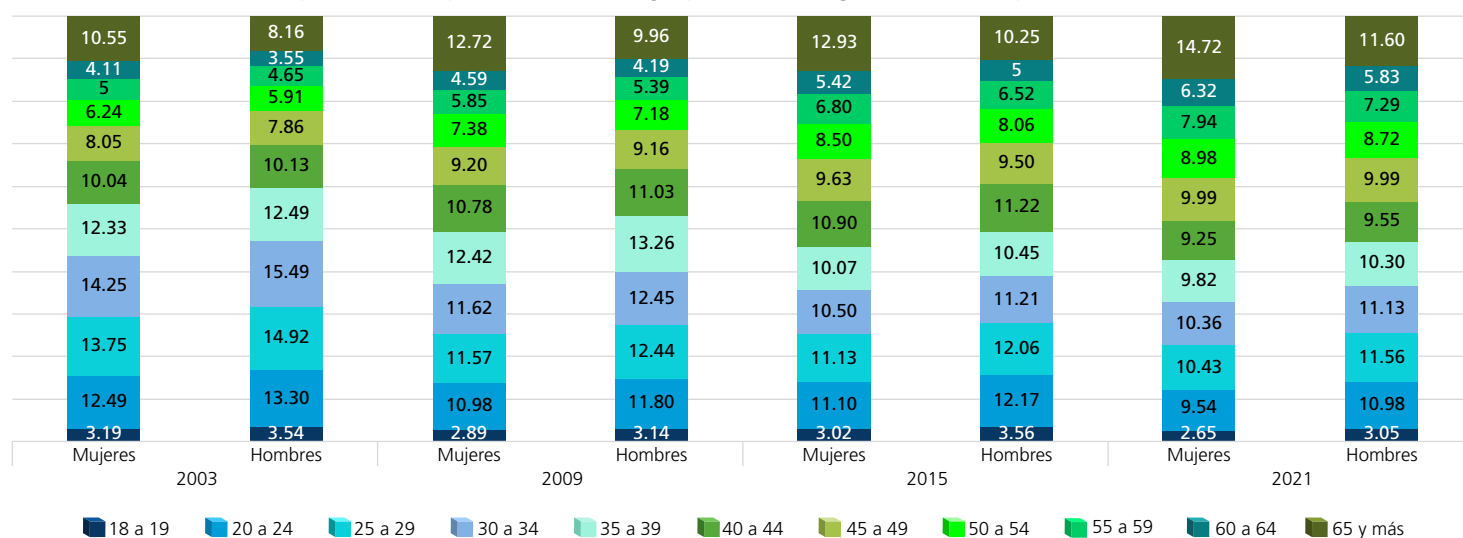

FUENTE: Elaboradas por la DEOEG con base en información relativa a las estadísticas de participación electoral de las elecciones locales de 2000 a 2021, cuya información fue adaptada al MGE 2021.

Personas votantes según sexo y grupo etario (procesos con elección de Jefatura de Gobierno)

Grupo etario	2000			2006			2012			2018		
	Mujeres	Hombres	Total	Mujeres	Hombres	Total	Mujeres	Hombres	Total	Mujeres	Hombres	Total
18 a 19	1877	1843	3720	2873	2748	5621	2685	2866	5551	3152	2983	6135
(%)	2.45	2.85	2.63	3.37	3.95	3.63	3.34	3.91	3.61	3.22	3.89	3.51
20 a 24	9176	8023	17199	9118	7541	16659	9116	8844	17960	8711	7627	16338
(%)	11.96	12.42	12.17	10.69	10.85	10.76	11.35	12.07	11.69	8.90	9.93	9.36
25 a 29	11342	9761	21103	9595	7829	17424	9294	8914	18208	9495	7636	17131
(%)	14.78	15.11	14.93	11.24	11.26	11.25	11.57	12.17	11.85	9.71	9.95	9.81
30 a 34	10817	9061	19878	11072	9257	20329	8897	8626	17523	9453	7421	16874
(%)	14.09	14.03	14.06	12.98	13.32	13.13	11.07	11.77	11.41	9.66	9.67	9.66
35 a 39	9664	8015	17679	10412	8702	19114	9253	8827	18080	9617	7404	17021
(%)	12.59	12.41	12.51	12.20	12.52	12.35	11.52	12.05	11.77	9.83	9.64	9.75
40 a 44	8052	6844	14896	9621	7620	17241	8672	8153	16825	10053	7754	17807
(%)	10.49	10.60	10.54	11.28	10.96	11.14	10.79	11.13	10.95	10.28	10.10	10.20
45 a 49	6503	5449	11952	7907	6522	14429	7631	6712	14343	10173	7971	18144
(%)	8.47	8.44	8.46	9.27	9.38	9.32	9.50	9.16	9.34	10.40	10.38	10.39
50 a 54	5158	4274	9432	6377	5313	11690	6239	5541	11780	9420	6926	16346
(%)	6.72	6.62	6.67	7.47	7.65	7.55	7.76	7.56	7.67	9.63	9.02	9.36
55 a 59	4186	3368	7554	5059	4098	9157	5074	4460	9534	7894	6158	14052
(%)	5.45	5.21	5.35	5.93	5.90	5.91	6.32	6.09	6.21	8.07	8.02	8.05
60 a 64	3400	2774	6174	3963	3177	7140	3859	3205	7064	6338	4967	11305
(%)	4.43	4.30	4.37	4.64	4.57	4.61	4.80	4.38	4.60	6.48	6.47	6.48
65 y más	6575	5173	11748	9324	6697	16021	9625	7110	16735	13524	9928	23452
(%)	8.57	8.01	8.31	10.93	9.64	10.35	11.98	9.71	10.90	13.82	12.93	13.43
Total	76750	64585	141335	85321	69504	154825	80345	73258	153603	97830	76775	174605
(%)	100	100	100	100	100	100	100	100	100	100	100	100

Distribución de los grupos etarios en los procesos electorales

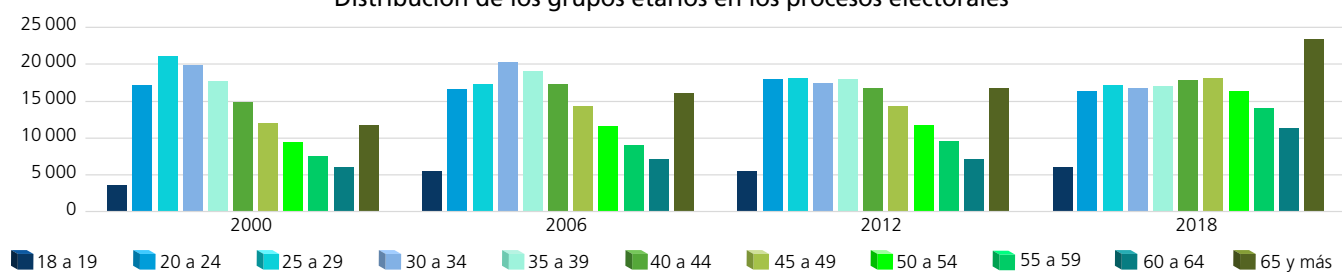

Dispersión porcentual de los grupos etarios por proceso electoral

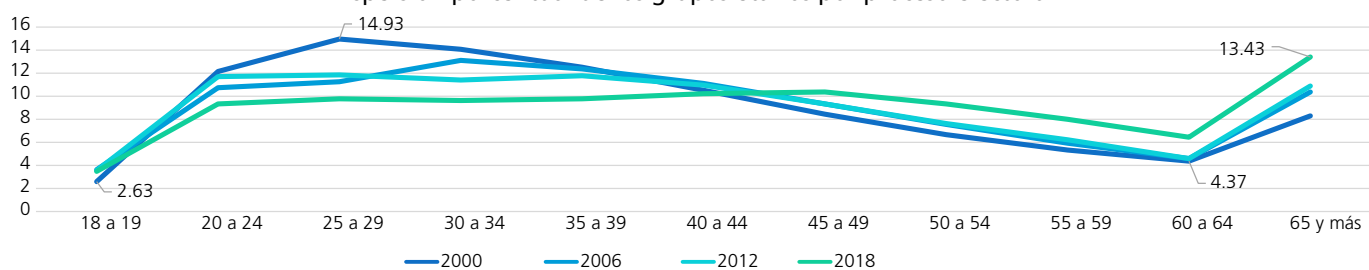

Comportamiento porcentual de los grupos etarios según sexo en los procesos electorales

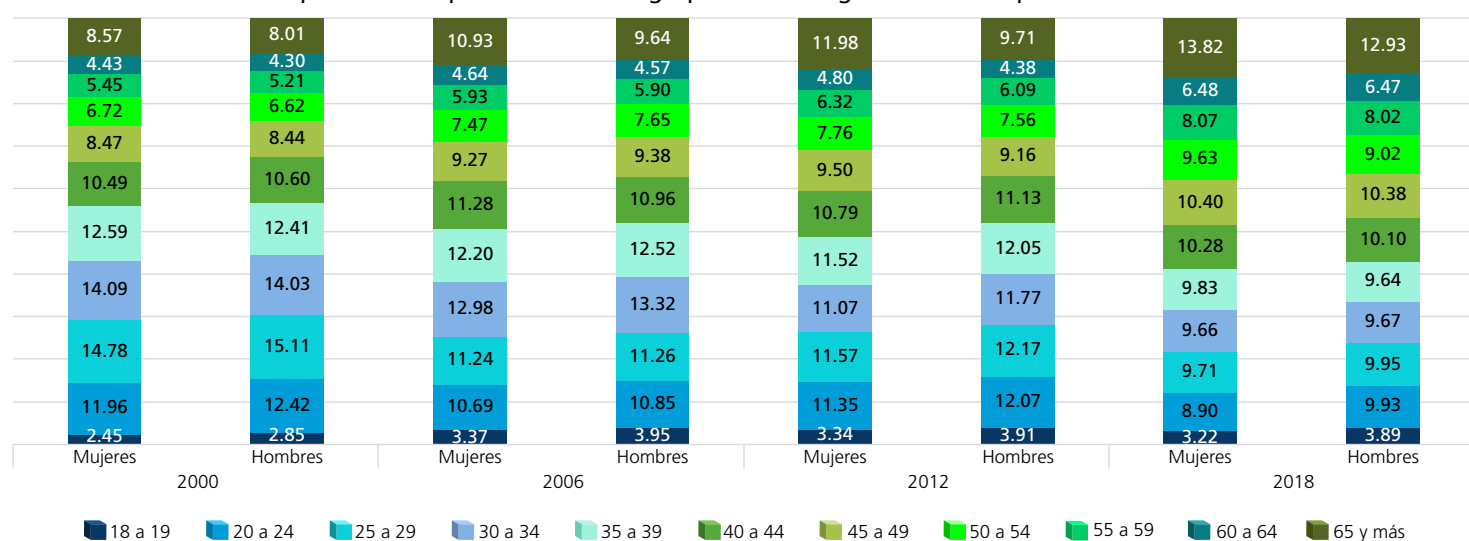

FUENTE: Elaboradas por la DEOEG con base en información relativa a las estadísticas de participación electoral de las elecciones locales de 2000 a 2021, cuya información fue adaptada al MGE 2021.

Personas votantes según sexo y grupo etario (procesos intermedios)

Grupo etario	2003			2009			2015			2021		
	Mujeres	Hombres	Total	Mujeres	Hombres	Total	Mujeres	Hombres	Total	Mujeres	Hombres	Total
18 a 19	1044	982	2026	1402	1200	2602	1376	1324	2700	1879	1760	3639
(%)	1.93	2.27	2.08	2.59	2.93	2.73	2.57	3.35	2.90	2.64	3.18	2.88
20 a 24	5169	3977	9146	4362	3230	7592	4045	3219	7264	5132	4536	9668
(%)	9.56	9.18	9.39	8.06	7.88	7.98	7.55	8.15	7.80	7.22	8.20	7.65
25 a 29	5618	4347	9965	4704	3268	7972	4068	2910	6978	5311	4228	9539
(%)	10.39	10.03	10.23	8.69	7.97	8.38	7.59	7.37	7.50	7.47	7.65	7.55
30 a 34	6711	5406	12117	5442	3741	9183	4520	3017	7537	5710	4271	9981
(%)	12.41	12.47	12.44	10.05	9.12	9.65	8.43	7.64	8.10	8.03	7.73	7.90
35 a 39	6619	5131	11750	6517	4758	11275	5065	3358	8423	6217	4542	10759
(%)	12.24	11.84	12.06	12.04	11.60	11.85	9.45	8.51	9.05	8.74	8.22	8.51
40 a 44	6206	4970	11176	6157	4651	10808	6075	4428	10503	6670	4975	11645
(%)	11.48	11.47	11.47	11.37	11.34	11.36	11.33	11.22	11.28	9.38	9	9.22
45 a 49	5194	4301	9495	5749	4449	10198	5780	4138	9918	7760	5967	13727
(%)	9.61	9.92	9.75	10.62	10.85	10.72	10.78	10.48	10.65	10.91	10.79	10.86
50 a 54	4235	3598	7833	4892	3896	8788	5410	4048	9458	7388	5773	13161
(%)	7.84	8.30	8.04	9.03	9.50	9.24	10.09	10.25	10.16	10.39	10.44	10.41
55 a 59	3542	2957	6499	4140	3202	7342	4613	3496	8109	6917	5208	12125
(%)	6.55	6.82	6.67	7.65	7.81	7.72	8.61	8.85	8.71	9.73	9.42	9.59
60 a 64	2931	2352	5283	3398	2676	6074	3870	3015	6885	5797	4619	10416
(%)	5.42	5.43	5.43	6.28	6.52	6.38	7.22	7.64	7.40	8.15	8.36	8.24
65 y más	6797	5318	12115	7372	5938	13310	8779	6532	15311	12329	9402	21731
(%)	12.57	12.27	12.44	13.62	14.48	13.99	16.38	16.54	16.45	17.34	17.01	17.19
Total	54066	43339	97405	54135	41009	95144	53601	39485	93086	71110	55281	126391
(%)	100	100	100	100	100	100	100	100	100	100	100	100

Distribución de los grupos etarios en los procesos electorales

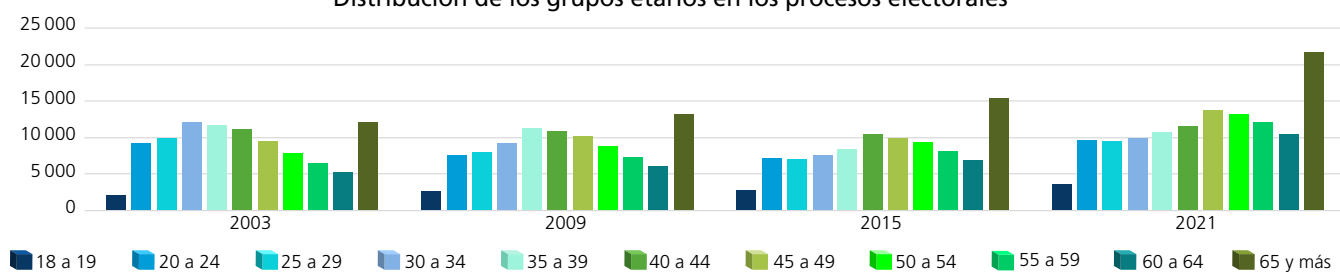

Dispersión porcentual de los grupos etarios por proceso electoral

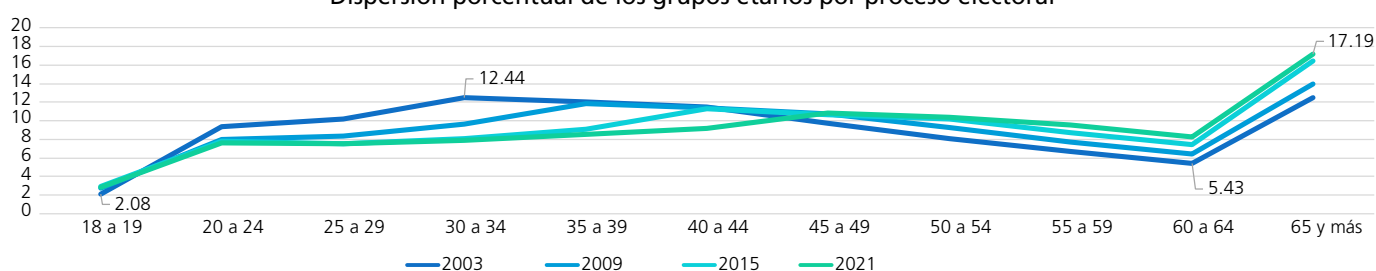

Comportamiento porcentual de los grupos etarios según sexo en los procesos electorales

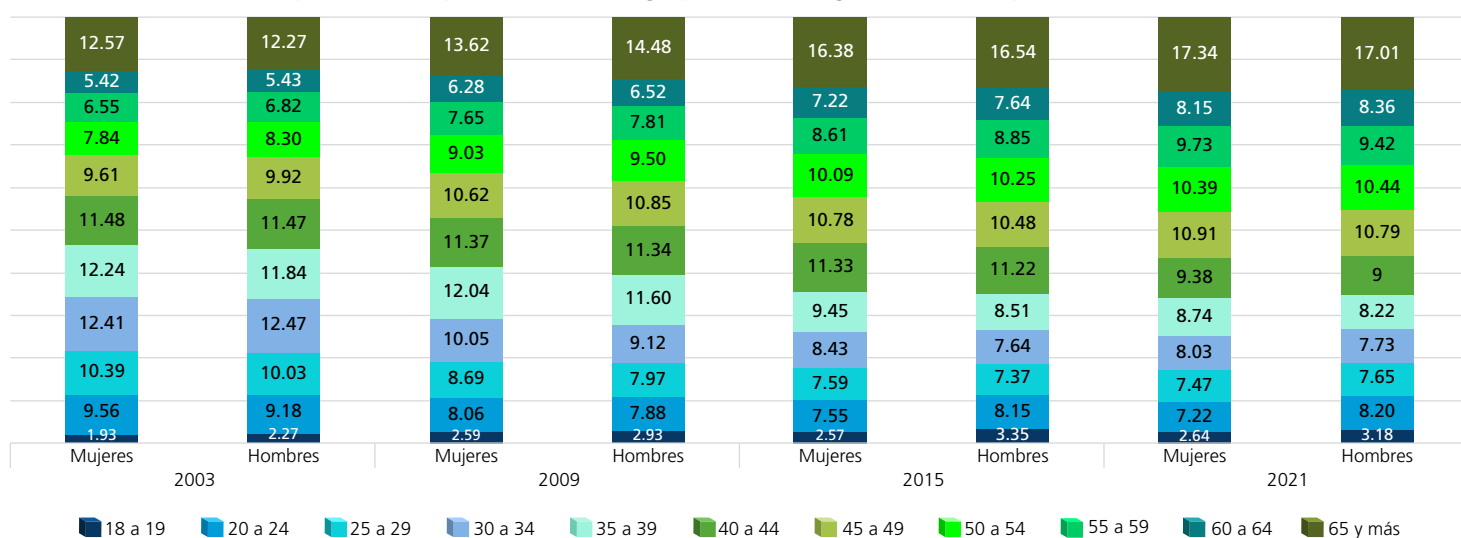

FUENTE: Elaboradas por la DEOEG con base en información relativa a las estadísticas de participación electoral de las elecciones locales de 2000 a 2021, cuya información fue adaptada al MGE 2021.

Personas no votantes según sexo y grupo etario (procesos con elección de Jefatura de Gobierno)

Grupo etario	2000			2006			2012			2018		
	Mujeres	Hombres	Total	Mujeres	Hombres	Total	Mujeres	Hombres	Total	Mujeres	Hombres	Total
18 a 19	1801	2135	3936	1165	1565	2730	1404	1492	2896	1302	1616	2918
(%)	5.60	5.82	5.72	3.11	3.51	3.32	3.35	3.83	3.58	3.76	3.74	3.75
20 a 24	5358	6625	11983	5352	6840	12192	4809	4717	9526	4729	6174	10903
(%)	16.65	18.05	17.40	14.27	15.32	14.84	11.47	12.12	11.79	13.65	14.27	14
25 a 29	6216	8180	14396	5115	7067	12182	4848	4807	9655	5032	6723	11755
(%)	19.31	22.29	20.90	13.64	15.83	14.83	11.57	12.35	11.94	14.52	15.54	15.09
30 a 34	4730	5905	10635	5470	7371	12841	4667	4677	9344	4073	5505	9578
(%)	14.70	16.09	15.44	14.58	16.51	15.63	11.13	12.02	11.56	11.75	12.73	12.29
35 a 39	3552	4233	7785	4419	5836	10255	4792	4865	9657	3404	4797	8201
(%)	11.04	11.54	11.30	11.78	13.07	12.48	11.43	12.50	11.95	9.82	11.09	10.53
40 a 44	2327	2828	5155	3458	4407	7865	4491	4257	8748	3161	4415	7576
(%)	7.23	7.71	7.48	9.22	9.87	9.58	10.71	10.94	10.82	9.12	10.21	9.72
45 a 49	1790	1898	3688	2487	3097	5584	4081	3625	7706	2929	3956	6885
(%)	5.56	5.17	5.35	6.63	6.94	6.80	9.74	9.32	9.53	8.45	9.15	8.84
50 a 54	1365	1374	2739	1986	2182	4168	3214	2902	6116	2318	3038	5356
(%)	4.24	3.74	3.98	5.29	4.89	5.07	7.67	7.46	7.57	6.69	7.02	6.87
55 a 59	1082	916	1998	1513	1453	2966	2619	2317	4936	1801	2257	4058
(%)	3.36	2.50	2.90	4.03	3.25	3.61	6.25	5.95	6.11	5.20	5.22	5.21
60 a 64	859	721	1580	1305	1141	2446	2035	1652	3687	1369	1531	2900
(%)	2.67	1.96	2.29	3.48	2.56	2.98	4.85	4.25	4.56	3.95	3.54	3.72
65 y más	3102	1882	4984	5239	3684	8923	4960	3603	8563	4536	3241	7777
(%)	9.64	5.13	7.24	13.97	8.25	10.86	11.83	9.26	10.59	13.09	7.49	9.98
Total	32182	36697	68879	37509	44643	82152	41920	38914	80834	34654	43253	77907
(%)	100	100	100	100	100	100	100	100	100	100	100	100

Distribución de los grupos etarios en los procesos electorales

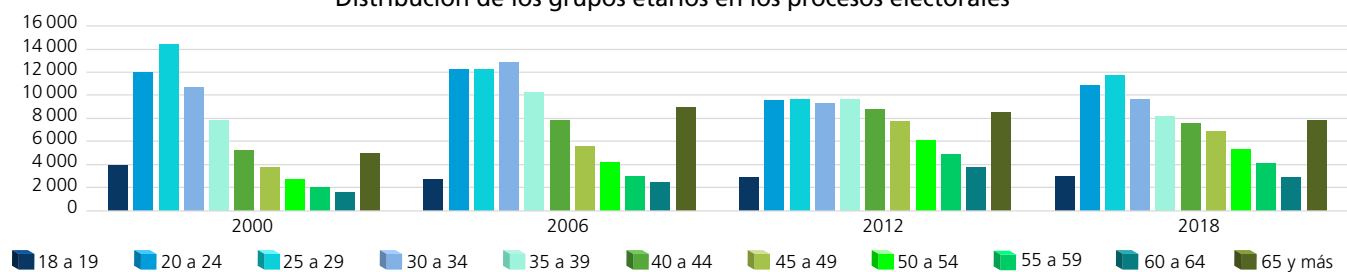

Dispersión porcentual de los grupos etarios por proceso electoral

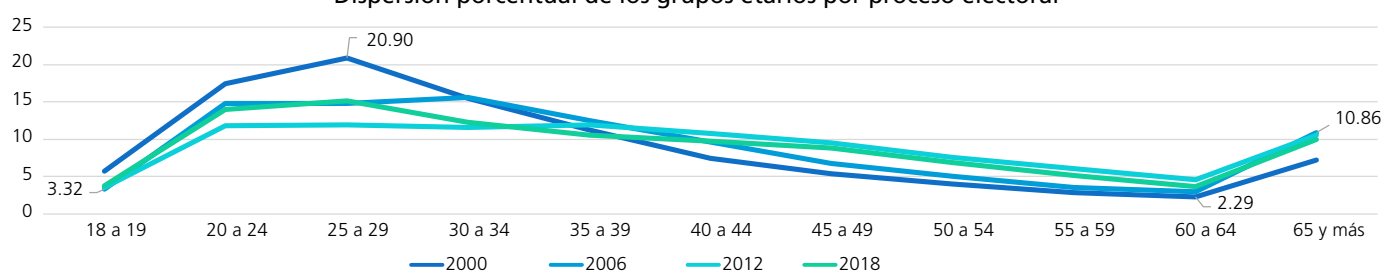

Comportamiento porcentual de los grupos etarios según sexo en los procesos electorales

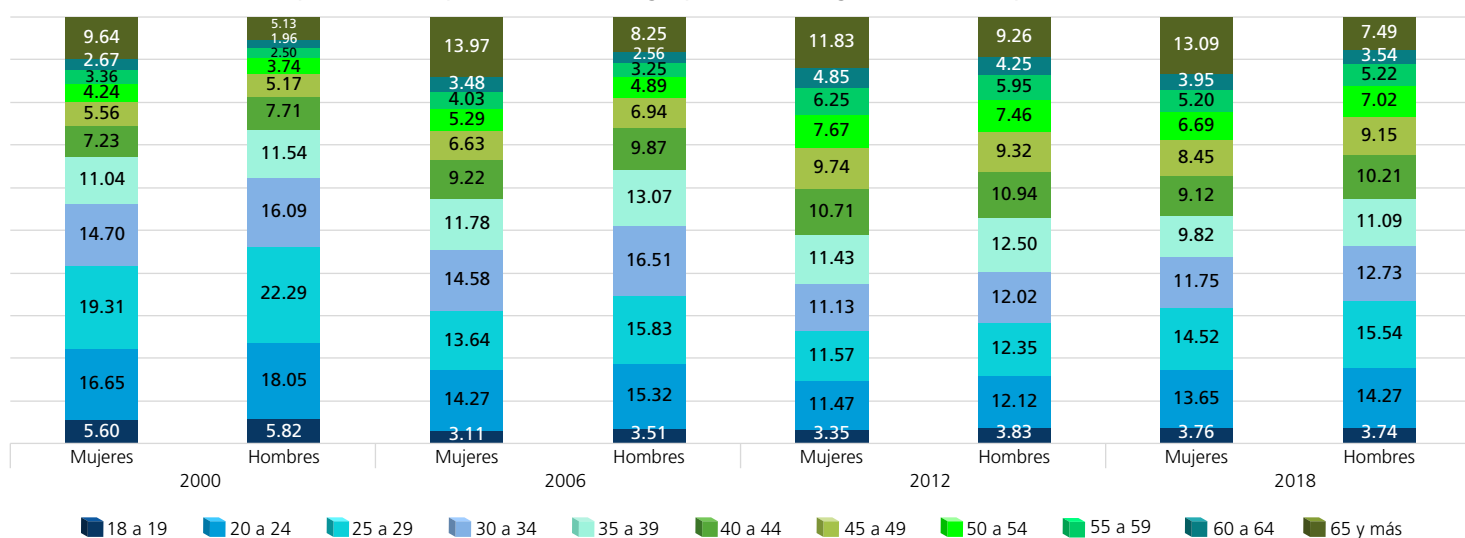

FUENTE: Elaboradas por la DEOEG con base en información relativa a las estadísticas de participación electoral de las elecciones locales de 2000 a 2021, cuya información fue adaptada al MGE 2021.

Personas no votantes según sexo y grupo etario (procesos intermedios)

Grupo etario	2003			2009			2015			2021		
	Mujeres	Hombres	Total	Mujeres	Hombres	Total	Mujeres	Hombres	Total	Mujeres	Hombres	Total
18 a 19	2666	2838	5504	2237	2458	4695	2150	2428	4578	1674	1961	3635
(%)	4.27	4.39	4.34	3.11	3.25	3.18	3.41	3.68	3.55	2.66	2.95	2.81
20 a 24	9370	10375	19745	9468	10535	20003	8910	9621	18531	7651	8848	16499
(%)	15.03	16.06	15.56	13.18	13.94	13.57	14.12	14.58	14.35	12.17	13.28	12.74
25 a 29	10386	11758	22144	9867	11239	21106	8922	9817	18739	8668	9868	18536
(%)	16.66	18.21	17.45	13.74	14.87	14.32	14.14	14.87	14.51	13.78	14.81	14.31
30 a 34	9877	11314	21191	9189	10784	19973	7730	8804	16534	8166	9295	17461
(%)	15.84	17.52	16.69	12.80	14.27	13.55	12.25	13.34	12.81	12.98	13.95	13.48
35 a 39	7737	8349	16086	9122	10700	19822	6684	7669	14353	6939	8015	14954
(%)	12.41	12.93	12.67	12.70	14.15	13.45	10.59	11.62	11.12	11.03	12.03	11.55
40 a 44	5488	5965	11453	7413	8212	15625	6649	7409	14058	5731	6662	12393
(%)	8.80	9.24	9.02	10.32	10.86	10.60	10.54	11.22	10.89	9.11	10	9.57
45 a 49	4181	4177	8358	5843	6230	12073	5455	5879	11334	5625	6204	11829
(%)	6.70	6.47	6.58	8.14	8.24	8.19	8.64	8.91	8.78	8.94	9.31	9.13
50 a 54	3029	2783	5812	4408	4476	8884	4509	4451	8960	4646	4857	9503
(%)	4.86	4.31	4.58	6.14	5.92	6.03	7.15	6.74	6.94	7.39	7.29	7.34
55 a 59	2277	2058	4335	3230	3080	6310	3324	3379	6703	3726	3680	7406
(%)	3.65	3.19	3.42	4.50	4.07	4.28	5.27	5.12	5.19	5.93	5.53	5.72
60 a 64	1858	1474	3332	2384	2209	4593	2459	2261	4720	2666	2491	5157
(%)	2.98	2.28	2.62	3.32	2.92	3.11	3.90	3.43	3.66	4.24	3.74	3.98
65 y más	5485	3485	8970	8650	5680	14330	6307	4285	10592	7402	4738	12140
(%)	8.80	5.40	7.07	12.05	7.51	9.72	9.99	6.49	8.20	11.77	7.11	9.37
Total	62354	64576	126930	71811	75603	147414	63099	66003	129102	62894	66619	129513
(%)	100	100	100	100	100	100	100	100	100	100	100	100

Distribución de los grupos etarios en los procesos electorales

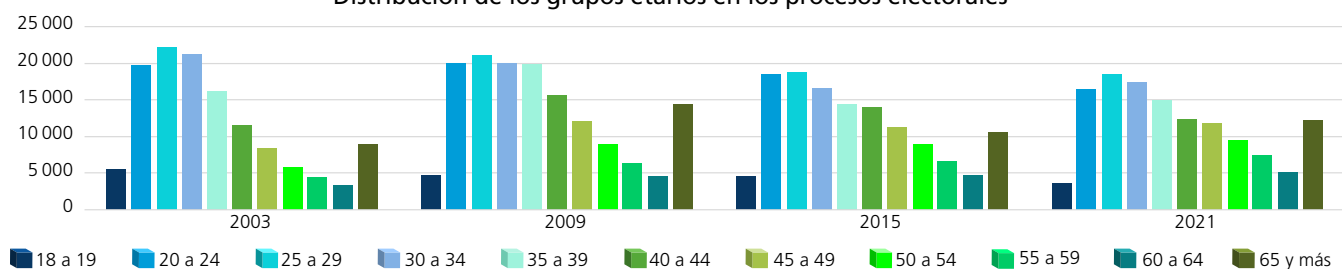

Dispersión porcentual de los grupos etarios por proceso electoral

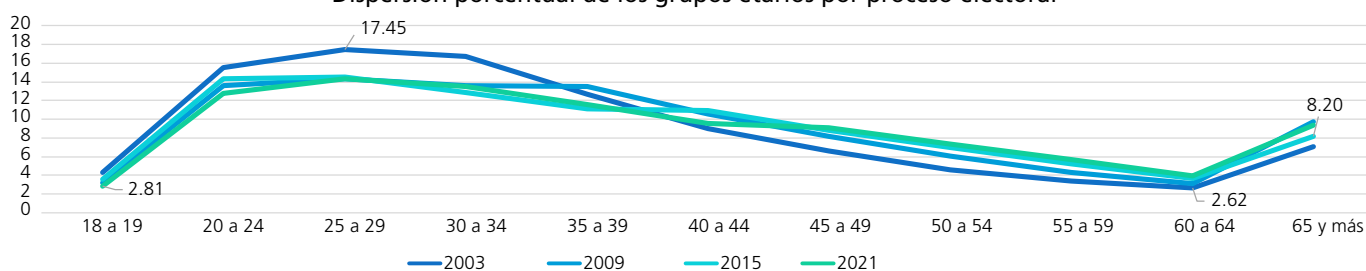

Comportamiento porcentual de los grupos etarios según sexo en los procesos electorales

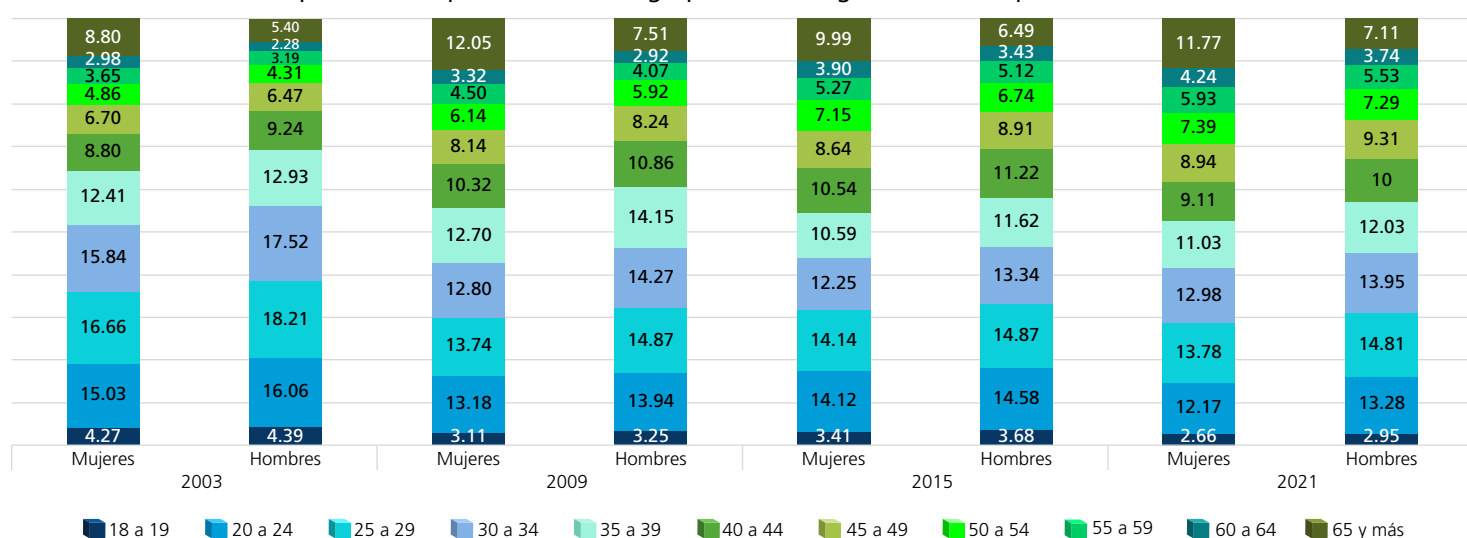

FUENTE: Elaboradas por la DEOEG con base en información relativa a las estadísticas de participación electoral de las elecciones locales de 2000 a 2021, cuya información fue adaptada al MGE 2021.

Participación según sexo y grupo etario (porcentaje)



Mujeres

	2000	2003	2006	2009	2012	2015	2018	2021	Promedio (elecciones con Jefatura de Gobierno)	Promedio (elecciones intermedias)	Promedio general
18 a 19	51.03	28.14	71.15	38.53	65.66	39.02	70.77	52.88	64.65	39.64	52.15
20 a 24	63.13	35.55	63.01	31.54	65.46	31.22	64.81	40.15	64.10	34.62	49.36
25 a 29	64.60	35.10	65.23	32.28	65.72	31.32	65.36	37.99	65.23	34.17	49.70
30 a 34	69.58	40.46	66.93	37.19	65.59	36.90	69.89	41.15	68	38.93	53.46
35 a 39	73.12	46.11	70.20	41.67	65.88	43.11	73.86	47.26	70.77	44.54	57.65
40 a 44	77.58	53.07	73.56	45.37	65.88	47.74	76.08	53.79	73.28	49.99	61.63
45 a 49	78.42	55.40	76.07	49.59	65.16	51.45	77.64	57.98	74.32	53.61	63.96
50 a 54	79.07	58.30	76.25	52.60	66	54.54	80.25	61.39	75.39	56.71	66.05
55 a 59	79.46	60.87	76.98	56.17	65.96	58.12	81.42	64.99	75.96	60.04	68
60 a 64	79.83	61.20	75.23	58.77	65.47	61.15	82.24	68.50	75.69	62.41	69.05
65 y más	67.94	55.34	64.03	46.01	65.99	58.19	74.88	62.49	68.21	55.51	61.86



Hombres

	2000	2003	2006	2009	2012	2015	2018	2021	Promedio (elecciones con Jefatura de Gobierno)	Promedio (elecciones intermedias)	Promedio general
18 a 19	46.33	25.71	63.71	32.80	65.76	35.29	64.86	47.30	60.17	35.28	47.72
20 a 24	54.77	27.71	52.44	23.47	65.22	25.07	55.26	33.89	56.92	27.54	42.23
25 a 29	54.41	26.99	52.56	22.53	64.97	22.86	53.18	29.99	56.28	25.59	40.94
30 a 34	60.54	32.33	55.67	25.76	64.84	25.52	57.41	31.48	59.62	28.77	44.19
35 a 39	65.44	38.06	59.86	30.78	64.47	30.45	60.68	36.17	62.61	33.87	48.24
40 a 44	70.76	45.45	63.36	36.16	65.70	37.41	63.72	42.75	65.89	40.44	53.16
45 a 49	74.17	50.73	67.80	41.66	64.93	41.31	66.83	49.03	68.43	45.68	57.06
50 a 54	75.67	56.39	70.89	46.54	65.63	47.63	69.51	54.31	70.43	51.22	60.82
55 a 59	78.62	58.96	73.82	50.97	65.81	50.85	73.18	58.60	72.86	54.85	63.85
60 a 64	79.37	61.47	73.58	54.78	65.99	57.15	76.44	64.96	73.85	59.59	66.72
65 y más	73.32	60.41	64.51	51.11	66.37	60.39	75.39	66.49	69.90	59.60	64.75

Mujeres

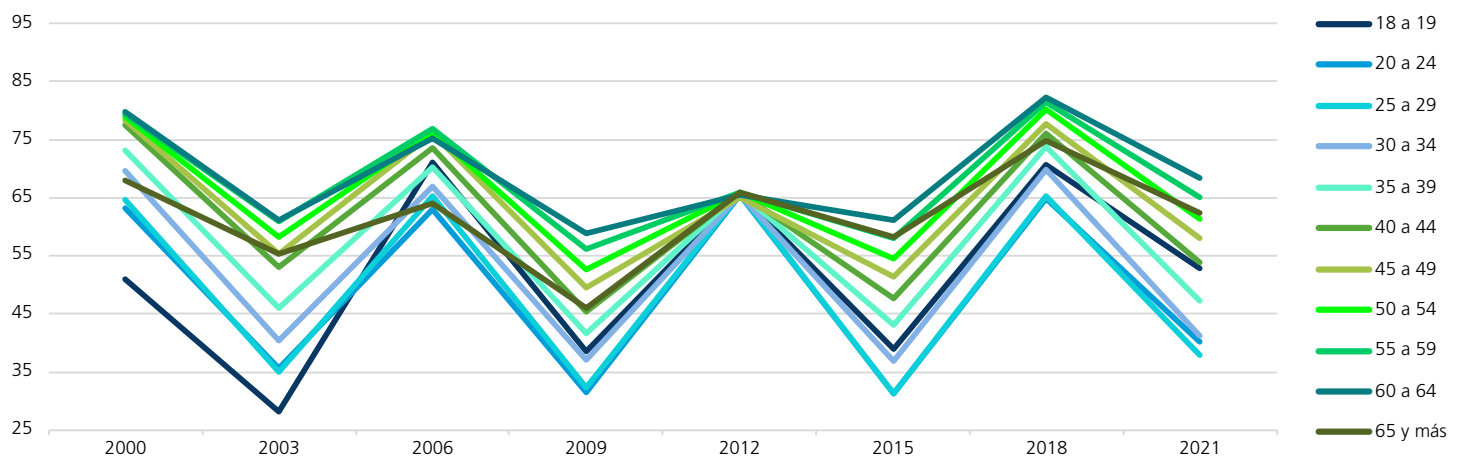

Hombres



FUENTE: Elaboradas por la DEOEYG con base en información relativa a las estadísticas de participación electoral de las elecciones locales de 2000 a 2021, cuya información fue adaptada al MGE 2021.

Comportamiento de la participación por sección electoral

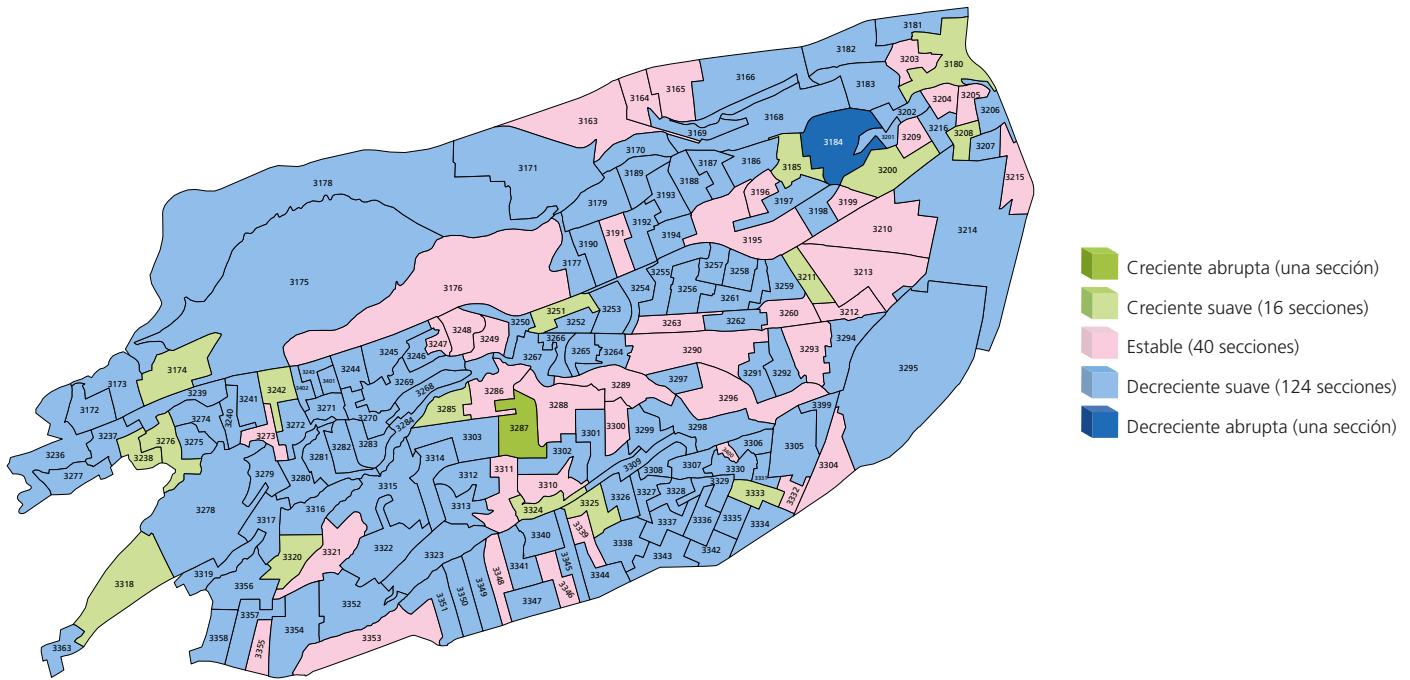

Gran grupo etario y sexo más participativo a lo largo de los procesos electorales por sección electoral

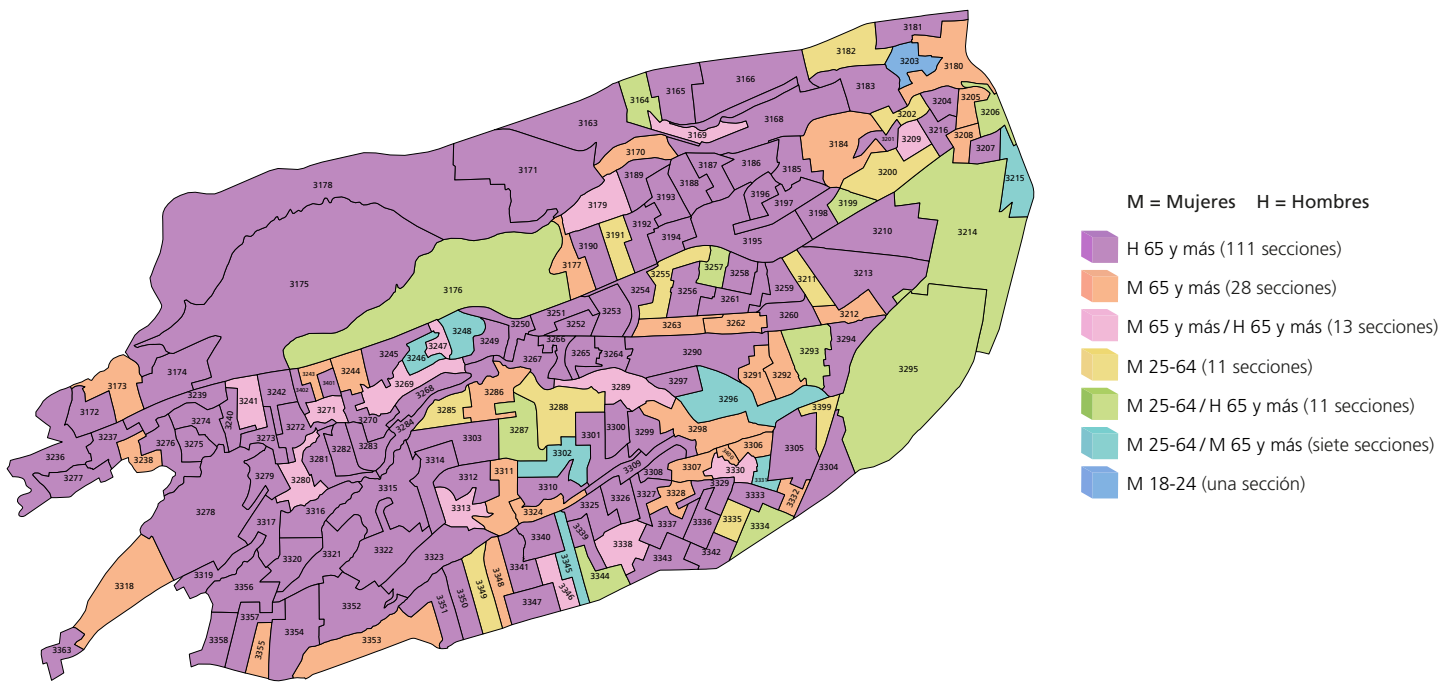

NOTA: El cálculo del comportamiento de la participación de las secciones 3196, 3316 y 3332 se realizó con información parcial, véase la nota metodológica.

FUENTE: Elaborados por la DEOEG con base en información relativa a las estadísticas de participación electoral de las elecciones locales de 2000 a 2021, cuya información fue adaptada al MGE 2021.

Distrito electoral local 19

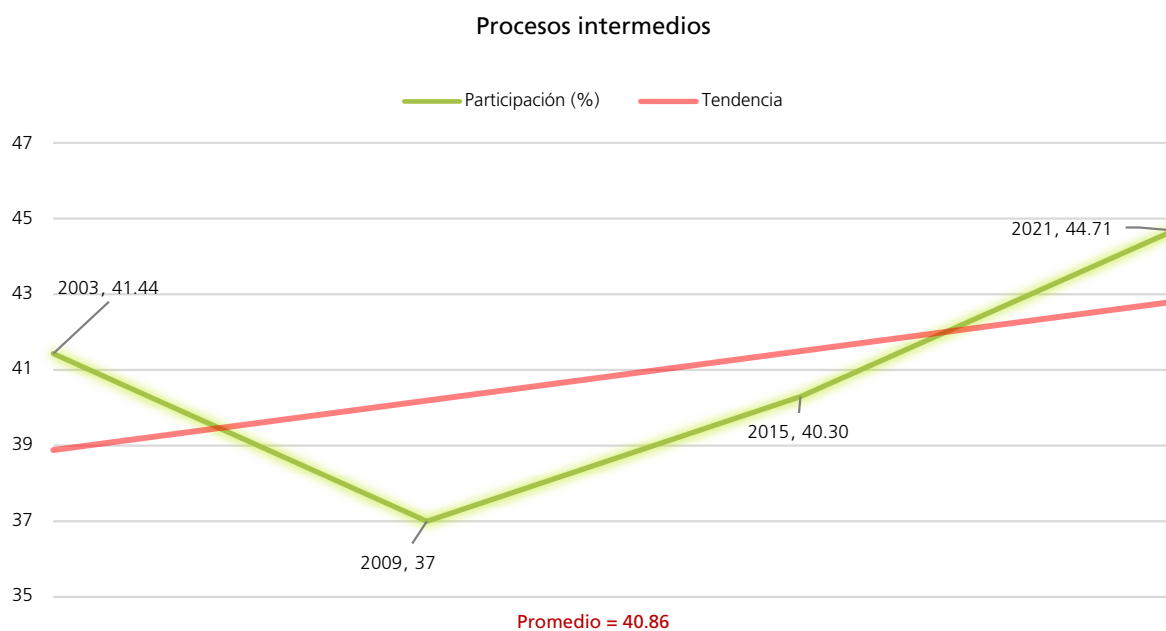
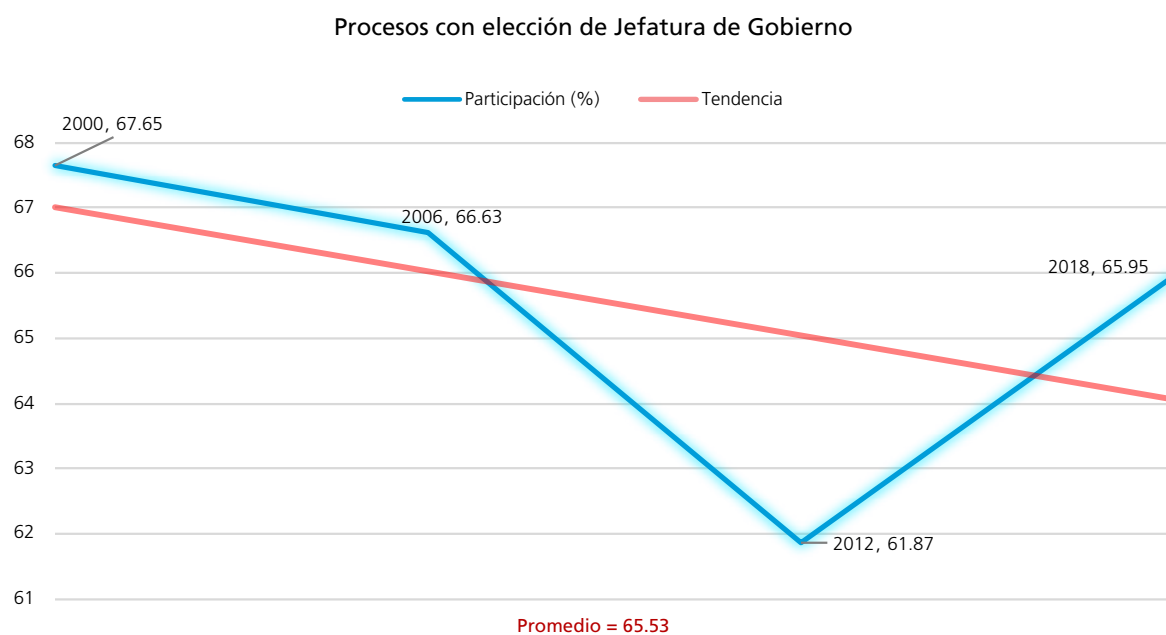
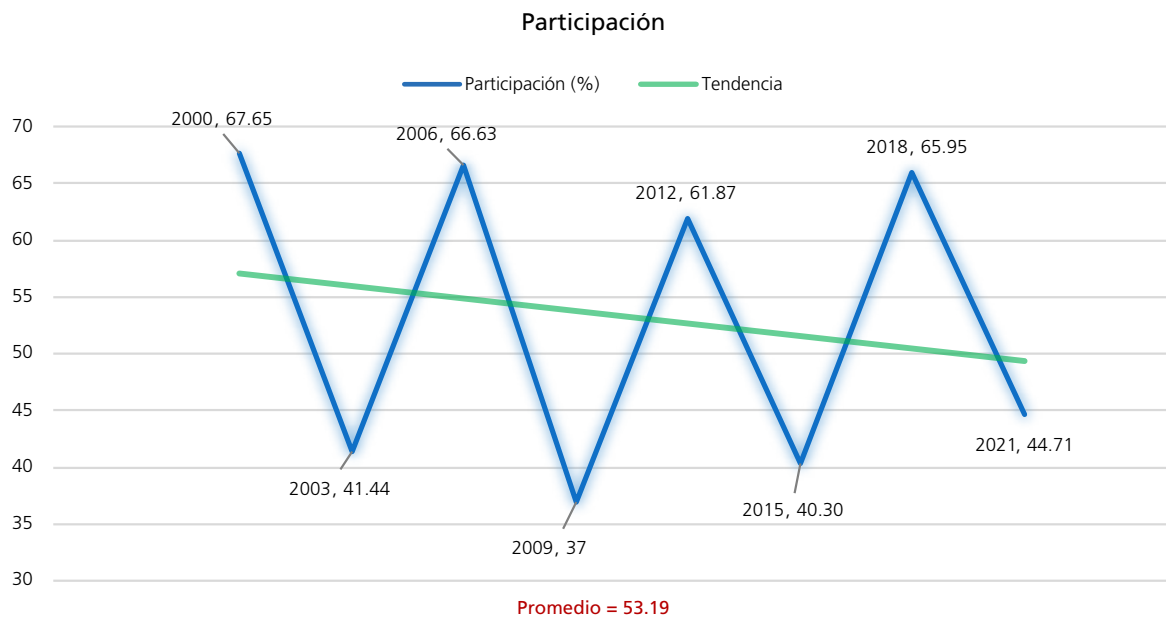
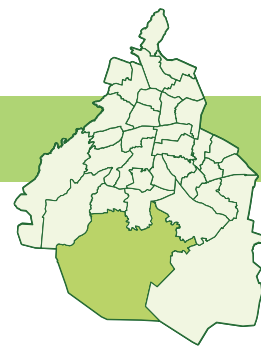

FUENTE: Elaboradas por la DEOEYG con base en información relativa a las estadísticas de participación electoral de las elecciones locales de 2000 a 2021, cuya información fue adaptada al MGE 2021.

Personas votantes

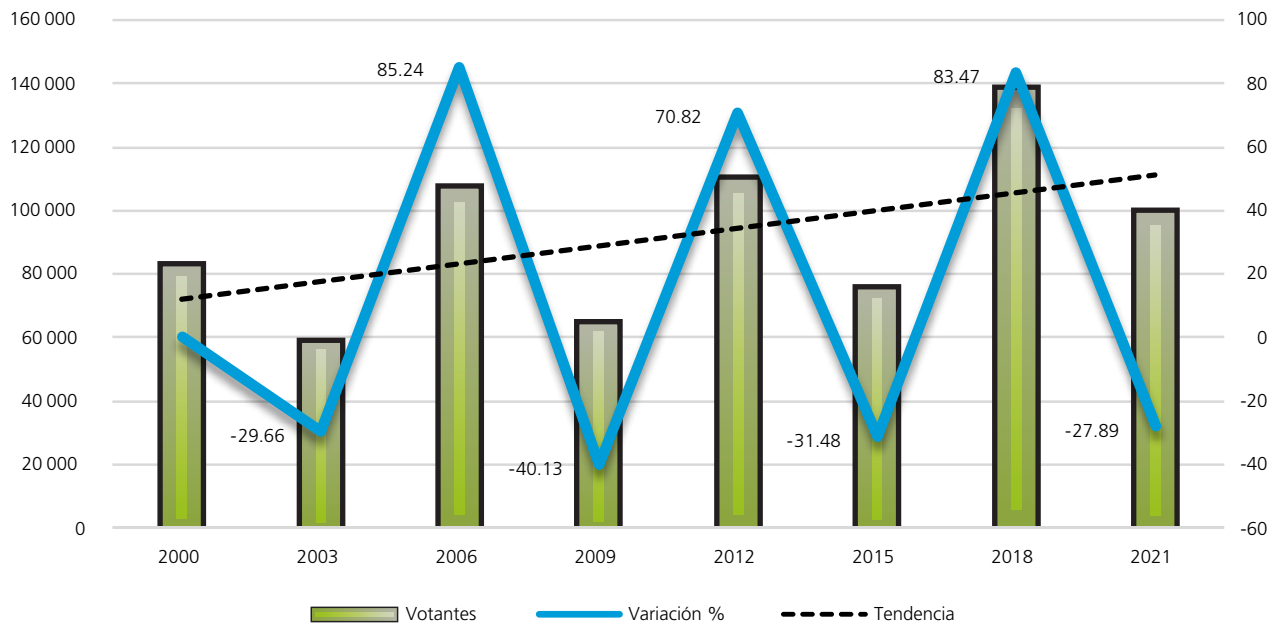

Procesos con elección de Jefatura de Gobierno

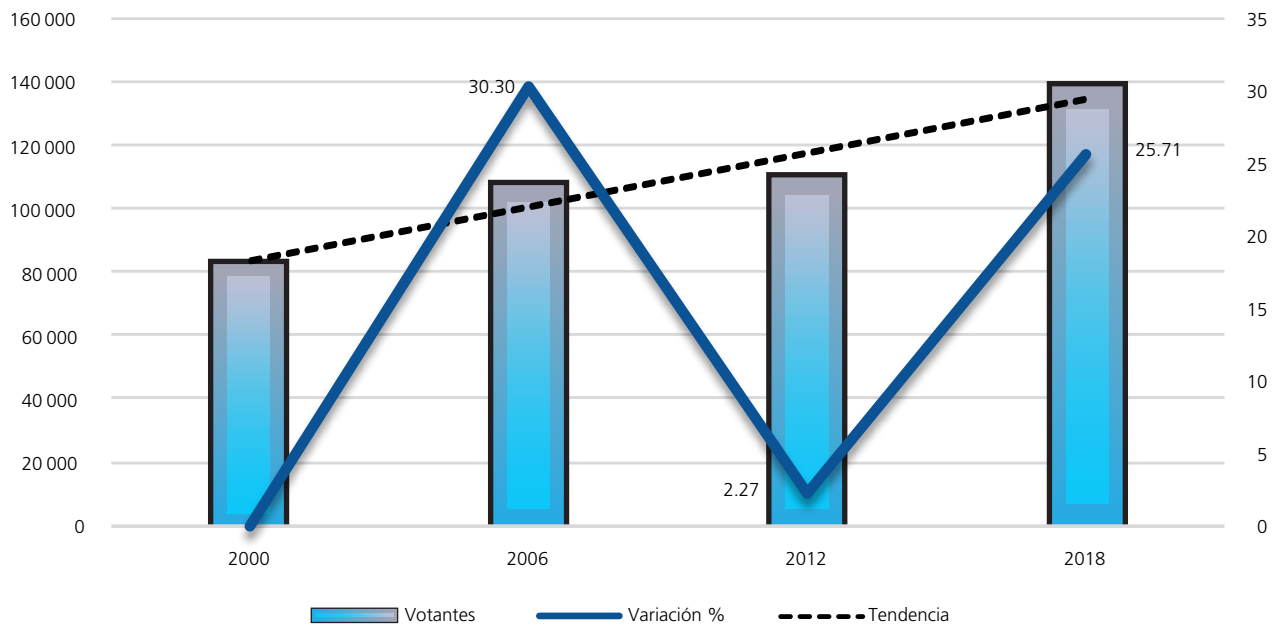

Procesos intermedios

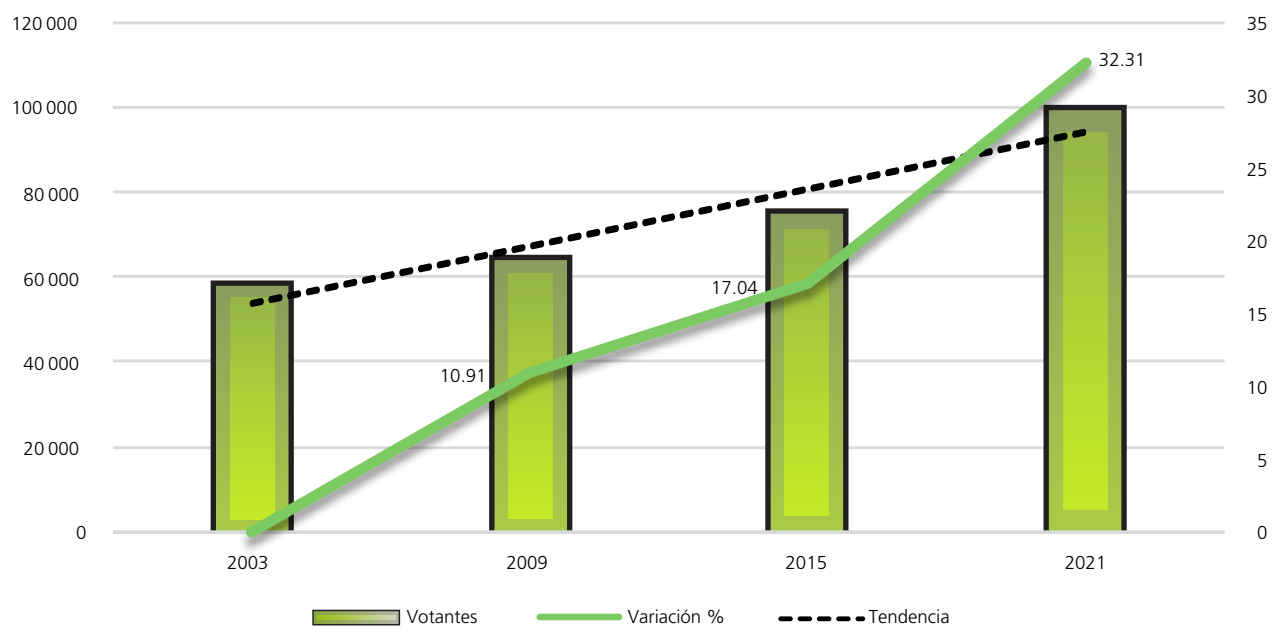

FUENTE: Elaboradas por la DEOEYG con base en información relativa a las estadísticas de participación electoral de las elecciones locales de 2000 a 2021, cuya información fue adaptada al MGE 2021.

Composición de la lista nominal, votantes, no votantes y relación hombres-mujeres observada

Proceso electoral	Lista nominal		Votantes		No votantes		Relación hombres-mujeres		
	Mujeres	Hombres	Mujeres	Hombres	Mujeres	Hombres	Lista nominal	Votantes	No votantes
2000	63292	58058	44542	37556	18750	20502	92	84	109
2003	72952	66407	31835	25914	41117	40493	91	81	98
2006	84037	76521	59182	47795	24855	28726	91	81	116
2009	90590	82493	36010	28039	54580	54454	91	78	100
2012	92782	84050	57568	51841	35214	32209	91	90	91
2015	98150	87852	43107	31858	55043	55994	90	74	102
2018	110056	98481	77141	60398	32915	38083	89	78	116
2021	117160	104684	55436	43748	61724	60936	89	79	99
Promedio	91127	82318	50603	40894	40525	41425	91	81	104

Mujeres

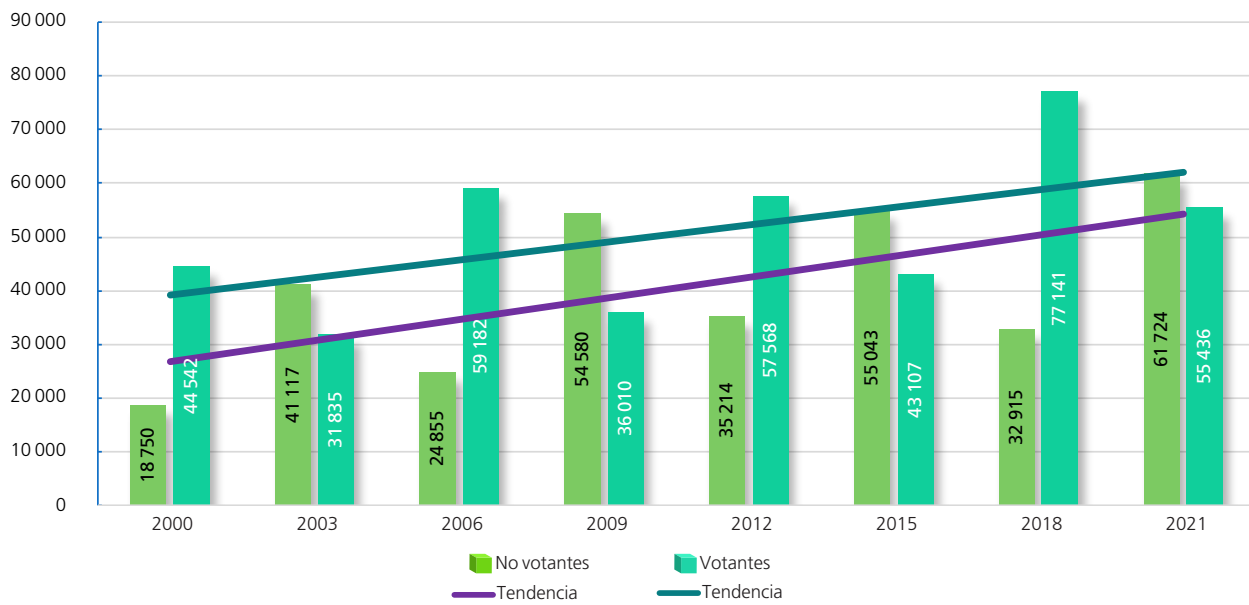

Hombres

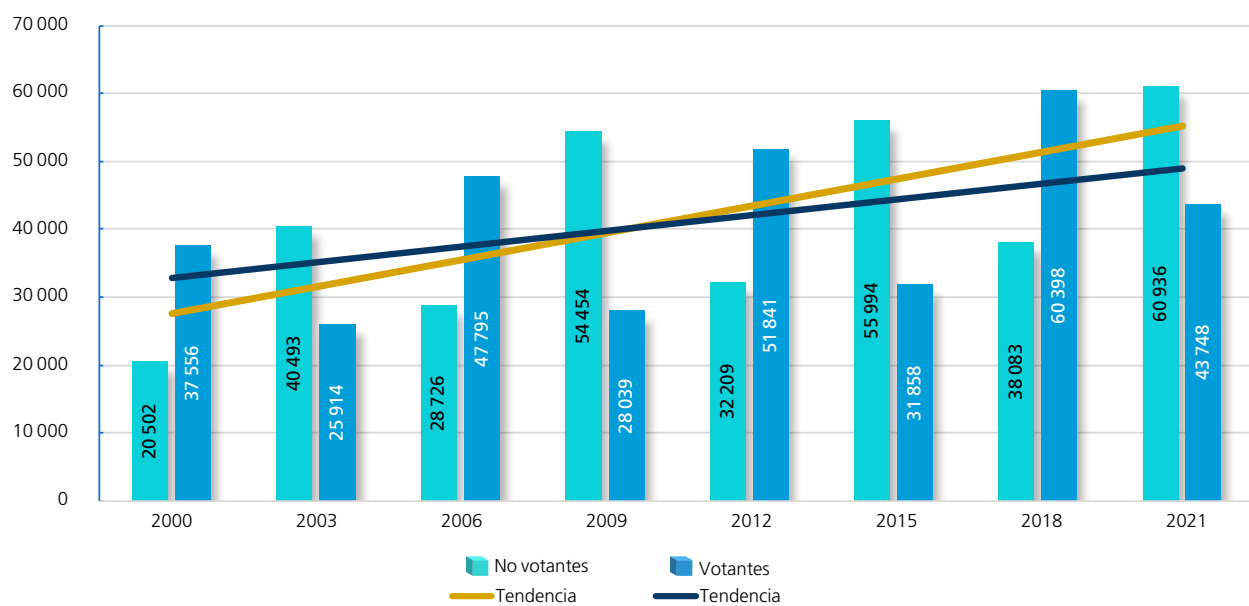

FUENTE: Elaboradas por la DEOEYG con base en información relativa a las estadísticas de participación electoral de las elecciones locales de 2000 a 2021, cuya información fue adaptada al MGE 2021.

Participación y abstención según sexo (porcentaje)



Proporción en la lista nominal, según sexo	Participación	Abstención
--	---------------	------------

Mujeres

Año	Proporción en la lista nominal, según sexo	Participación	Abstención
2000	52.16	70.38	29.62
2003	52.35	43.64	56.36
2006	52.34	70.42	29.58
2009	52.34	39.75	60.25
2012	52.47	62.05	37.95
2015	52.77	44	56
2018	52.78	70.09	29.91
2021	52.81	47.32	52.68
Promedio	52.50	55.95	44.05



Proporción en la lista nominal, según sexo	Participación	Abstención
--	---------------	------------

Hombres

Año	Proporción en la lista nominal, según sexo	Participación	Abstención
2000	47.84	64.69	35.31
2003	47.65	39.02	60.98
2006	47.66	62.46	37.54
2009	47.66	33.99	66.01
2012	47.53	61.68	38.32
2015	47.23	36.26	63.74
2018	47.22	61.33	38.67
2021	47.19	41.79	58.21
Promedio	47.50	50.15	49.85

Participación y abstención por proceso según sexo (porcentaje)

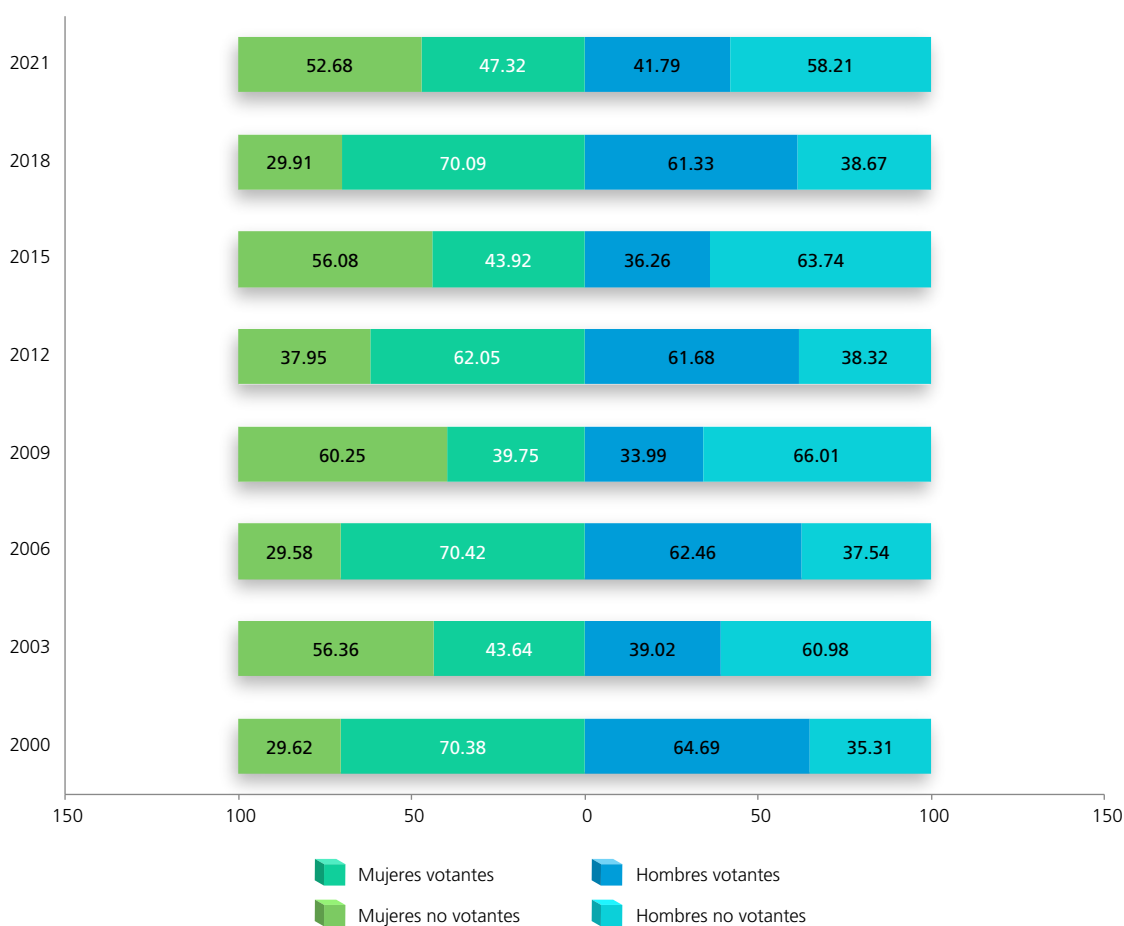

FUENTE: Elaboradas por la DEOEYG con base en información relativa a las estadísticas de participación electoral de las elecciones locales de 2000 a 2021, cuya información fue adaptada al MGE 2021.

Lista nominal según sexo y grupo etario (procesos con elección de Jefatura de Gobierno)

Grupo etario	2000			2006			2012			2018		
	Mujeres	Hombres	Total	Mujeres	Hombres	Total	Mujeres	Hombres	Total	Mujeres	Hombres	Total
18 a 19	2590	2531	5121	3145	3210	6355	3468	3591	7059	3728	3845	7573
(%)	4.09	4.36	4.22	3.74	4.19	3.96	3.74	4.27	3.99	3.39	3.91	3.63
20 a 24	9215	8903	18118	11145	10755	21900	11466	11437	22903	12719	12667	25386
(%)	14.56	15.34	14.93	13.26	14.06	13.64	12.36	13.61	12.95	11.56	12.86	12.17
25 a 29	10034	9588	19622	10829	10354	21183	11422	10900	22322	12821	12777	25598
(%)	15.85	16.52	16.17	12.89	13.53	13.19	12.31	12.97	12.63	11.65	12.97	12.27
30 a 34	8694	8037	16731	11475	10621	22096	10595	10131	20726	11862	10905	22767
(%)	13.74	13.84	13.79	13.66	13.88	13.76	11.42	12.05	11.72	10.78	11.07	10.92
35 a 39	7897	7119	15016	10112	9232	19344	10933	9813	20746	11148	10048	21196
(%)	12.48	12.26	12.37	12.03	12.06	12.05	11.78	11.67	11.73	10.13	10.20	10.16
40 a 44	6535	5966	12501	9046	8134	17180	10084	8789	18873	11372	9807	21179
(%)	10.32	10.28	10.30	10.76	10.63	10.70	10.87	10.46	10.67	10.33	9.96	10.16
45 a 49	5271	4589	9860	7553	6740	14293	8800	7608	16408	10903	9257	20160
(%)	8.33	7.90	8.13	8.99	8.81	8.90	9.48	9.05	9.28	9.91	9.40	9.67
50 a 54	4021	3563	7584	5932	5280	11212	7374	6469	13843	9351	7851	17202
(%)	6.35	6.14	6.25	7.06	6.90	6.98	7.95	7.70	7.83	8.49	7.97	8.25
55 a 59	2866	2643	5509	4548	3940	8488	5740	5029	10769	7842	6723	14565
(%)	4.53	4.55	4.54	5.41	5.15	5.29	6.19	5.98	6.09	7.12	6.83	6.98
60 a 64	2070	1889	3959	3183	2848	6031	4280	3605	7885	6030	5096	11126
(%)	3.27	3.25	3.26	3.79	3.72	3.76	4.61	4.29	4.46	5.48	5.18	5.34
65 y más	4099	3230	7329	7069	5407	12476	8620	6678	15298	12280	9505	21785
(%)	6.48	5.56	6.04	8.41	7.07	7.77	9.29	7.95	8.65	11.16	9.65	10.45
Total	63292	58058	121350	84037	76521	160558	92782	84050	176832	110056	98481	208537
(%)	100	100	100	100	100	100	100	100	100	100	100	100

Distribución de los grupos etarios en los procesos electorales

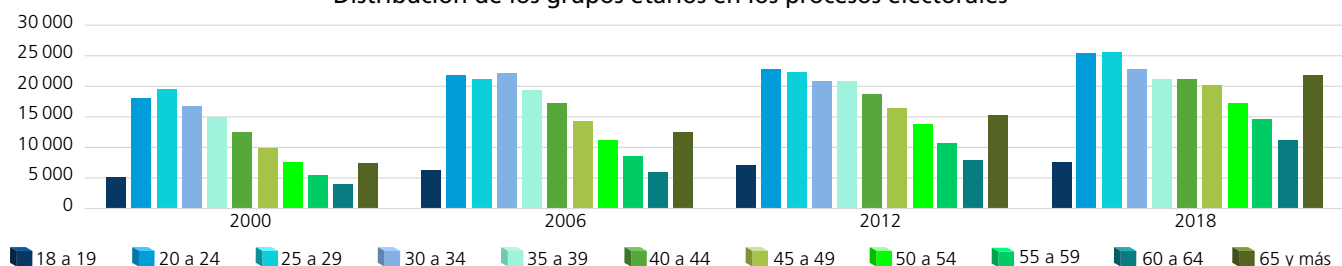

Dispersión porcentual de los grupos etarios por proceso electoral

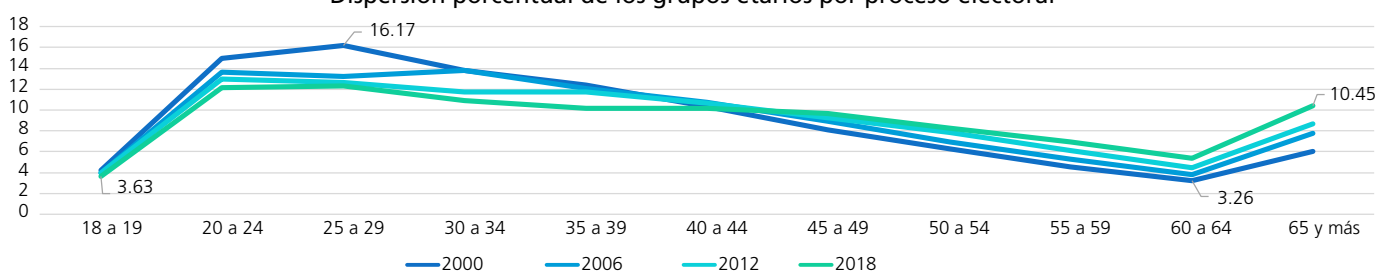

Comportamiento porcentual de los grupos etarios según sexo en los procesos electorales

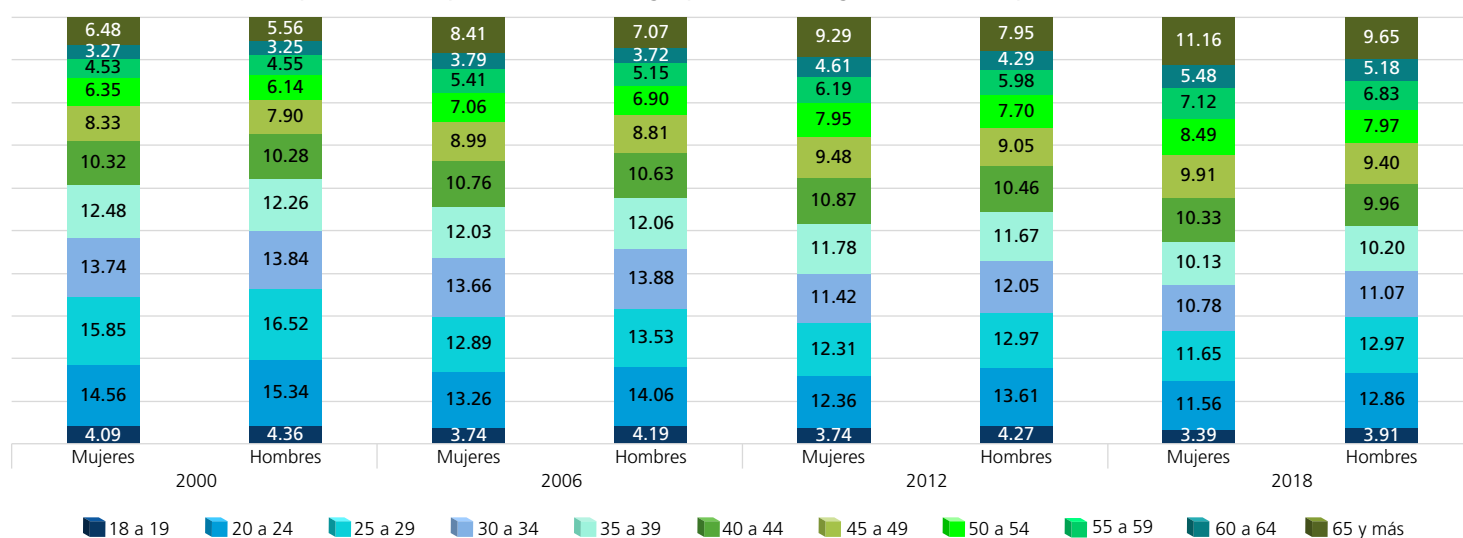

FUENTE: Elaboradas por la DEOEG con base en información relativa a las estadísticas de participación electoral de las elecciones locales de 2000 a 2021, cuya información fue adaptada al MGE 2021.

Lista nominal según sexo y grupo etario (procesos intermedios)

Grupo etario	2003			2009			2015			2021		
	Mujeres	Hombres	Total	Mujeres	Hombres	Total	Mujeres	Hombres	Total	Mujeres	Hombres	Total
18 a 19	2678	2730	5408	3067	3069	6136	3418	3391	6809	3369	3442	6811
(%)	3.67	4.11	3.88	3.39	3.72	3.54	3.48	3.86	3.66	2.88	3.29	3.07
20 a 24	9916	9539	19455	11295	11021	22316	12239	12162	24401	12561	12598	25159
(%)	13.59	14.36	13.96	12.47	13.36	12.89	12.47	13.84	13.12	10.72	12.03	11.34
25 a 29	10422	9992	20414	11229	10783	22012	11563	11402	22965	13250	13424	26674
(%)	14.29	15.05	14.65	12.39	13.07	12.72	11.78	12.98	12.35	11.31	12.82	12.02
30 a 34	10257	9360	19617	11078	10411	21489	10838	9992	20830	12612	11900	24512
(%)	14.06	14.10	14.08	12.23	12.62	12.42	11.04	11.37	11.20	10.76	11.37	11.05
35 a 39	8933	8037	16970	11425	10257	21682	10444	9189	19633	11841	10782	22623
(%)	12.25	12.10	12.18	12.61	12.43	12.53	10.64	10.46	10.55	10.11	10.30	10.20
40 a 44	7822	7069	14891	9715	8769	18484	10812	9300	20112	11340	9795	21135
(%)	10.72	10.65	10.68	10.72	10.63	10.68	11.02	10.59	10.81	9.68	9.36	9.53
45 a 49	6223	5614	11837	8586	7796	16382	9298	7993	17291	11790	9835	21625
(%)	8.53	8.45	8.49	9.48	9.45	9.46	9.47	9.10	9.30	10.06	9.39	9.75
50 a 54	4919	4271	9190	6801	6109	12910	8114	6984	15098	10175	8710	18885
(%)	6.74	6.43	6.59	7.51	7.41	7.46	8.27	7.95	8.12	8.68	8.32	8.51
55 a 59	3565	3234	6799	5285	4593	9878	6564	5597	12161	8800	7219	16019
(%)	4.89	4.87	4.88	5.83	5.57	5.71	6.69	6.37	6.54	7.51	6.90	7.22
60 a 64	2622	2306	4928	3847	3314	7161	4938	4139	9077	7027	5889	12916
(%)	3.59	3.47	3.54	4.25	4.02	4.14	5.03	4.71	4.88	6	5.63	5.82
65 y más	5595	4255	9850	8262	6371	14633	9922	7703	17625	14395	11090	25485
(%)	7.67	6.41	7.07	9.12	7.72	8.45	10.11	8.77	9.47	12.29	10.59	11.49
Total	72952	66407	139359	90590	82493	173083	98150	87852	186002	117160	104684	221844
(%)	100	100	100	100	100	100	100	100	100	100	100	100

Distribución de los grupos etarios en los procesos electorales

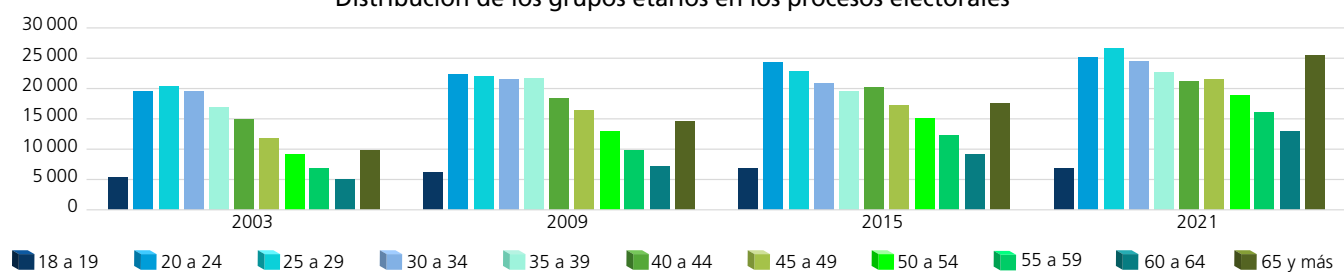

Dispersión porcentual de los grupos etarios por proceso electoral

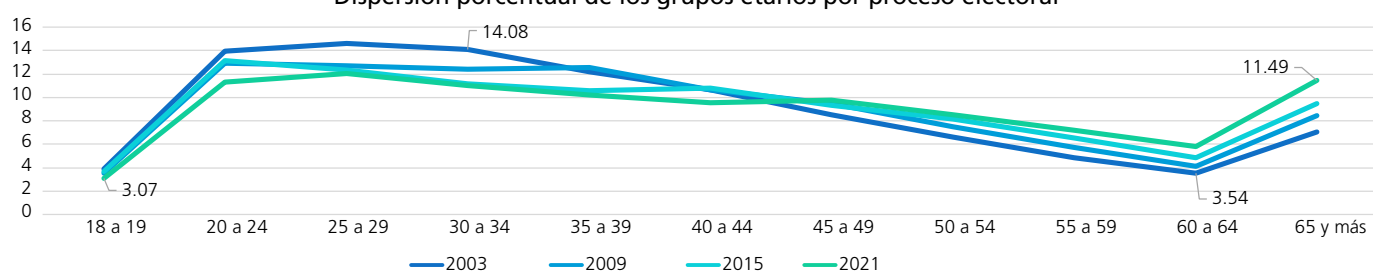

Comportamiento porcentual de los grupos etarios según sexo en los procesos electorales

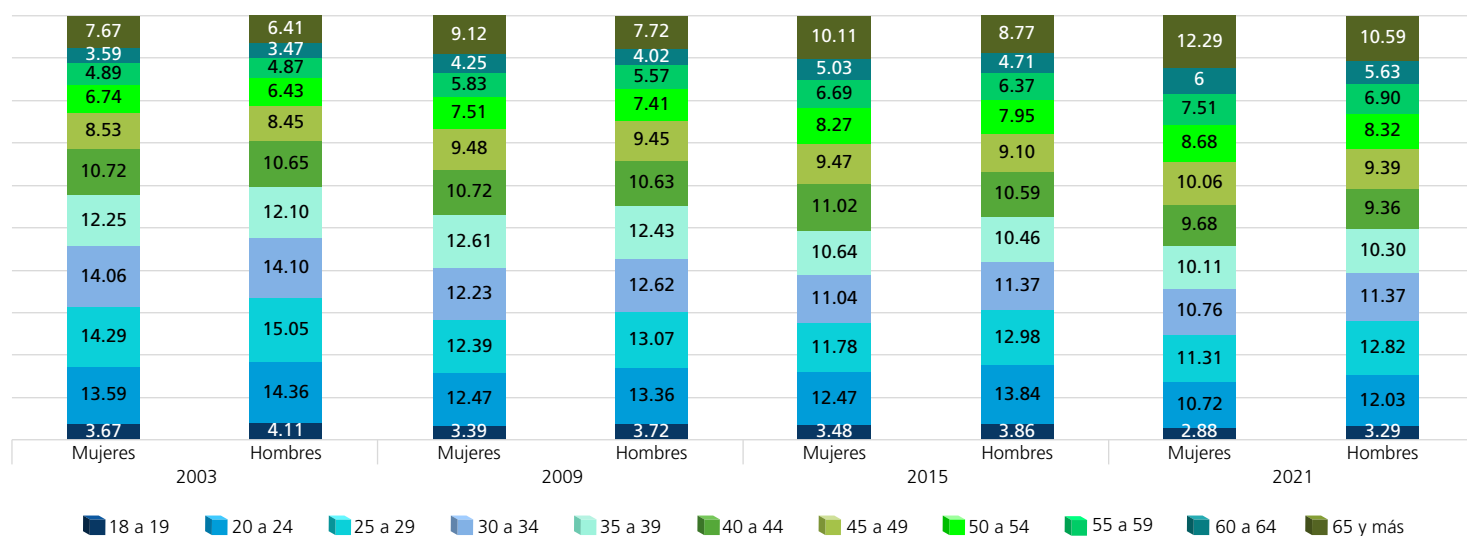

FUENTE: Elaboradas por la DEOEG con base en información relativa a las estadísticas de participación electoral de las elecciones locales de 2000 a 2021, cuya información fue adaptada al MGE 2021.

Personas votantes según sexo y grupo etario (procesos con elección de Jefatura de Gobierno)

Grupo etario	2000			2006			2012			2018		
	Mujeres	Hombres	Total	Mujeres	Hombres	Total	Mujeres	Hombres	Total	Mujeres	Hombres	Total
18 a 19	1271	1164	2435	2250	1997	4247	2096	2169	4265	2531	2339	4870
(%)	2.85	3.10	2.97	3.80	4.18	3.97	3.64	4.18	3.90	3.28	3.87	3.54
20 a 24	5743	4851	10594	6995	5761	12756	7111	6985	14096	7849	6600	14449
(%)	12.89	12.92	12.90	11.82	12.05	11.92	12.35	13.47	12.88	10.18	10.93	10.51
25 a 29	6435	5266	11701	6916	5507	12423	7032	6694	13726	7918	6532	14450
(%)	14.45	14.02	14.25	11.69	11.52	11.61	12.22	12.91	12.54	10.26	10.82	10.51
30 a 34	6059	4986	11045	7861	5979	13840	6458	6240	12698	7759	5928	13687
(%)	13.60	13.28	13.45	13.28	12.51	12.94	11.22	12.04	11.61	10.06	9.81	9.95
35 a 39	5695	4638	10333	7297	5743	13040	6803	6043	12846	7673	5769	13442
(%)	12.79	12.35	12.59	12.33	12.02	12.19	11.82	11.66	11.74	9.95	9.55	9.77
40 a 44	5056	4266	9322	6651	5353	12004	6235	5392	11627	8241	6021	14262
(%)	11.35	11.36	11.36	11.24	11.20	11.22	10.83	10.40	10.63	10.68	9.97	10.37
45 a 49	4256	3476	7732	5801	4699	10500	5390	4698	10088	8246	6063	14309
(%)	9.55	9.25	9.42	9.80	9.83	9.81	9.36	9.06	9.22	10.69	10.04	10.40
50 a 54	3206	2820	6026	4604	3877	8481	4644	4029	8673	7124	5390	12514
(%)	7.20	7.51	7.34	7.78	8.11	7.93	8.07	7.77	7.93	9.24	8.92	9.10
55 a 59	2316	2142	4458	3594	3003	6597	3604	3094	6698	6150	4827	10977
(%)	5.20	5.70	5.43	6.07	6.28	6.17	6.26	5.97	6.12	7.97	7.99	7.98
60 a 64	1646	1540	3186	2488	2182	4670	2706	2247	4953	4778	3858	8636
(%)	3.70	4.10	3.88	4.21	4.57	4.37	4.70	4.34	4.53	6.19	6.39	6.28
65 y más	2859	2407	5266	4725	3694	8419	5489	4250	9739	8872	7071	15943
(%)	6.42	6.41	6.41	7.98	7.73	7.87	9.53	8.20	8.90	11.50	11.71	11.59
Total	44542	37556	82098	59182	47795	106977	57568	51841	109409	77141	60398	137539
(%)	100	100	100	100	100	100	100	100	100	100	100	100

Distribución de los grupos etarios en los procesos electorales

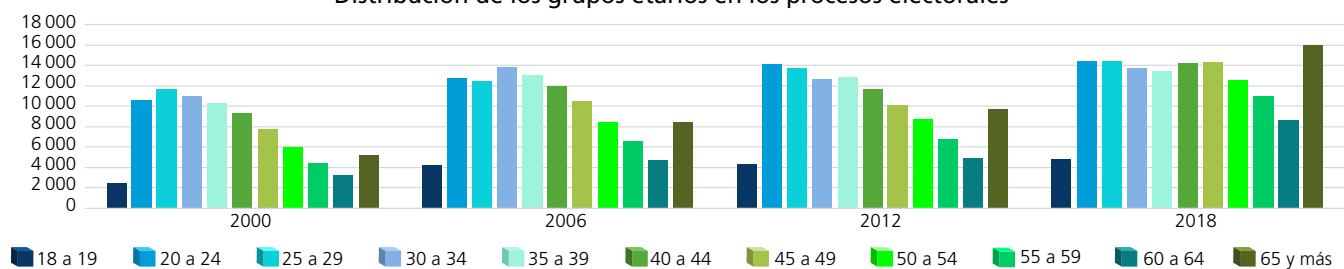

Dispersión porcentual de los grupos etarios por proceso electoral

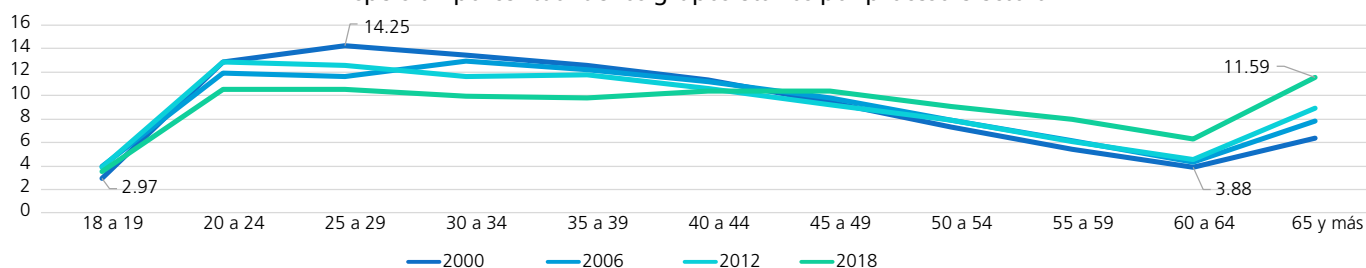

Comportamiento porcentual de los grupos etarios según sexo en los procesos electorales

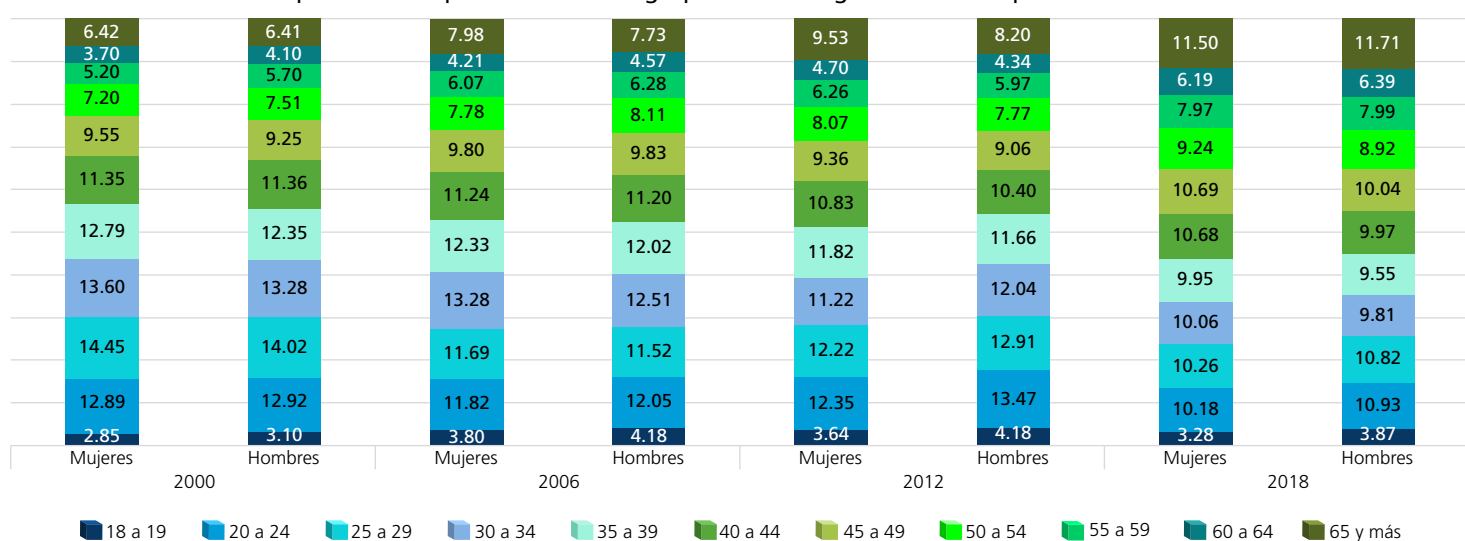

FUENTE: Elaboradas por la DEOEG con base en información relativa a las estadísticas de participación electoral de las elecciones locales de 2000 a 2021, cuya información fue adaptada al MGE 2021.

Personas votantes según sexo y grupo etario (procesos intermedios)

Grupo etario	2003			2009			2015			2021		
	Mujeres	Hombres	Total	Mujeres	Hombres	Total	Mujeres	Hombres	Total	Mujeres	Hombres	Total
18 a 19	764	665	1429	1122	972	2094	1310	1151	2461	1572	1432	3004
(%)	2.40	2.57	2.47	3.12	3.47	3.27	3.04	3.61	3.28	2.84	3.27	3.03
20 a 24	3229	2540	5769	3210	2498	5708	3948	2913	6861	4682	4040	8722
(%)	10.14	9.80	9.99	8.91	8.91	8.91	9.16	9.14	9.15	8.45	9.23	8.79
25 a 29	3553	2582	6135	3320	2331	5651	3732	2674	6406	4561	3671	8232
(%)	11.16	9.96	10.62	9.22	8.31	8.82	8.66	8.39	8.55	8.23	8.39	8.30
30 a 34	3980	3012	6992	3780	2664	6444	3935	2624	6559	4702	3461	8163
(%)	12.50	11.62	12.11	10.50	9.50	10.06	9.13	8.24	8.75	8.48	7.91	8.23
35 a 39	3784	3025	6809	4458	3120	7578	4539	2942	7481	4801	3533	8334
(%)	11.89	11.67	11.79	12.38	11.13	11.83	10.53	9.24	9.98	8.66	8.08	8.40
40 a 44	3805	3006	6811	4186	3197	7383	4934	3413	8347	5354	3798	9152
(%)	11.95	11.60	11.79	11.63	11.40	11.53	11.44	10.71	11.13	9.66	8.68	9.23
45 a 49	3275	2896	6171	4001	3164	7165	4583	3277	7860	6105	4469	10574
(%)	10.29	11.18	10.69	11.11	11.28	11.19	10.63	10.29	10.48	11.01	10.22	10.66
50 a 54	2861	2343	5204	3367	2779	6146	4219	3194	7413	5696	4499	10195
(%)	8.99	9.04	9.01	9.35	9.91	9.59	9.79	10.03	9.89	10.27	10.28	10.28
55 a 59	2063	1885	3948	2787	2290	5077	3591	2865	6456	5150	4047	9197
(%)	6.48	7.28	6.84	7.74	8.17	7.93	8.33	8.99	8.61	9.29	9.25	9.27
60 a 64	1511	1435	2946	2083	1824	3907	2909	2320	5229	4337	3634	7971
(%)	4.75	5.54	5.10	5.78	6.51	6.10	6.75	7.28	6.98	7.82	8.31	8.04
65 y más	3010	2525	5535	3696	3200	6896	5407	4485	9892	8476	7164	15640
(%)	9.45	9.74	9.59	10.26	11.41	10.77	12.54	14.08	13.20	15.29	16.38	15.77
Total	31835	25914	57749	36010	28039	64049	43107	31858	74965	55436	43748	99184
(%)	100	100	100	100	100	100	100	100	100	100	100	100

Distribución de los grupos etarios en los procesos electorales

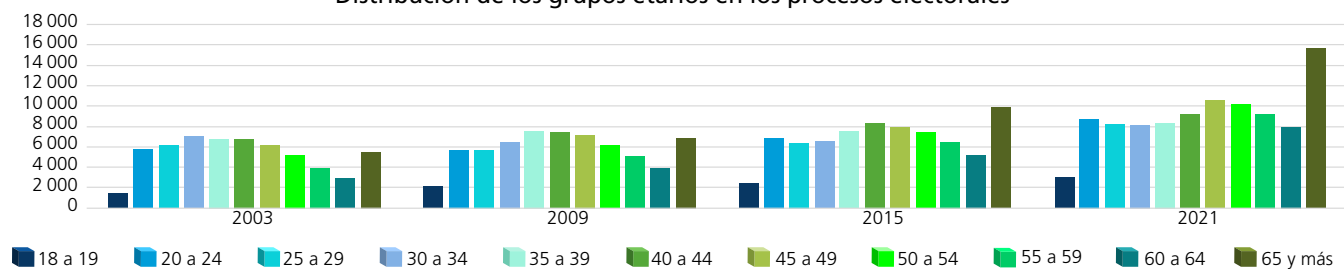

Dispersión porcentual de los grupos etarios por proceso electoral

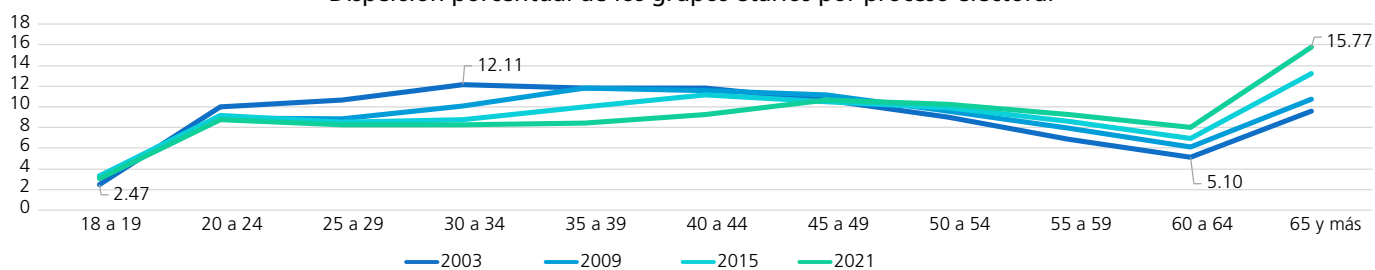

Comportamiento porcentual de los grupos etarios según sexo en los procesos electorales

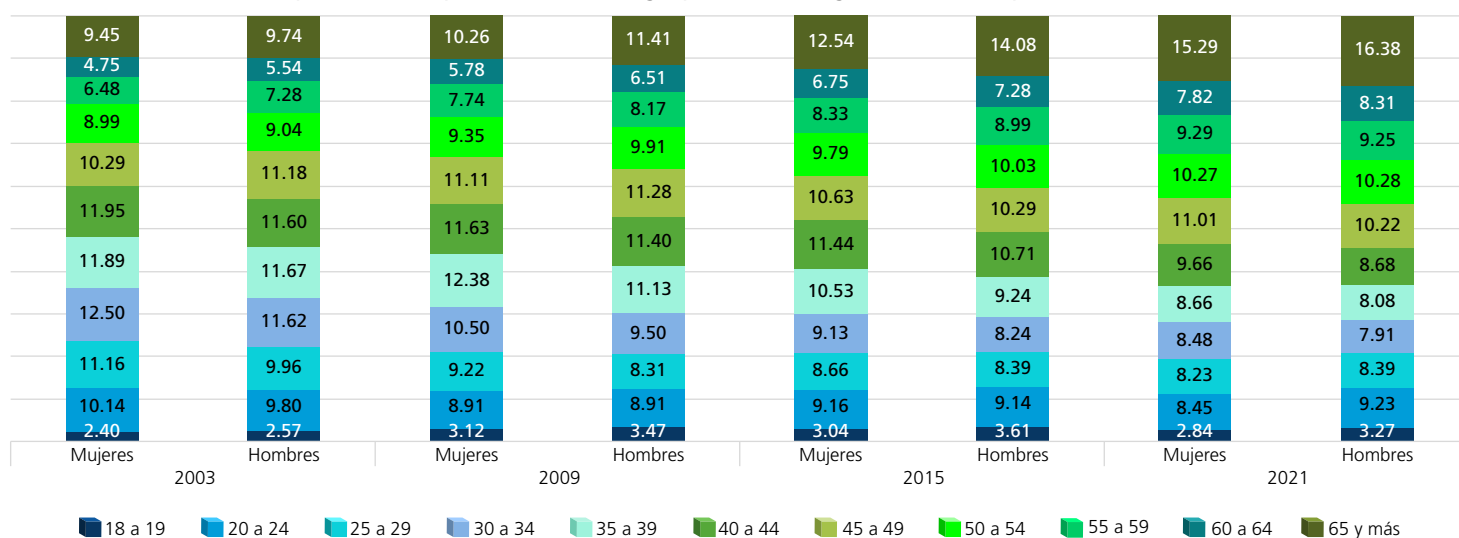

FUENTE: Elaboradas por la DEOEG con base en información relativa a las estadísticas de participación electoral de las elecciones locales de 2000 a 2021, cuya información fue adaptada al MGE 2021.

Personas no votantes según sexo y grupo etario (procesos con elección de Jefatura de Gobierno)

Grupo etario	2000			2006			2012			2018		
	Mujeres	Hombres	Total	Mujeres	Hombres	Total	Mujeres	Hombres	Total	Mujeres	Hombres	Total
18 a 19	1319	1367	2686	895	1213	2108	1372	1422	2794	1197	1506	2703
(%)	7.04	6.67	6.84	3.60	4.22	3.93	3.90	4.41	4.14	3.64	3.95	3.81
20 a 24	3472	4052	7524	4150	4994	9144	4355	4452	8807	4870	6067	10937
(%)	18.52	19.76	19.17	16.70	17.39	17.07	12.37	13.82	13.06	14.80	15.93	15.41
25 a 29	3599	4322	7921	3913	4847	8760	4390	4206	8596	4903	6245	11148
(%)	19.20	21.08	20.18	15.74	16.87	16.35	12.47	13.06	12.75	14.90	16.40	15.70
30 a 34	2635	3051	5686	3614	4642	8256	4137	3891	8028	4103	4977	9080
(%)	14.05	14.88	14.49	14.54	16.16	15.41	11.75	12.08	11.91	12.46	13.07	12.79
35 a 39	2202	2481	4683	2815	3489	6304	4130	3770	7900	3475	4279	7754
(%)	11.74	12.10	11.93	11.33	12.15	11.76	11.73	11.70	11.72	10.56	11.24	10.92
40 a 44	1479	1700	3179	2395	2781	5176	3849	3397	7246	3131	3786	6917
(%)	7.89	8.29	8.10	9.63	9.68	9.66	10.93	10.55	10.75	9.51	9.94	9.74
45 a 49	1015	1113	2128	1752	2041	3793	3410	2910	6320	2657	3194	5851
(%)	5.41	5.43	5.42	7.05	7.11	7.08	9.68	9.03	9.37	8.07	8.39	8.24
50 a 54	815	743	1558	1328	1403	2731	2730	2440	5170	2227	2461	4688
(%)	4.35	3.63	3.97	5.34	4.88	5.10	7.75	7.58	7.67	6.77	6.46	6.60
55 a 59	550	501	1051	954	937	1891	2136	1935	4071	1692	1896	3588
(%)	2.93	2.44	2.68	3.84	3.26	3.53	6.06	6.01	6.04	5.14	4.98	5.05
60 a 64	424	349	773	695	666	1361	1574	1358	2932	1252	1238	2490
(%)	2.26	1.70	1.97	2.80	2.32	2.54	4.47	4.22	4.35	3.80	3.25	3.51
65 y más	1240	823	2063	2344	1713	4057	3131	2428	5559	3408	2434	5842
(%)	6.61	4.02	5.25	9.43	5.96	7.57	8.89	7.54	8.24	10.35	6.39	8.23
Total	18750	20502	39252	24855	28726	53581	35214	32209	67423	32915	38083	70998
(%)	100	100	100	100	100	100	100	100	100	100	100	100

Distribución de los grupos etarios en los procesos electorales

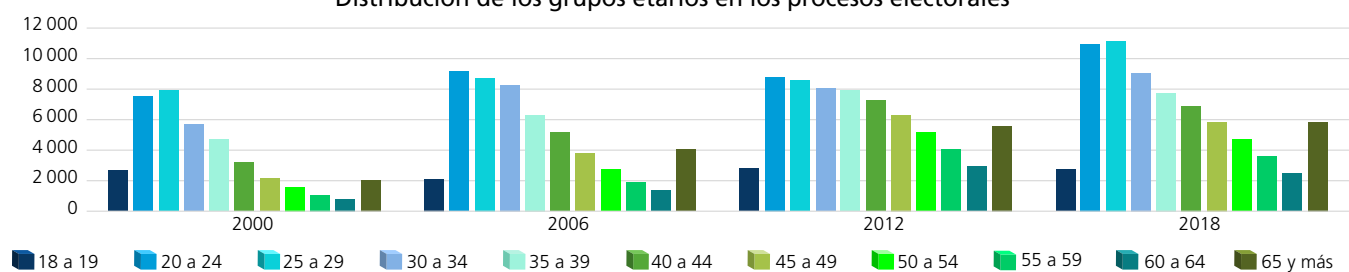

Dispersión porcentual de los grupos etarios por proceso electoral

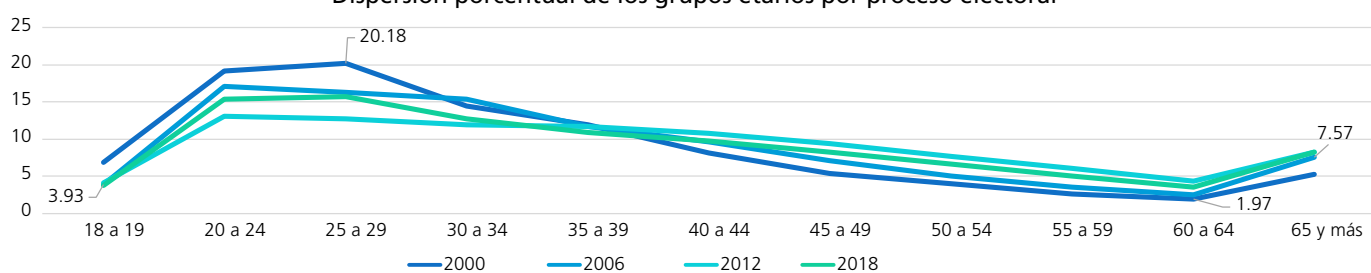

Comportamiento porcentual de los grupos etarios según sexo en los procesos electorales

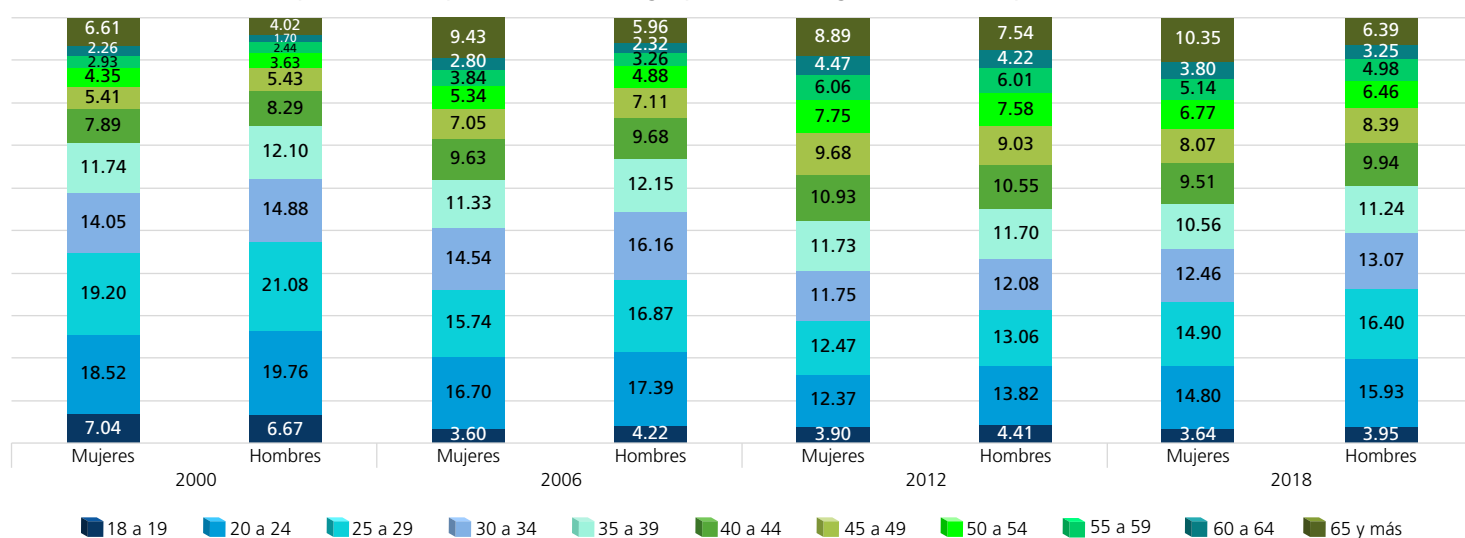

FUENTE: Elaboradas por la DEOEG con base en información relativa a las estadísticas de participación electoral de las elecciones locales de 2000 a 2021, cuya información fue adaptada al MGE 2021.

Personas no votantes según sexo y grupo etario (procesos intermedios)

Grupo etario	2003			2009			2015			2021		
	Mujeres	Hombres	Total	Mujeres	Hombres	Total	Mujeres	Hombres	Total	Mujeres	Hombres	Total
18 a 19	1914	2065	3979	1945	2097	4042	2108	2240	4348	1797	2010	3807
(%)	4.65	5.10	4.88	3.56	3.85	3.71	3.83	4	3.92	2.91	3.30	3.10
20 a 24	6687	6999	13686	8085	8523	16608	8291	9249	17540	7879	8558	16437
(%)	16.26	17.29	16.77	14.81	15.65	15.23	15.06	16.52	15.80	12.76	14.04	13.40
25 a 29	6869	7410	14279	7909	8452	16361	7831	8728	16559	8689	9753	18442
(%)	16.71	18.30	17.50	14.49	15.52	15.01	14.23	15.59	14.91	14.08	16	15.04
30 a 34	6277	6348	12625	7298	7747	15045	6903	7368	14271	7910	8439	16349
(%)	15.27	15.68	15.47	13.37	14.23	13.80	12.54	13.16	12.85	12.81	13.85	13.33
35 a 39	5149	5012	10161	6967	7137	14104	5905	6247	12152	7040	7249	14289
(%)	12.52	12.38	12.45	12.77	13.11	12.94	10.73	11.15	10.94	11.41	11.90	11.65
40 a 44	4017	4063	8080	5529	5572	11101	5878	5887	11765	5986	5997	11983
(%)	9.77	10.03	9.90	10.13	10.23	10.18	10.68	10.51	10.60	9.70	9.84	9.77
45 a 49	2948	2718	5666	4585	4632	9217	4715	4716	9431	5685	5366	11051
(%)	7.17	6.71	6.94	8.40	8.51	8.45	8.56	8.42	8.49	9.21	8.81	9.01
50 a 54	2058	1928	3986	3434	3330	6764	3895	3790	7685	4479	4211	8690
(%)	5.01	4.76	4.88	6.29	6.11	6.20	7.08	6.77	6.92	7.26	6.91	7.08
55 a 59	1502	1349	2851	2498	2303	4801	2973	2732	5705	3650	3172	6822
(%)	3.65	3.33	3.49	4.58	4.23	4.40	5.40	4.88	5.14	5.91	5.21	5.56
60 a 64	1111	871	1982	1764	1490	3254	2029	1819	3848	2690	2255	4945
(%)	2.70	2.15	2.43	3.23	2.74	2.98	3.69	3.25	3.47	4.36	3.70	4.03
65 y más	2585	1730	4315	4566	3171	7737	4515	3218	7733	5919	3926	9845
(%)	6.29	4.27	5.29	8.37	5.82	7.10	8.20	5.75	6.96	9.59	6.44	8.03
Total	41 117	40 493	81 610	54 580	54 454	109 034	55 043	55 994	111 037	61 724	60 936	122 660
(%)	100	100	100	100	100	100	100	100	100	100	100	100

Distribución de los grupos etarios en los procesos electorales

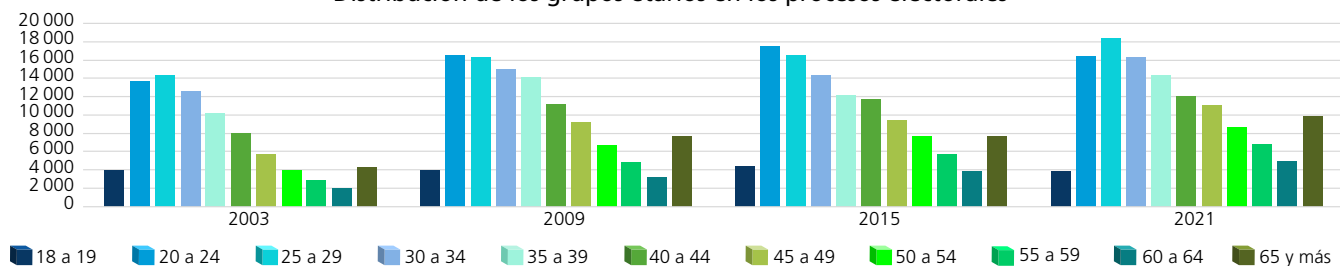

Dispersión porcentual de los grupos etarios por proceso electoral

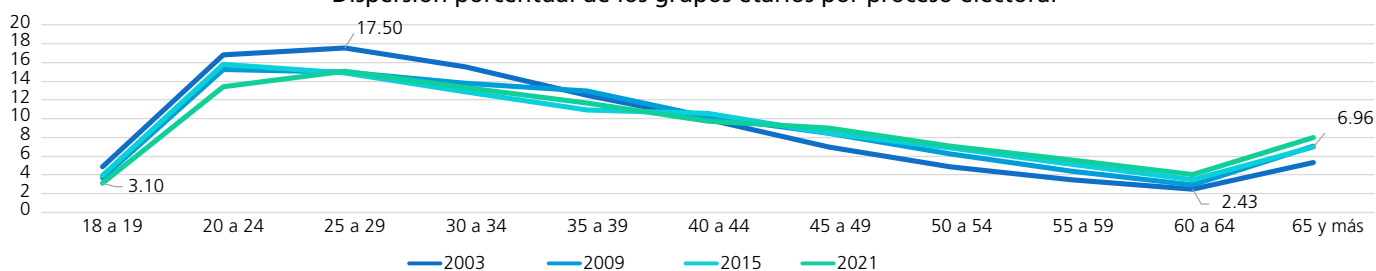

Comportamiento porcentual de los grupos etarios según sexo en los procesos electorales

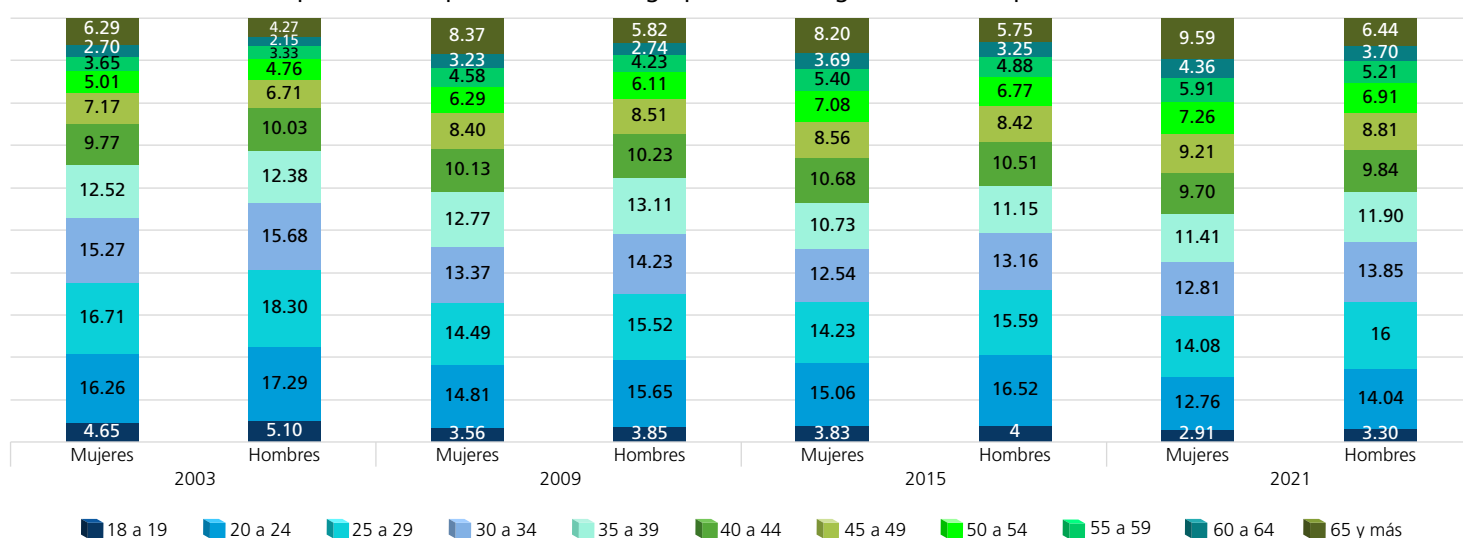

FUENTE: Elaboradas por la DEOEG con base en información relativa a las estadísticas de participación electoral de las elecciones locales de 2000 a 2021, cuya información fue adaptada al MGE 2021.

Participación según sexo y grupo etario (porcentaje)



Mujeres

	2000	2003	2006	2009	2012	2015	2018	2021	Promedio (elecciones con Jefatura de Gobierno)	Promedio (elecciones intermedias)	Promedio general
18 a 19	49.07	28.53	71.54	36.58	60.44	38.33	67.89	46.66	62.24	37.53	49.88
20 a 24	62.32	32.56	62.76	28.42	62.02	32.26	61.71	37.27	62.20	32.63	47.42
25 a 29	64.13	34.09	63.87	29.57	61.57	32.28	61.76	34.42	62.83	32.59	47.71
30 a 34	69.69	38.80	68.51	34.12	60.95	36.31	65.41	37.28	66.14	36.63	51.38
35 a 39	72.12	42.36	72.16	39.02	62.22	43.46	68.83	40.55	68.83	41.35	55.09
40 a 44	77.37	48.64	73.52	43.09	61.83	45.63	72.47	47.21	71.30	46.14	58.72
45 a 49	80.74	52.63	76.80	46.60	61.25	49.29	75.63	51.78	73.61	50.08	61.84
50 a 54	79.73	58.16	77.61	49.51	62.98	52	76.18	55.98	74.13	53.91	64.02
55 a 59	80.81	57.87	79.02	52.73	62.79	54.71	78.42	58.52	75.26	55.96	65.61
60 a 64	79.52	57.63	78.17	54.15	63.22	58.91	79.24	61.72	75.04	58.10	66.57
65 y más	69.75	53.80	66.84	44.73	63.68	54.50	72.25	58.88	68.13	52.98	60.55



Hombres

	2000	2003	2006	2009	2012	2015	2018	2021	Promedio (elecciones con Jefatura de Gobierno)	Promedio (elecciones intermedias)	Promedio general
18 a 19	45.99	24.36	62.21	31.67	60.40	33.94	60.83	41.60	57.36	32.89	45.13
20 a 24	54.49	26.63	53.57	22.67	61.07	23.95	52.10	32.07	55.31	26.33	40.82
25 a 29	54.92	25.84	53.19	21.62	61.41	23.45	51.12	27.35	55.16	24.57	39.86
30 a 34	62.04	32.18	56.29	25.59	61.59	26.26	54.36	29.08	58.57	28.28	43.42
35 a 39	65.15	37.64	62.21	30.42	61.58	32.02	57.41	32.77	61.59	33.21	47.40
40 a 44	71.51	42.52	65.81	36.46	61.35	36.70	61.39	38.77	65.02	38.61	51.81
45 a 49	75.75	51.59	69.72	40.58	61.75	41	65.50	45.44	68.18	44.65	56.42
50 a 54	79.15	54.86	73.43	45.49	62.28	45.73	68.65	51.65	70.88	49.43	60.16
55 a 59	81.04	58.29	76.22	49.86	61.52	51.19	71.80	56.06	72.65	53.85	63.25
60 a 64	81.52	62.23	76.62	55.04	62.33	56.05	75.71	61.71	74.05	58.76	66.40
65 y más	74.52	59.34	68.32	50.23	63.64	58.22	74.39	64.60	70.22	58.10	64.16

Mujeres

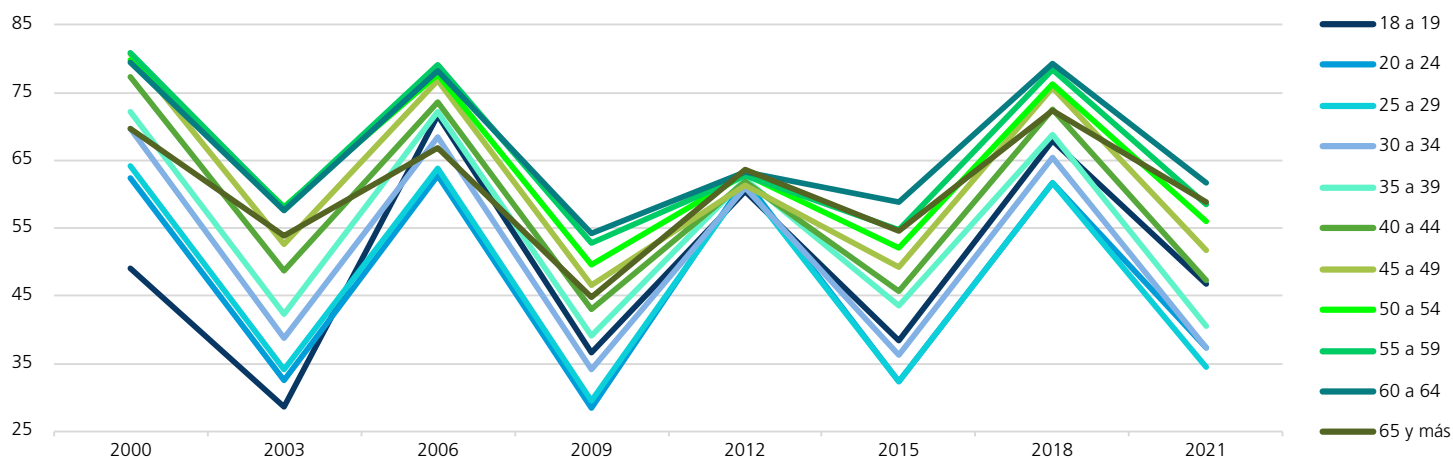

Hombres

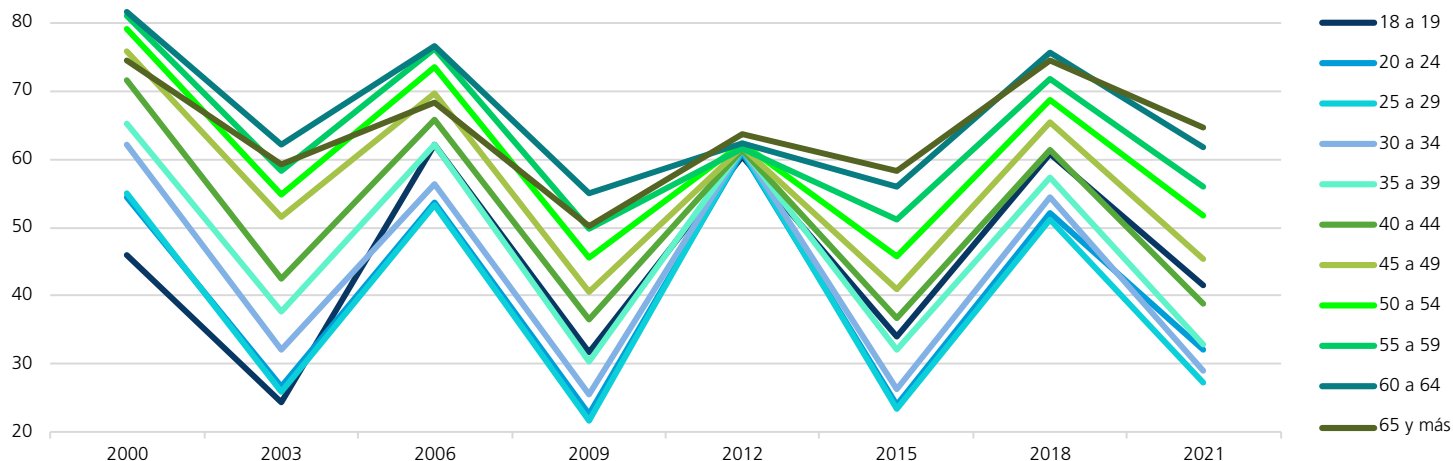

FUENTE: Elaboradas por la DEOEYG con base en información relativa a las estadísticas de participación electoral de las elecciones locales de 2000 a 2021, cuya información fue adaptada al MGE 2021.

Comportamiento de la participación por sección electoral

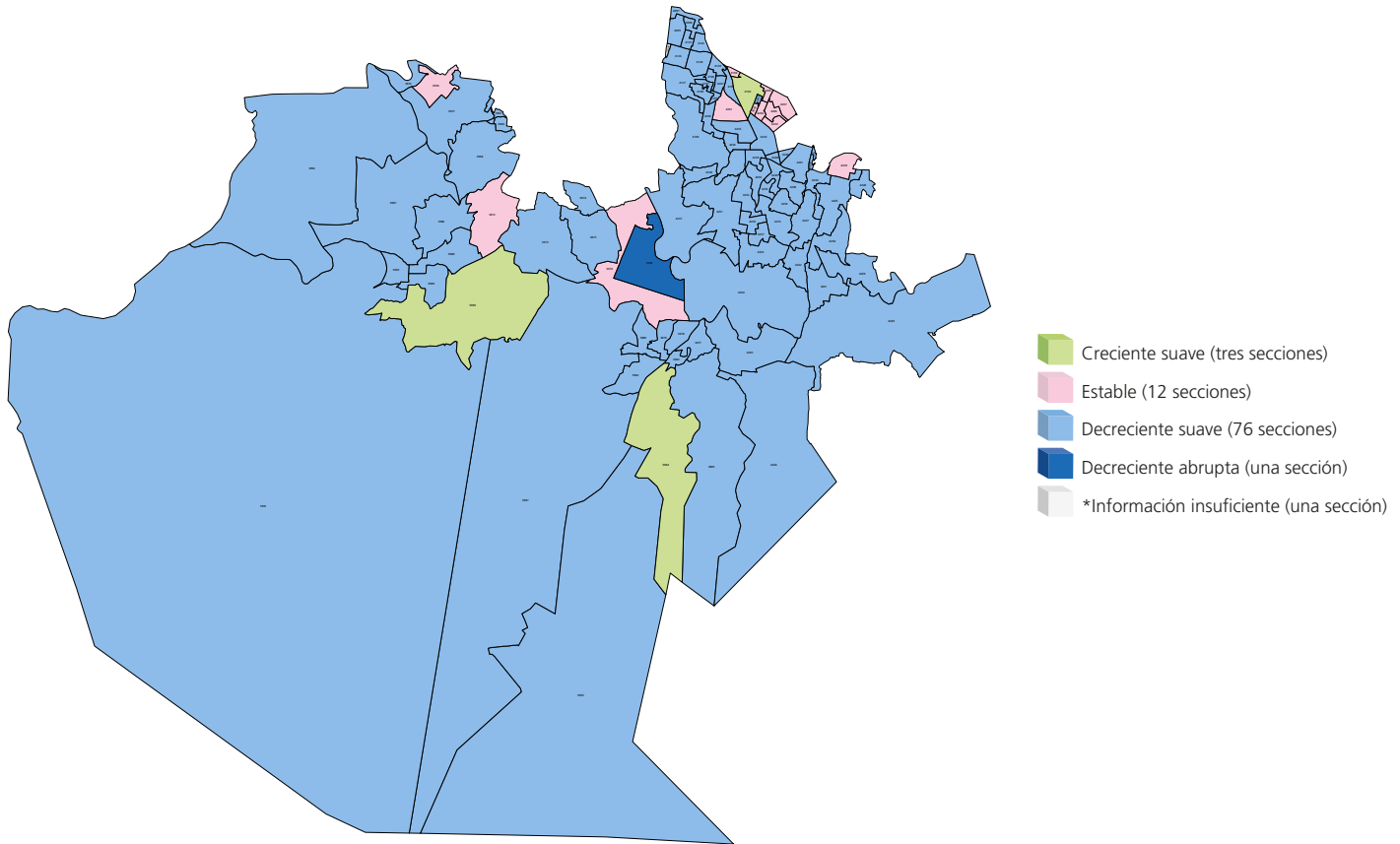

Gran grupo etario y sexo más participativo a lo largo de los procesos electorales por sección electoral

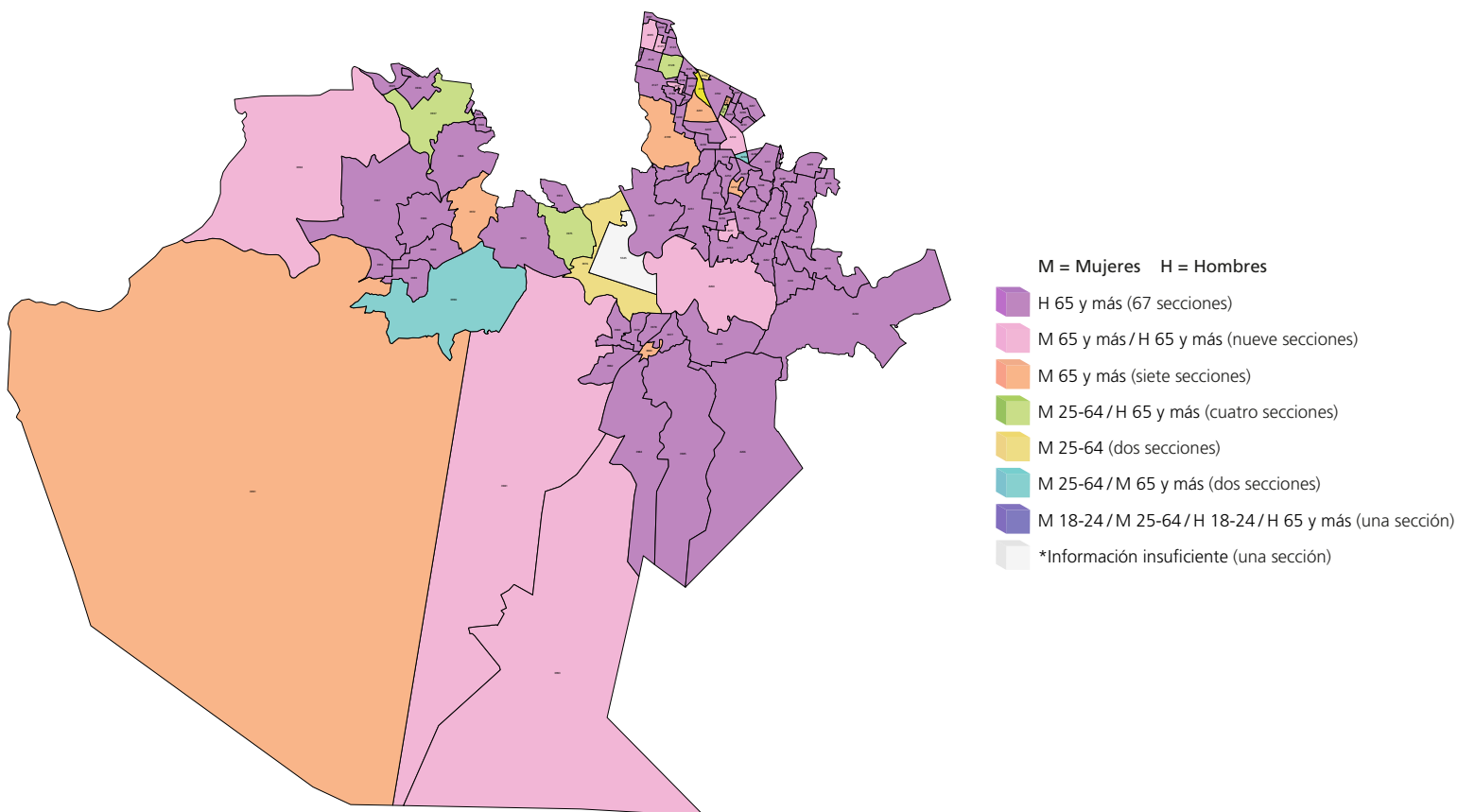

*La categoría *información insuficiente* refiere a las secciones en las cuales se tiene la información de tres o menos procesos electorales locales por lo que el cálculo del comportamiento de la participación no es posible o bien la determinación de un grupo de edad y sexo más participativo, véase la nota metodológica.

NOTA: El cálculo del comportamiento de la participación de la sección 5545 se realizó con información parcial, véase la nota metodológica.

FUENTE: Elaborados por la DEOEG con base en información relativa a las estadísticas de participación electoral de las elecciones locales de 2000 a 2021, cuya información fue adaptada al MGE 2021.

Distrito electoral local 20

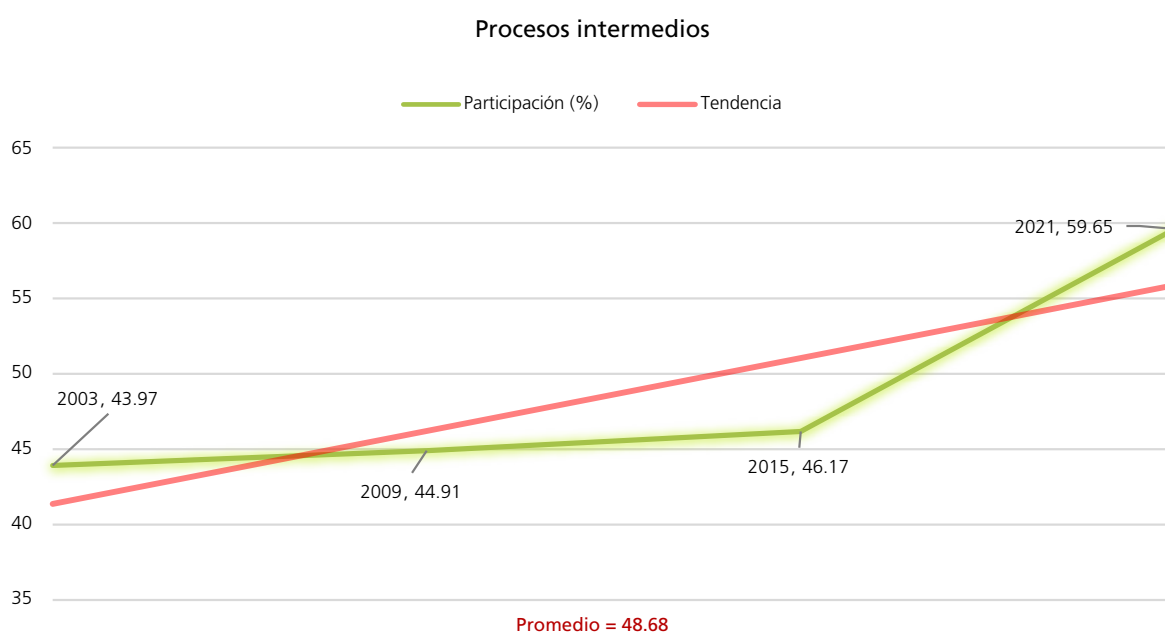
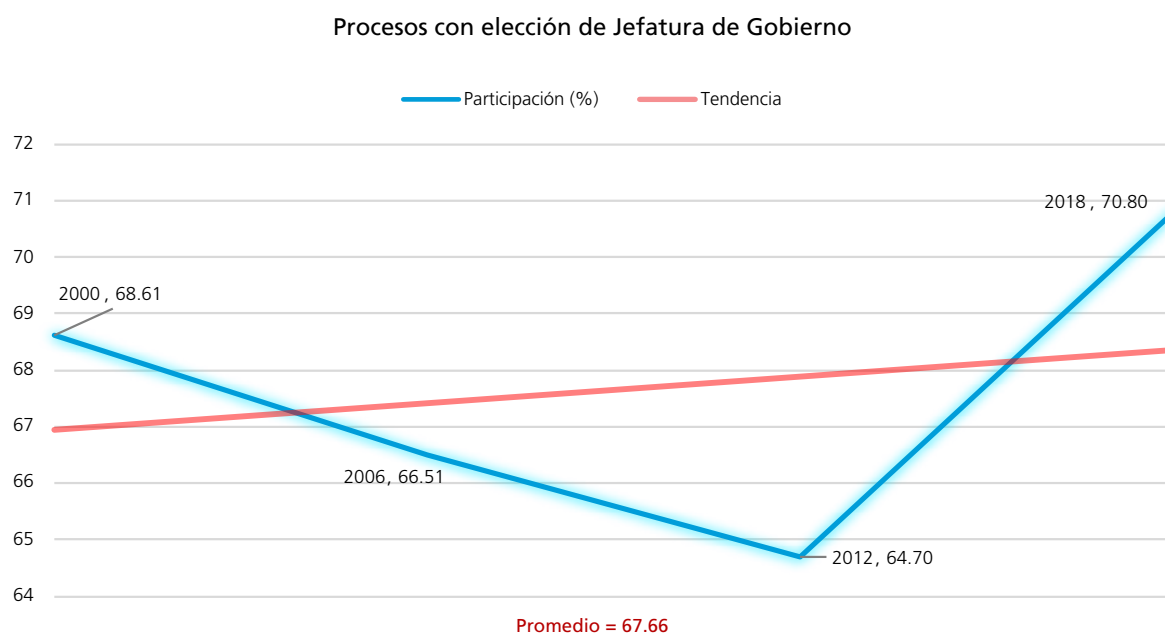
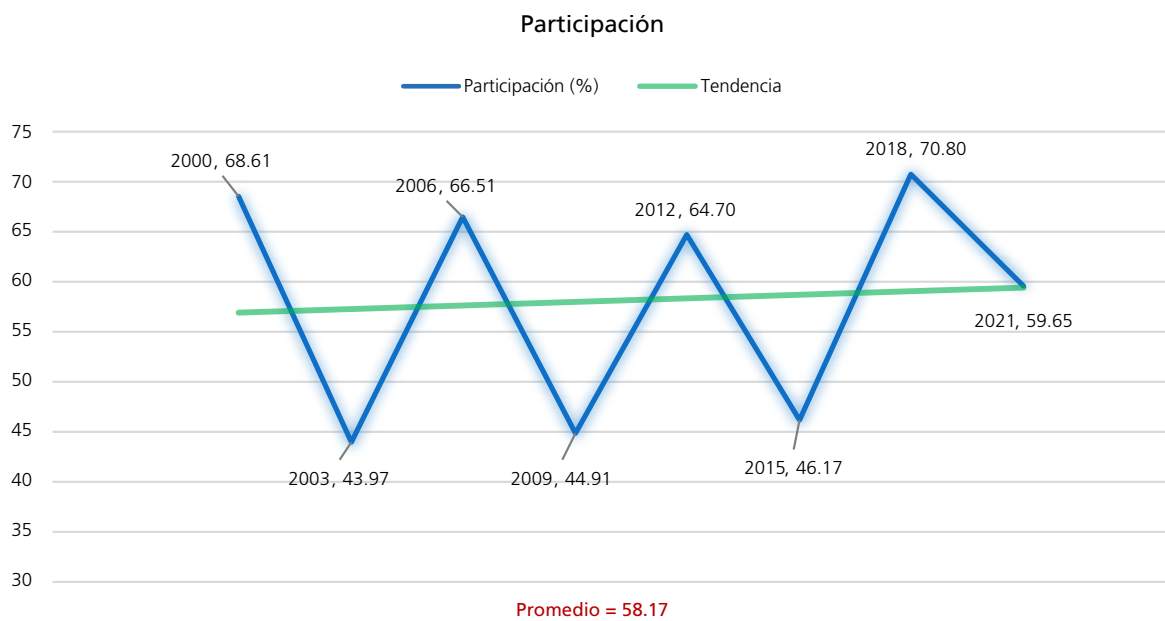
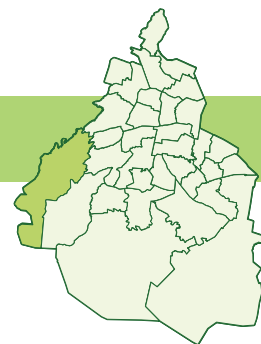

FUENTE: Elaboradas por la DEOEYG con base en información relativa a las estadísticas de participación electoral de las elecciones locales de 2000 a 2021, cuya información fue adaptada al MGE 2021.

Personas votantes

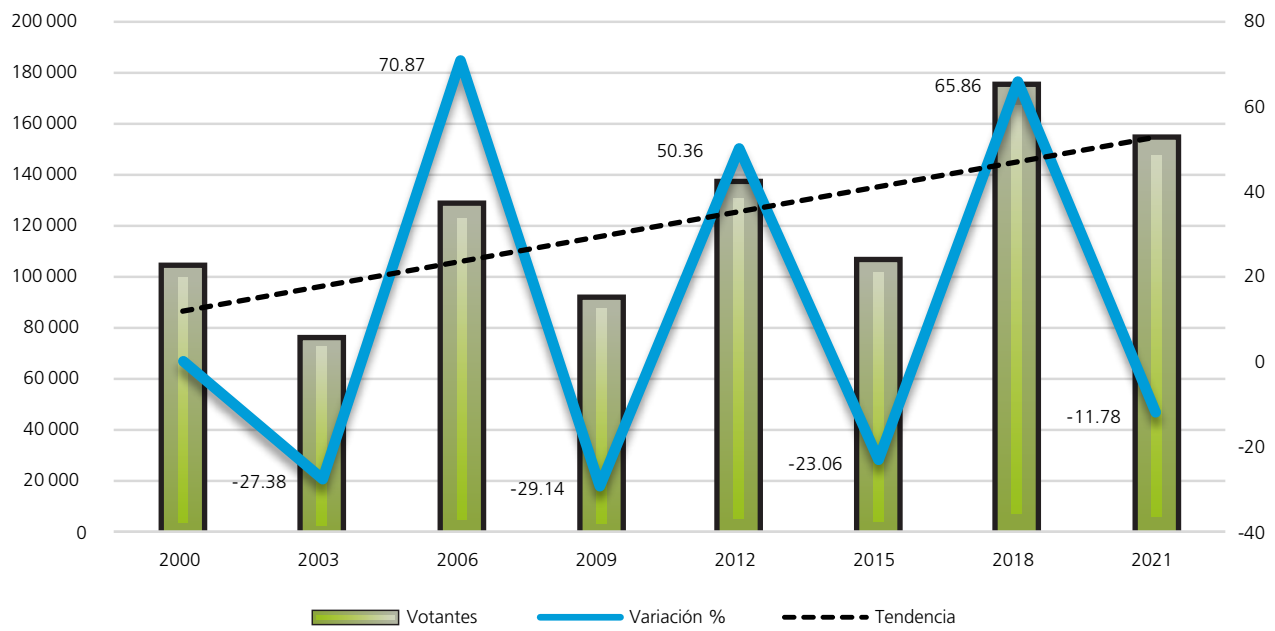

Procesos con elección de Jefatura de Gobierno

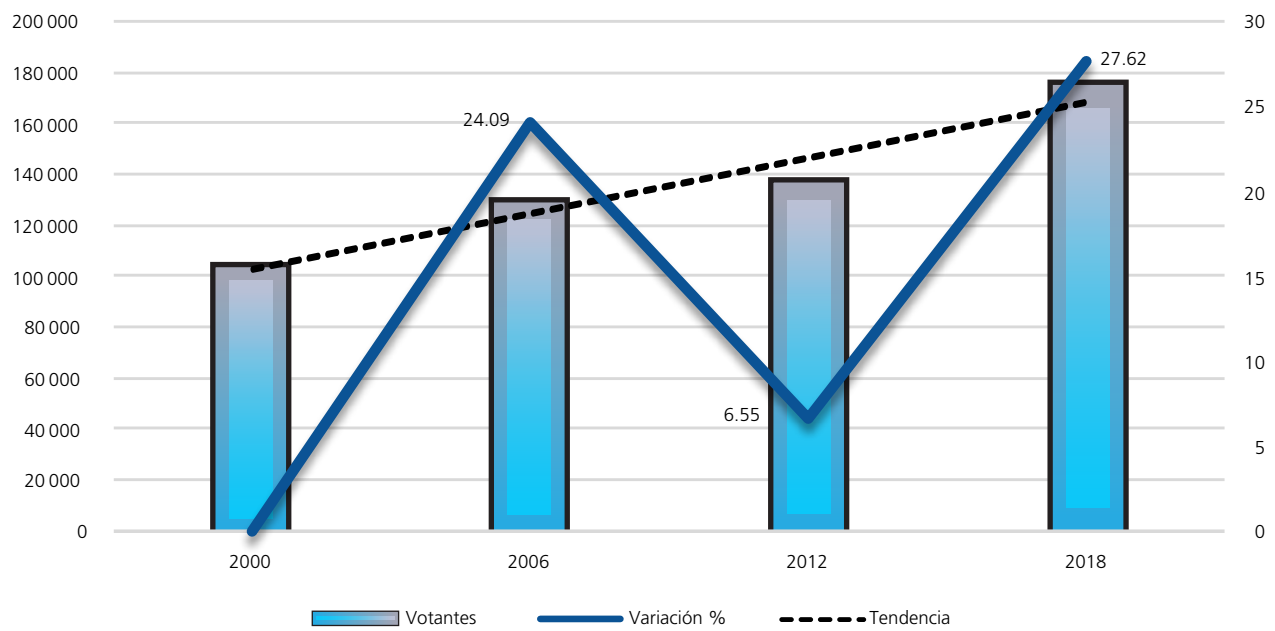

Procesos intermedios

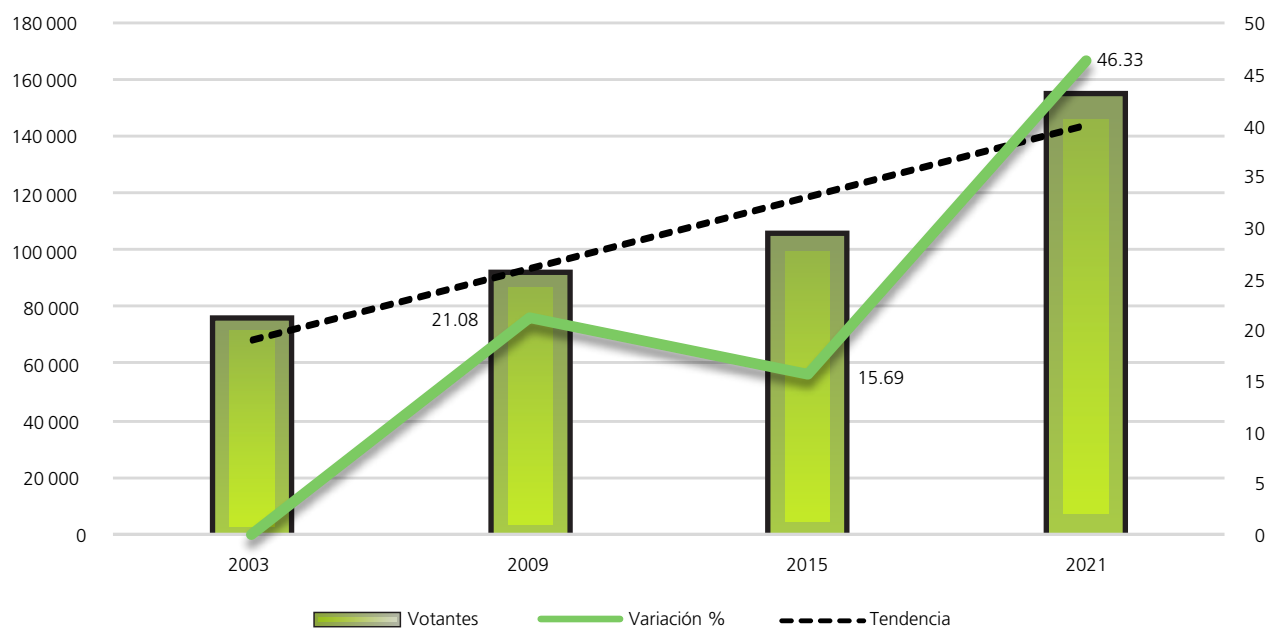

FUENTE: Elaboradas por la DEOBYG con base en información relativa a las estadísticas de participación electoral de las elecciones locales de 2000 a 2021, cuya información fue adaptada al MGE 2021.

Composición de la lista nominal, votantes, no votantes y relación hombres-mujeres observada

Proceso electoral	Lista nominal		Votantes		No votantes		Relación hombres-mujeres		
	Mujeres	Hombres	Mujeres	Hombres	Mujeres	Hombres	Lista nominal	Votantes	No votantes
2000	78192	72199	55862	47320	22330	24879	92	85	111
2003	88777	81651	41292	33640	47485	48011	92	81	101
2006	100236	92262	70231	57804	30005	34458	92	82	115
2009	105274	96743	51131	39599	54143	57144	92	77	106
2012	109985	100854	71243	65177	38742	35677	92	91	92
2015	119018	108300	59450	45513	59568	62787	91	77	105
2018	129210	116671	96781	77313	32429	39358	90	80	121
2021	135148	122316	86040	67550	49108	54766	91	79	112
Promedio	108230	98875	66504	54240	41726	44635	92	82	108

Mujeres

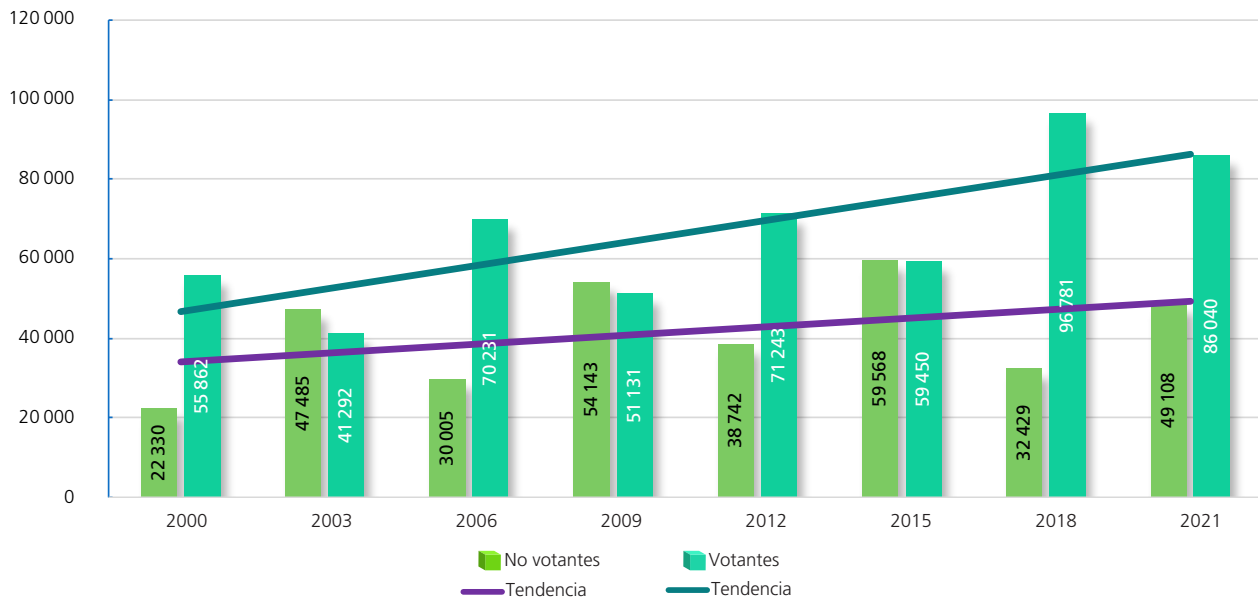

Hombres

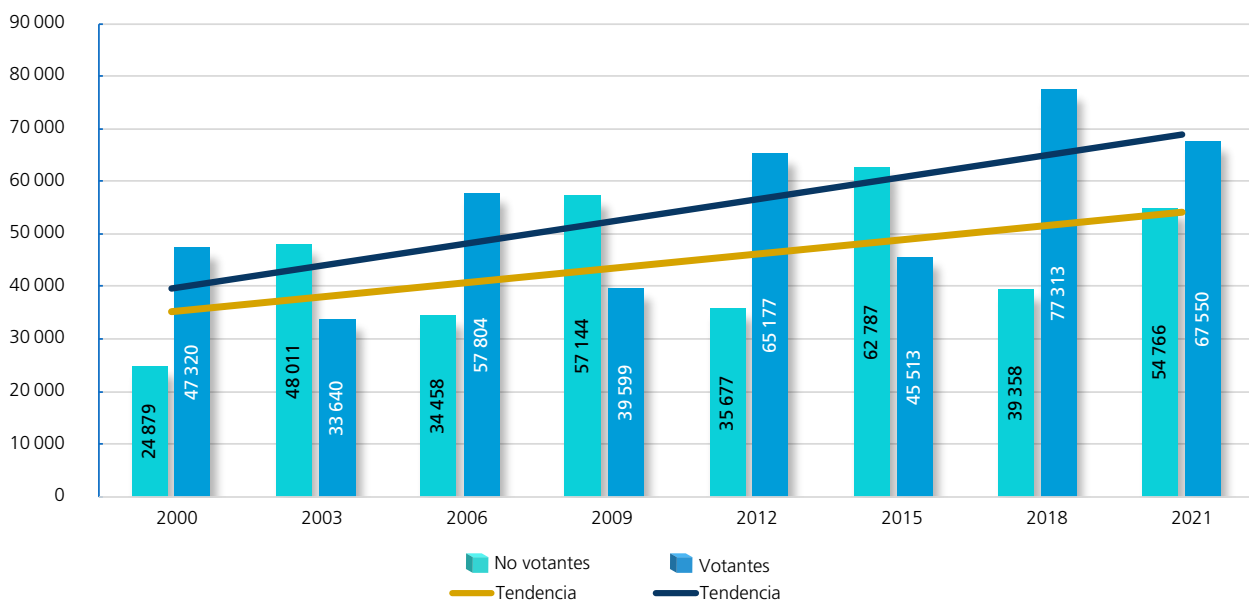

FUENTE: Elaboradas por la DEOEYG con base en información relativa a las estadísticas de participación electoral de las elecciones locales de 2000 a 2021, cuya información fue adaptada al MGE 2021.

Participación y abstención según sexo (porcentaje)

Mujeres				Hombres			
	Proporción en la lista nominal, según sexo	Participación	Abstención		Proporción en la lista nominal, según sexo	Participación	Abstención
2000	51.99	71.44	28.56	2000	48.01	65.54	34.46
2003	52.09	46.51	53.49	2003	47.91	41.20	58.80
2006	52.07	70.07	29.93	2006	47.93	62.65	37.35
2009	52.11	48.57	51.43	2009	47.89	40.93	59.07
2012	52.17	64.78	35.22	2012	47.83	64.63	35.37
2015	52.36	50	50	2015	47.64	42.02	57.98
2018	52.55	74.90	25.10	2018	47.45	66.27	33.73
2021	52.49	63.66	36.34	2021	47.51	55.23	44.77
Promedio	52.23	61.24	38.77	Promedio	47.77	54.81	45.19

Participación y abstención por proceso según sexo (porcentaje)

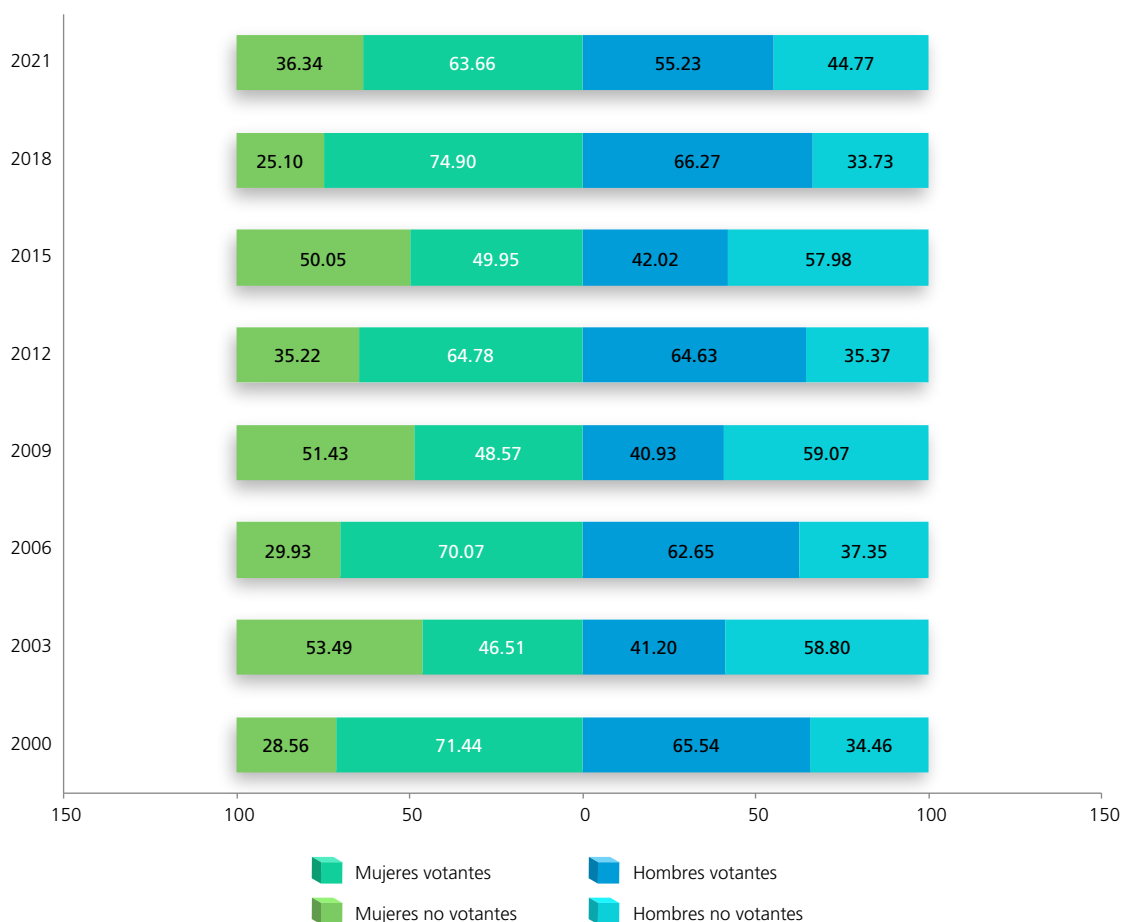

FUENTE: Elaboradas por la DEOEYG con base en información relativa a las estadísticas de participación electoral de las elecciones locales de 2000 a 2021, cuya información fue adaptada al MGE 2021.

Lista nominal según sexo y grupo etario
(procesos con elección de Jefatura de Gobierno)

Grupo etario	2000			2006			2012			2018		
	Mujeres	Hombres	Total	Mujeres	Hombres	Total	Mujeres	Hombres	Total	Mujeres	Hombres	Total
18 a 19	3 105	3 142	6 247	3 909	4 023	7 932	4 156	4 324	8 480	4 716	4 799	9 515
(%)	3.97	4.35	4.15	3.90	4.36	4.12	3.78	4.29	4.02	3.65	4.11	3.87
20 a 24	11 642	11 318	22 960	13 361	12 890	26 251	13 888	13 598	27 486	14 914	14 716	29 630
(%)	14.89	15.67	15.27	13.33	13.97	13.64	12.63	13.48	13.04	11.54	12.61	12.05
25 a 29	12 854	12 323	25 177	13 267	12 547	25 814	13 440	13 008	26 448	15 077	14 863	29 940
(%)	16.44	17.07	16.74	13.23	13.60	13.41	12.22	12.90	12.54	11.67	12.74	12.18
30 a 34	11 239	10 106	21 345	13 907	13 152	27 059	12 800	11 892	24 692	13 817	13 065	26 882
(%)	14.37	14	14.19	13.87	14.26	14.06	11.64	11.79	11.71	10.69	11.20	10.93
35 a 39	9 944	9 055	18 999	12 304	11 393	23 697	13 244	12 178	25 422	13 011	11 816	24 827
(%)	12.72	12.54	12.63	12.28	12.35	12.31	12.04	12.07	12.06	10.07	10.13	10.10
40 a 44	8 085	7 328	15 413	10 922	9 864	20 786	12 305	11 020	23 325	13 373	11 742	25 115
(%)	10.34	10.15	10.25	10.90	10.69	10.80	11.19	10.93	11.06	10.35	10.06	10.21
45 a 49	6 165	5 595	11 760	8 999	8 017	17 016	10 564	9 420	19 984	13 132	11 381	24 513
(%)	7.89	7.75	7.82	8.98	8.69	8.84	9.61	9.34	9.48	10.16	9.76	9.97
50 a 54	4 592	4 171	8 763	6 767	6 062	12 829	8 672	7 662	16 334	11 245	9 629	20 874
(%)	5.87	5.78	5.83	6.75	6.57	6.66	7.88	7.60	7.75	8.70	8.25	8.49
55 a 59	3 269	3 035	6 304	4 988	4 553	9 541	6 555	5 829	12 384	9 309	8 094	17 403
(%)	4.18	4.20	4.19	4.98	4.93	4.95	5.96	5.78	5.87	7.21	6.94	7.08
60 a 64	2 589	2 171	4 760	3 631	3 254	6 885	4 677	4 182	8 859	6 965	5 803	12 768
(%)	3.31	3.01	3.17	3.62	3.53	3.58	4.25	4.15	4.20	5.39	4.97	5.19
65 y más	4 708	3 955	8 663	8 181	6 507	14 688	9 684	7 741	17 425	13 651	10 763	24 414
(%)	6.02	5.48	5.76	8.16	7.05	7.63	8.80	7.67	8.27	10.57	9.23	9.93
Total	78 192	72 199	150 391	100 236	92 262	192 498	109 985	100 854	210 839	129 210	116 671	245 881
(%)	100	100	100	100	100	100	100	100	100	100	100	100

Distribución de los grupos etarios en los procesos electorales

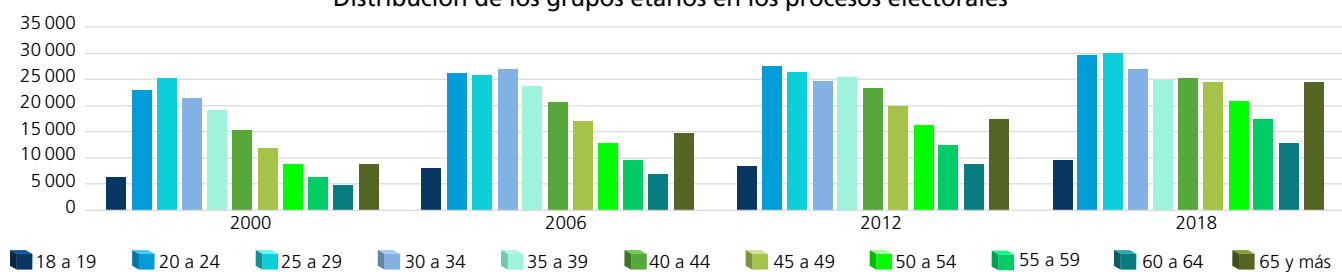

Dispersión porcentual de los grupos etarios por proceso electoral

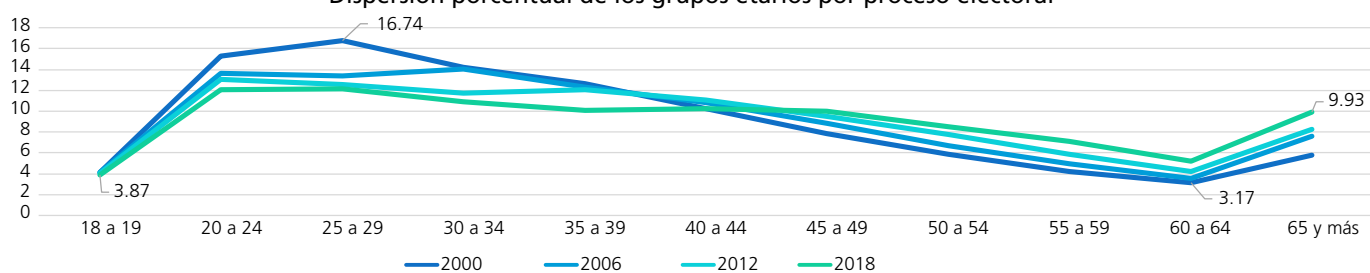

Comportamiento porcentual de los grupos etarios según sexo en los procesos electorales

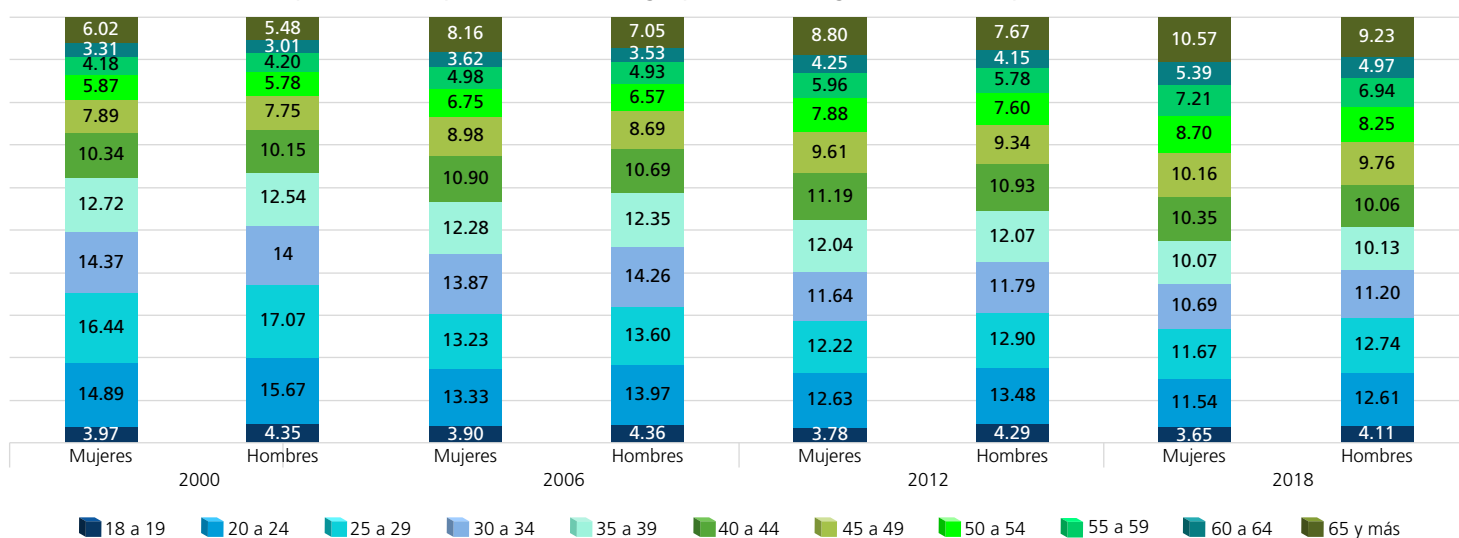

FUENTE: Elaboradas por la DEOEG con base en información relativa a las estadísticas de participación electoral de las elecciones locales de 2000 a 2021, cuya información fue adaptada al MGE 2021.

Lista nominal según sexo y grupo etario (procesos intermedios)

Grupo etario	2003			2009			2015			2021		
	Mujeres	Hombres	Total	Mujeres	Hombres	Total	Mujeres	Hombres	Total	Mujeres	Hombres	Total
18 a 19	3255	3366	6621	3535	3733	7268	4165	4234	8399	4155	4155	8310
(%)	3.67	4.12	3.89	3.36	3.86	3.60	3.50	3.91	3.69	3.07	3.40	3.23
20 a 24	12379	11807	24186	13432	12989	26421	14818	14586	29404	14536	14489	29025
(%)	13.94	14.46	14.19	12.76	13.43	13.08	12.45	13.47	12.94	10.76	11.84	11.27
25 a 29	13059	12496	25555	13227	12516	25743	14455	14141	28596	15376	15112	30488
(%)	14.71	15.30	14.99	12.56	12.94	12.74	12.14	13.06	12.58	11.38	12.35	11.84
30 a 34	12902	12012	24914	13179	12387	25566	12925	12221	25146	14596	14099	28695
(%)	14.53	14.71	14.62	12.52	12.80	12.65	10.86	11.28	11.06	10.80	11.53	11.15
35 a 39	11020	9970	20990	13290	12418	25708	12613	11393	24006	13470	12679	26149
(%)	12.41	12.21	12.32	12.62	12.84	12.73	10.60	10.52	10.56	9.97	10.36	10.16
40 a 44	9576	8644	18220	11566	10307	21873	13253	11865	25118	12964	11456	24420
(%)	10.79	10.59	10.69	10.99	10.65	10.83	11.13	10.96	11.05	9.59	9.37	9.48
45 a 49	7448	6631	14079	10096	8997	19093	11818	10190	22008	13612	11998	25610
(%)	8.39	8.12	8.26	9.59	9.30	9.45	9.93	9.41	9.68	10.07	9.81	9.95
50 a 54	5462	5041	10503	7819	7051	14870	9985	8742	18727	12264	10405	22669
(%)	6.15	6.17	6.16	7.43	7.29	7.36	8.39	8.07	8.24	9.07	8.51	8.80
55 a 59	4106	3712	7818	5704	5197	10901	7874	6896	14770	10195	8865	19060
(%)	4.63	4.55	4.59	5.42	5.37	5.40	6.62	6.37	6.50	7.54	7.25	7.40
60 a 64	3079	2683	5762	4331	3792	8123	5687	4919	10606	8089	6812	14901
(%)	3.47	3.29	3.38	4.11	3.92	4.02	4.78	4.54	4.67	5.99	5.57	5.79
65 y más	6491	5289	11780	9095	7356	16451	11425	9113	20538	15891	12246	28137
(%)	7.31	6.48	6.91	8.64	7.60	8.14	9.60	8.41	9.03	11.76	10.01	10.93
Total	88777	81651	170428	105274	96743	202017	119018	108300	227318	135148	122316	257464
(%)	100	100	100	100	100	100	100	100	100	100	100	100

Distribución de los grupos etarios en los procesos electorales

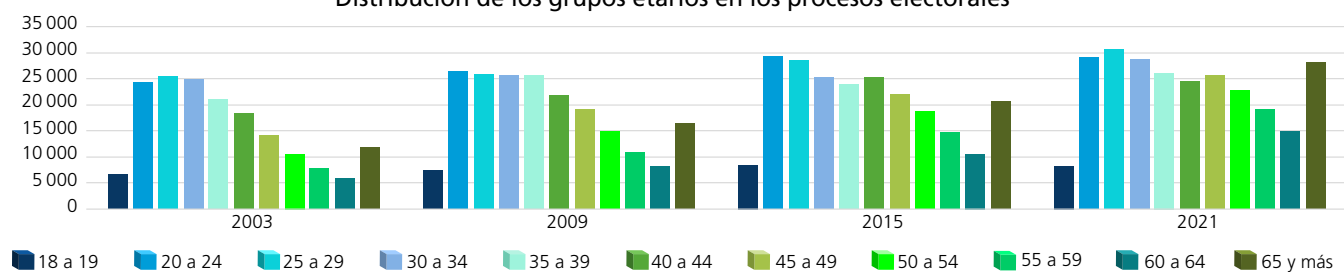

Dispersión porcentual de los grupos etarios por proceso electoral

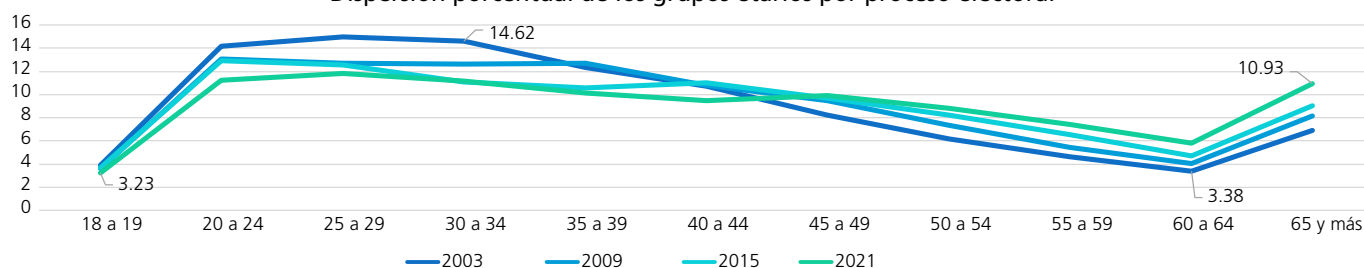

Comportamiento porcentual de los grupos etarios según sexo en los procesos electorales

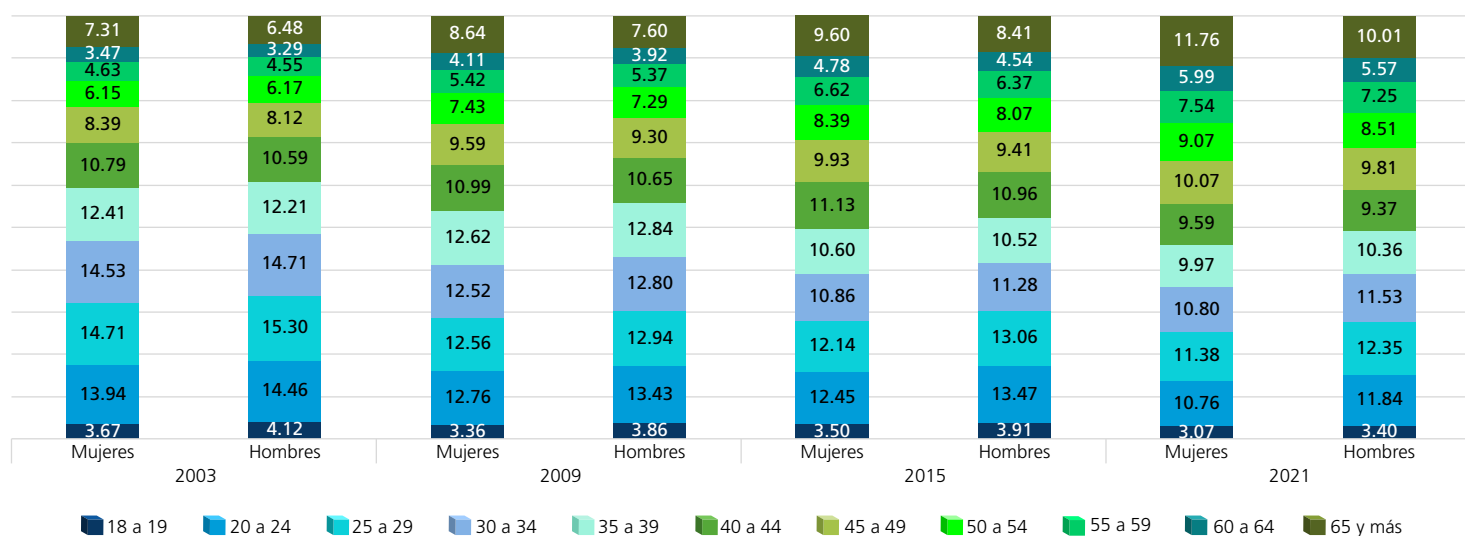

FUENTE: Elaboradas por la DEOEG con base en información relativa a las estadísticas de participación electoral de las elecciones locales de 2000 a 2021, cuya información fue adaptada al MGE 2021.

Personas votantes según sexo y grupo etario (procesos con elección de Jefatura de Gobierno)

Grupo etario	2000			2006			2012			2018		
	Mujeres	Hombres	Total	Mujeres	Hombres	Total	Mujeres	Hombres	Total	Mujeres	Hombres	Total
18 a 19	1525	1397	2922	2689	2491	5180	2709	2813	5522	3335	3163	6498
(%)	2.73	2.95	2.83	3.83	4.31	4.05	3.80	4.32	4.05	3.45	4.09	3.73
20 a 24	7225	6257	13482	8338	6846	15184	9027	8833	17860	9995	8494	18489
(%)	12.93	13.22	13.07	11.87	11.84	11.86	12.67	13.55	13.09	10.33	10.99	10.62
25 a 29	8422	7086	15508	8575	6738	15313	8769	8370	17139	10186	8440	18626
(%)	15.08	14.97	15.03	12.21	11.66	11.96	12.31	12.84	12.56	10.52	10.92	10.70
30 a 34	8033	6384	14417	9607	7641	17248	8365	7543	15908	9856	7797	17653
(%)	14.38	13.49	13.97	13.68	13.22	13.47	11.74	11.57	11.66	10.18	10.08	10.14
35 a 39	7483	6046	13529	8799	7137	15936	8537	7771	16308	9695	7361	17056
(%)	13.40	12.78	13.11	12.53	12.35	12.45	11.98	11.92	11.96	10.02	9.52	9.80
40 a 44	6379	5290	11669	8126	6601	14727	7943	7177	15120	10330	7854	18184
(%)	11.42	11.18	11.31	11.57	11.42	11.50	11.15	11.01	11.08	10.67	10.16	10.44
45 a 49	4974	4349	9323	6898	5609	12507	6795	6173	12968	10361	8021	18382
(%)	8.91	9.19	9.04	9.82	9.70	9.77	9.54	9.47	9.51	10.71	10.37	10.56
50 a 54	3755	3302	7057	5271	4487	9758	5592	4971	10563	9187	7065	16252
(%)	6.72	6.98	6.84	7.50	7.76	7.62	7.85	7.63	7.74	9.49	9.14	9.34
55 a 59	2655	2446	5101	3875	3418	7293	4244	3797	8041	7662	6193	13855
(%)	4.75	5.17	4.94	5.52	5.91	5.70	5.96	5.83	5.90	7.92	8.01	7.96
60 a 64	2091	1758	3849	2743	2485	5228	2976	2675	5651	5791	4637	10428
(%)	3.74	3.72	3.73	3.91	4.30	4.08	4.18	4.10	4.14	5.98	6	5.99
65 y más	3320	3005	6325	5310	4351	9661	6286	5054	11340	10383	8288	18671
(%)	5.94	6.35	6.13	7.56	7.53	7.54	8.82	7.76	8.31	10.73	10.72	10.72
Total	55862	47320	103182	70231	57804	128035	71243	65177	136420	96781	77313	174094
(%)	100	100	100	100	100	100	100	100	100	100	100	100

Distribución de los grupos etarios en los procesos electorales

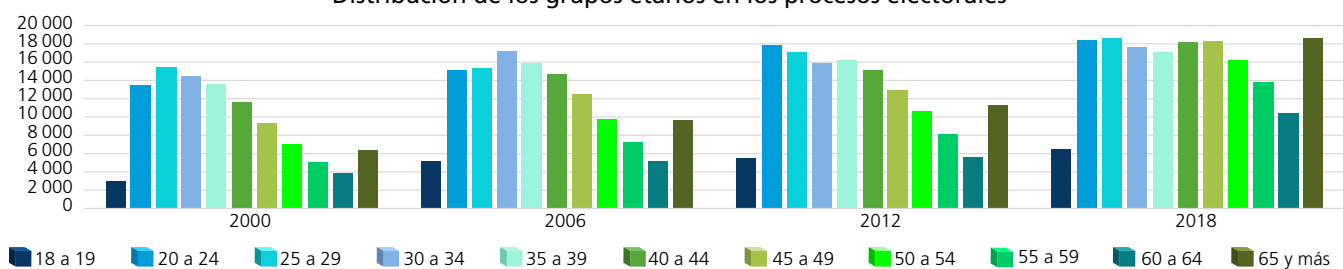

Dispersión porcentual de los grupos etarios por proceso electoral

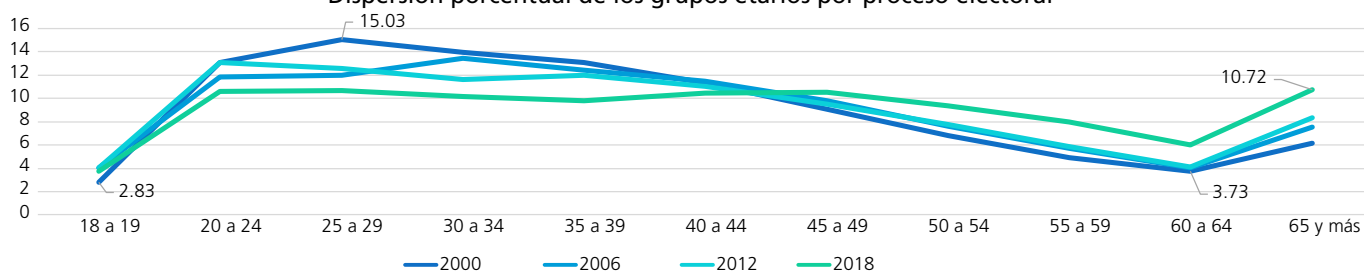

Comportamiento porcentual de los grupos etarios según sexo en los procesos electorales

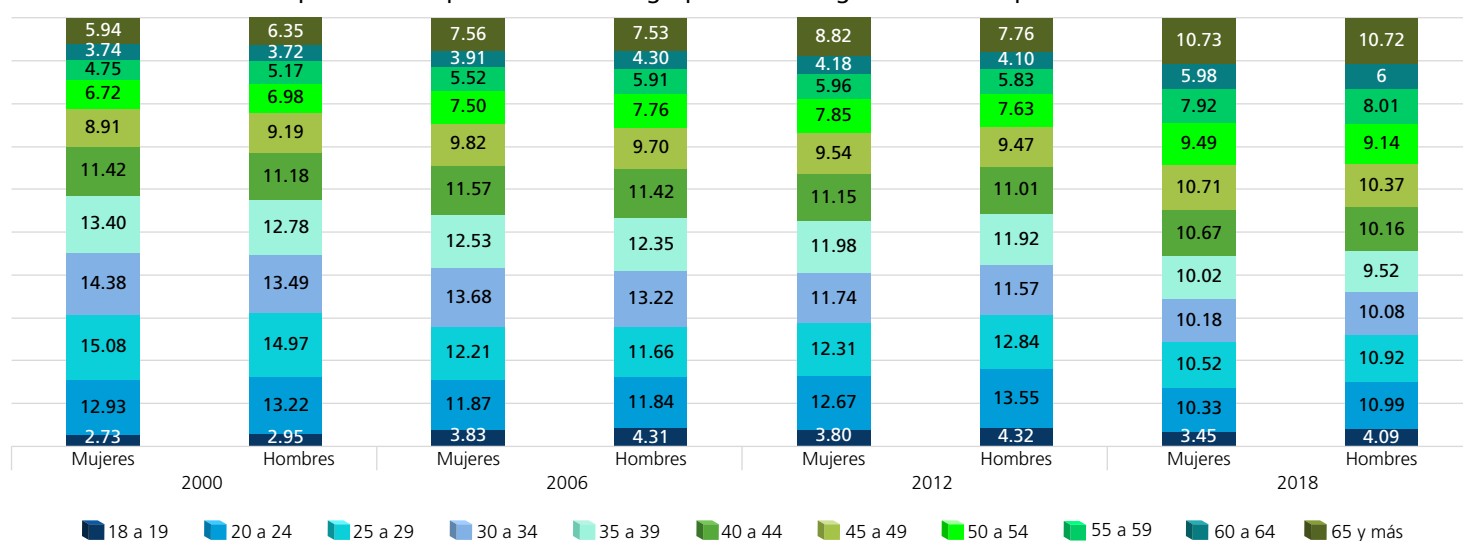

FUENTE: Elaboradas por la DEOEG con base en información relativa a las estadísticas de participación electoral de las elecciones locales de 2000 a 2021, cuya información fue adaptada al MGE 2021.

Personas votantes según sexo y grupo etario (procesos intermedios)

Grupo etario	2003			2009			2015			2021		
	Mujeres	Hombres	Total	Mujeres	Hombres	Total	Mujeres	Hombres	Total	Mujeres	Hombres	Total
18 a 19	946	896	1842	1516	1449	2965	1891	1759	3650	2765	2398	5163
(%)	2.29	2.66	2.46	2.97	3.66	3.27	3.18	3.86	3.48	3.21	3.55	3.36
20 a 24	4346	3345	7691	5037	3901	8938	5604	4461	10065	8111	6766	14877
(%)	10.52	9.94	10.26	9.85	9.85	9.85	9.43	9.80	9.59	9.43	10.02	9.69
25 a 29	4743	3507	8250	5112	3552	8664	5353	4022	9375	8054	6439	14493
(%)	11.49	10.42	11.01	10	8.97	9.55	9	8.84	8.93	9.36	9.53	9.44
30 a 34	5416	4147	9563	5701	3945	9646	5470	3952	9422	7928	6059	13987
(%)	13.12	12.33	12.76	11.15	9.96	10.63	9.20	8.68	8.98	9.21	8.97	9.11
35 a 39	5226	4073	9299	6475	4858	11333	6128	4281	10409	8018	6003	14021
(%)	12.66	12.11	12.41	12.66	12.27	12.49	10.31	9.41	9.92	9.32	8.89	9.13
40 a 44	5088	4096	9184	6086	4526	10612	7127	5111	12238	8515	6276	14791
(%)	12.32	12.18	12.26	11.90	11.43	11.70	11.99	11.23	11.66	9.90	9.29	9.63
45 a 49	4324	3551	7875	5699	4382	10081	6637	4897	11534	9420	7257	16677
(%)	10.47	10.55	10.51	11.15	11.06	11.11	11.16	10.76	10.99	10.95	10.74	10.86
50 a 54	3273	2923	6196	4634	3741	8375	5988	4559	10547	8775	6728	15503
(%)	7.93	8.69	8.27	9.06	9.45	9.23	10.07	10.02	10.05	10.20	9.96	10.09
55 a 59	2556	2226	4782	3433	2937	6370	4844	3851	8695	7547	5972	13519
(%)	6.19	6.62	6.38	6.72	7.42	7.02	8.15	8.46	8.28	8.77	8.84	8.80
60 a 64	1805	1711	3516	2732	2265	4997	3644	2971	6615	6103	4856	10959
(%)	4.37	5.09	4.69	5.34	5.72	5.51	6.13	6.53	6.30	7.09	7.19	7.13
65 y más	3569	3165	6734	4706	4043	8749	6764	5649	12413	10804	8796	19600
(%)	8.64	9.41	8.99	9.20	10.21	9.64	11.38	12.41	11.82	12.56	13.02	12.76
Total	41292	33640	74932	51131	39599	90730	59450	45513	104963	86040	67550	153590
(%)	100	100	100	100	100	100	100	100	100	100	100	100

Distribución de los grupos etarios en los procesos electorales

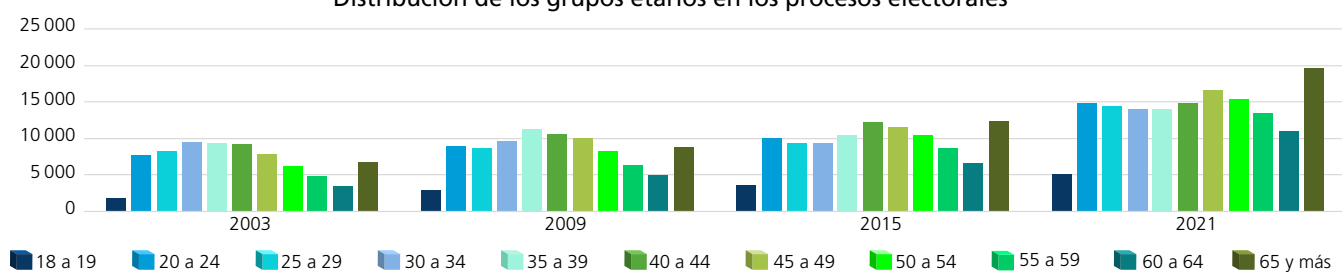

Dispersión porcentual de los grupos etarios por proceso electoral

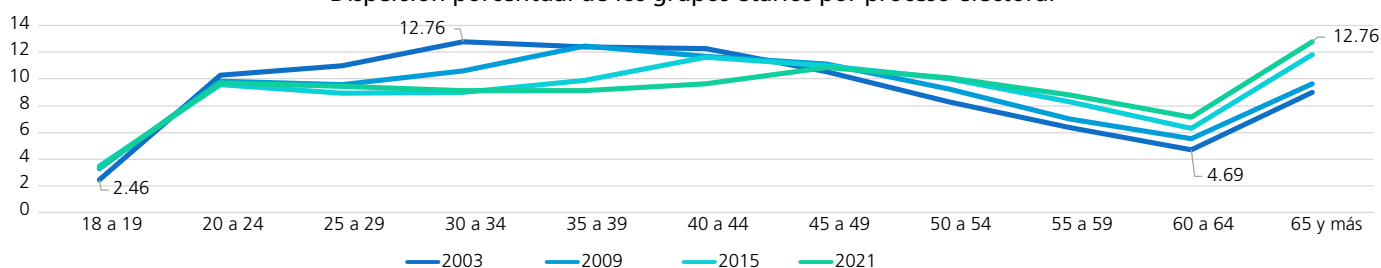

Comportamiento porcentual de los grupos etarios según sexo en los procesos electorales

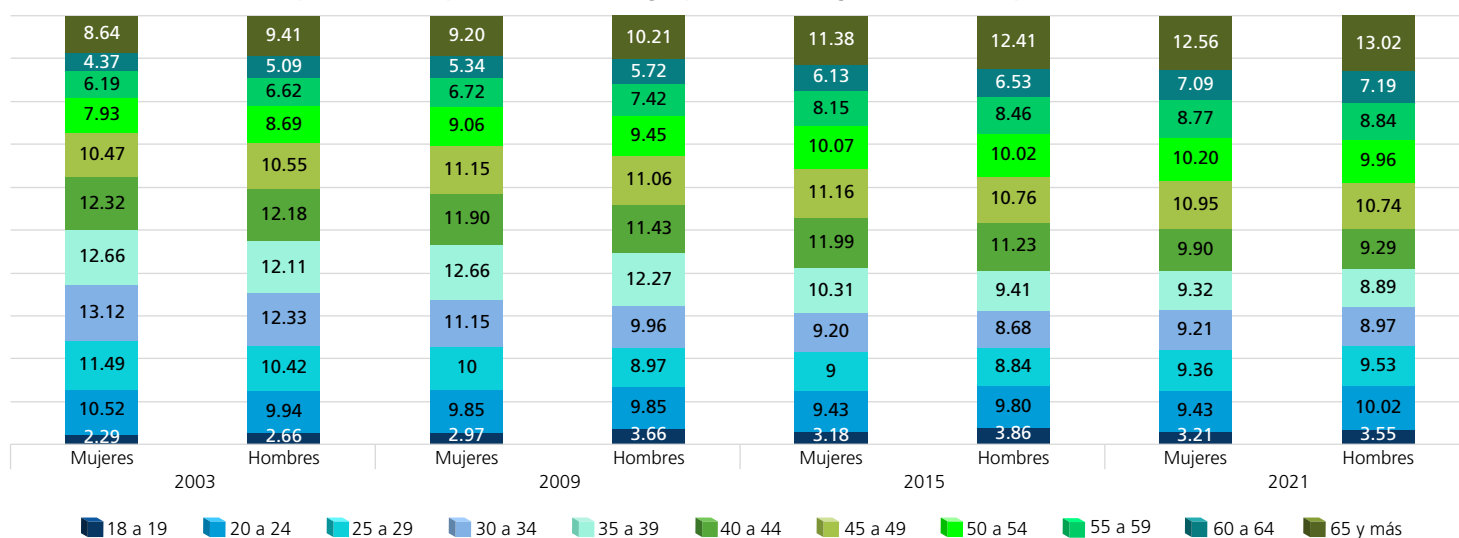

FUENTE: Elaboradas por la DEOEYG con base en información relativa a las estadísticas de participación electoral de las elecciones locales de 2000 a 2021, cuya información fue adaptada al MGE 2021.

Personas no votantes según sexo y grupo etario (procesos con elección de Jefatura de Gobierno)

Grupo etario	2000			2006			2012			2018		
	Mujeres	Hombres	Total	Mujeres	Hombres	Total	Mujeres	Hombres	Total	Mujeres	Hombres	Total
18 a 19	1580	1745	3325	1220	1532	2752	1447	1511	2958	1381	1636	3017
(%)	7.07	7.01	7.04	4.07	4.45	4.27	3.73	4.24	3.97	4.26	4.16	4.20
20 a 24	4417	5061	9478	5023	6044	11067	4861	4765	9626	4919	6222	11141
(%)	19.78	20.34	20.08	16.74	17.54	17.17	12.55	13.36	12.93	15.17	15.81	15.52
25 a 29	4432	5237	9669	4692	5809	10501	4671	4638	9309	4891	6423	11314
(%)	19.85	21.05	20.48	15.64	16.86	16.29	12.06	13	12.51	15.08	16.32	15.76
30 a 34	3206	3722	6928	4300	5511	9811	4435	4349	8784	3961	5268	9229
(%)	14.36	14.96	14.68	14.33	15.99	15.22	11.45	12.19	11.80	12.21	13.38	12.86
35 a 39	2461	3009	5470	3505	4256	7761	4707	4407	9114	3316	4455	7771
(%)	11.02	12.10	11.59	11.68	12.35	12.04	12.15	12.35	12.25	10.23	11.32	10.83
40 a 44	1706	2038	3744	2796	3263	6059	4362	3843	8205	3043	3888	6931
(%)	7.64	8.19	7.93	9.32	9.47	9.40	11.26	10.77	11.03	9.38	9.88	9.65
45 a 49	1191	1246	2437	2101	2408	4509	3769	3247	7016	2771	3360	6131
(%)	5.33	5.01	5.16	7	6.99	6.99	9.73	9.10	9.43	8.54	8.54	8.54
50 a 54	837	869	1706	1496	1575	3071	3080	2691	5771	2058	2564	4622
(%)	3.75	3.49	3.61	4.98	4.57	4.76	7.95	7.54	7.75	6.35	6.51	6.44
55 a 59	614	589	1203	1113	1135	2248	2311	2032	4343	1647	1901	3548
(%)	2.75	2.37	2.55	3.71	3.29	3.49	5.96	5.70	5.84	5.08	4.83	4.94
60 a 64	498	413	911	888	769	1657	1701	1507	3208	1174	1166	2340
(%)	2.23	1.66	1.93	2.96	2.23	2.57	4.39	4.22	4.31	3.62	2.96	3.26
65 y más	1388	950	2338	2871	2156	5027	3398	2687	6085	3268	2475	5743
(%)	6.22	3.82	4.95	9.57	6.26	7.80	8.77	7.53	8.18	10.08	6.29	8
Total	22330	24879	47209	30005	34458	64463	38742	35677	74419	32429	39358	71787
(%)	100	100	100	100	100	100	100	100	100	100	100	100

Distribución de los grupos etarios en los procesos electorales

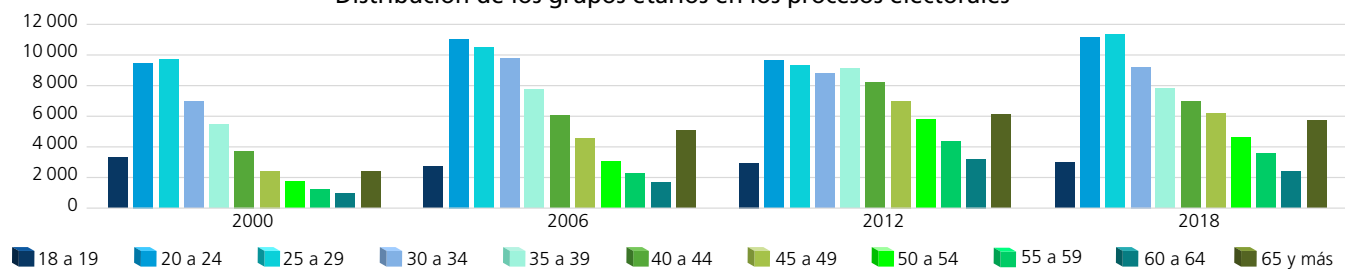

Dispersión porcentual de los grupos etarios por proceso electoral

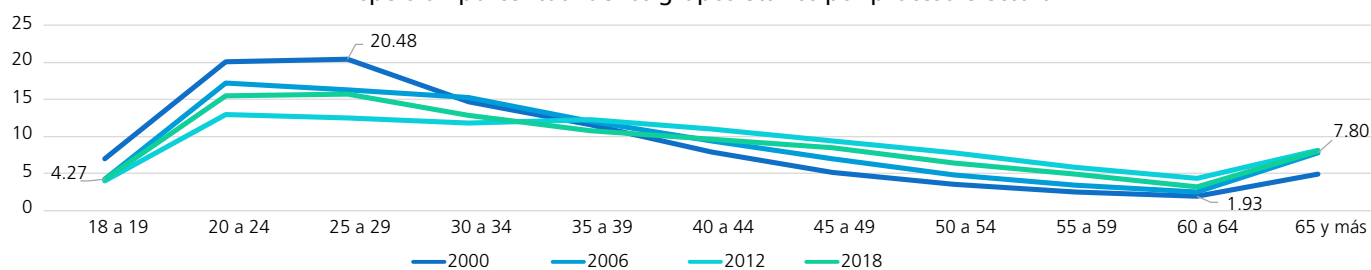

Comportamiento porcentual de los grupos etarios según sexo en los procesos electorales

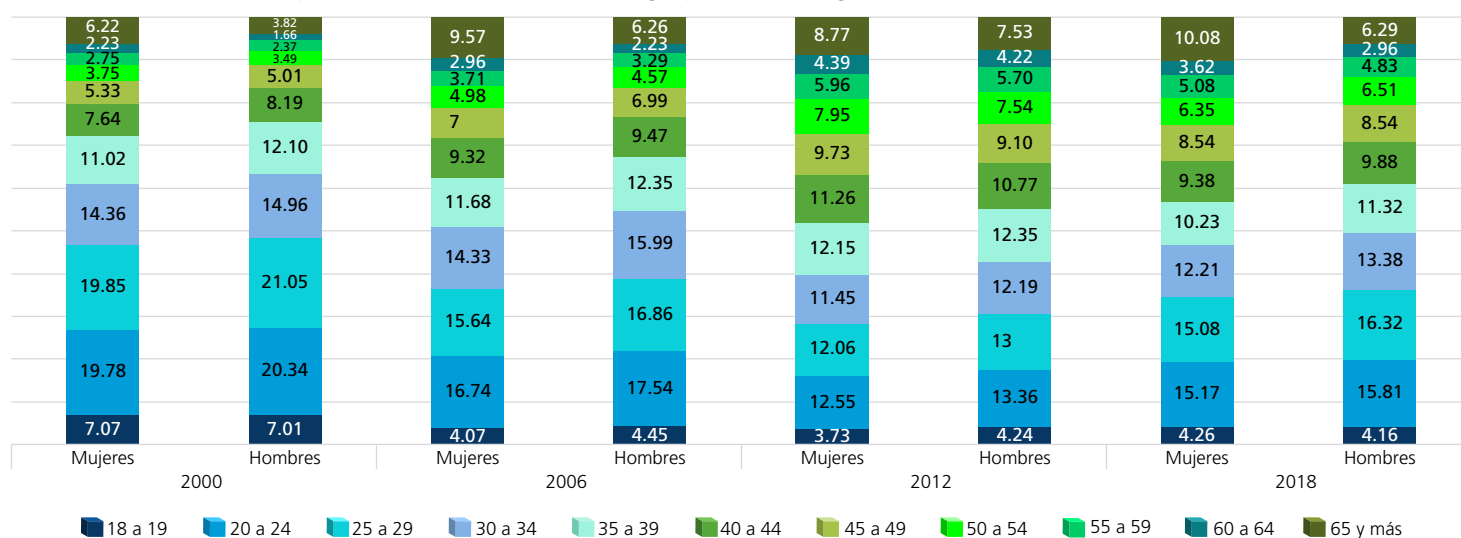

FUENTE: Elaboradas por la DEOEG con base en información relativa a las estadísticas de participación electoral de las elecciones locales de 2000 a 2021, cuya información fue adaptada al MGE 2021.

Personas no votantes según sexo y grupo etario (procesos intermedios)

Grupo etario	2003			2009			2015			2021		
	Mujeres	Hombres	Total	Mujeres	Hombres	Total	Mujeres	Hombres	Total	Mujeres	Hombres	Total
18 a 19	2309	2470	4779	2019	2284	4303	2274	2475	4749	1390	1757	3147
(%)	4.86	5.15	5.01	3.73	4	3.87	3.82	3.94	3.88	2.83	3.21	3.03
20 a 24	8033	8462	16495	8395	9088	17483	9214	10125	19339	6425	7723	14148
(%)	16.92	17.63	17.27	15.51	15.90	15.71	15.47	16.12	15.81	13.08	14.10	13.62
25 a 29	8316	8989	17305	8115	8964	17079	9102	10119	19221	7322	8673	15995
(%)	17.51	18.72	18.12	14.99	15.69	15.35	15.28	16.12	15.71	14.91	15.84	15.40
30 a 34	7486	7865	15351	7478	8442	15920	7455	8269	15724	6668	8040	14708
(%)	15.77	16.38	16.08	13.81	14.77	14.30	12.51	13.17	12.85	13.58	14.68	14.16
35 a 39	5794	5897	11691	6815	7560	14375	6485	7112	13597	5452	6676	12128
(%)	12.20	12.28	12.24	12.59	13.23	12.92	10.89	11.33	11.11	11.10	12.19	11.68
40 a 44	4488	4548	9036	5480	5781	11261	6126	6754	12880	4449	5180	9629
(%)	9.45	9.47	9.46	10.12	10.12	10.12	10.28	10.76	10.53	9.06	9.46	9.27
45 a 49	3124	3080	6204	4397	4615	9012	5181	5293	10474	4192	4741	8933
(%)	6.58	6.42	6.50	8.12	8.08	8.10	8.70	8.43	8.56	8.54	8.66	8.60
50 a 54	2189	2118	4307	3185	3310	6495	3997	4183	8180	3489	3677	7166
(%)	4.61	4.41	4.51	5.88	5.79	5.83	6.71	6.66	6.69	7.11	6.71	6.90
55 a 59	1550	1486	3036	2271	2260	4531	3030	3045	6075	2648	2893	5541
(%)	3.27	3.10	3.18	4.19	3.95	4.07	5.09	4.85	4.96	5.39	5.28	5.33
60 a 64	1274	972	2246	1599	1527	3126	2043	1948	3991	1986	1956	3942
(%)	2.68	2.02	2.35	2.95	2.67	2.81	3.43	3.10	3.26	4.04	3.57	3.79
65 y más	2922	2124	5046	4389	3313	7702	4661	3464	8125	5087	3450	8537
(%)	6.15	4.42	5.28	8.11	5.80	6.92	7.82	5.52	6.64	10.36	6.30	8.22
Total	47 485	48 011	95 496	54 143	57 144	111 287	59 568	62 787	122 355	49 108	54 766	103 874
(%)	100	100	100	100	100	100	100	100	100	100	100	100

Distribución de los grupos etarios en los procesos electorales

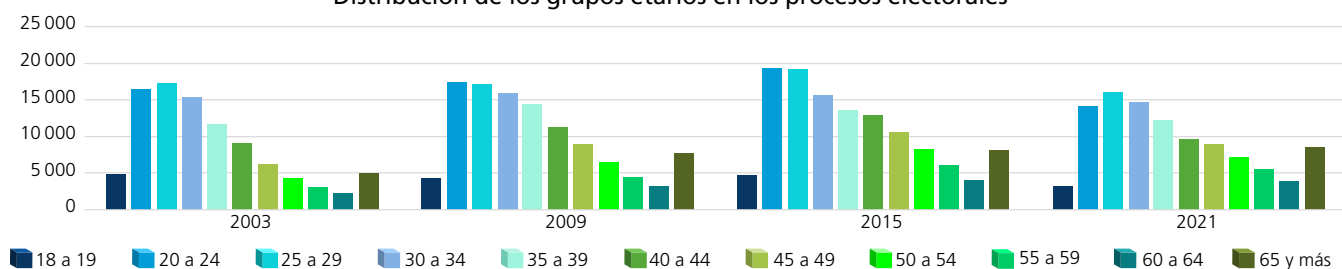

Dispersión porcentual de los grupos etarios por proceso electoral

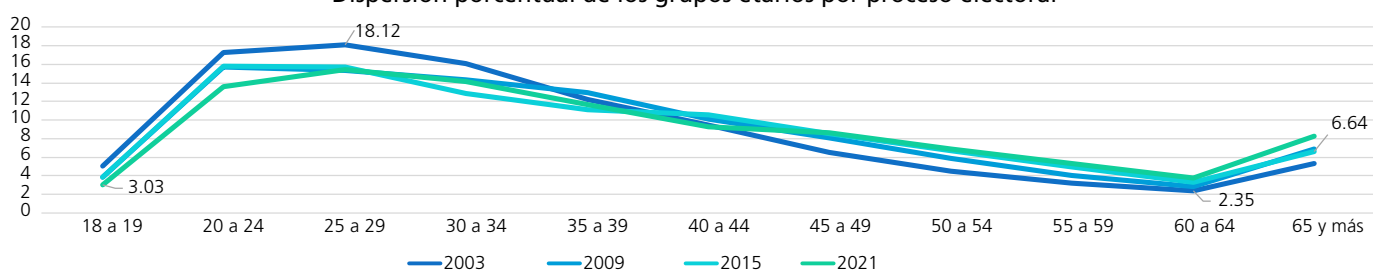

Comportamiento porcentual de los grupos etarios según sexo en los procesos electorales

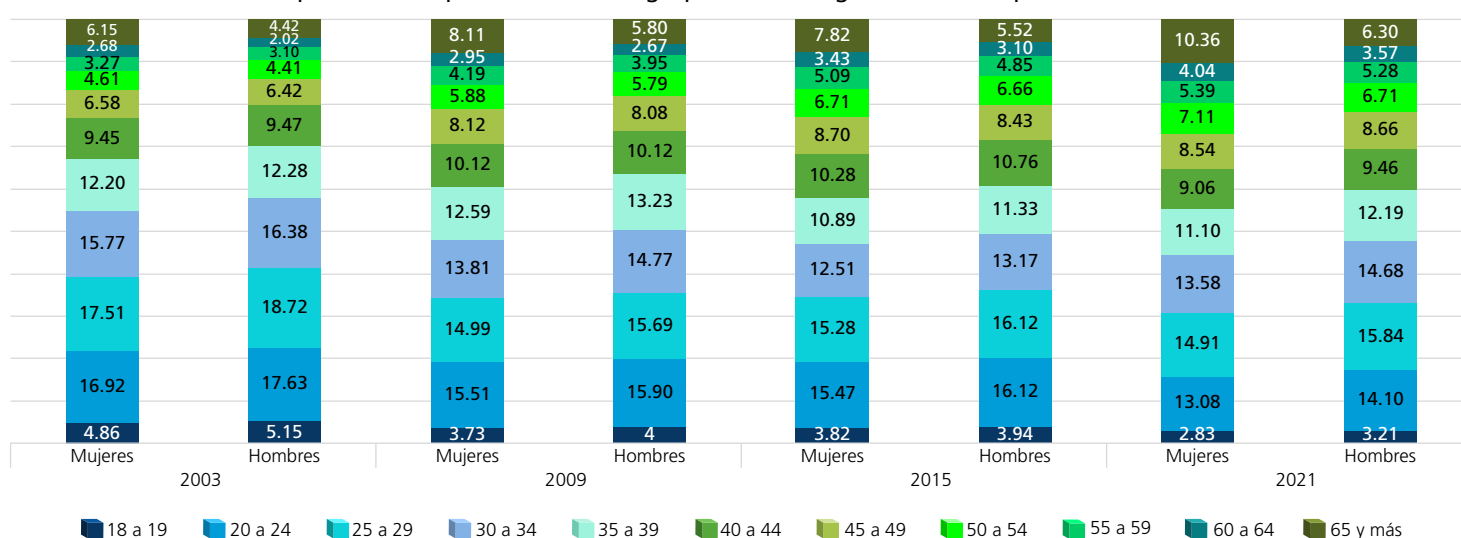

FUENTE: Elaboradas por la DEOEG con base en información relativa a las estadísticas de participación electoral de las elecciones locales de 2000 a 2021, cuya información fue adaptada al MGE 2021.

Participación según sexo y grupo etario (porcentaje)



Mujeres

	2000	2003	2006	2009	2012	2015	2018	2021	Promedio (elecciones con Jefatura de Gobierno)	Promedio (elecciones intermedias)	Promedio general
18 a 19	49.11	29.06	68.79	42.89	65.18	45.40	70.72	66.55	63.45	45.98	54.71
20 a 24	62.06	35.11	62.41	37.50	65	37.82	67.02	55.80	64.12	41.56	52.84
25 a 29	65.52	36.32	64.63	38.65	65.25	37.03	67.56	52.38	65.74	41.10	53.42
30 a 34	71.47	41.98	69.08	43.26	65.35	42.32	71.33	54.32	69.31	45.47	57.39
35 a 39	75.25	47.42	71.51	48.72	64.46	48.58	74.51	59.52	71.43	51.06	61.25
40 a 44	78.90	53.13	74.40	52.62	64.55	53.78	77.25	65.68	73.78	56.30	65.04
45 a 49	80.68	58.06	76.65	56.45	64.32	56.16	78.90	69.20	75.14	59.97	67.55
50 a 54	81.77	59.92	77.89	59.27	64.48	59.97	81.70	71.55	76.46	62.68	69.57
55 a 59	81.22	62.25	77.69	60.19	64.74	61.52	82.31	74.03	76.49	64.50	70.49
60 a 64	80.76	58.62	75.54	63.08	63.63	64.08	83.14	75.45	75.77	65.31	70.54
65 y más	70.52	54.98	64.91	51.74	64.91	59.20	76.06	67.99	69.10	58.48	63.79



Hombres

	2000	2003	2006	2009	2012	2015	2018	2021	Promedio (elecciones con Jefatura de Gobierno)	Promedio (elecciones intermedias)	Promedio general
18 a 19	44.46	26.62	61.92	38.82	65.06	41.54	65.91	57.71	59.34	41.17	50.26
20 a 24	55.28	28.33	53.11	30.03	64.96	30.58	57.72	46.70	57.77	33.91	45.84
25 a 29	57.50	28.06	53.70	28.38	64.35	28.44	56.79	42.61	58.09	31.87	44.98
30 a 34	63.17	34.52	58.10	31.85	63.43	32.34	59.68	42.97	61.10	35.42	48.26
35 a 39	66.77	40.85	62.64	39.12	63.81	37.58	62.30	47.35	63.88	41.23	52.55
40 a 44	72.19	47.39	66.92	43.91	65.13	43.08	66.89	54.78	67.78	47.29	57.54
45 a 49	77.73	53.55	69.96	48.71	65.53	48.06	70.48	60.49	70.93	52.70	61.81
50 a 54	79.17	57.98	74.02	53.06	64.88	52.15	73.37	64.66	72.86	56.96	64.91
55 a 59	80.59	59.97	75.07	56.51	65.14	55.84	76.51	67.37	74.33	59.92	67.13
60 a 64	80.98	63.77	76.37	59.73	63.96	60.40	79.91	71.29	75.31	63.80	69.55
65 y más	75.98	59.84	66.87	54.96	65.29	61.99	77	71.83	71.29	62.16	66.72

Mujeres

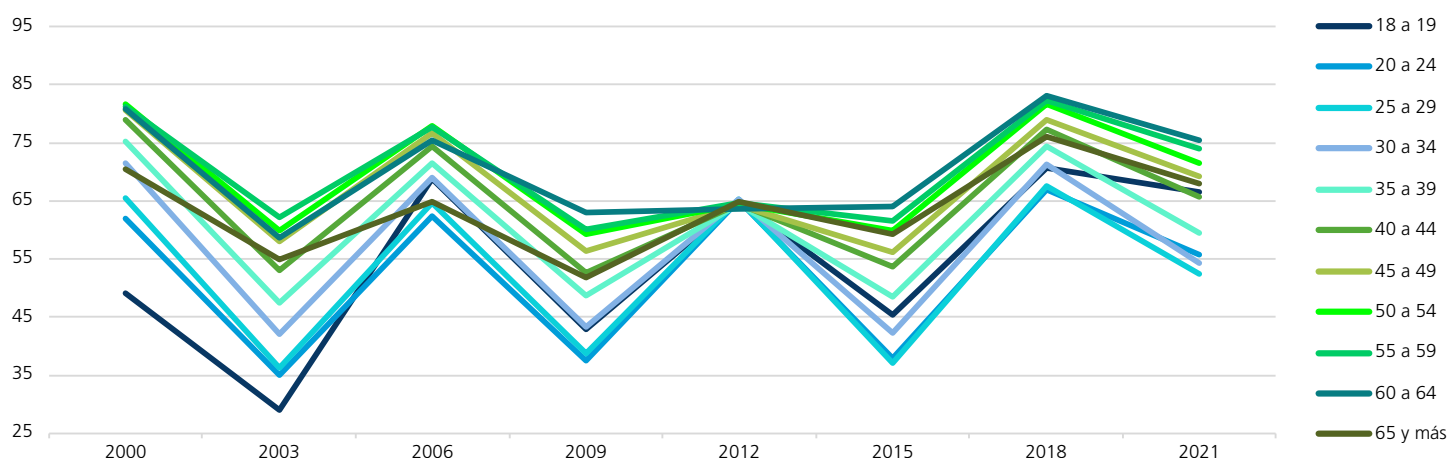

Hombres

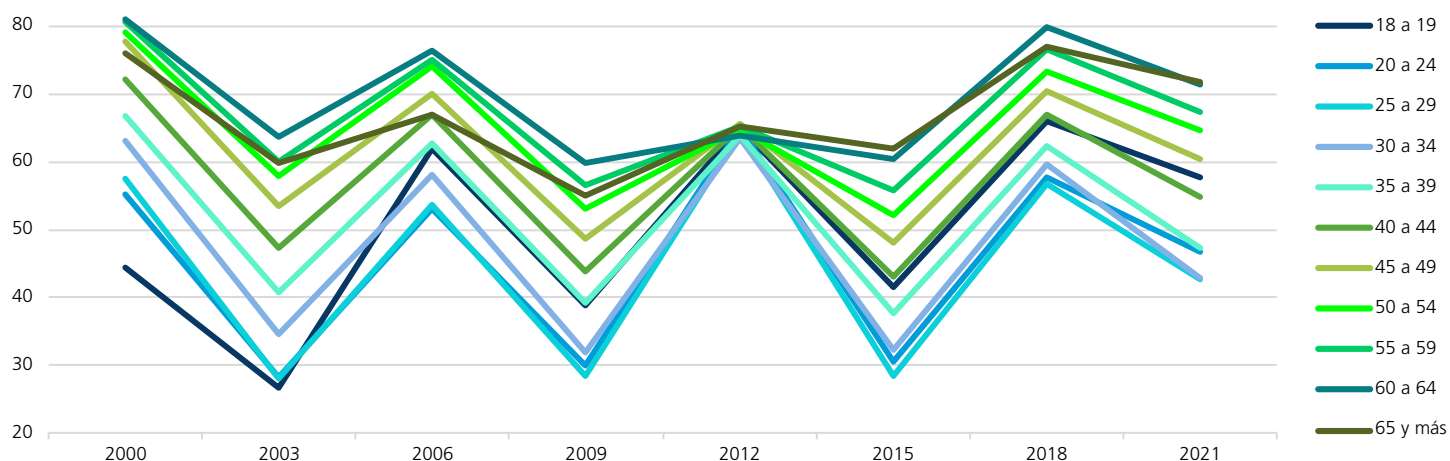

FUENTE: Elaboradas por la DEOEYG con base en información relativa a las estadísticas de participación electoral de las elecciones locales de 2000 a 2021, cuya información fue adaptada al MGE 2021.

Comportamiento de la participación por sección electoral

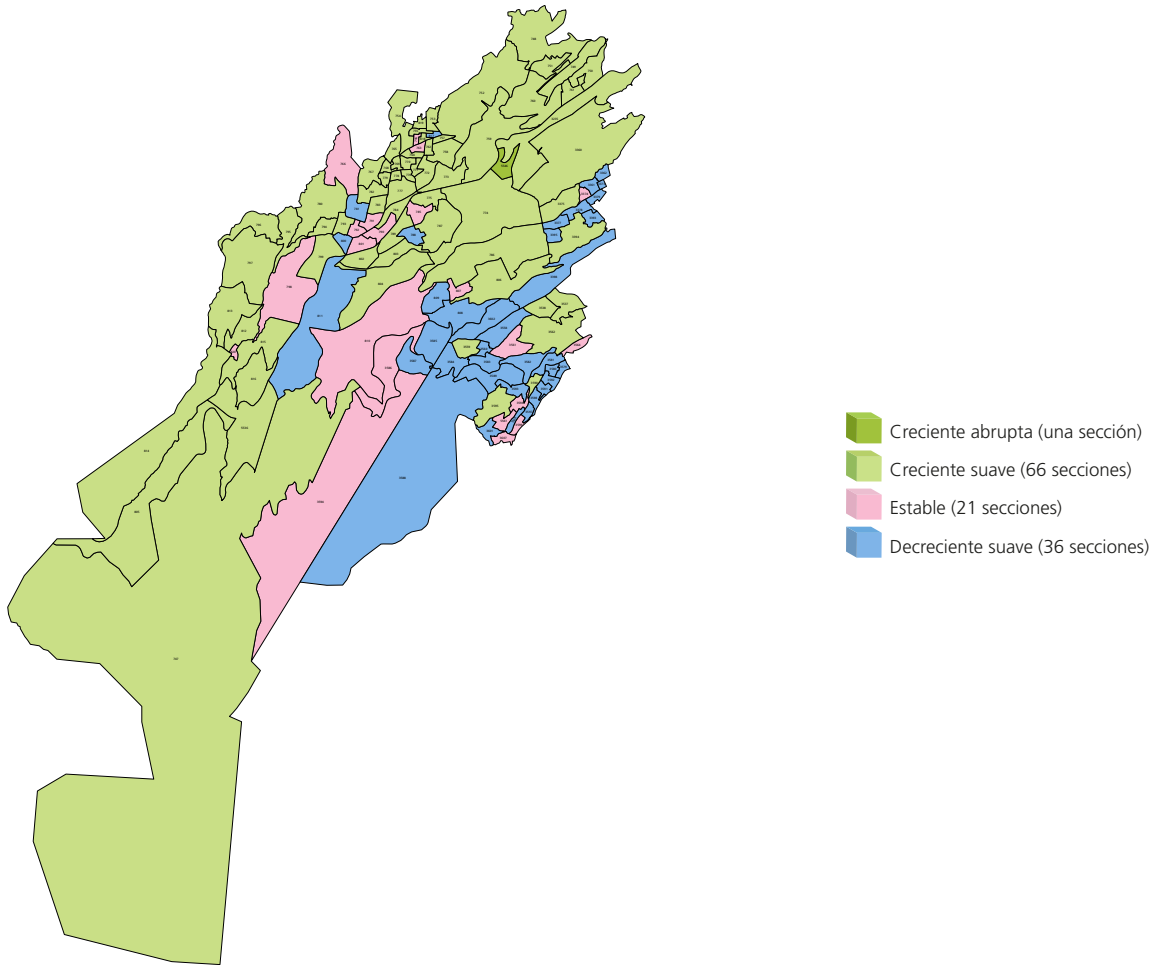

Gran grupo etario y sexo más participativo a lo largo de los procesos electorales por sección electoral

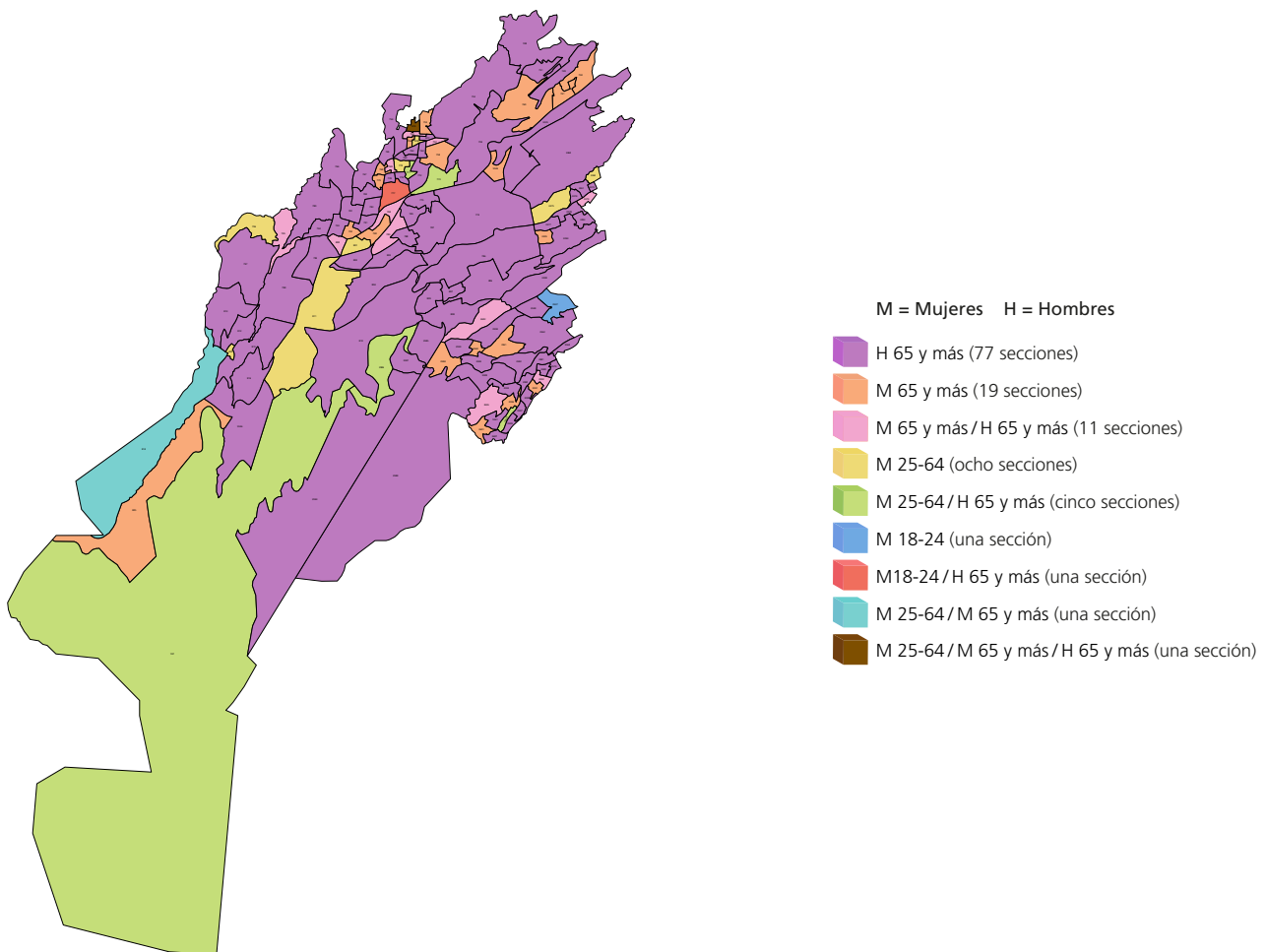

NOTA: El cálculo del comportamiento de la participación de las secciones 5546 y 758 se realizó con información parcial, véase la nota metodológica.

FUENTE: Elaborados por la DEOEYG con base en información relativa a las estadísticas de participación electoral de las elecciones locales de 2000 a 2021, cuya información fue adaptada al MGE 2021.

Distrito electoral local 21

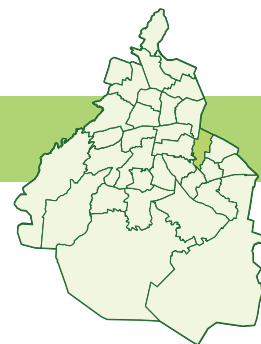

Participación

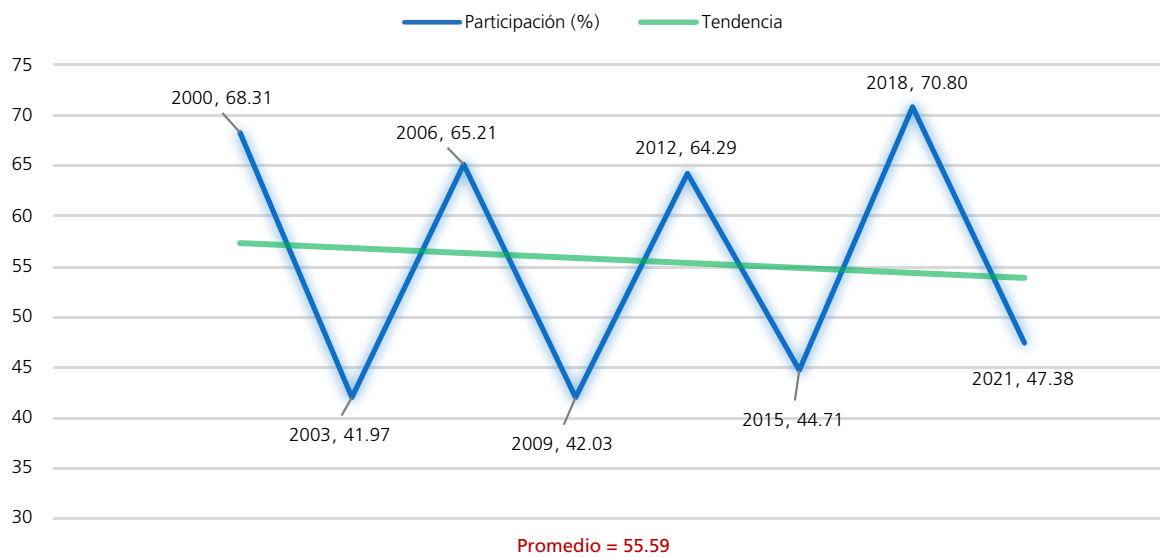

Procesos con elección de Jefatura de Gobierno

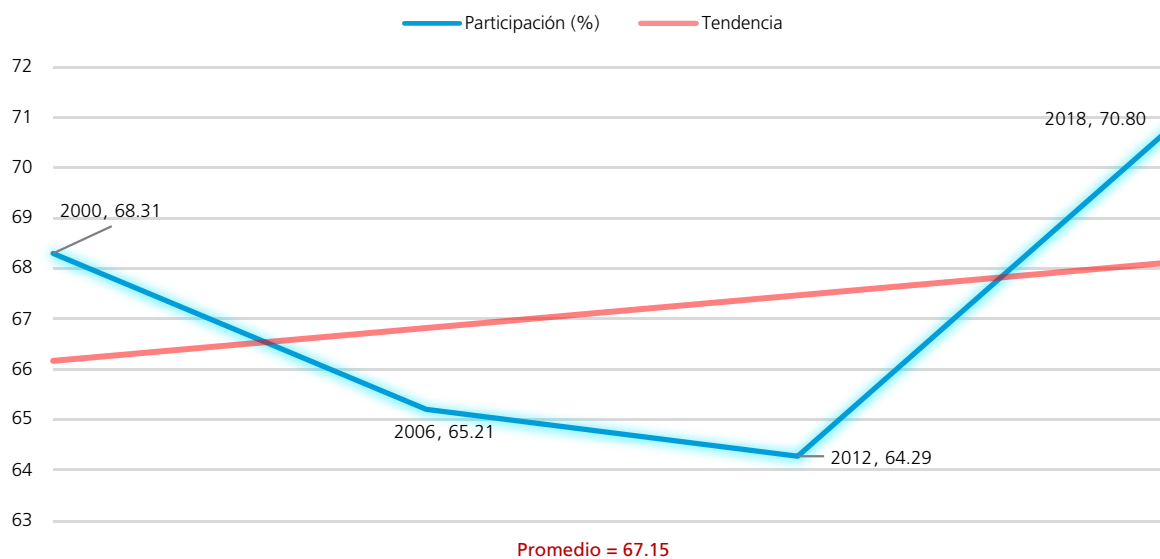

Procesos intermedios

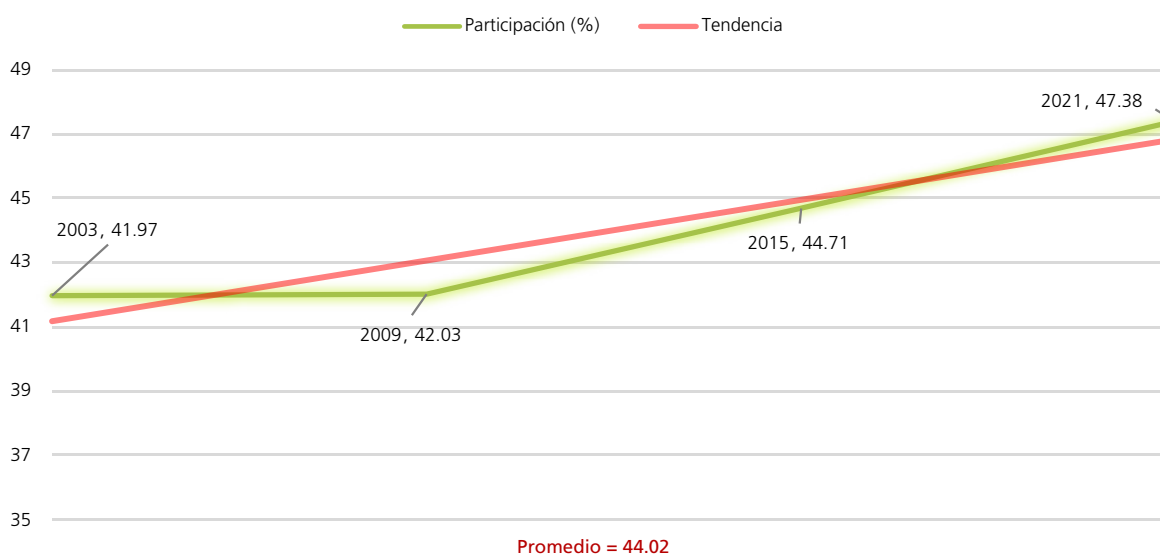

FUENTE: Elaboradas por la DEOEYG con base en información relativa a las estadísticas de participación electoral de las elecciones locales de 2000 a 2021, cuya información fue adaptada al MGE 2021.

Personas votantes

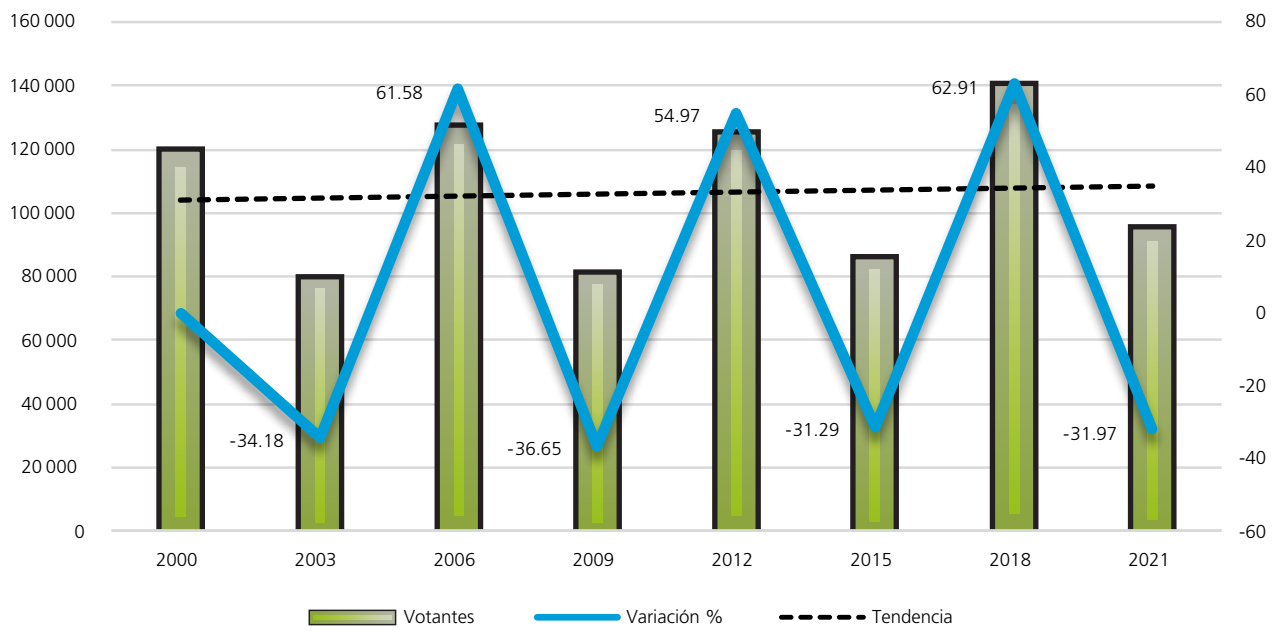

Procesos con elección de Jefatura de Gobierno

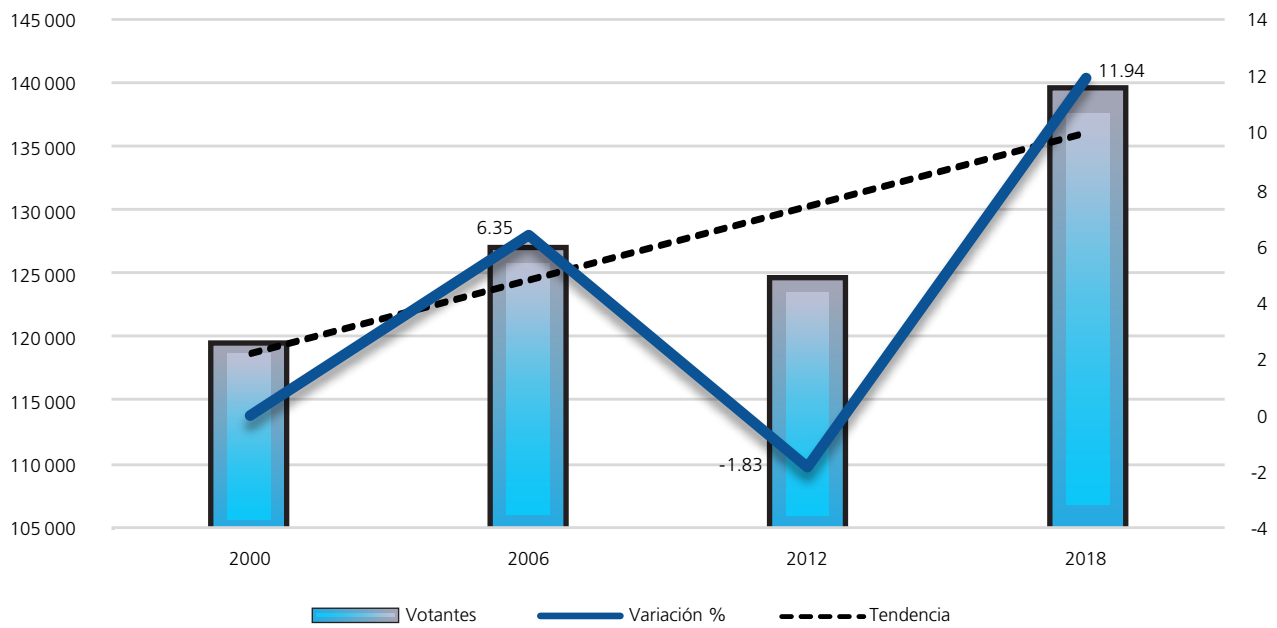

Procesos intermedios

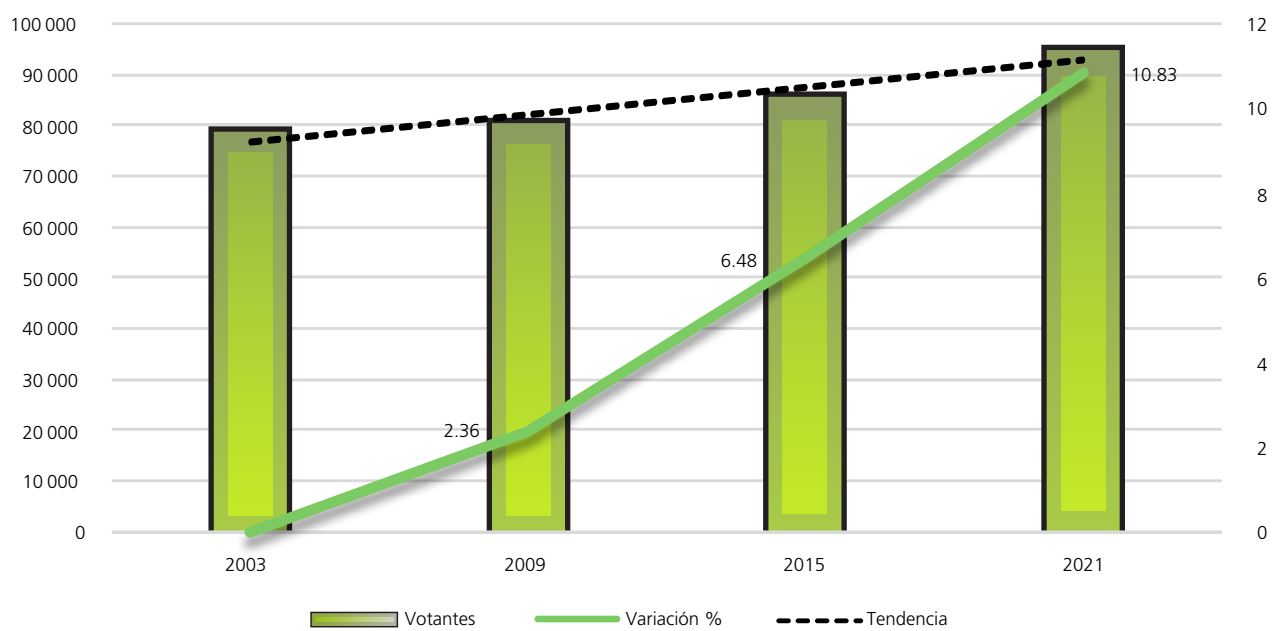

FUENTE: Elaboradas por la DEOEYG con base en información relativa a las estadísticas de participación electoral de las elecciones locales de 2000 a 2021, cuya información fue adaptada al MGE 2021.

Composición de la lista nominal, votantes, no votantes y relación hombres-mujeres observada

Proceso electoral	Lista nominal		Votantes		No votantes		Relación hombres-mujeres		
	Mujeres	Hombres	Mujeres	Hombres	Mujeres	Hombres	Lista nominal	Votantes	No votantes
2000	92035	82390	65771	53370	26264	29020	90	81	110
2003	98608	88206	44003	34410	54605	53796	89	78	99
2006	102346	91959	70495	56206	31851	35753	90	80	112
2009	100518	90439	46361	33900	54157	56539	90	73	104
2012	102513	90971	65861	58521	36652	32450	89	89	89
2015	101828	89337	49547	35917	52281	53420	88	72	102
2018	104745	91895	78296	60931	26449	30964	88	78	117
2021	106348	93593	53373	41350	52975	52243	88	77	99
Promedio	101118	89849	59213	46826	41904	43023	89	79	104

Mujeres

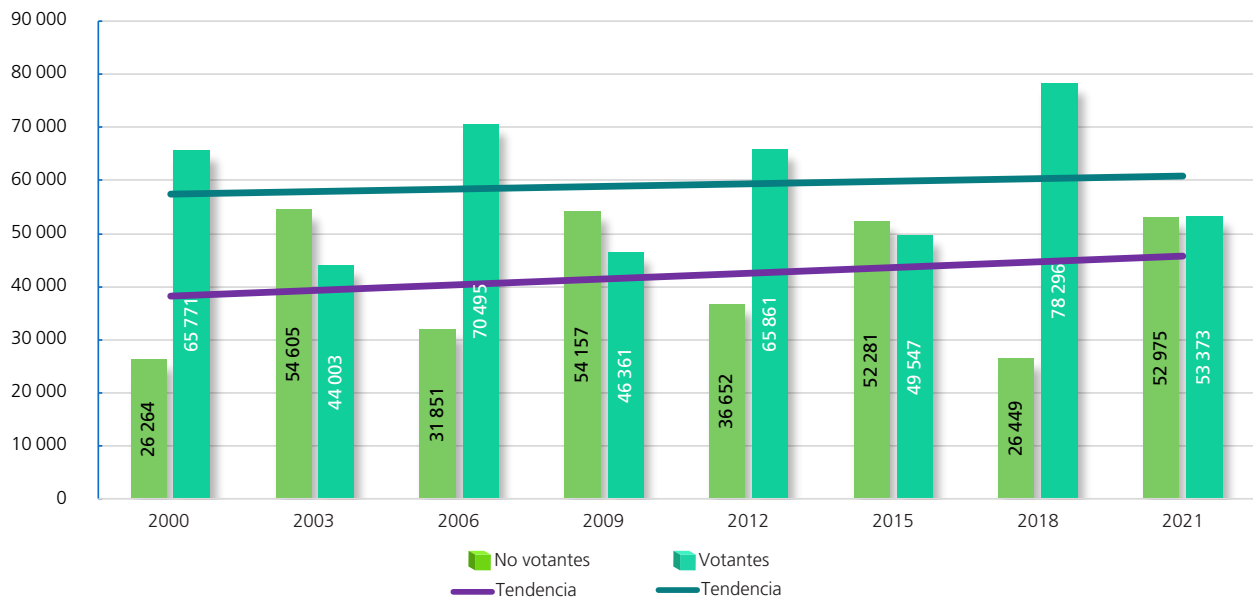

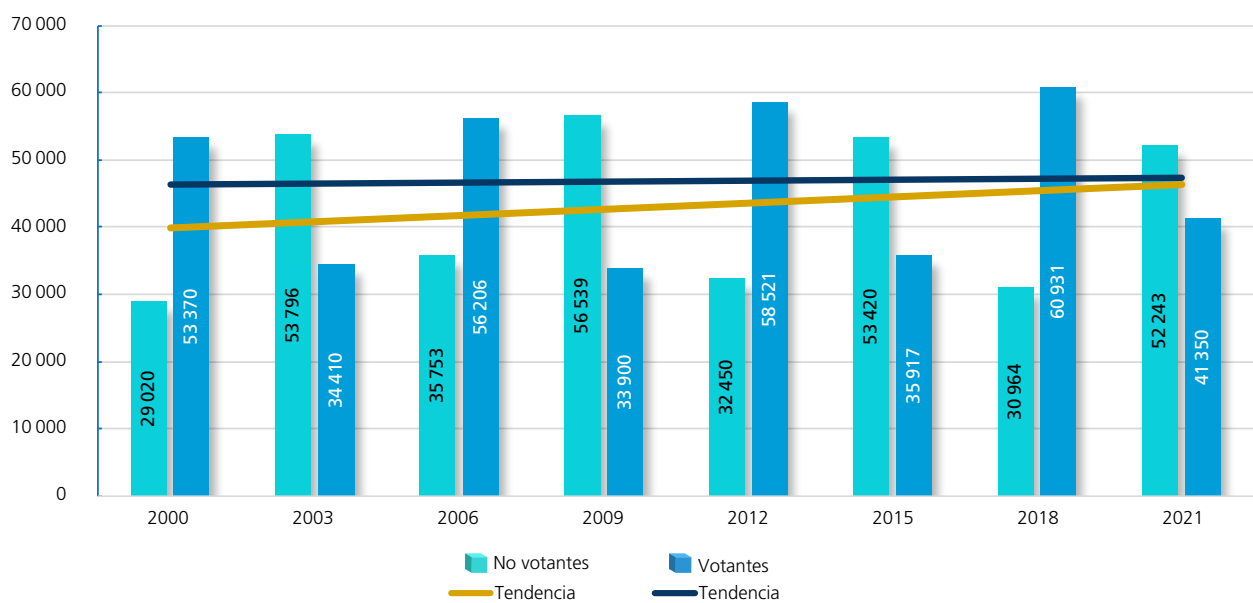

Hombres



FUENTE: Elaboradas por la DEOEYG con base en información relativa a las estadísticas de participación electoral de las elecciones locales de 2000 a 2021, cuya información fue adaptada al MGE 2021.

Participación y abstención según sexo (porcentaje)

 Proporción en la lista nominal, según sexo				 Proporción en la lista nominal, según sexo			
Mujeres				Hombres			
	Proporción en la lista nominal, según sexo	Participación	Abstención		Proporción en la lista nominal, según sexo	Participación	Abstención
2000	52.76	71.46	28.54	2000	47.24	64.78	35.22
2003	52.78	44.62	55.38	2003	47.22	39.01	60.99
2006	52.67	68.88	31.12	2006	47.33	61.12	38.88
2009	52.64	46.12	53.88	2009	47.36	37.48	62.52
2012	52.98	64.25	35.75	2012	47.02	64.33	35.67
2015	53.27	49	51	2015	46.73	40.20	59.80
2018	53.27	74.75	25.25	2018	46.73	66.31	33.69
2021	53.19	50.19	49.81	2021	46.81	44.18	55.82
Promedio	52.95	58.62	41.38	Promedio	47.06	52.18	47.82

Participación y abstención por proceso según sexo (porcentaje)

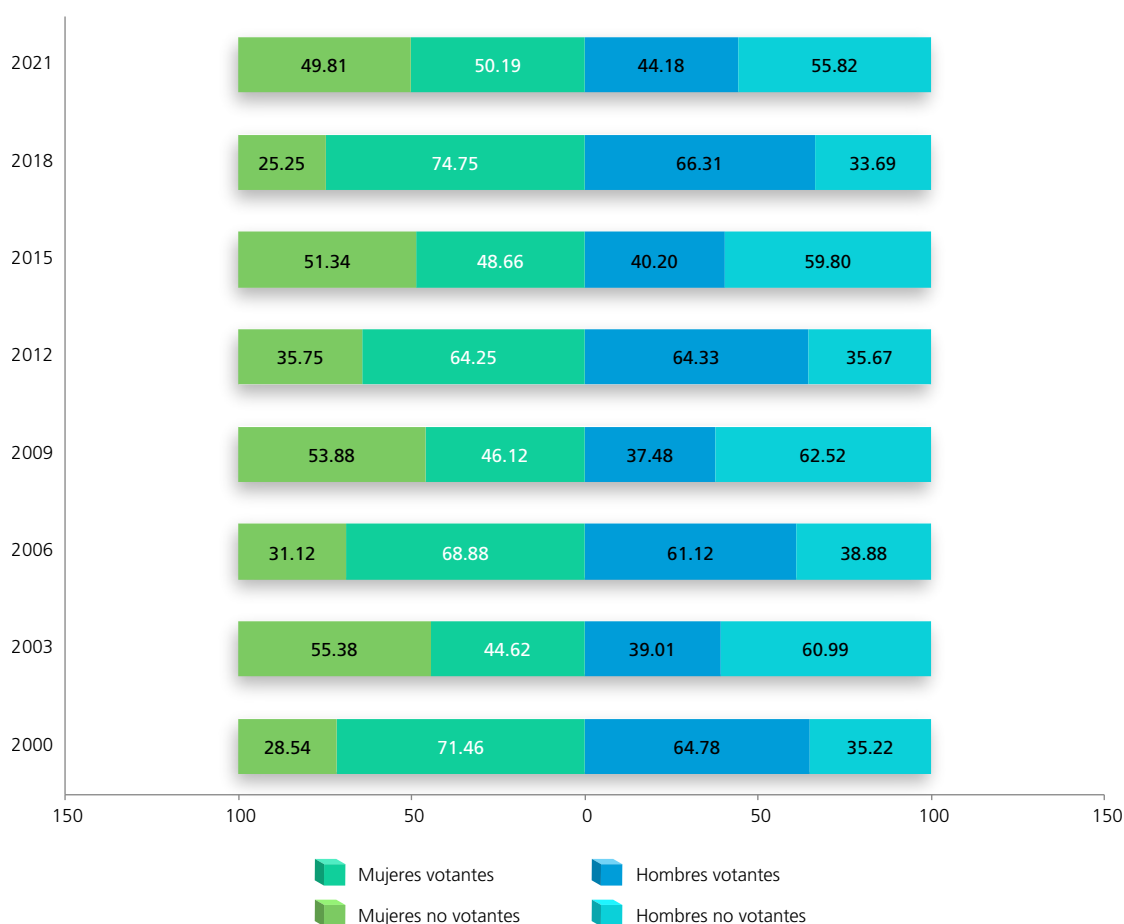

FUENTE: Elaboradas por la DEOEYG con base en información relativa a las estadísticas de participación electoral de las elecciones locales de 2000 a 2021, cuya información fue adaptada al MGE 2021.

Lista nominal según sexo y grupo etario (procesos con elección de Jefatura de Gobierno)

Grupo etario	2000			2006			2012			2018		
	Mujeres	Hombres	Total	Mujeres	Hombres	Total	Mujeres	Hombres	Total	Mujeres	Hombres	Total
18 a 19	3368	3390	6758	3368	3461	6829	3379	3432	6811	3518	3515	7033
(%)	3.66	4.11	3.87	3.29	3.76	3.51	3.30	3.77	3.52	3.36	3.82	3.58
20 a 24	12276	11887	24163	11954	11472	23426	11326	11036	22362	10923	10985	21908
(%)	13.34	14.43	13.85	11.68	12.48	12.06	11.05	12.13	11.56	10.43	11.95	11.14
25 a 29	14783	14040	28823	11994	11772	23766	11497	11103	22600	11161	10887	22048
(%)	16.06	17.04	16.52	11.72	12.80	12.23	11.21	12.21	11.68	10.66	11.85	11.21
30 a 34	12969	11962	24931	13696	13154	26850	10905	10541	21446	10034	9521	19555
(%)	14.09	14.52	14.29	13.38	14.30	13.82	10.64	11.59	11.08	9.58	10.36	9.94
35 a 39	10999	9912	20911	12526	11508	24034	11663	10583	22246	9773	8855	18628
(%)	11.95	12.03	11.99	12.24	12.51	12.37	11.38	11.63	11.50	9.33	9.64	9.47
40 a 44	9039	7933	16972	10788	9773	20561	11135	9790	20925	10192	8882	19074
(%)	9.82	9.63	9.73	10.54	10.63	10.58	10.86	10.76	10.82	9.73	9.67	9.70
45 a 49	7374	6191	13565	9068	8006	17074	9845	8405	18250	10570	8966	19536
(%)	8.01	7.51	7.78	8.86	8.71	8.79	9.60	9.24	9.43	10.09	9.76	9.94
50 a 54	6214	5048	11262	7313	6059	13372	8291	7229	15520	9433	7693	17126
(%)	6.75	6.13	6.46	7.15	6.59	6.88	8.09	7.95	8.02	9.01	8.37	8.71
55 a 59	4634	3981	8615	5990	4901	10891	6677	5402	12079	7889	6621	14510
(%)	5.04	4.83	4.94	5.85	5.33	5.61	6.51	5.94	6.24	7.53	7.20	7.38
60 a 64	3529	2916	6445	4651	3820	8471	5378	4261	9639	6300	5094	11394
(%)	3.84	3.54	3.70	4.54	4.15	4.36	5.25	4.68	4.98	6.01	5.54	5.79
65 y más	6850	5130	11980	10998	8033	19031	12417	9189	21606	14952	10876	25828
(%)	7.44	6.23	6.87	10.75	8.74	9.79	12.11	10.10	11.17	14.27	11.84	13.14
Total	92035	82390	174425	102346	91959	194305	102513	90971	193484	104745	91895	196640
(%)	100	100	100	100	100	100	100	100	100	100	100	100

Distribución de los grupos etarios en los procesos electorales

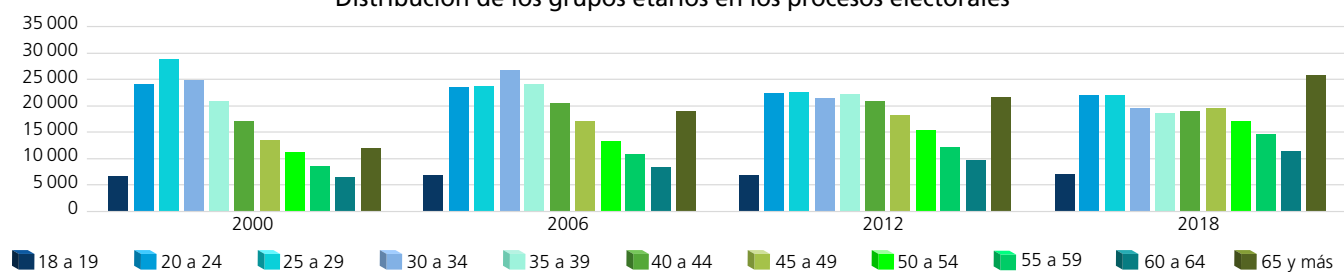

Dispersión porcentual de los grupos etarios por proceso electoral

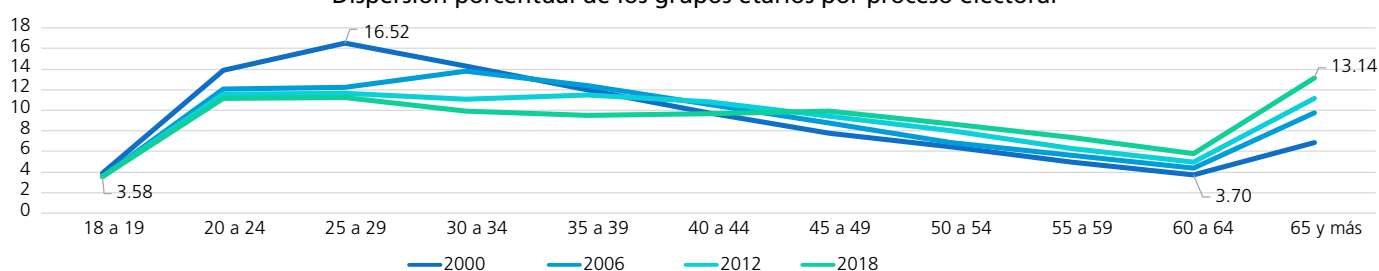

Comportamiento porcentual de los grupos etarios según sexo en los procesos electorales

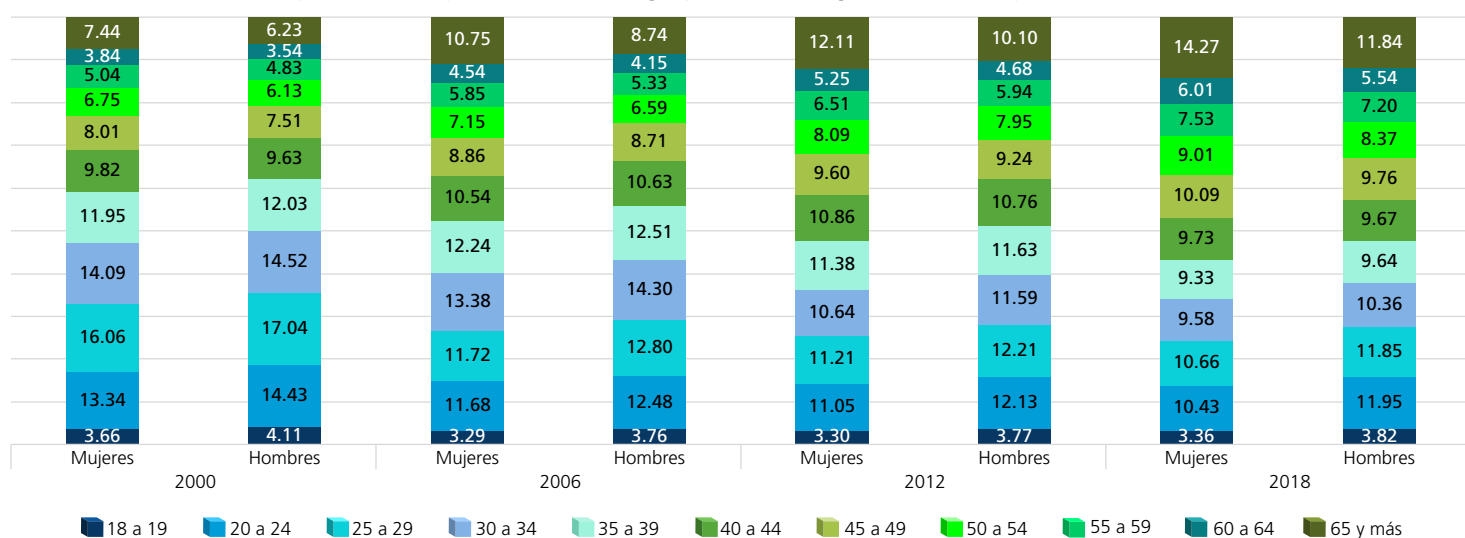

FUENTE: Elaboradas por la DEOEG con base en información relativa a las estadísticas de participación electoral de las elecciones locales de 2000 a 2021, cuya información fue adaptada al MGE 2021.

Lista nominal según sexo y grupo etario (procesos intermedios)

Grupo etario	2003			2009			2015			2021		
	Mujeres	Hombres	Total	Mujeres	Hombres	Total	Mujeres	Hombres	Total	Mujeres	Hombres	Total
18 a 19	3228	3262	6490	2833	3066	5899	3170	3292	6462	2775	2936	5711
(%)	3.27	3.70	3.47	2.82	3.39	3.09	3.11	3.68	3.38	2.61	3.14	2.86
20 a 24	11911	11601	23512	10864	10594	21458	11259	11203	22462	10559	10367	20926
(%)	12.08	13.15	12.59	10.81	11.71	11.24	11.06	12.54	11.75	9.93	11.08	10.47
25 a 29	13418	13029	26447	11313	11096	22409	10870	10735	21605	11026	11176	22202
(%)	13.61	14.77	14.16	11.26	12.27	11.74	10.67	12.02	11.30	10.37	11.94	11.10
30 a 34	14177	13185	27362	11433	11127	22560	10344	9524	19868	10525	10059	20584
(%)	14.38	14.95	14.65	11.37	12.30	11.81	10.16	10.66	10.39	9.90	10.75	10.29
35 a 39	12011	10859	22870	12529	11576	24105	9804	8976	18780	9743	9084	18827
(%)	12.18	12.31	12.24	12.46	12.80	12.62	9.63	10.05	9.82	9.16	9.71	9.42
40 a 44	10156	9254	19410	11121	9912	21033	11090	9594	20684	9363	8502	17865
(%)	10.30	10.49	10.39	11.06	10.96	11.01	10.89	10.74	10.82	8.80	9.08	8.94
45 a 49	8303	6994	15297	9520	8526	18046	10015	8345	18360	10602	9037	19639
(%)	8.42	7.93	8.19	9.47	9.43	9.45	9.84	9.34	9.60	9.97	9.65	9.82
50 a 54	6741	5466	12207	7809	6675	14484	8849	7314	16163	9880	8161	18041
(%)	6.83	6.20	6.53	7.77	7.38	7.59	8.69	8.19	8.46	9.29	8.72	9.02
55 a 59	5479	4489	9968	6169	5040	11209	7051	5921	12972	8602	6983	15585
(%)	5.56	5.09	5.34	6.14	5.57	5.87	6.92	6.63	6.79	8.09	7.46	7.79
60 a 64	4071	3431	7502	4986	4065	9051	5843	4540	10383	6878	5658	12536
(%)	4.13	3.89	4.01	4.96	4.50	4.74	5.74	5.08	5.43	6.47	6.04	6.27
65 y más	9113	6636	15749	11941	8762	20703	13533	9893	23426	16395	11630	28025
(%)	9.24	7.52	8.43	11.88	9.69	10.84	13.29	11.07	12.26	15.41	12.43	14.02
Total	98608	88206	186814	100518	90439	190957	101828	89337	191165	106348	93593	199941
(%)	100	100	100	100	100	100	100	100	100	100	100	100

Distribución de los grupos etarios en los procesos electorales

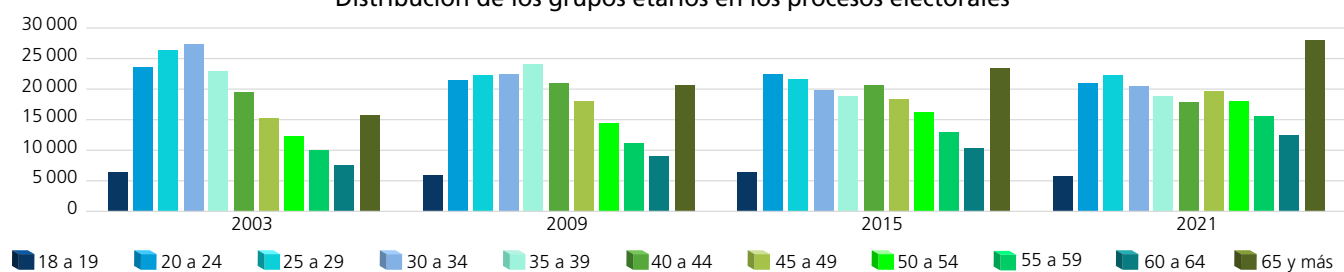

Dispersión porcentual de los grupos etarios por proceso electoral

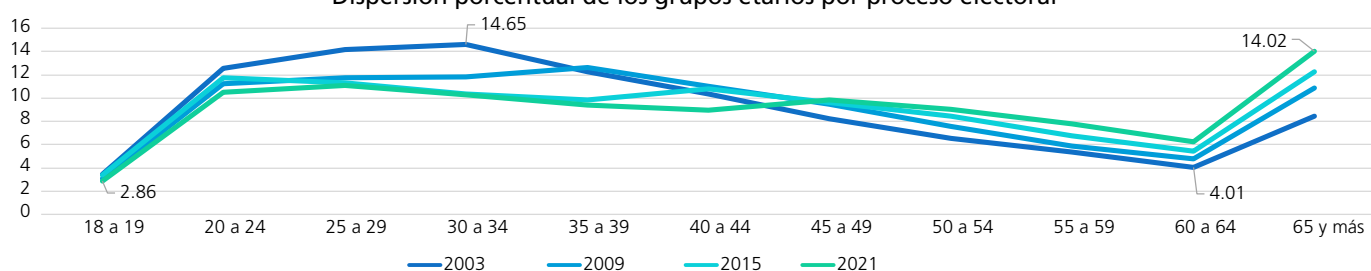

Comportamiento porcentual de los grupos etarios según sexo en los procesos electorales

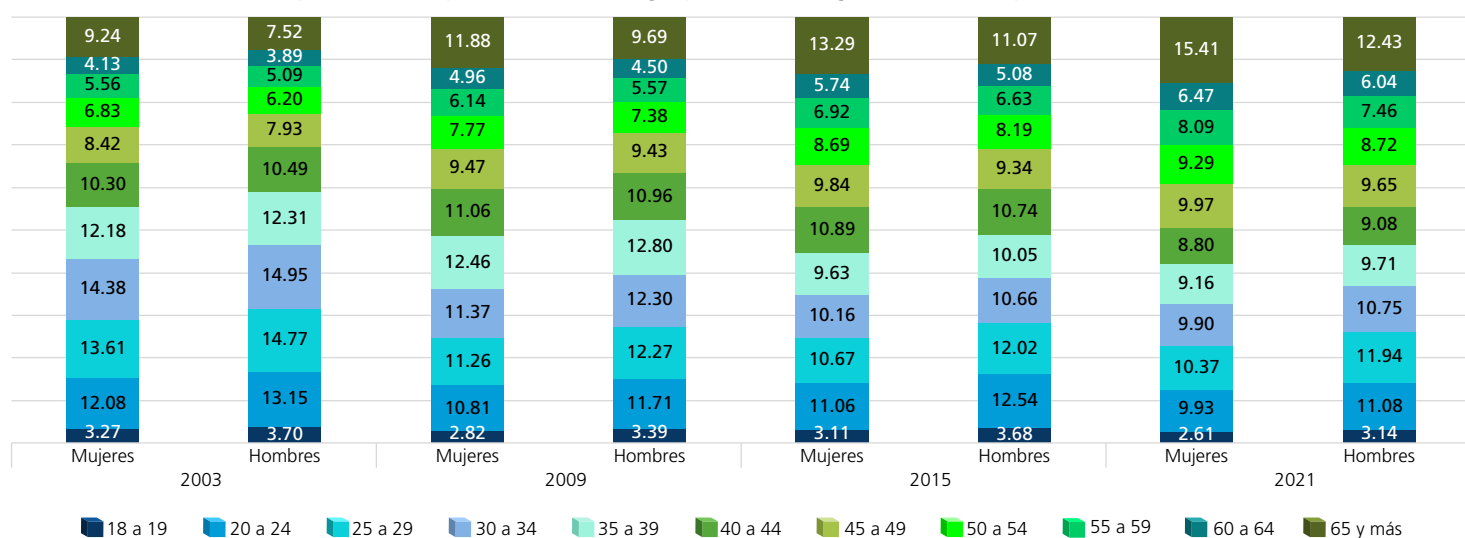

FUENTE: Elaboradas por la DEOEG con base en información relativa a las estadísticas de participación electoral de las elecciones locales de 2000 a 2021, cuya información fue adaptada al MGE 2021.

Personas votantes según sexo y grupo etario (procesos con elección de Jefatura de Gobierno)

Grupo etario	2000			2006			2012			2018		
	Mujeres	Hombres	Total	Mujeres	Hombres	Total	Mujeres	Hombres	Total	Mujeres	Hombres	Total
18 a 19	1712	1618	3330	2378	2297	4675	2201	2236	4437	2679	2501	5180
(%)	2.60	3.03	2.80	3.37	4.09	3.69	3.34	3.82	3.57	3.42	4.11	3.72
20 a 24	7882	6683	14565	7597	6206	13803	7114	6958	14072	7582	6874	14456
(%)	11.98	12.52	12.23	10.78	11.04	10.89	10.80	11.89	11.31	9.68	11.28	10.38
25 a 29	9840	7817	17657	7606	6265	13871	7287	7109	14396	7570	6364	13934
(%)	14.96	14.65	14.82	10.79	11.15	10.95	11.06	12.15	11.57	9.67	10.45	10.01
30 a 34	9001	7274	16275	9059	7267	16326	7004	6813	13817	7166	5630	12796
(%)	13.69	13.63	13.66	12.85	12.93	12.89	10.64	11.64	11.11	9.15	9.24	9.19
35 a 39	8065	6412	14477	8603	6743	15346	7545	6760	14305	7182	5461	12643
(%)	12.26	12.01	12.15	12.21	12	12.11	11.46	11.55	11.50	9.17	8.96	9.08
40 a 44	6936	5565	12501	7813	6018	13831	7093	6369	13462	7676	5734	13410
(%)	10.55	10.43	10.49	11.08	10.71	10.92	10.77	10.88	10.82	9.80	9.41	9.63
45 a 49	5808	4633	10441	6690	5320	12010	6309	5321	11630	8203	6082	14285
(%)	8.83	8.68	8.76	9.49	9.46	9.48	9.58	9.09	9.35	10.48	9.98	10.26
50 a 54	5053	3920	8973	5578	4278	9856	5295	4698	9993	7473	5376	12849
(%)	7.68	7.35	7.53	7.91	7.61	7.78	8.04	8.03	8.04	9.55	8.82	9.23
55 a 59	3782	3179	6961	4590	3599	8189	4323	3499	7822	6406	4824	11230
(%)	5.75	5.96	5.84	6.51	6.40	6.46	6.56	5.98	6.29	8.18	7.92	8.07
60 a 64	2759	2356	5115	3526	2858	6384	3545	2765	6310	5101	3847	8948
(%)	4.20	4.41	4.29	5	5.08	5.04	5.38	4.73	5.07	6.52	6.31	6.43
65 y más	4933	3913	8846	7055	5355	12410	8145	5993	14138	11258	8238	19496
(%)	7.50	7.33	7.43	10.01	9.53	9.79	12.37	10.24	11.37	14.38	13.52	14
Total	65771	53370	119141	70495	56206	126701	65861	58521	124382	78296	60931	139227
(%)	100	100	100	100	100	100	100	100	100	100	100	100

Distribución de los grupos etarios en los procesos electorales

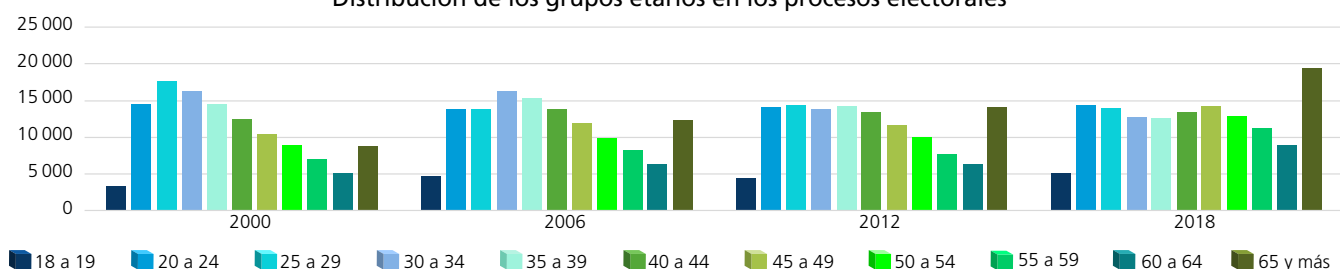

Dispersión porcentual de los grupos etarios por proceso electoral

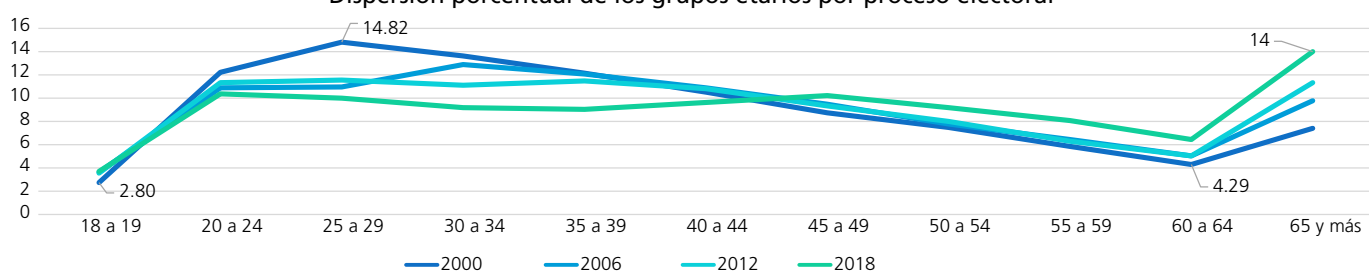

Comportamiento porcentual de los grupos etarios según sexo en los procesos electorales

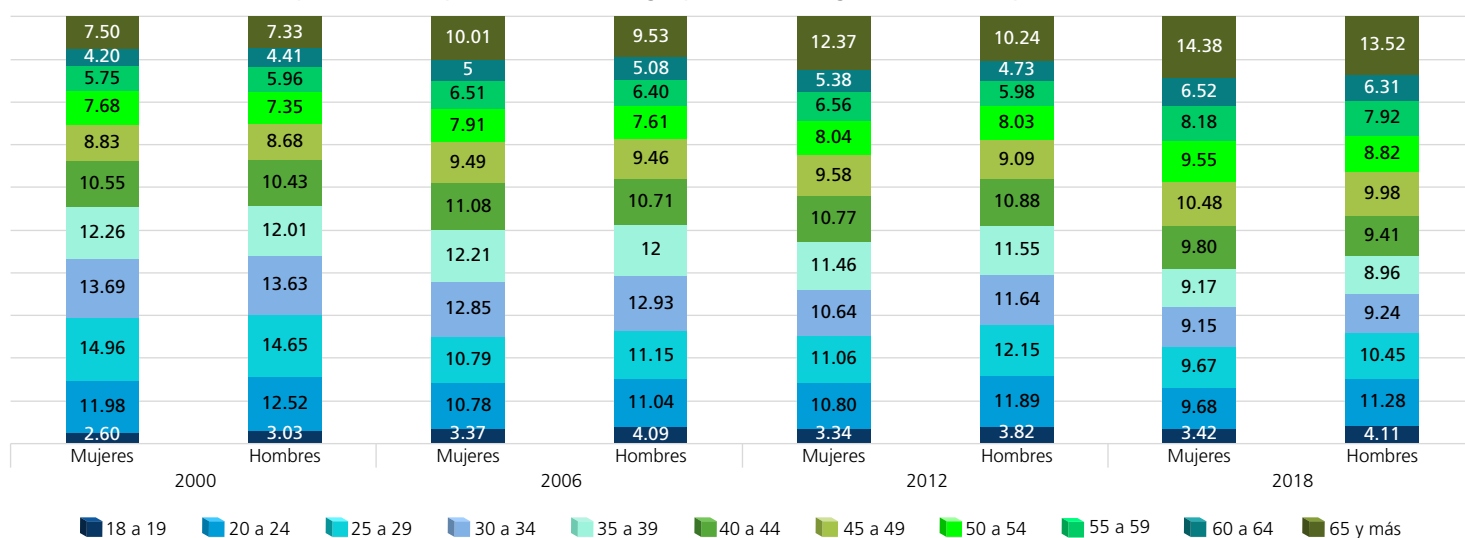

FUENTE: Elaboradas por la DEOEG con base en información relativa a las estadísticas de participación electoral de las elecciones locales de 2000 a 2021, cuya información fue adaptada al MGE 2021.

Personas votantes según sexo y grupo etario (procesos intermedios)

Grupo etario	2003			2009			2015			2021		
	Mujeres	Hombres	Total	Mujeres	Hombres	Total	Mujeres	Hombres	Total	Mujeres	Hombres	Total
18 a 19	1170	996	2166	1211	1166	2377	1447	1379	2826	1438	1346	2784
(%)	2.66	2.90	2.76	2.61	3.44	2.96	2.92	3.84	3.31	2.69	3.26	2.94
20 a 24	4194	3256	7450	3887	2931	6818	4145	3479	7624	4194	3508	7702
(%)	9.53	9.46	9.50	8.39	8.65	8.50	8.36	9.69	8.92	7.86	8.48	8.13
25 a 29	4619	3580	8199	4048	2923	6971	3795	2815	6610	3981	3330	7311
(%)	10.50	10.40	10.46	8.73	8.62	8.69	7.66	7.84	7.73	7.46	8.05	7.72
30 a 34	5386	4010	9396	4631	3126	7757	4018	2679	6697	3995	3112	7107
(%)	12.24	11.65	11.98	9.99	9.22	9.66	8.11	7.46	7.84	7.49	7.53	7.50
35 a 39	5112	3809	8921	5495	3821	9316	4457	2949	7406	4224	3169	7393
(%)	11.62	11.07	11.38	11.85	11.27	11.61	9	8.21	8.67	7.91	7.66	7.81
40 a 44	5003	3830	8833	5337	3658	8995	5461	3727	9188	4596	3391	7987
(%)	11.37	11.13	11.26	11.51	10.79	11.21	11.02	10.38	10.75	8.61	8.20	8.43
45 a 49	4398	3437	7835	4961	3533	8494	5258	3575	8833	5644	4268	9912
(%)	9.99	9.99	9.99	10.70	10.42	10.58	10.61	9.95	10.33	10.58	10.32	10.47
50 a 54	3723	2904	6627	4261	3111	7372	4876	3411	8287	5579	4152	9731
(%)	8.46	8.44	8.45	9.19	9.18	9.19	9.84	9.50	9.70	10.45	10.04	10.27
55 a 59	3218	2557	5775	3528	2567	6095	4118	3026	7144	5170	3984	9154
(%)	7.31	7.43	7.37	7.61	7.57	7.59	8.31	8.42	8.36	9.69	9.64	9.66
60 a 64	2377	2115	4492	3021	2360	5381	3719	2648	6367	4414	3451	7865
(%)	5.40	6.15	5.73	6.52	6.96	6.70	7.51	7.37	7.45	8.27	8.35	8.30
65 y más	4803	3916	8719	5981	4704	10685	8253	6229	14482	10138	7639	17777
(%)	10.92	11.38	11.12	12.90	13.88	13.31	16.66	17.34	16.94	18.99	18.47	18.77
Total	44003	34410	78413	46361	33900	80261	49547	35917	85464	53373	41350	94723
(%)	100	100	100	100	100	100	100	100	100	100	100	100

Distribución de los grupos etarios en los procesos electorales

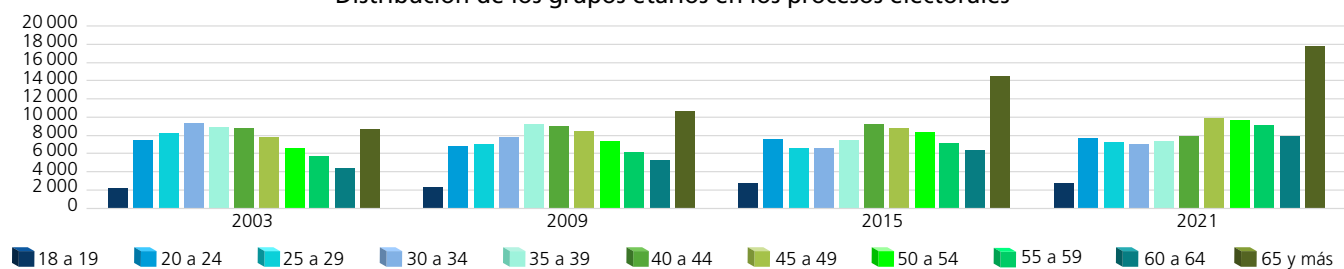

Dispersión porcentual de los grupos etarios por proceso electoral

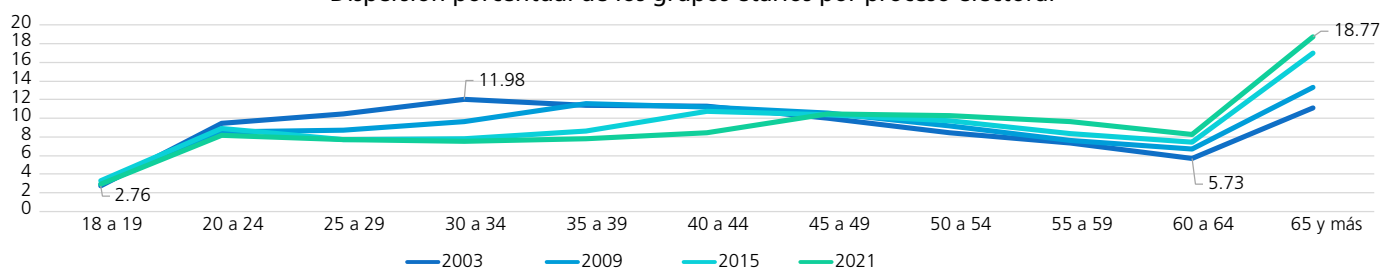

Comportamiento porcentual de los grupos etarios según sexo en los procesos electorales

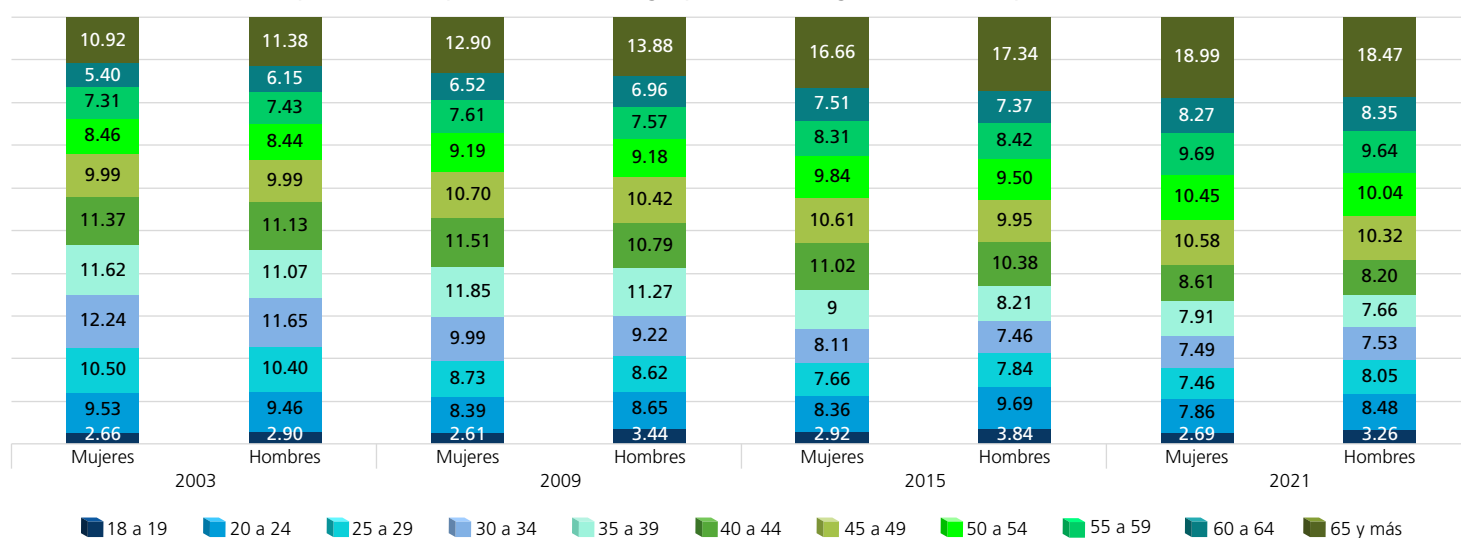

FUENTE: Elaboradas por la DEOEG con base en información relativa a las estadísticas de participación electoral de las elecciones locales de 2000 a 2021, cuya información fue adaptada al MGE 2021.

Personas no votantes según sexo y grupo etario (procesos con elección de Jefatura de Gobierno)

Grupo etario	2000			2006			2012			2018		
	Mujeres	Hombres	Total	Mujeres	Hombres	Total	Mujeres	Hombres	Total	Mujeres	Hombres	Total
18 a 19	1656	1772	3428	990	1164	2154	1178	1196	2374	839	1014	1853
(%)	6.31	6.11	6.20	3.11	3.26	3.19	3.21	3.69	3.43	3.17	3.27	3.23
20 a 24	4394	5204	9598	4357	5266	9623	4212	4078	8290	3341	4111	7452
(%)	16.73	17.93	17.36	13.68	14.73	14.23	11.49	12.57	12	12.63	13.28	12.98
25 a 29	4943	6223	11166	4388	5507	9895	4210	3994	8204	3591	4523	8114
(%)	18.82	21.44	20.20	13.78	15.40	14.64	11.49	12.31	11.87	13.58	14.61	14.13
30 a 34	3968	4688	8656	4637	5887	10524	3901	3728	7629	2868	3891	6759
(%)	15.11	16.16	15.66	14.56	16.47	15.57	10.64	11.49	11.04	10.84	12.57	11.77
35 a 39	2934	3500	6434	3923	4765	8688	4118	3823	7941	2591	3394	5985
(%)	11.17	12.06	11.64	12.32	13.33	12.85	11.24	11.78	11.49	9.80	10.96	10.42
40 a 44	2103	2368	4471	2975	3755	6730	4042	3421	7463	2516	3148	5664
(%)	8.01	8.16	8.09	9.34	10.50	9.95	11.03	10.54	10.80	9.51	10.17	9.87
45 a 49	1566	1558	3124	2378	2686	5064	3536	3084	6620	2367	2884	5251
(%)	5.96	5.37	5.65	7.46	7.51	7.49	9.65	9.50	9.58	8.95	9.31	9.15
50 a 54	1161	1128	2289	1735	1781	3516	2996	2531	5527	1960	2317	4277
(%)	4.42	3.89	4.14	5.45	4.98	5.20	8.17	7.80	8	7.41	7.48	7.45
55 a 59	852	802	1654	1400	1302	2702	2354	1903	4257	1483	1797	3280
(%)	3.24	2.76	2.99	4.39	3.64	4	6.42	5.86	6.16	5.61	5.80	5.71
60 a 64	770	560	1330	1125	962	2087	1833	1496	3329	1199	1247	2446
(%)	2.93	1.93	2.40	3.53	2.69	3.09	5	4.61	4.82	4.53	4.03	4.26
65 y más	1917	1217	3134	3943	2678	6621	4272	3196	7468	3694	2638	6332
(%)	7.30	4.19	5.67	12.38	7.49	9.79	11.66	9.85	10.81	13.97	8.52	11.03
Total	26264	29020	55284	31851	35753	67604	36652	32450	69102	26449	30964	57413
(%)	100	100	100	100	100	100	100	100	100	100	100	100

Distribución de los grupos etarios en los procesos electorales

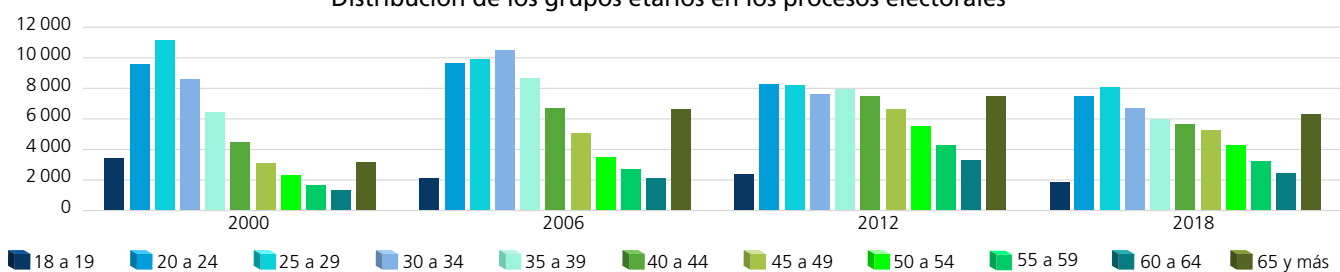

Dispersión porcentual de los grupos etarios por proceso electoral

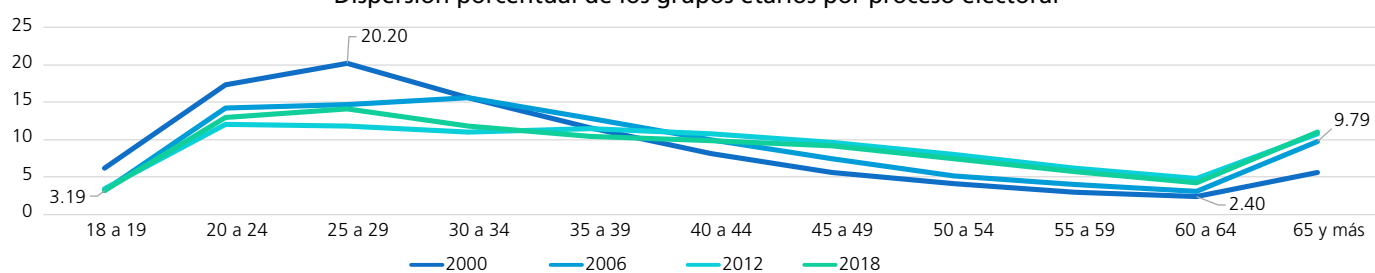

Comportamiento porcentual de los grupos etarios según sexo en los procesos electorales

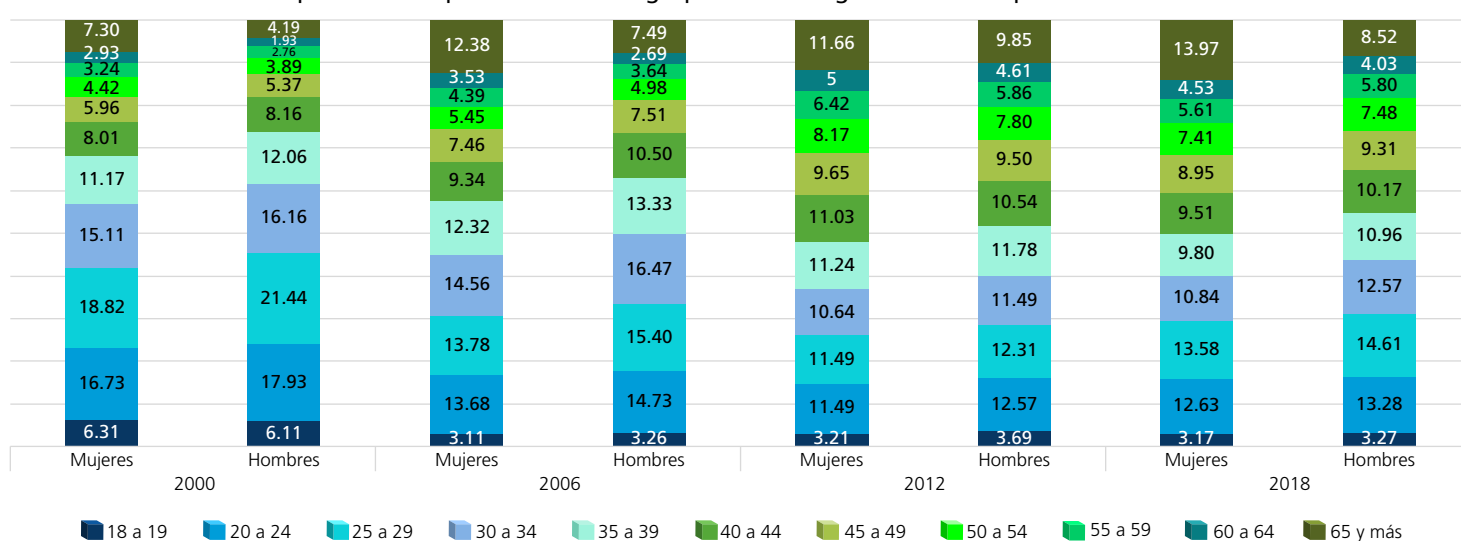

FUENTE: Elaboradas por la DEOEG con base en información relativa a las estadísticas de participación electoral de las elecciones locales de 2000 a 2021, cuya información fue adaptada al MGE 2021.

Personas no votantes según sexo y grupo etario (procesos intermedios)

Grupo etario	2003			2009			2015			2021		
	Mujeres	Hombres	Total	Mujeres	Hombres	Total	Mujeres	Hombres	Total	Mujeres	Hombres	Total
18 a 19	2058	2266	4324	1622	1900	3522	1723	1913	3636	1337	1590	2927
(%)	3.77	4.21	3.99	2.99	3.36	3.18	3.29	3.58	3.44	2.52	3.04	2.78
20 a 24	7717	8345	16062	6977	7663	14640	7114	7724	14838	6365	6859	13224
(%)	14.13	15.51	14.82	12.88	13.55	13.23	13.61	14.46	14.04	12.01	13.13	12.57
25 a 29	8799	9449	18248	7265	8173	15438	7075	7920	14995	7045	7846	14891
(%)	16.11	17.56	16.83	13.41	14.46	13.95	13.53	14.83	14.19	13.30	15.02	14.15
30 a 34	8791	9175	17966	6802	8001	14803	6326	6845	13171	6530	6947	13477
(%)	16.10	17.06	16.57	12.56	14.15	13.37	12.10	12.81	12.46	12.33	13.30	12.81
35 a 39	6899	7050	13949	7034	7755	14789	5347	6027	11374	5519	5915	11434
(%)	12.64	13.11	12.87	12.99	13.72	13.36	10.23	11.28	10.76	10.42	11.32	10.87
40 a 44	5153	5424	10577	5784	6254	12038	5629	5867	11496	4767	5111	9878
(%)	9.44	10.08	9.76	10.68	11.06	10.87	10.77	10.98	10.88	9	9.78	9.39
45 a 49	3905	3557	7462	4559	4993	9552	4757	4770	9527	4958	4769	9727
(%)	7.15	6.61	6.88	8.42	8.83	8.63	9.10	8.93	9.01	9.36	9.13	9.24
50 a 54	3018	2562	5580	3548	3564	7112	3973	3903	7876	4301	4009	8310
(%)	5.53	4.76	5.15	6.55	6.30	6.42	7.60	7.31	7.45	8.12	7.67	7.90
55 a 59	2261	1932	4193	2641	2473	5114	2933	2895	5828	3432	2999	6431
(%)	4.14	3.59	3.87	4.88	4.37	4.62	5.61	5.42	5.51	6.48	5.74	6.11
60 a 64	1694	1316	3010	1965	1705	3670	2124	1892	4016	2464	2207	4671
(%)	3.10	2.45	2.78	3.63	3.02	3.32	4.06	3.54	3.80	4.65	4.23	4.44
65 y más	4310	2720	7030	5960	4058	10018	5280	3664	8944	6257	3991	10248
(%)	7.89	5.06	6.48	11.01	7.18	9.05	10.10	6.86	8.46	11.81	7.64	9.74
Total	54605	53796	108401	54157	56539	110696	52281	53420	105701	52975	52243	105218
(%)	100	100	100	100	100	100	100	100	100	100	100	100

Distribución de los grupos etarios en los procesos electorales

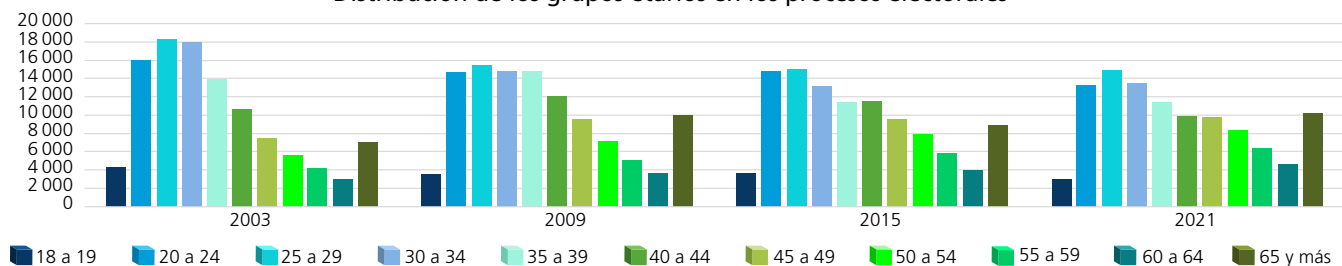

Dispersión porcentual de los grupos etarios por proceso electoral

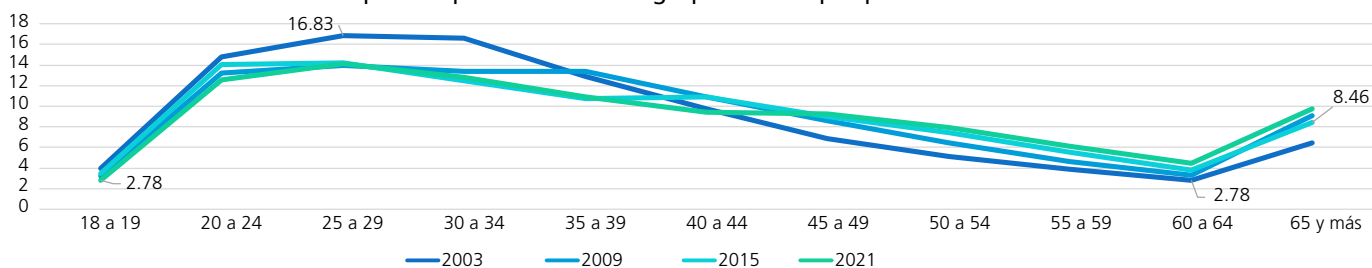

Comportamiento porcentual de los grupos etarios según sexo en los procesos electorales

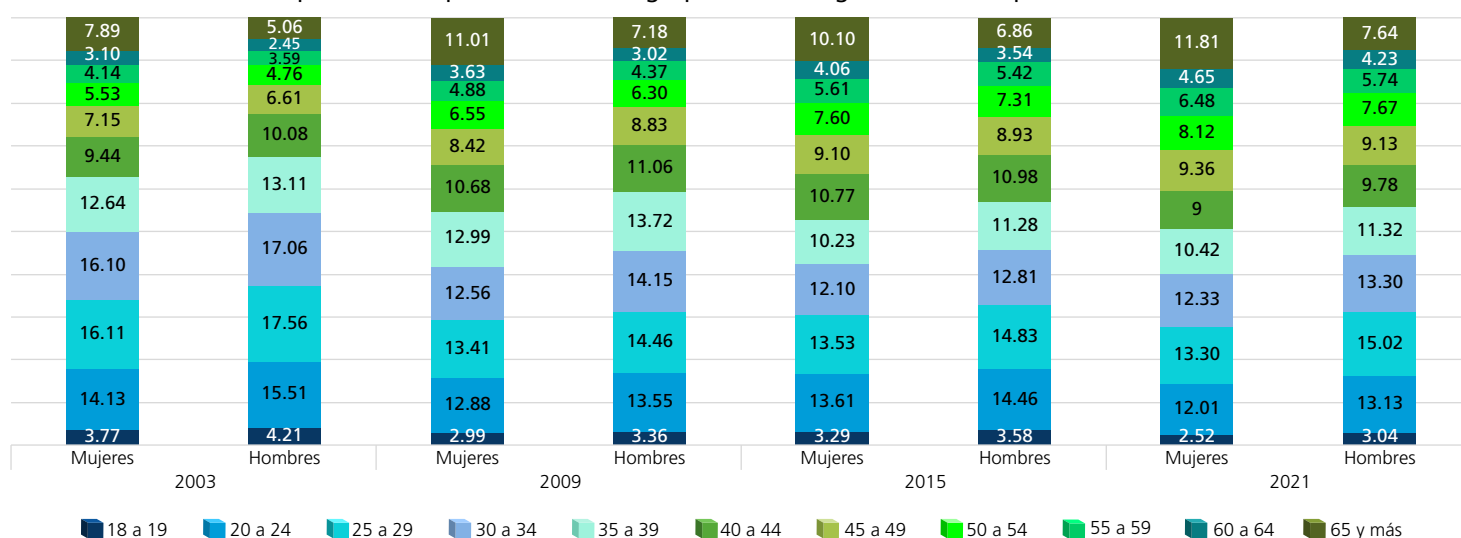

FUENTE: Elaboradas por la DEOEG con base en información relativa a las estadísticas de participación electoral de las elecciones locales de 2000 a 2021, cuya información fue adaptada al MGE 2021.

Participación según sexo y grupo etario (porcentaje)



Mujeres

	2000	2003	2006	2009	2012	2015	2018	2021	Promedio (elecciones con Jefatura de Gobierno)	Promedio (elecciones intermedias)	Promedio general
18 a 19	50.83	36.25	70.61	42.75	65.14	45.65	76.15	51.82	65.68	44.12	54.90
20 a 24	64.21	35.21	63.55	35.78	62.81	36.81	69.41	39.72	65	36.88	50.94
25 a 29	66.56	34.42	63.42	35.78	63.38	34.91	67.83	36.11	65.30	35.31	50.30
30 a 34	69.40	37.99	66.14	40.51	64.23	38.84	71.42	37.96	67.80	38.83	53.31
35 a 39	73.32	42.56	68.68	43.86	64.69	45.46	73.49	43.35	70.05	43.81	56.93
40 a 44	76.73	49.26	72.42	47.99	63.70	49.24	75.31	49.09	72.04	48.90	60.47
45 a 49	78.76	52.97	73.78	52.11	64.08	52.50	77.61	53.24	73.56	52.71	63.13
50 a 54	81.32	55.23	76.28	54.57	63.86	55.10	79.22	56.47	75.17	55.34	65.26
55 a 59	81.61	58.73	76.63	57.19	64.74	58.40	81.20	60.10	76.05	58.61	67.33
60 a 64	78.18	58.39	75.81	60.59	65.92	63.65	80.97	64.18	75.22	61.70	68.46
65 y más	72.01	52.70	64.15	50.09	65.60	60.98	75.29	61.84	69.26	56.40	62.83



Hombres

	2000	2003	2006	2009	2012	2015	2018	2021	Promedio (elecciones con Jefatura de Gobierno)	Promedio (elecciones intermedias)	Promedio general
18 a 19	47.73	30.53	66.37	38.03	65.15	41.89	71.15	45.84	62.60	39.07	50.84
20 a 24	56.22	28.07	54.10	27.67	63.05	31.05	62.58	33.84	58.99	30.16	44.57
25 a 29	55.68	27.48	53.22	26.34	64.03	26.22	58.46	29.80	57.85	27.46	42.65
30 a 34	60.81	30.41	55.25	28.09	64.63	28.13	59.13	30.94	59.96	29.39	44.67
35 a 39	64.69	35.08	58.59	33.01	63.88	32.85	61.67	34.89	62.21	33.96	48.08
40 a 44	70.15	41.39	61.58	36.90	65.06	38.85	64.56	39.88	65.34	39.26	52.30
45 a 49	74.83	49.14	66.45	41.44	63.31	42.84	67.83	47.23	68.11	45.16	56.63
50 a 54	77.65	53.13	70.61	46.61	64.99	46.64	69.88	50.88	70.78	49.32	60.05
55 a 59	79.85	56.96	73.43	50.93	64.77	51.11	72.86	57.05	72.73	54.01	63.37
60 a 64	80.80	61.64	74.82	58.06	64.89	58.33	75.52	60.99	74.01	59.76	66.88
65 y más	76.28	59.01	66.66	53.69	65.22	62.96	75.74	65.68	70.98	60.34	65.66

Mujeres

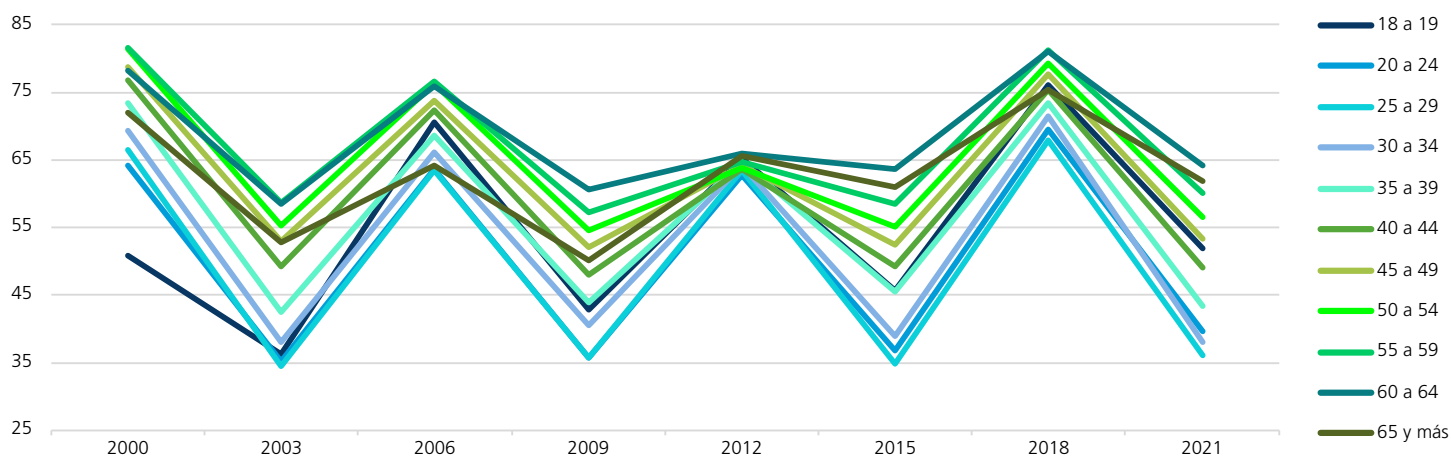

Hombres

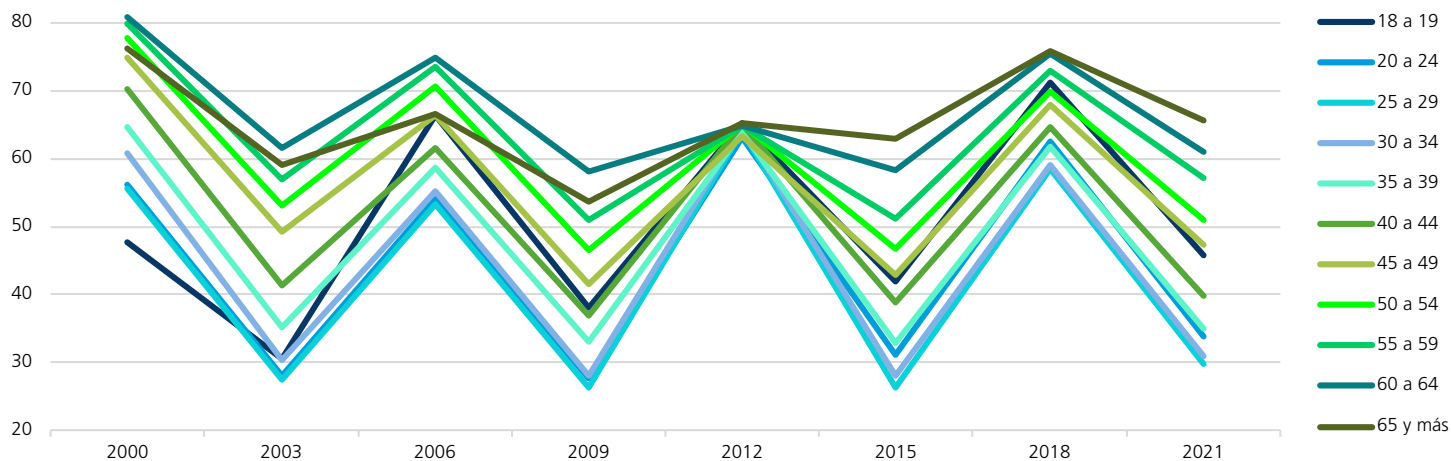

FUENTE: Elaboradas por la DEOEYG con base en información relativa a las estadísticas de participación electoral de las elecciones locales de 2000 a 2021, cuya información fue adaptada al MGE 2021.

Comportamiento de la participación por sección electoral

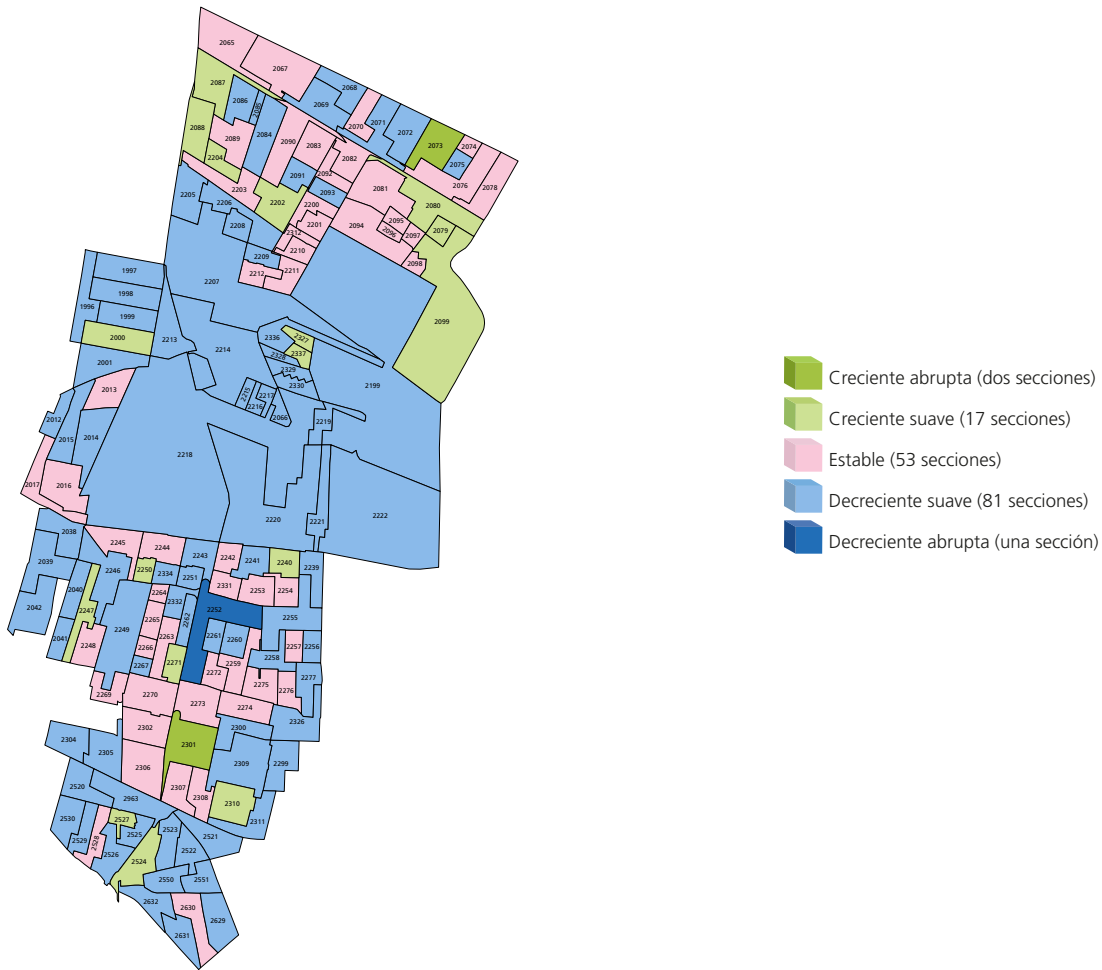

Gran grupo etario y sexo más participativo a lo largo de los procesos electorales por sección electoral

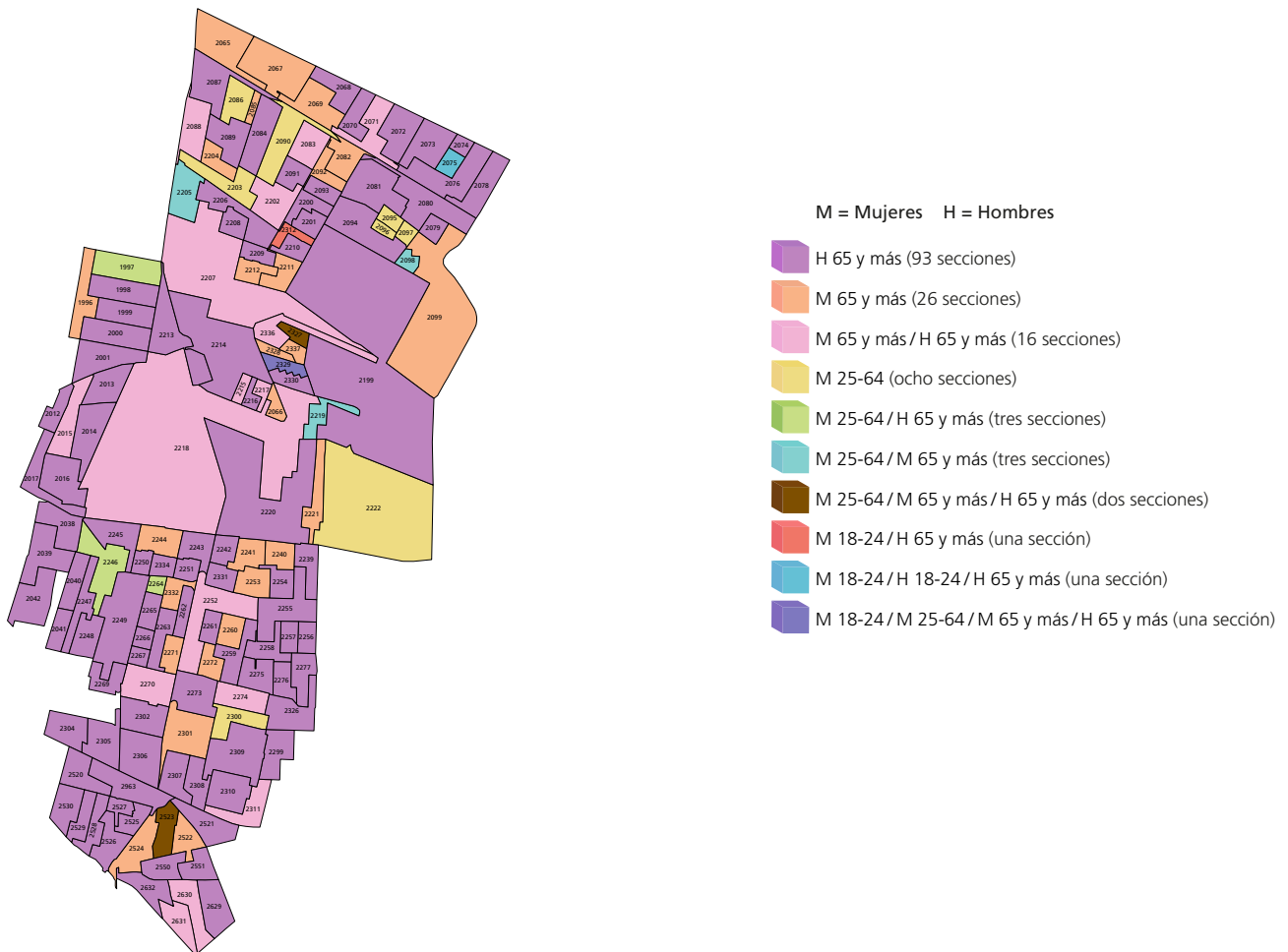

NOTA: El cálculo del comportamiento de la participación de las secciones 2963, 2251, 2262, 2332, 2065, 2327 y 2337 se realizó con información parcial, véase la nota metodológica.

FUENTE: Elaborados por la DEOEG con base en información relativa a las estadísticas de participación electoral de las elecciones locales de 2000 a 2021, cuya información fue adaptada al MGE 2021.

Distrito electoral local 22

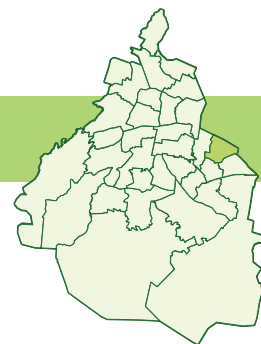

Participación

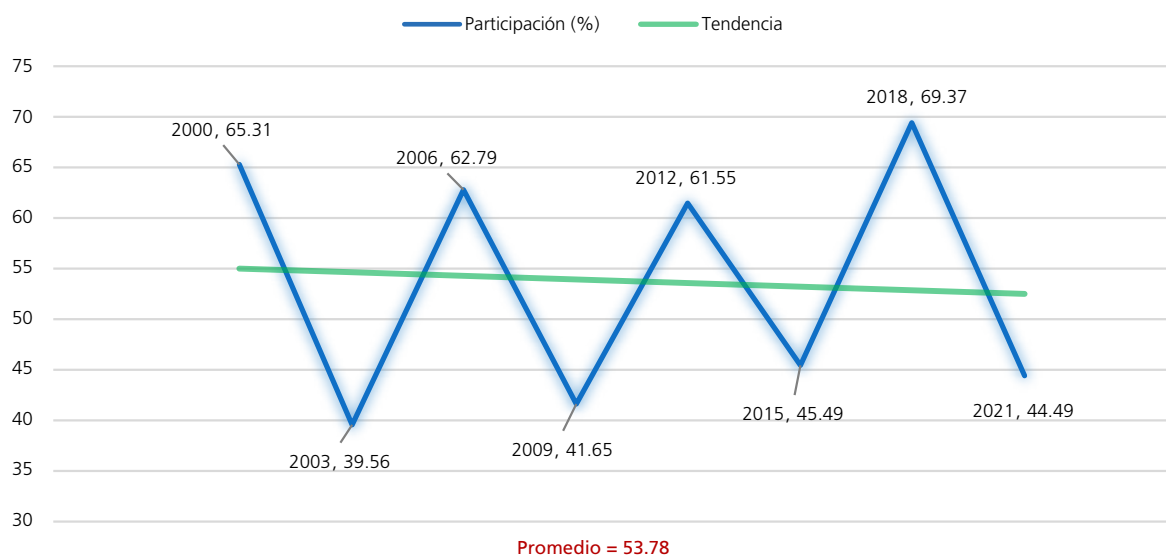

Procesos con elección de Jefatura de Gobierno

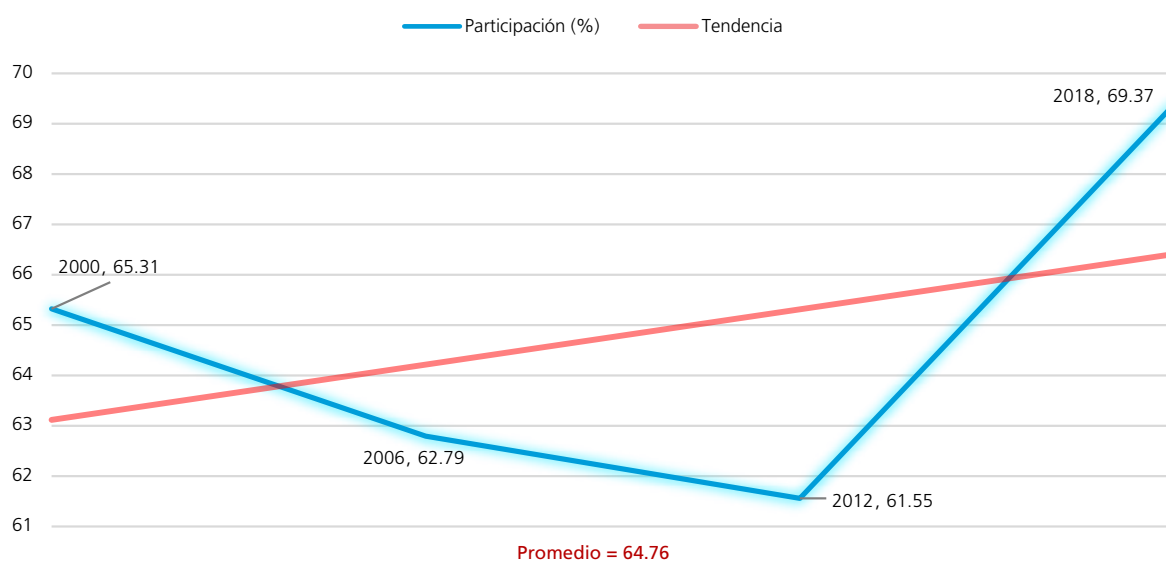

Procesos intermedios

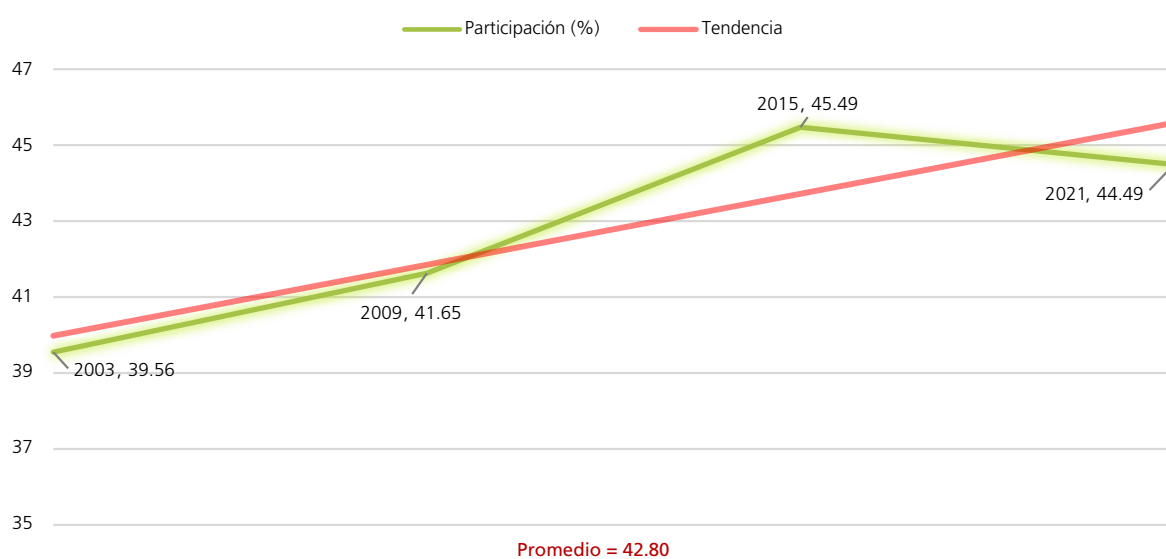

FUENTE: Elaboradas por la DEOEYG con base en información relativa a las estadísticas de participación electoral de las elecciones locales de 2000 a 2021, cuya información fue adaptada al MGE 2021.

Personas votantes

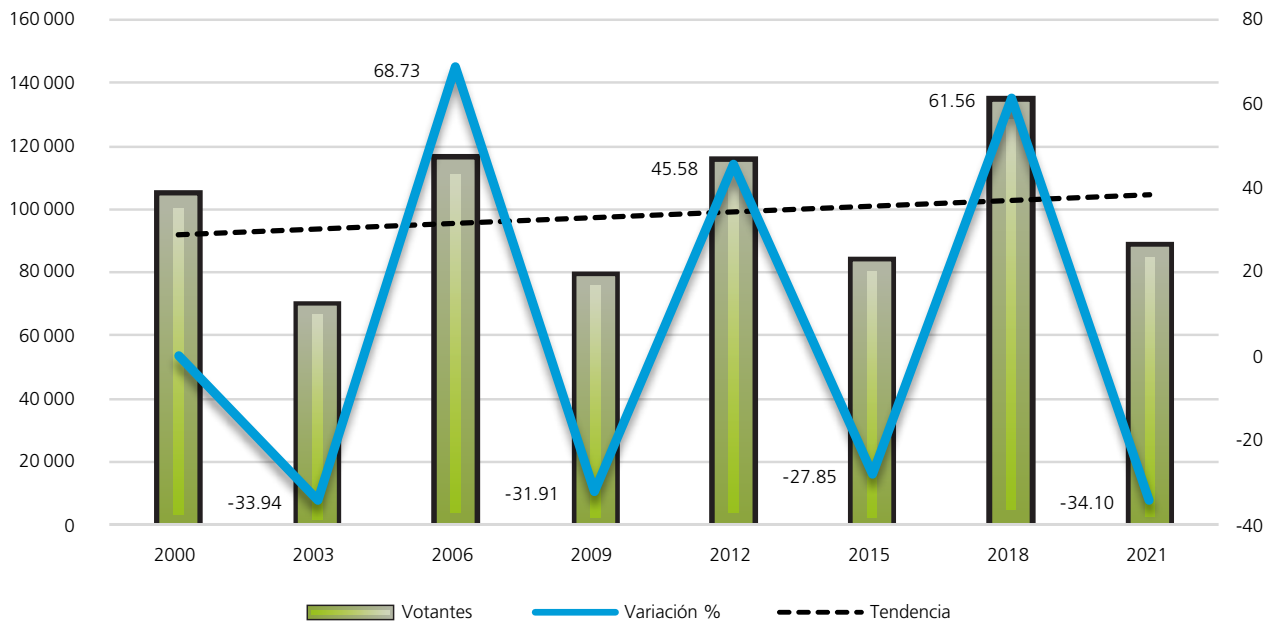

Procesos con elección de Jefatura de Gobierno

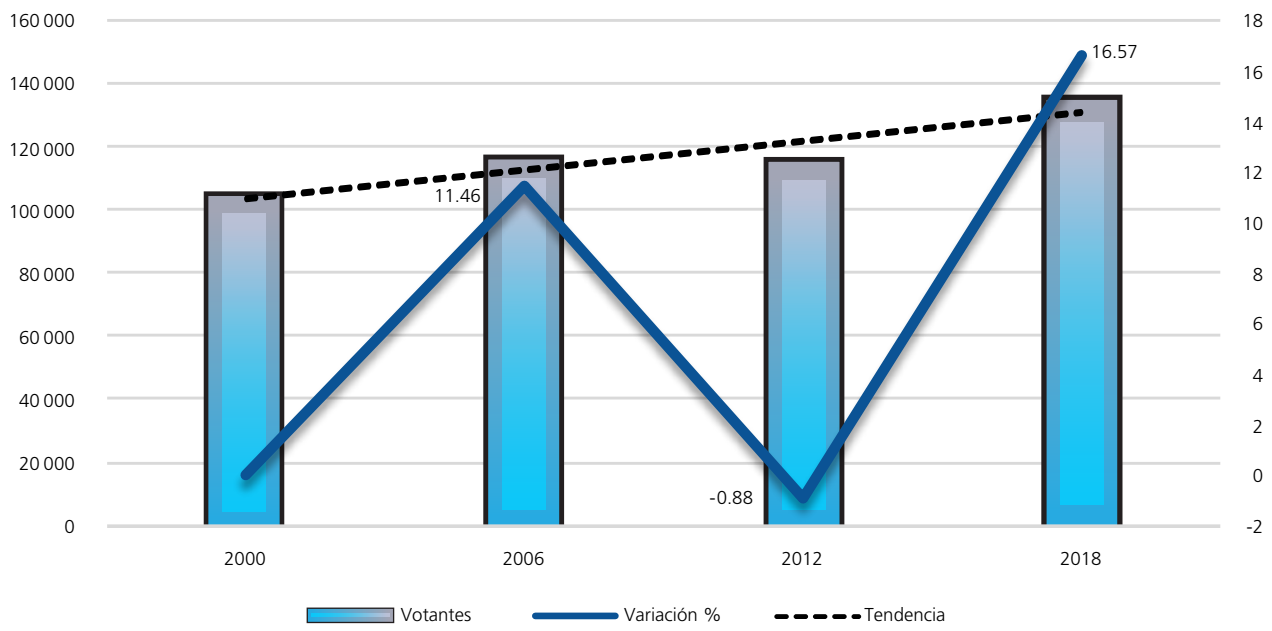

Procesos intermedios

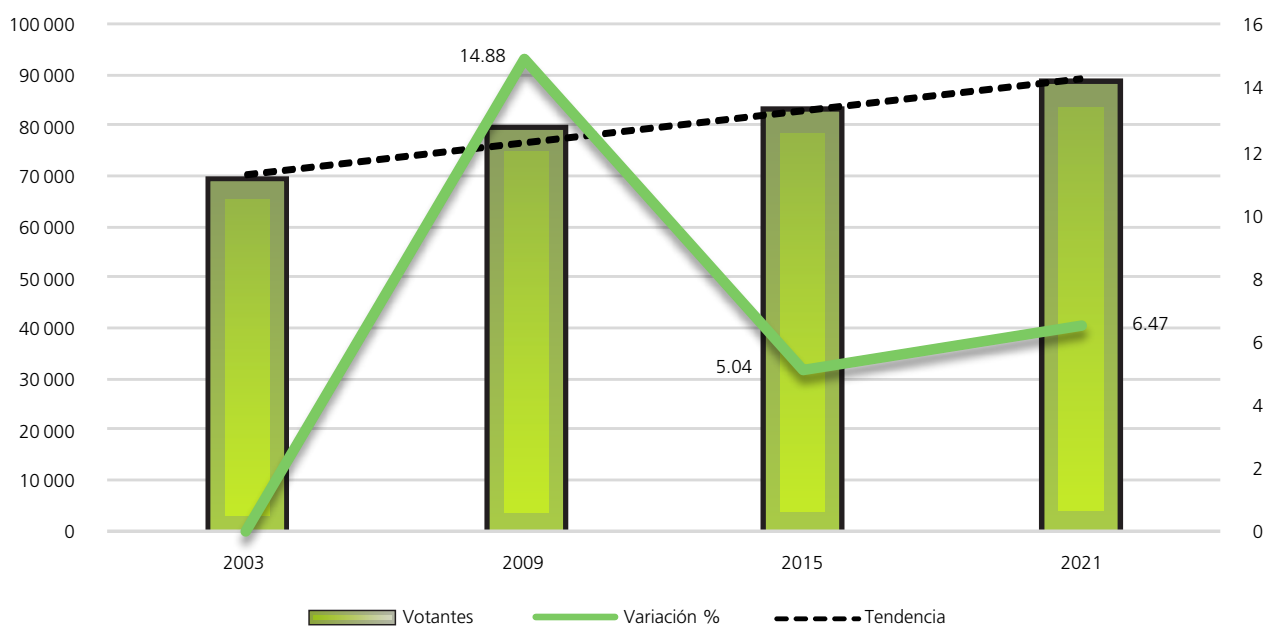

FUENTE: Elaboradas por la DEOEYG con base en información relativa a las estadísticas de participación electoral de las elecciones locales de 2000 a 2021, cuya información fue adaptada al MGE 2021.

Composición de la lista nominal, votantes, no votantes y relación hombres-mujeres observada

Proceso electoral	Lista nominal		Votantes		No votantes		Relación hombres-mujeres		
	Mujeres	Hombres	Mujeres	Hombres	Mujeres	Hombres	Lista nominal	Votantes	No votantes
2000	82 928	76 255	57 339	46 625	25 589	29 630	92	81	116
2003	91 005	82 582	38 855	29 822	52 150	52 760	91	77	101
2006	96 594	87 944	64 829	51 047	31 765	36 897	91	79	116
2009	99 258	90 170	45 929	32 970	53 329	57 200	91	72	107
2012	98 318	88 287	60 493	54 366	37 825	33 921	90	90	90
2015	96 779	85 389	48 569	34 306	48 210	51 083	88	71	106
2018	102 491	90 536	75 608	58 287	26 883	32 249	88	77	120
2021	105 332	92 983	50 143	38 092	55 189	54 891	88	76	99
Promedio	96 588	86 768	55 221	43 189	41 368	43 579	90	78	107

Mujeres

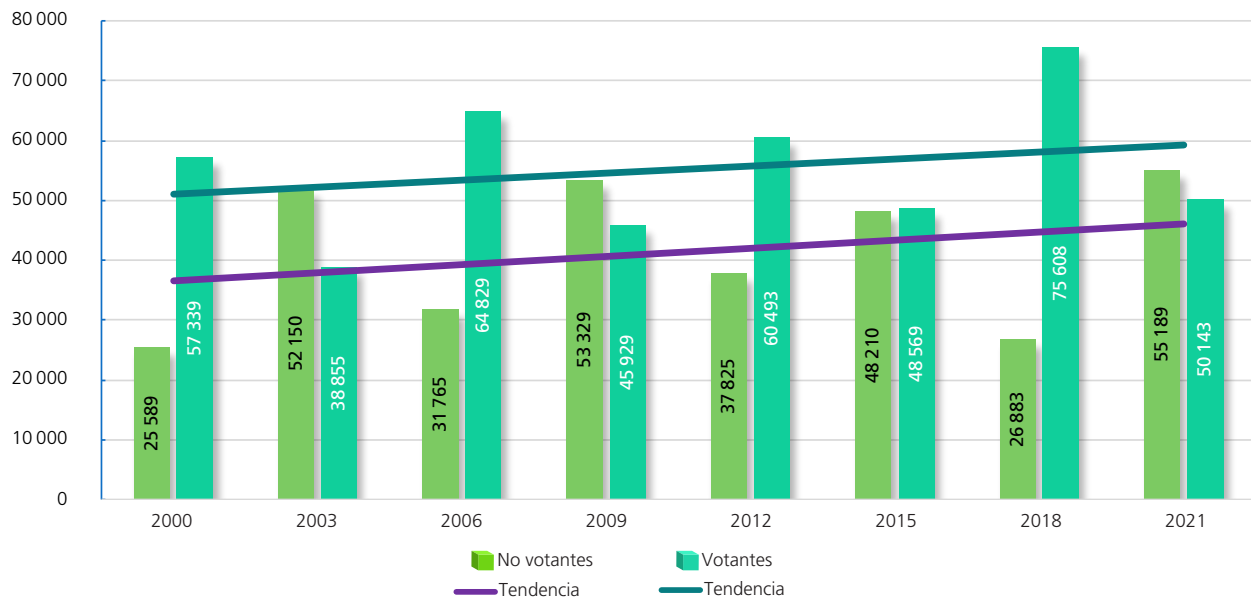

Hombres

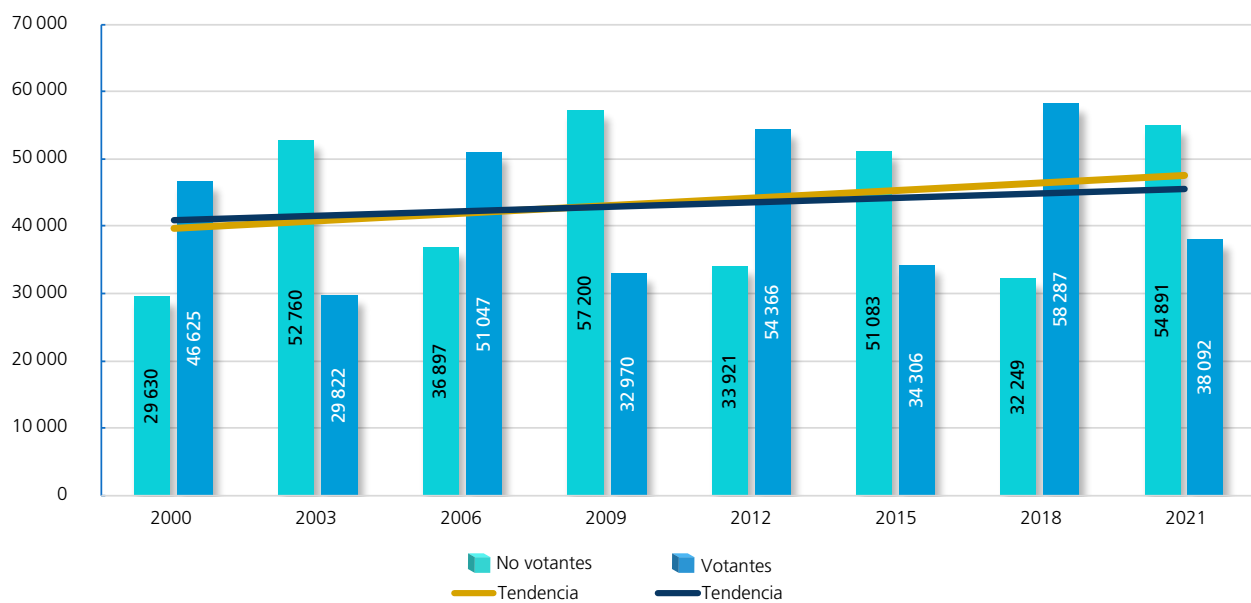

FUENTE: Elaboradas por la DEOEYG con base en información relativa a las estadísticas de participación electoral de las elecciones locales de 2000 a 2021, cuya información fue adaptada al MGE 2021.

Participación y abstención según sexo (porcentaje)



Proporción en la lista nominal, según sexo	Participación	Abstención
--	---------------	------------

Mujeres

Año	Proporción en la lista nominal, según sexo	Participación	Abstención
2000	52.10	69.14	30.86
2003	52.43	42.70	57.30
2006	52.34	67.11	32.89
2009	52.40	46.27	53.73
2012	52.69	61.53	38.47
2015	53.13	50	50
2018	53.10	73.77	26.23
2021	53.11	47.60	52.40
Promedio	52.66	57.29	42.71



Proporción en la lista nominal, según sexo	Participación	Abstención
--	---------------	------------

Hombres

Año	Proporción en la lista nominal, según sexo	Participación	Abstención
2000	47.90	61.14	38.86
2003	47.57	36.11	63.89
2006	47.66	58.04	41.96
2009	47.60	36.56	63.44
2012	47.31	61.58	38.42
2015	46.87	40.18	59.82
2018	46.90	64.38	35.62
2021	46.89	40.97	59.03
Promedio	47.34	49.87	50.13

Participación y abstención por proceso según sexo (porcentaje)

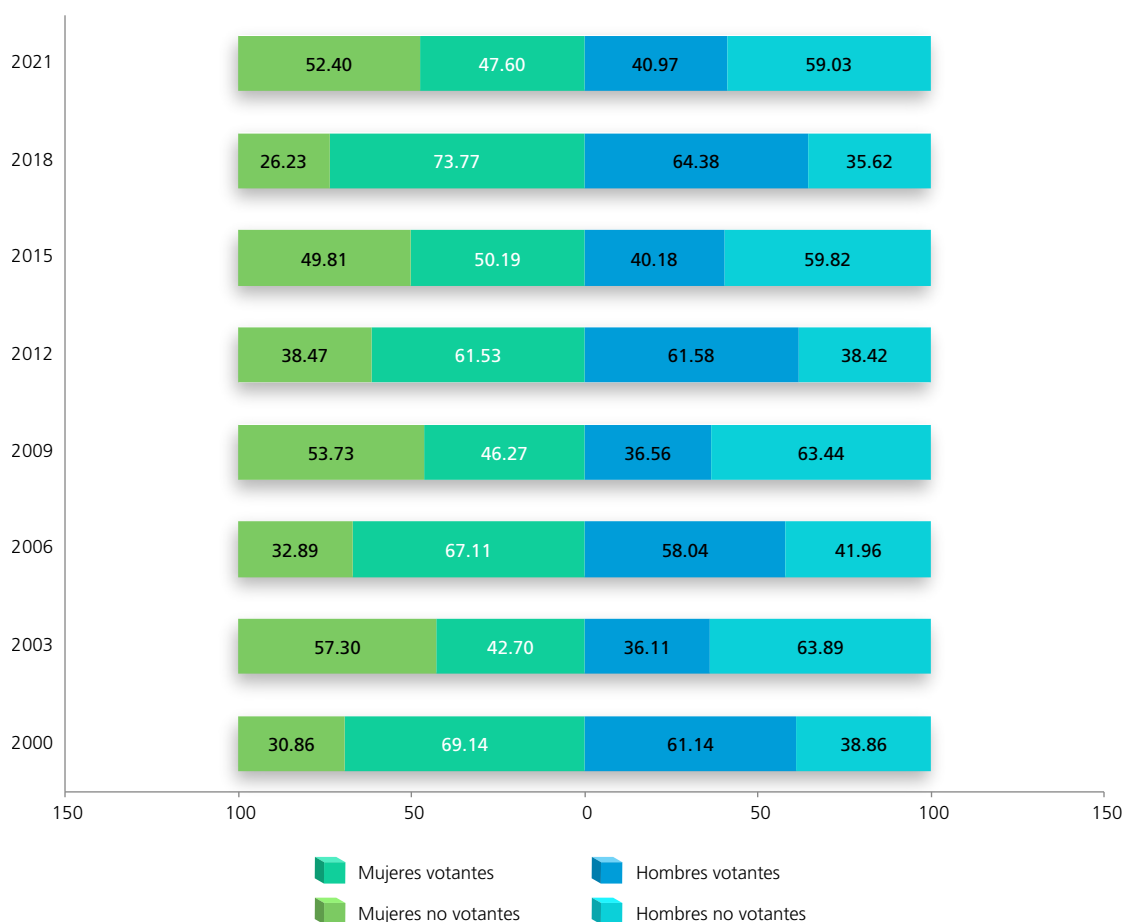

FUENTE: Elaboradas por la DEOEYG con base en información relativa a las estadísticas de participación electoral de las elecciones locales de 2000 a 2021, cuya información fue adaptada al MGE 2021.

Lista nominal según sexo y grupo etario
(procesos con elección de Jefatura de Gobierno)

Grupo etario	2000			2006			2012			2018		
	Mujeres	Hombres	Total	Mujeres	Hombres	Total	Mujeres	Hombres	Total	Mujeres	Hombres	Total
18 a 19	3022	3154	6176	3369	3579	6948	3462	3508	6970	3622	3611	7233
(%)	3.64	4.14	3.88	3.49	4.07	3.76	3.52	3.97	3.74	3.53	3.99	3.75
20 a 24	11827	11251	23078	11774	11254	23028	11972	11339	23311	11611	11308	22919
(%)	14.26	14.75	14.50	12.19	12.80	12.48	12.18	12.84	12.49	11.33	12.49	11.87
25 a 29	14212	13710	27922	12213	11439	23652	11682	11220	22902	11748	11340	23088
(%)	17.14	17.98	17.54	12.64	13.01	12.82	11.88	12.71	12.27	11.46	12.53	11.96
30 a 34	12062	11477	23539	13624	13116	26740	11021	10407	21428	10453	9616	20069
(%)	14.55	15.05	14.79	14.11	14.91	14.49	11.21	11.79	11.48	10.20	10.62	10.40
35 a 39	10038	9388	19426	12270	11373	23643	11562	10605	22167	9522	8557	18079
(%)	12.10	12.31	12.20	12.70	12.93	12.81	11.76	12.01	11.88	9.29	9.45	9.37
40 a 44	7559	6975	14534	10132	9411	19543	11010	9665	20675	10340	8945	19285
(%)	9.11	9.15	9.13	10.49	10.70	10.59	11.20	10.95	11.08	10.09	9.88	9.99
45 a 49	6335	5203	11538	8046	7252	15298	9200	8156	17356	10366	8840	19206
(%)	7.64	6.82	7.25	8.33	8.25	8.29	9.36	9.24	9.30	10.12	9.76	9.95
50 a 54	5186	4515	9701	6367	5312	11679	7396	6638	14034	8950	7573	16523
(%)	6.25	5.92	6.09	6.59	6.04	6.33	7.52	7.52	7.52	8.73	8.37	8.56
55 a 59	4061	3499	7560	5256	4428	9684	5827	4765	10592	7281	6413	13694
(%)	4.90	4.59	4.75	5.44	5.03	5.25	5.92	5.40	5.68	7.10	7.08	7.09
60 a 64	3057	2567	5624	4095	3502	7597	4658	3822	8480	5587	4537	10124
(%)	3.69	3.37	3.53	4.24	3.98	4.12	4.74	4.33	4.54	5.45	5.01	5.24
65 y más	5569	4516	10085	9448	7278	16726	10528	8162	18690	13011	9796	22807
(%)	6.72	5.92	6.34	9.78	8.28	9.06	10.71	9.24	10.02	12.70	10.82	11.82
Total	82928	76255	159183	96594	87944	184538	98318	88287	186605	102491	90536	193027
(%)	100	100	100	100	100	100	100	100	100	100	100	100

Distribución de los grupos etarios en los procesos electorales

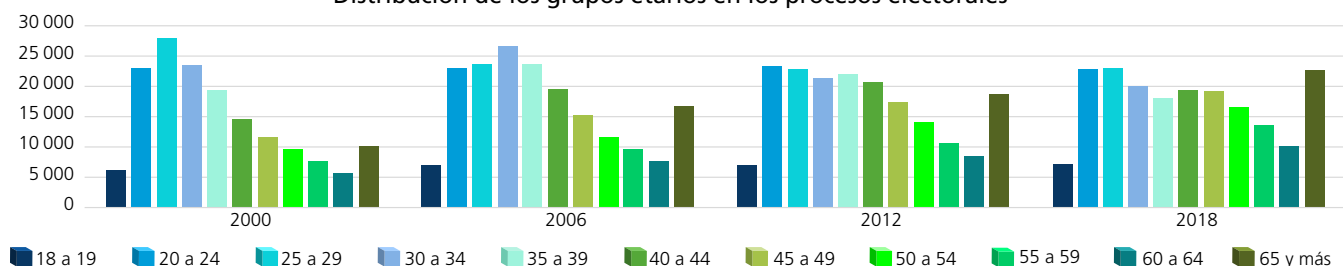

Dispersión porcentual de los grupos etarios por proceso electoral

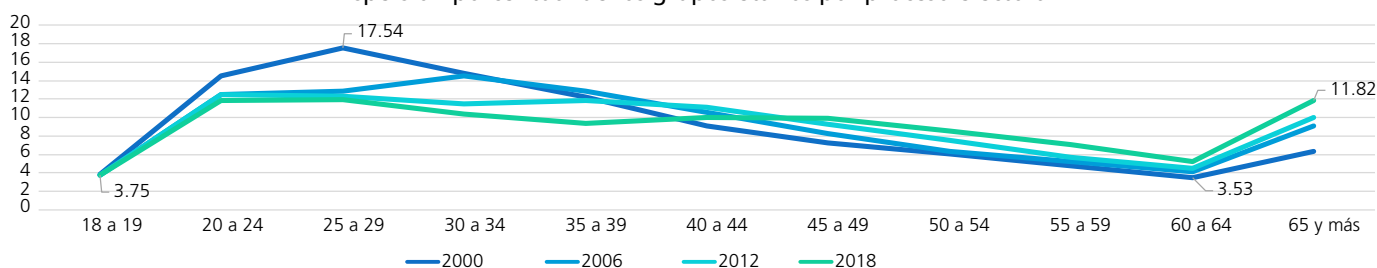

Comportamiento porcentual de los grupos etarios según sexo en los procesos electorales

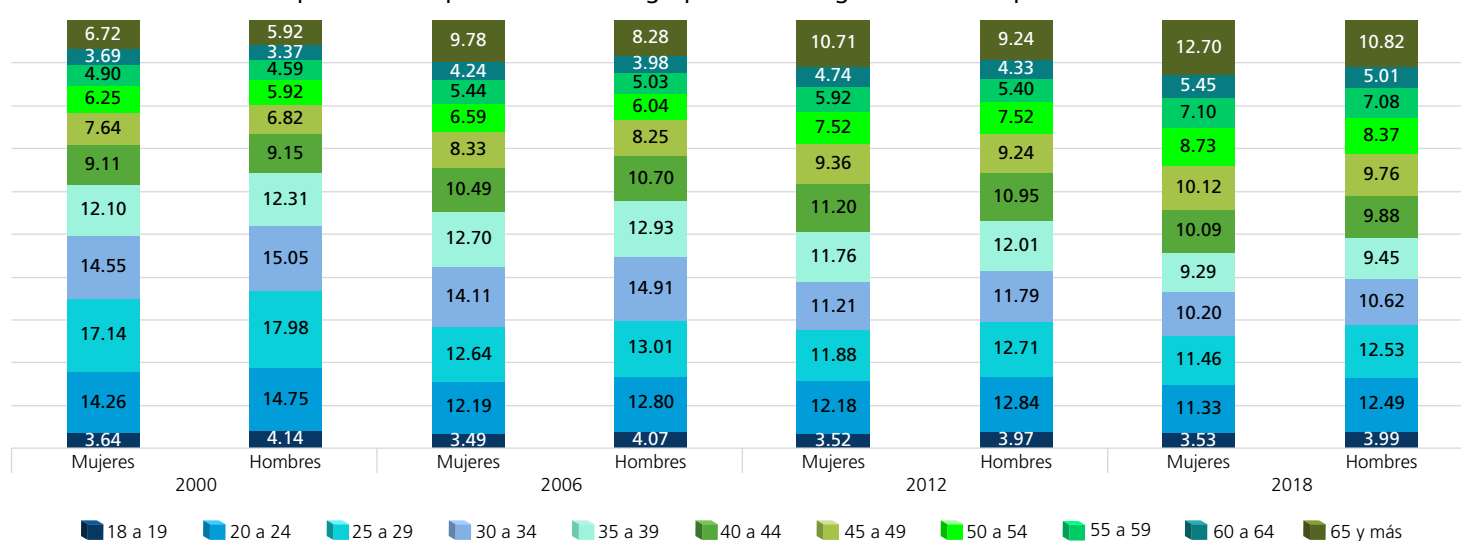

FUENTE: Elaboradas por la DEOEG con base en información relativa a las estadísticas de participación electoral de las elecciones locales de 2000 a 2021, cuya información fue adaptada al MGE 2021.

Lista nominal según sexo y grupo etario (procesos intermedios)

Grupo etario	2003			2009			2015			2021		
	Mujeres	Hombres	Total	Mujeres	Hombres	Total	Mujeres	Hombres	Total	Mujeres	Hombres	Total
18 a 19	2916	2915	5831	2974	2965	5939	3327	3234	6561	2837	2838	5675
(%)	3.20	3.53	3.36	3	3.29	3.14	3.44	3.79	3.60	2.69	3.05	2.86
20 a 24	11350	10882	22232	11685	11141	22826	11635	11187	22822	11175	10972	22147
(%)	12.47	13.18	12.81	11.77	12.35	12.05	12.02	13.10	12.53	10.61	11.80	11.17
25 a 29	13538	12806	26344	11397	11127	22524	11290	10736	22026	11766	11519	23285
(%)	14.88	15.51	15.18	11.48	12.34	11.89	11.67	12.57	12.09	11.17	12.39	11.74
30 a 34	13748	12830	26578	12249	11493	23742	9942	9261	19203	10934	10303	21237
(%)	15.11	15.54	15.31	12.34	12.75	12.53	10.27	10.85	10.54	10.38	11.08	10.71
35 a 39	11322	10578	21900	12899	12074	24973	9875	8739	18614	10000	9088	19088
(%)	12.44	12.81	12.62	13	13.39	13.18	10.20	10.24	10.22	9.49	9.77	9.63
40 a 44	9168	8545	17713	10931	10057	20988	10781	9256	20037	9585	8391	17976
(%)	10.07	10.35	10.20	11.01	11.15	11.08	11.14	10.84	11	9.10	9.02	9.06
45 a 49	7133	6130	13263	9084	8350	17434	9355	8078	17433	10390	9025	19415
(%)	7.84	7.42	7.64	9.15	9.26	9.20	9.67	9.46	9.57	9.87	9.71	9.79
50 a 54	5801	4844	10645	7108	6221	13329	8041	6920	14961	9668	8170	17838
(%)	6.37	5.86	6.13	7.16	6.90	7.04	8.31	8.10	8.21	9.18	8.79	8.99
55 a 59	4751	4065	8816	5592	4627	10219	6147	5262	11409	8188	6872	15060
(%)	5.22	4.92	5.08	5.63	5.13	5.40	6.35	6.16	6.26	7.77	7.39	7.59
60 a 64	3590	3050	6640	4583	3866	8449	4952	3972	8924	6350	5266	11616
(%)	3.95	3.69	3.82	4.62	4.29	4.46	5.12	4.65	4.90	6.03	5.66	5.86
65 y más	7688	5937	13625	10756	8249	19005	11434	8744	20178	14439	10539	24978
(%)	8.45	7.19	7.85	10.84	9.15	10.03	11.81	10.24	11.08	13.71	11.34	12.60
Total	91005	82582	173587	99258	90170	189428	96779	85389	182168	105332	92983	198315
(%)	100	100	100	100	100	100	100	100	100	100	100	100

Distribución de los grupos etarios en los procesos electorales

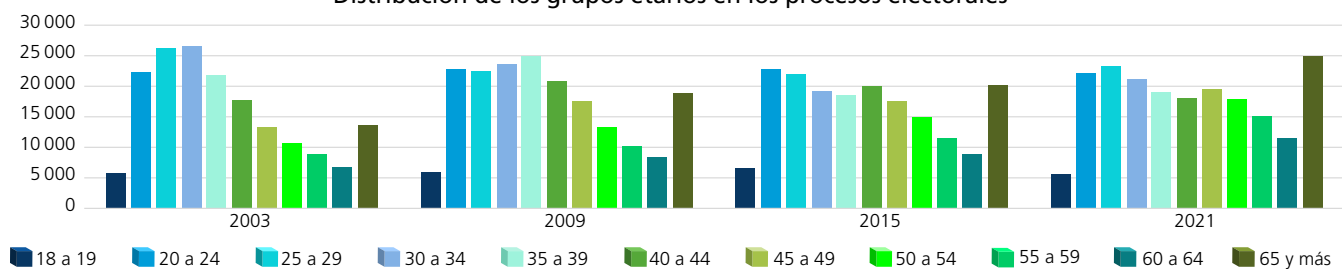

Dispersión porcentual de los grupos etarios por proceso electoral

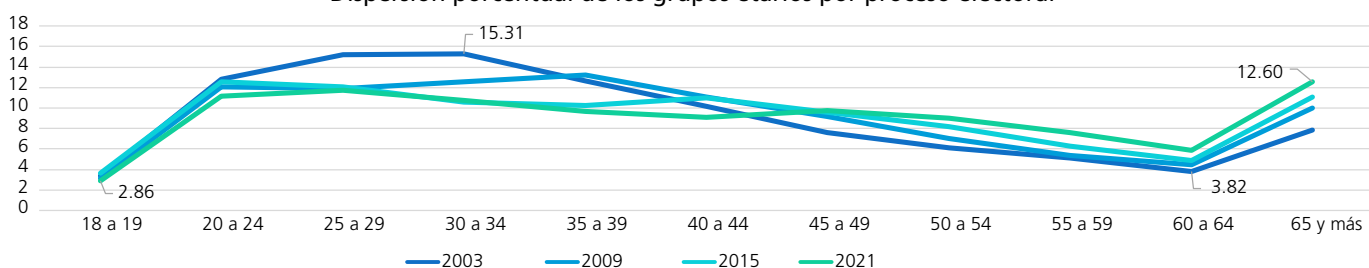

Comportamiento porcentual de los grupos etarios según sexo en los procesos electorales

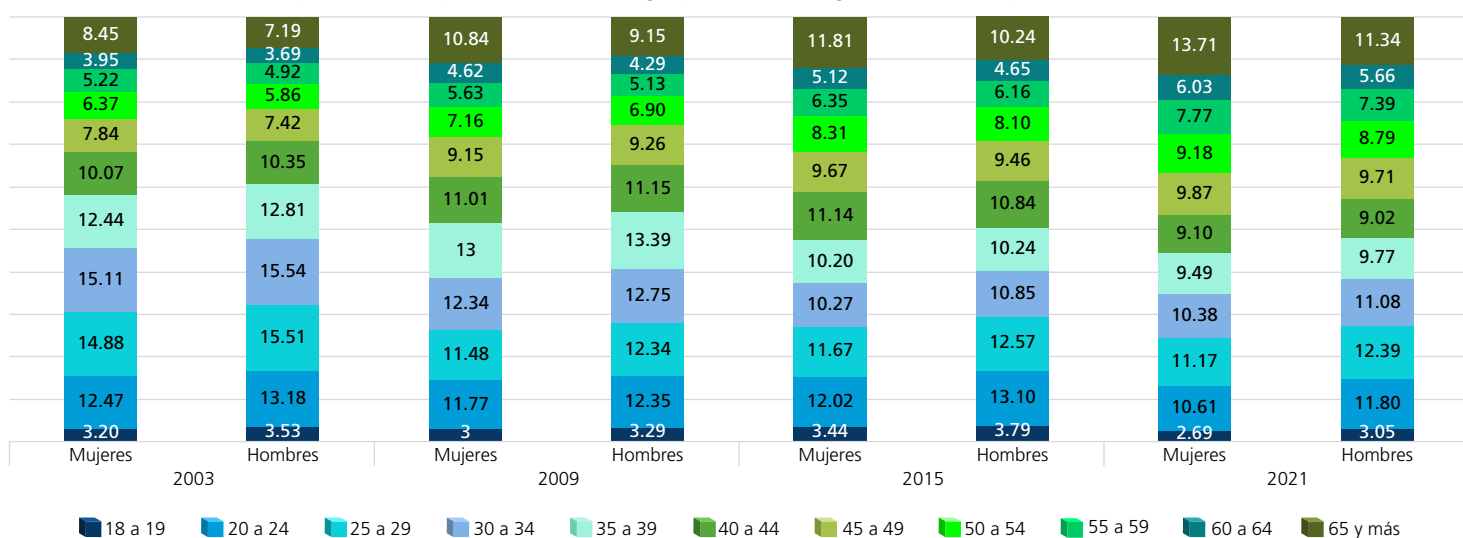

FUENTE: Elaboradas por la DEOEG con base en información relativa a las estadísticas de participación electoral de las elecciones locales de 2000 a 2021, cuya información fue adaptada al MGE 2021.

Personas votantes según sexo y grupo etario (procesos con elección de Jefatura de Gobierno)

Grupo etario	2000			2006			2012			2018		
	Mujeres	Hombres	Total	Mujeres	Hombres	Total	Mujeres	Hombres	Total	Mujeres	Hombres	Total
18 a 19	1518	1405	2923	2303	2232	4535	2117	2134	4251	2718	2545	5263
(%)	2.65	3.01	2.81	3.55	4.37	3.91	3.50	3.92	3.70	3.60	4.37	3.93
20 a 24	7398	5825	13223	7209	5648	12857	7364	7021	14385	7873	6752	14625
(%)	12.90	12.49	12.72	11.12	11.07	11.10	12.17	12.91	12.52	10.41	11.58	10.92
25 a 29	8928	7169	16097	7686	5697	13383	7227	6865	14092	7867	6308	14175
(%)	15.57	15.38	15.48	11.86	11.16	11.55	11.95	12.63	12.27	10.40	10.82	10.59
30 a 34	8316	6688	15004	8726	6754	15480	6765	6394	13159	7254	5495	12749
(%)	14.50	14.34	14.43	13.46	13.23	13.36	11.18	11.76	11.46	9.60	9.43	9.52
35 a 39	7235	5835	13070	8164	6379	14543	7064	6543	13607	6902	5177	12079
(%)	12.62	12.52	12.57	12.59	12.50	12.55	11.68	12.03	11.85	9.13	8.88	9.02
40 a 44	5729	4667	10396	7104	5627	12731	6833	5941	12774	7807	5621	13428
(%)	9.99	10.01	10	10.96	11.02	10.99	11.30	10.93	11.12	10.33	9.64	10.03
45 a 49	4900	3762	8662	5903	4606	10509	5644	5021	10665	7963	5896	13859
(%)	8.55	8.07	8.33	9.11	9.02	9.07	9.33	9.24	9.29	10.53	10.12	10.35
50 a 54	4107	3348	7455	4784	3670	8454	4515	4038	8553	7072	5181	12253
(%)	7.16	7.18	7.17	7.38	7.19	7.30	7.46	7.43	7.45	9.35	8.89	9.15
55 a 59	3159	2627	5786	3969	3149	7118	3552	2940	6492	5832	4577	10409
(%)	5.51	5.64	5.57	6.12	6.17	6.14	5.87	5.41	5.65	7.71	7.85	7.78
60 a 64	2357	2048	4405	3043	2557	5600	2943	2402	5345	4526	3405	7931
(%)	4.11	4.39	4.24	4.69	5.01	4.83	4.87	4.42	4.65	5.99	5.84	5.92
65 y más	3692	3251	6943	5938	4728	10666	6469	5067	11536	9794	7330	17124
(%)	6.44	6.97	6.68	9.16	9.26	9.20	10.69	9.32	10.04	12.95	12.58	12.79
Total	57339	46625	103964	64829	51047	115876	60493	54366	114859	75608	58287	133895
(%)	100	100	100	100	100	100	100	100	100	100	100	100

Distribución de los grupos etarios en los procesos electorales

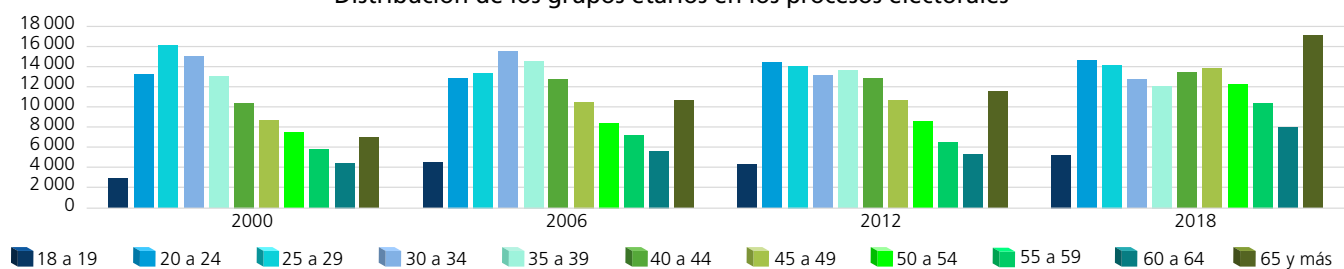

Dispersión porcentual de los grupos etarios por proceso electoral

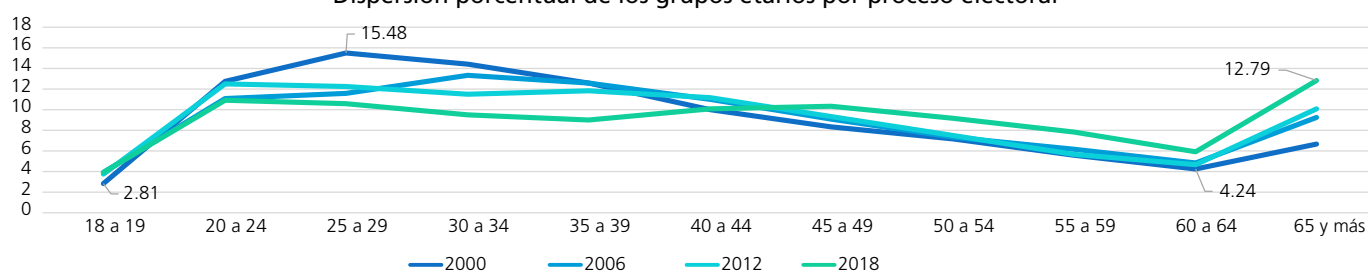

Comportamiento porcentual de los grupos etarios según sexo en los procesos electorales

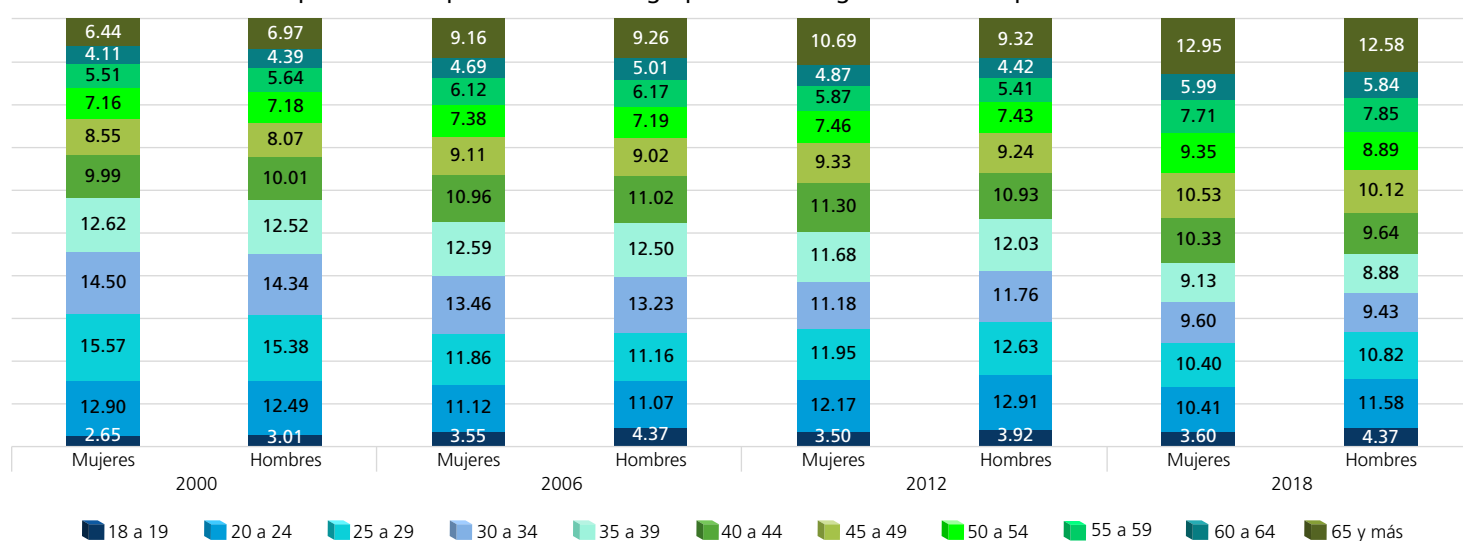

FUENTE: Elaboradas por la DEOEG con base en información relativa a las estadísticas de participación electoral de las elecciones locales de 2000 a 2021, cuya información fue adaptada al MGE 2021.

Personas votantes según sexo y grupo etario (procesos intermedios)

Grupo etario	2003			2009			2015			2021		
	Mujeres	Hombres	Total	Mujeres	Hombres	Total	Mujeres	Hombres	Total	Mujeres	Hombres	Total
18 a 19	880	788	1 668	1 269	1 098	2 367	1 592	1 430	3 022	1 385	1 262	2 647
(%)	2.27	2.64	2.43	2.76	3.33	3	3.28	4.17	3.65	2.76	3.31	3
20 a 24	3 763	2 812	6 575	4 095	2 884	6 979	4 659	3 545	8 204	4 046	3 432	7 478
(%)	9.68	9.43	9.58	8.92	8.75	8.85	9.59	10.33	9.90	8.07	9.01	8.48
25 a 29	4 433	3 041	7 474	4 141	2 753	6 894	4 249	2 918	7 167	3 903	3 001	6 904
(%)	11.41	10.20	10.88	9.02	8.35	8.74	8.75	8.51	8.65	7.78	7.88	7.82
30 a 34	4 950	3 657	8 607	5 034	3 126	8 160	4 179	2 619	6 798	3 852	2 810	6 662
(%)	12.74	12.26	12.53	10.96	9.48	10.34	8.61	7.63	8.20	7.68	7.38	7.55
35 a 39	4 813	3 544	8 357	5 825	3 865	9 690	4 683	2 902	7 585	4 070	2 818	6 888
(%)	12.39	11.88	12.17	12.68	11.72	12.28	9.64	8.46	9.15	8.12	7.40	7.81
40 a 44	4 366	3 319	7 685	5 359	3 810	9 169	5 591	3 697	9 288	4 522	3 119	7 641
(%)	11.24	11.13	11.19	11.67	11.56	11.62	11.51	10.78	11.21	9.02	8.19	8.66
45 a 49	3 852	2 852	6 704	4 759	3 590	8 349	5 090	3 503	8 593	5 359	3 996	9 355
(%)	9.91	9.56	9.76	10.36	10.89	10.58	10.48	10.21	10.37	10.69	10.49	10.60
50 a 54	3 106	2 462	5 568	3 998	2 894	6 892	4 653	3 271	7 924	5 413	4 075	9 488
(%)	7.99	8.26	8.11	8.70	8.78	8.73	9.58	9.54	9.56	10.79	10.70	10.75
55 a 59	2 741	2 220	4 961	3 237	2 381	5 618	3 666	2 701	6 367	4 884	3 693	8 577
(%)	7.05	7.45	7.22	7.05	7.22	7.12	7.55	7.87	7.68	9.74	9.69	9.72
60 a 64	2 005	1 774	3 779	2 812	2 235	5 047	3 193	2 351	5 544	3 961	3 118	7 079
(%)	5.16	5.95	5.50	6.12	6.78	6.40	6.57	6.85	6.69	7.90	8.18	8.02
65 y más	3 946	3 353	7 299	5 400	4 334	9 734	7 014	5 369	12 383	8 748	6 768	15 516
(%)	10.16	11.24	10.63	11.76	13.14	12.34	14.44	15.65	14.94	17.45	17.77	17.59
Total	38 855	29 822	68 677	45 929	32 970	78 899	48 569	34 306	82 875	50 143	38 092	88 235
(%)	100	100	100	100	100	100	100	100	100	100	100	100

Distribución de los grupos etarios en los procesos electorales

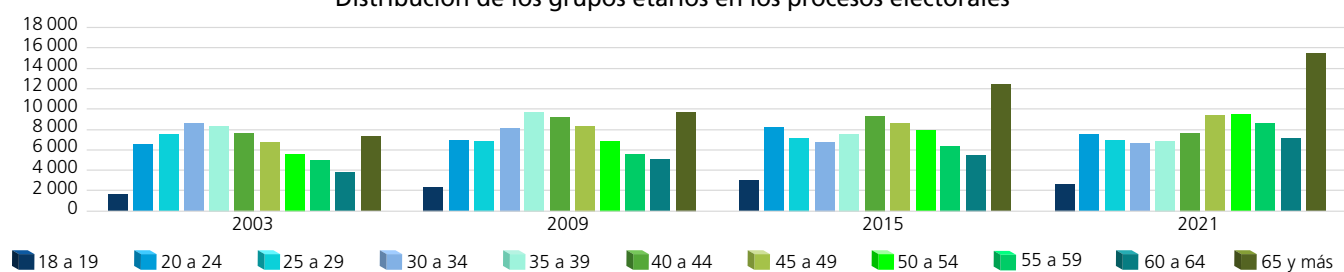

Dispersión porcentual de los grupos etarios por proceso electoral

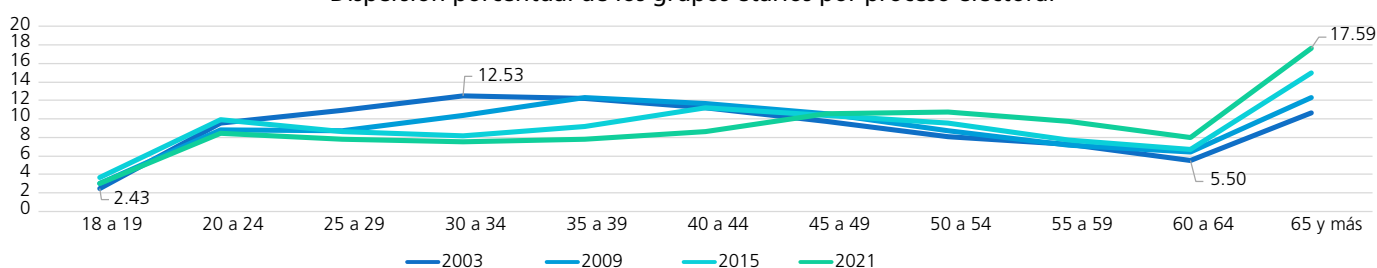

Comportamiento porcentual de los grupos etarios según sexo en los procesos electorales

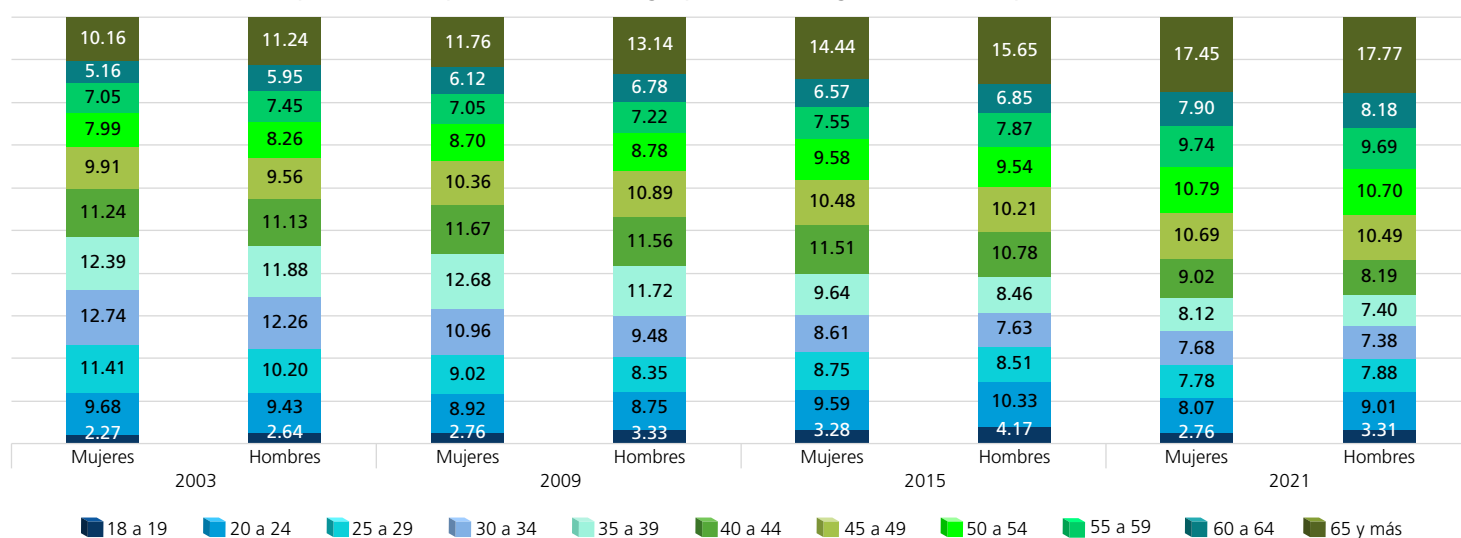

FUENTE: Elaboradas por la DEOEG con base en información relativa a las estadísticas de participación electoral de las elecciones locales de 2000 a 2021, cuya información fue adaptada al MGE 2021.

Personas no votantes según sexo y grupo etario (procesos con elección de Jefatura de Gobierno)

Grupo etario	2000			2006			2012			2018		
	Mujeres	Hombres	Total	Mujeres	Hombres	Total	Mujeres	Hombres	Total	Mujeres	Hombres	Total
18 a 19	1504	1749	3253	1066	1347	2413	1345	1374	2719	904	1066	1970
(%)	5.88	5.90	5.89	3.36	3.65	3.51	3.56	4.05	3.79	3.36	3.30	3.33
20 a 24	4429	5426	9855	4565	5606	10171	4608	4318	8926	3738	4556	8294
(%)	17.31	18.31	17.85	14.37	15.19	14.81	12.18	12.73	12.44	13.90	14.13	14.03
25 a 29	5284	6541	11825	4527	5742	10269	4455	4355	8810	3881	5032	8913
(%)	20.65	22.08	21.41	14.25	15.56	14.96	11.78	12.84	12.28	14.44	15.60	15.07
30 a 34	3746	4789	8535	4898	6362	11260	4256	4013	8269	3199	4121	7320
(%)	14.64	16.16	15.46	15.42	17.24	16.40	11.25	11.83	11.53	11.90	12.78	12.38
35 a 39	2803	3553	6356	4106	4994	9100	4498	4062	8560	2620	3380	6000
(%)	10.95	11.99	11.51	12.93	13.54	13.25	11.89	11.98	11.93	9.75	10.48	10.15
40 a 44	1830	2308	4138	3028	3784	6812	4177	3724	7901	2533	3324	5857
(%)	7.15	7.79	7.49	9.53	10.26	9.92	11.04	10.98	11.01	9.42	10.31	9.90
45 a 49	1435	1441	2876	2143	2646	4789	3556	3135	6691	2403	2944	5347
(%)	5.61	4.87	5.21	6.75	7.17	6.97	9.40	9.24	9.33	8.94	9.13	9.04
50 a 54	1079	1167	2246	1583	1642	3225	2881	2600	5481	1878	2392	4270
(%)	4.22	3.94	4.07	4.98	4.45	4.70	7.62	7.66	7.64	6.98	7.42	7.22
55 a 59	902	872	1774	1287	1279	2566	2275	1825	4100	1449	1836	3285
(%)	3.52	2.94	3.21	4.05	3.47	3.74	6.02	5.38	5.71	5.39	5.69	5.56
60 a 64	700	519	1219	1052	945	1997	1715	1420	3135	1061	1132	2193
(%)	2.74	1.75	2.21	3.31	2.56	2.91	4.53	4.19	4.37	3.95	3.51	3.71
65 y más	1877	1265	3142	3510	2550	6060	4059	3095	7154	3217	2466	5683
(%)	7.33	4.27	5.69	11.05	6.91	8.83	10.73	9.12	9.97	11.97	7.65	9.61
Total	25589	29630	55219	31765	36897	68662	37825	33921	71746	26883	32249	59132
(%)	100	100	100	100	100	100	100	100	100	100	100	100

Distribución de los grupos etarios en los procesos electorales

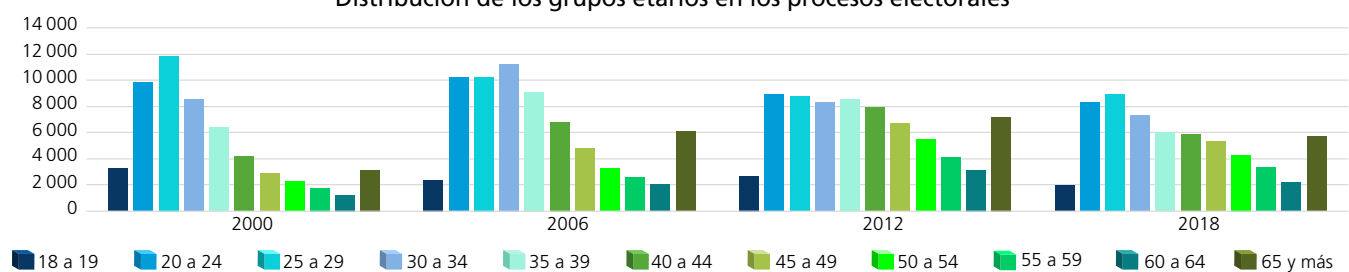

Dispersión porcentual de los grupos etarios por proceso electoral

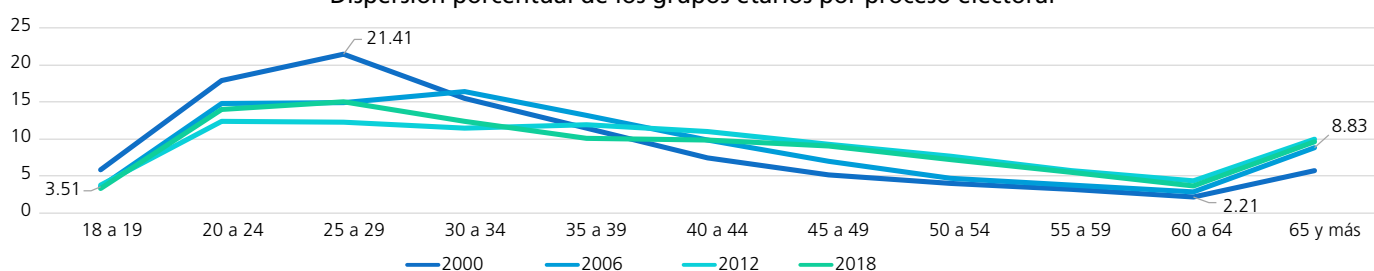

Comportamiento porcentual de los grupos etarios según sexo en los procesos electorales

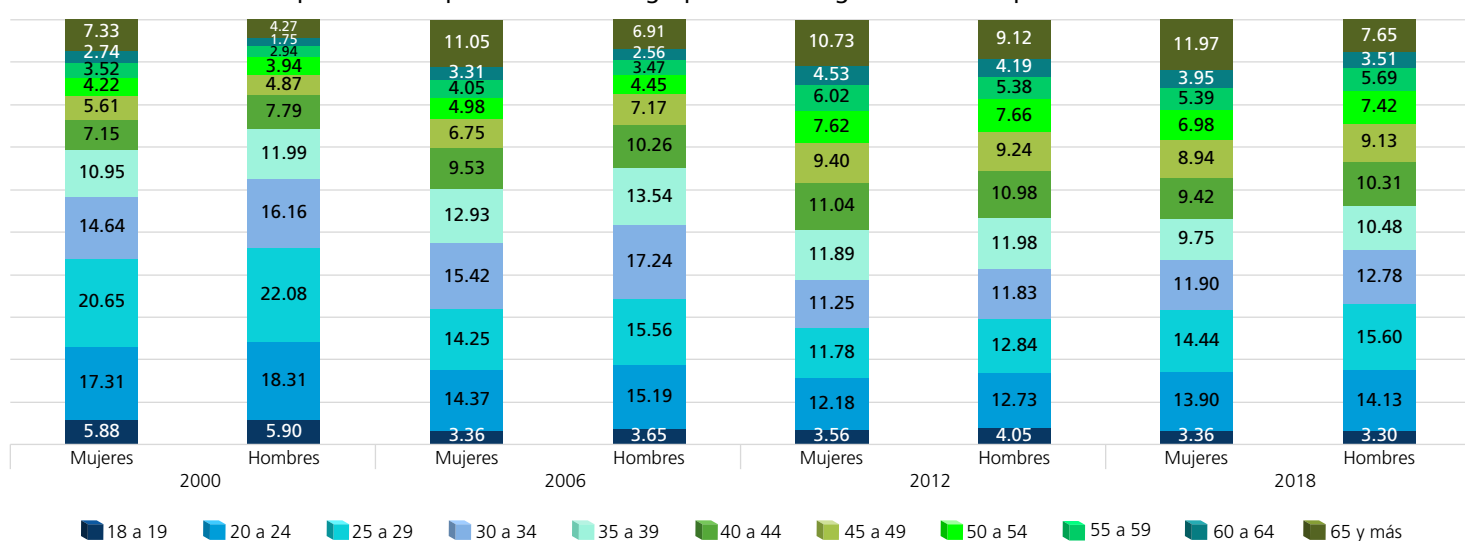

FUENTE: Elaboradas por la DEOEG con base en información relativa a las estadísticas de participación electoral de las elecciones locales de 2000 a 2021, cuya información fue adaptada al MGE 2021.

Personas no votantes según sexo y grupo etario (procesos intermedios)

Grupo etario	2003			2009			2015			2021		
	Mujeres	Hombres	Total	Mujeres	Hombres	Total	Mujeres	Hombres	Total	Mujeres	Hombres	Total
18 a 19	2036	2127	4163	1705	1867	3572	1735	1804	3539	1452	1576	3028
(%)	3.90	4.03	3.97	3.20	3.26	3.23	3.60	3.53	3.56	2.63	2.87	2.75
20 a 24	7587	8070	15657	7590	8257	15847	6976	7642	14618	7129	7540	14669
(%)	14.55	15.30	14.92	14.23	14.44	14.34	14.47	14.96	14.72	12.92	13.74	13.33
25 a 29	9105	9765	18870	7256	8374	15630	7041	7818	14859	7863	8518	16381
(%)	17.46	18.51	17.99	13.61	14.64	14.14	14.60	15.31	14.97	14.25	15.52	14.88
30 a 34	8798	9173	17971	7215	8367	15582	5763	6642	12405	7082	7493	14575
(%)	16.87	17.39	17.13	13.53	14.63	14.10	11.95	13	12.49	12.83	13.65	13.24
35 a 39	6509	7034	13543	7074	8209	15283	5192	5837	11029	5930	6270	12200
(%)	12.48	13.33	12.91	13.26	14.35	13.83	10.77	11.43	11.11	10.74	11.42	11.08
40 a 44	4802	5226	10028	5572	6247	11819	5190	5559	10749	5063	5272	10335
(%)	9.21	9.90	9.56	10.45	10.92	10.69	10.76	10.88	10.83	9.17	9.61	9.39
45 a 49	3281	3278	6559	4325	4760	9085	4265	4575	8840	5031	5029	10060
(%)	6.29	6.21	6.25	8.11	8.32	8.22	8.85	8.96	8.90	9.12	9.16	9.14
50 a 54	2695	2382	5077	3110	3327	6437	3388	3649	7037	4255	4095	8350
(%)	5.17	4.51	4.84	5.83	5.82	5.82	7.03	7.14	7.09	7.71	7.46	7.58
55 a 59	2010	1845	3855	2355	2246	4601	2481	2561	5042	3304	3179	6483
(%)	3.85	3.50	3.67	4.42	3.93	4.16	5.15	5.01	5.08	5.99	5.79	5.89
60 a 64	1585	1276	2861	1771	1631	3402	1759	1621	3380	2389	2148	4537
(%)	3.04	2.42	2.73	3.32	2.85	3.08	3.65	3.17	3.40	4.33	3.91	4.12
65 y más	3742	2584	6326	5356	3915	9271	4420	3375	7795	5691	3771	9462
(%)	7.18	4.90	6.03	10.04	6.84	8.39	9.17	6.61	7.85	10.31	6.87	8.60
Total	52150	52760	104910	53329	57200	110529	48210	51083	99293	55189	54891	110080
(%)	100	100	100	100	100	100	100	100	100	100	100	100

Distribución de los grupos etarios en los procesos electorales

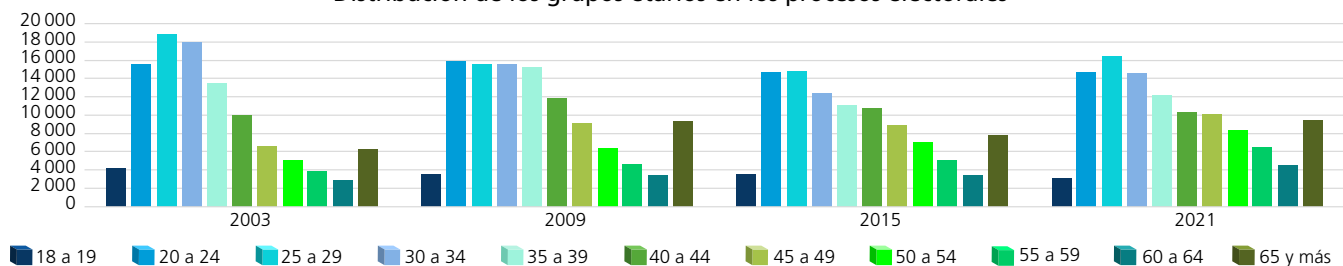

Dispersión porcentual de los grupos etarios por proceso electoral

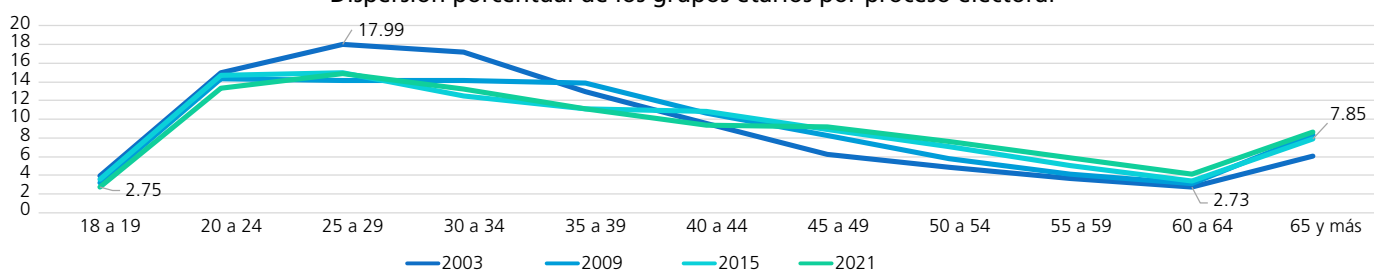

Comportamiento porcentual de los grupos etarios según sexo en los procesos electorales

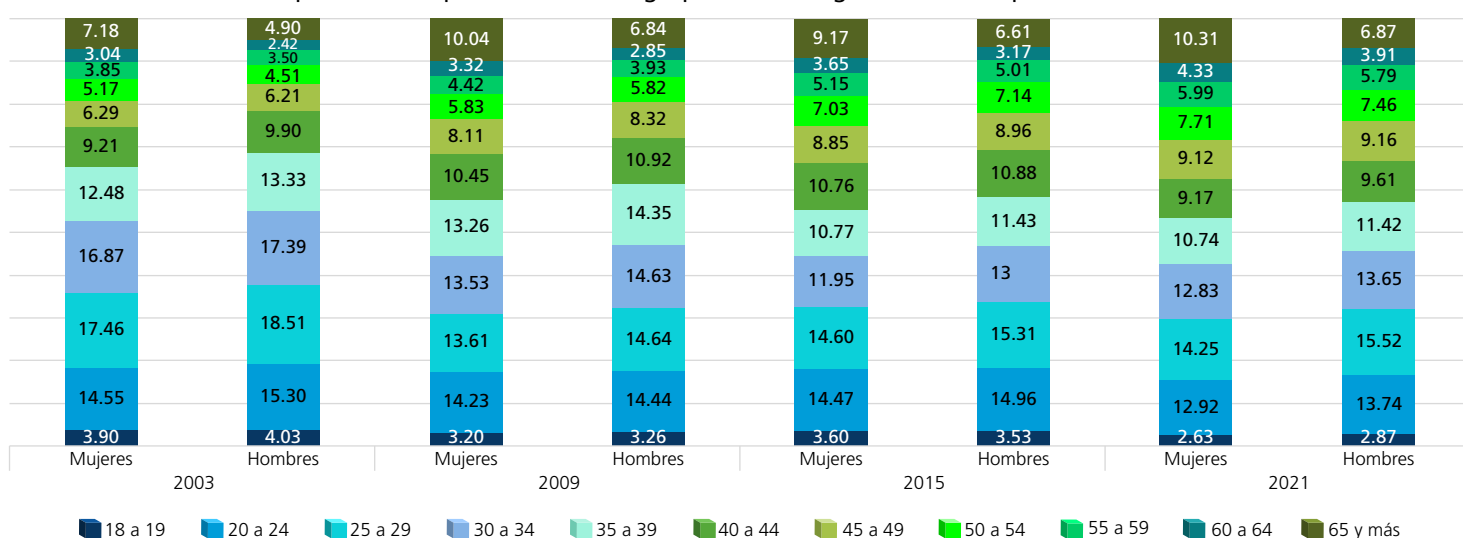

FUENTE: Elaboradas por la DEOEG con base en información relativa a las estadísticas de participación electoral de las elecciones locales de 2000 a 2021, cuya información fue adaptada al MGE 2021.

Participación según sexo y grupo etario (porcentaje)



Mujeres

	2000	2003	2006	2009	2012	2015	2018	2021	Promedio (elecciones con Jefatura de Gobierno)	Promedio (elecciones intermedias)	Promedio general
18 a 19	50.23	30.18	68.36	42.67	61.15	47.85	75.04	48.82	63.70	42.38	53.04
20 a 24	62.55	33.15	61.23	35.04	61.51	40.04	67.81	36.21	63.28	36.11	49.69
25 a 29	62.82	32.74	62.93	36.33	61.86	37.64	66.96	33.17	63.64	34.97	49.31
30 a 34	68.94	36.01	64.05	41.10	61.38	42.03	69.40	35.23	65.94	38.59	52.27
35 a 39	72.08	42.51	66.54	45.16	61.10	47.42	72.48	40.70	68.05	43.95	56
40 a 44	75.79	47.62	70.11	49.03	62.06	51.86	75.50	47.18	70.87	48.92	59.89
45 a 49	77.35	54	73.37	52.39	61.35	54.41	76.82	51.58	72.22	53.10	62.66
50 a 54	79.19	53.54	75.14	56.25	61.05	57.87	79.02	55.99	73.60	55.91	64.76
55 a 59	77.79	57.69	75.51	57.89	60.96	59.64	80.10	59.65	73.59	58.72	66.15
60 a 64	77.10	55.85	74.31	61.36	63.18	64.48	81.01	62.38	73.90	61.02	67.46
65 y más	66.30	51.33	62.85	50.20	61.45	61.34	75.27	60.59	66.47	55.87	61.17



Hombres

	2000	2003	2006	2009	2012	2015	2018	2021	Promedio (elecciones con Jefatura de Gobierno)	Promedio (elecciones intermedias)	Promedio general
18 a 19	44.55	27.03	62.36	37.03	60.83	44.22	70.48	44.47	59.56	38.19	48.87
20 a 24	51.77	25.84	50.19	25.89	61.92	31.69	59.71	31.28	55.90	28.68	42.29
25 a 29	52.29	23.75	49.80	24.74	61.19	27.18	55.63	26.05	54.73	25.43	40.08
30 a 34	58.27	28.50	51.49	27.20	61.44	28.28	57.14	27.27	57.09	27.81	42.45
35 a 39	62.15	33.50	56.09	32.01	61.70	33.21	60.50	31.01	60.11	32.43	46.27
40 a 44	66.91	38.84	59.79	37.88	61.47	39.94	62.84	37.17	62.75	38.46	50.61
45 a 49	72.30	46.53	63.51	42.99	61.56	43.36	66.70	44.28	66.02	44.29	55.15
50 a 54	74.15	50.83	69.09	46.52	60.83	47.27	68.41	49.88	68.12	48.63	58.37
55 a 59	75.08	54.61	71.12	51.46	61.70	51.33	71.37	53.74	69.82	52.79	61.30
60 a 64	79.78	58.16	73.02	57.81	62.85	59.19	75.05	59.21	72.68	58.59	65.63
65 y más	71.99	56.48	64.96	52.54	62.08	61.40	74.83	64.22	68.47	58.66	63.56

Mujeres

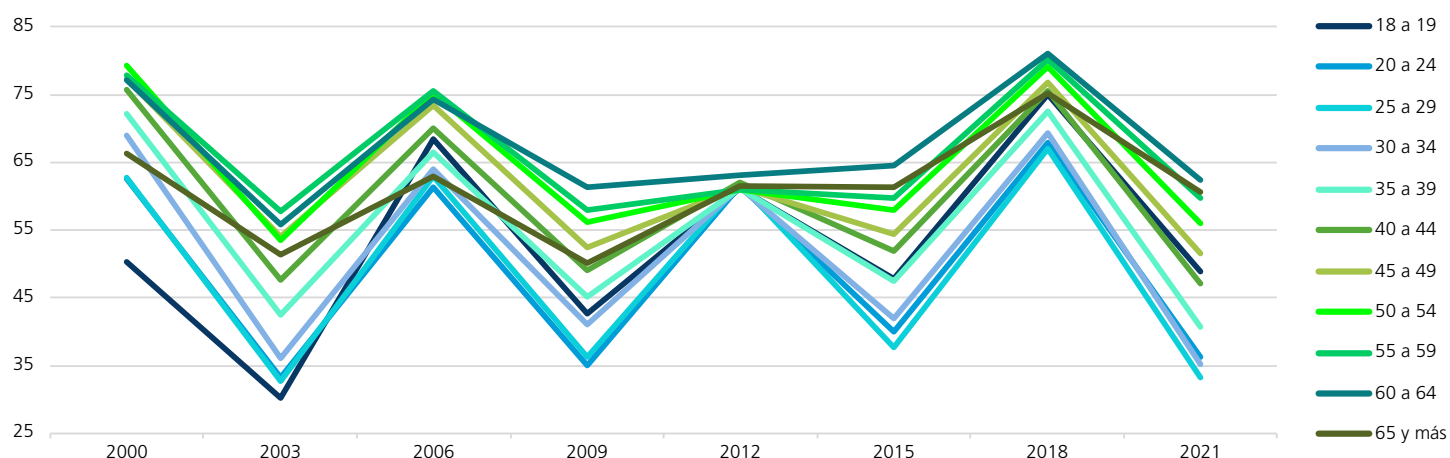

Hombres

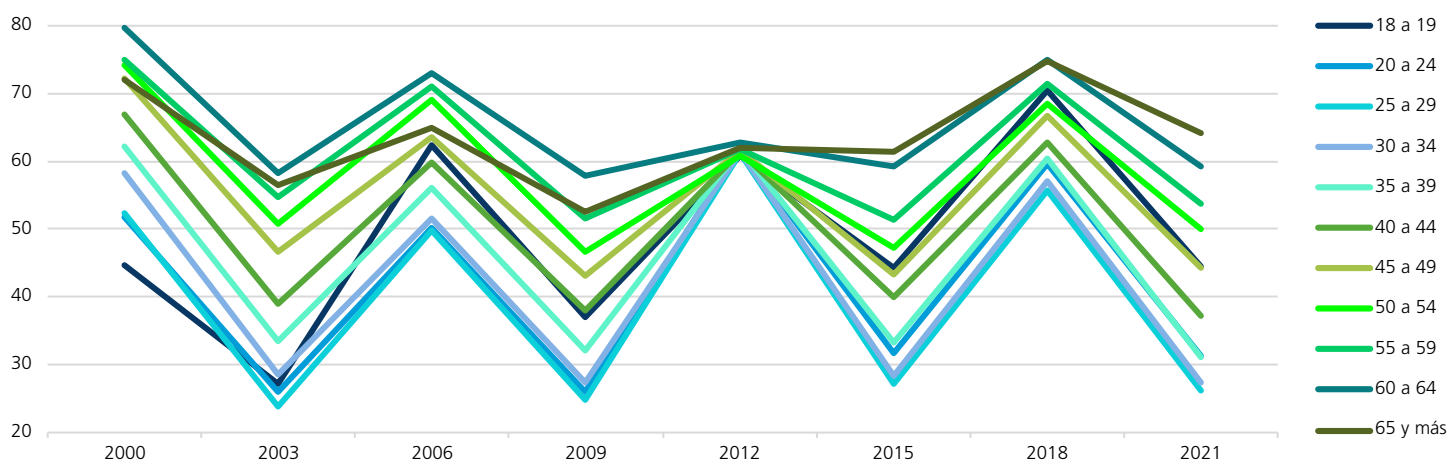

FUENTE: Elaboradas por la DEOEYG con base en información relativa a las estadísticas de participación electoral de las elecciones locales de 2000 a 2021, cuya información fue adaptada al MGE 2021.

Comportamiento de la participación por sección electoral

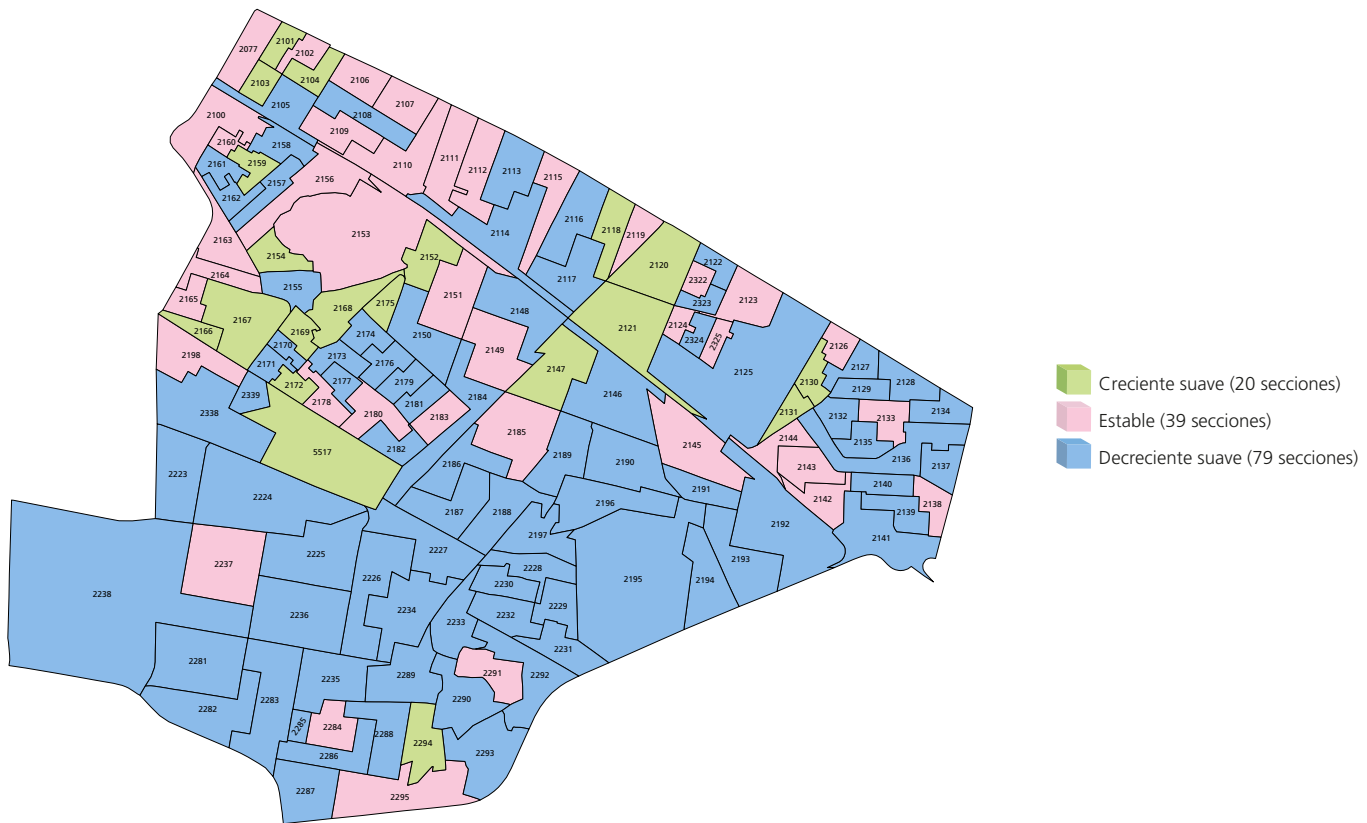

Gran grupo etario y sexo más participativo a lo largo de los procesos electorales por sección electoral

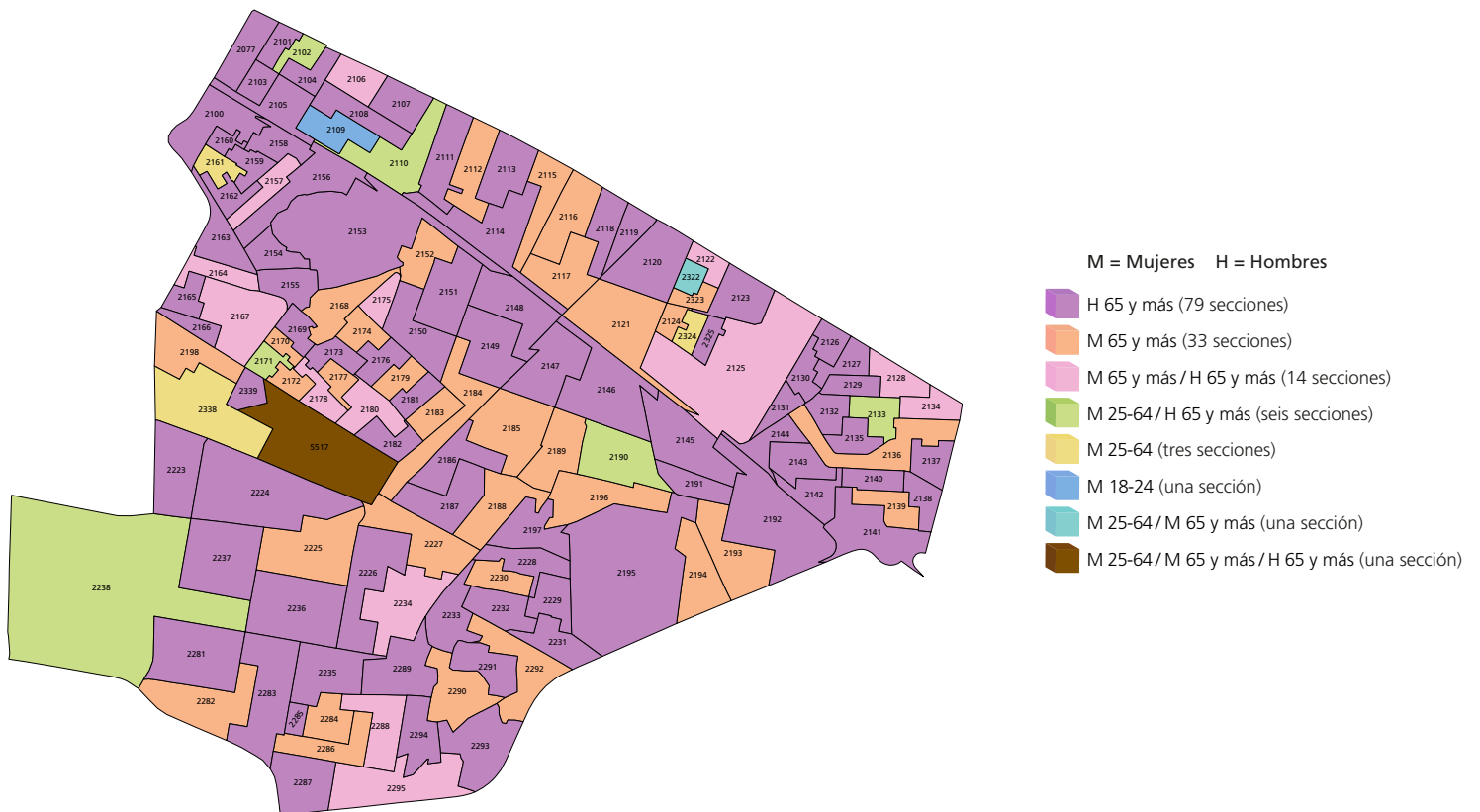

NOTA: El cálculo del comportamiento de la participación de las secciones 2103 y 2169 se realizó con información parcial, véase la nota metodológica.

FUENTE: Elaborados por la DEOEG con base en información relativa a las estadísticas de participación electoral de las elecciones locales de 2000 a 2021, cuya información fue adaptada al MGE 2021.

Distrito electoral local 23

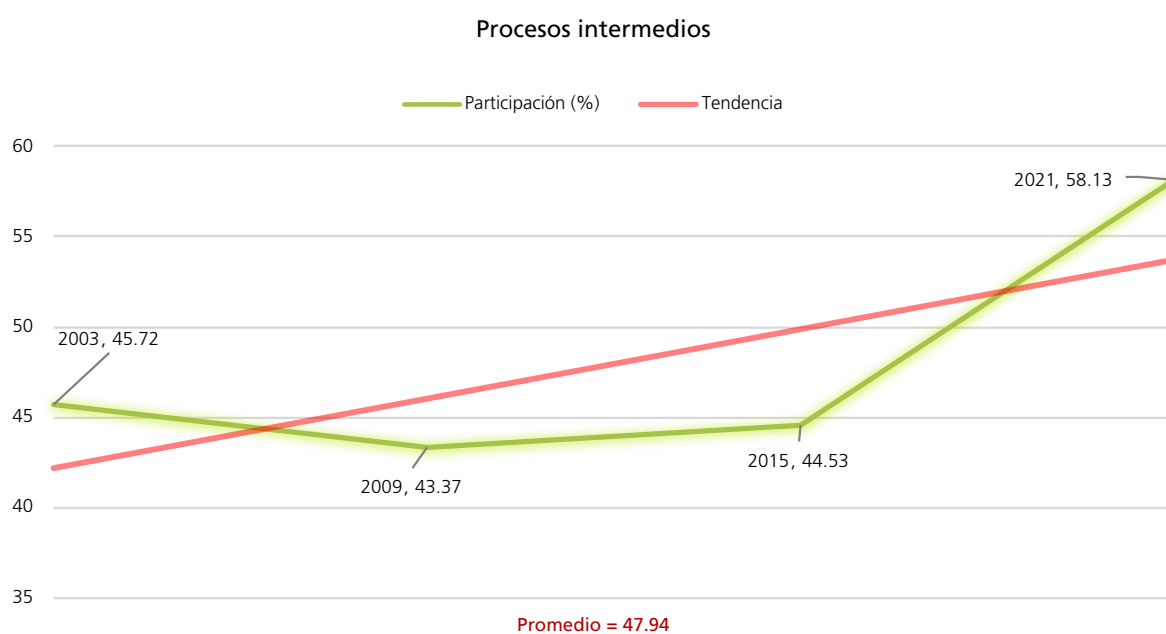
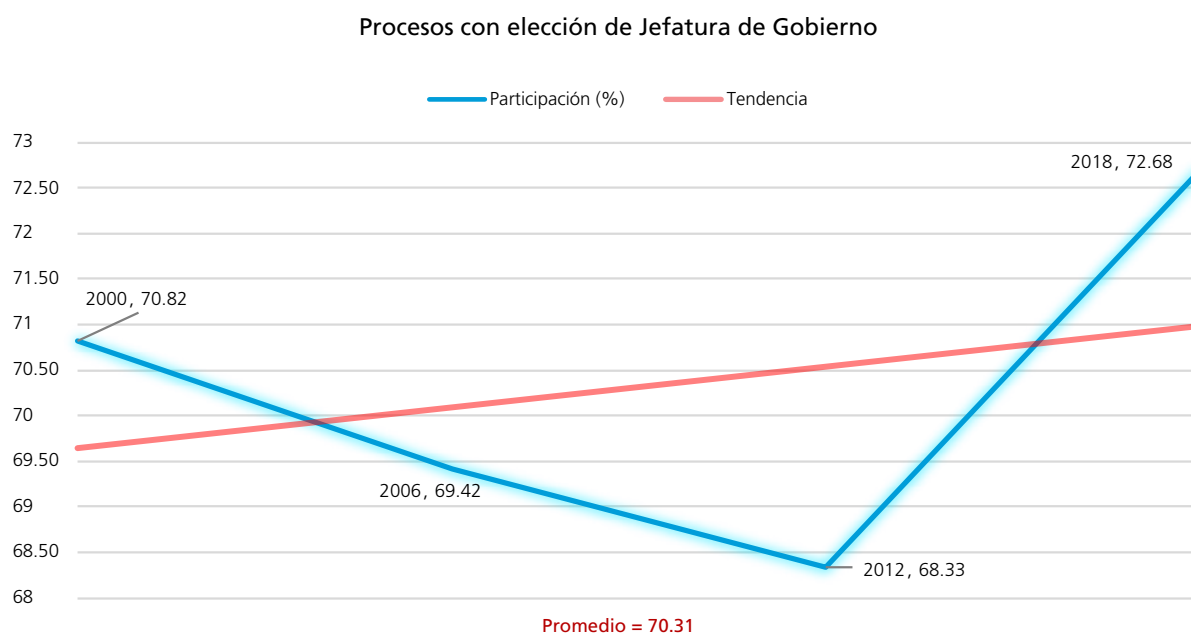
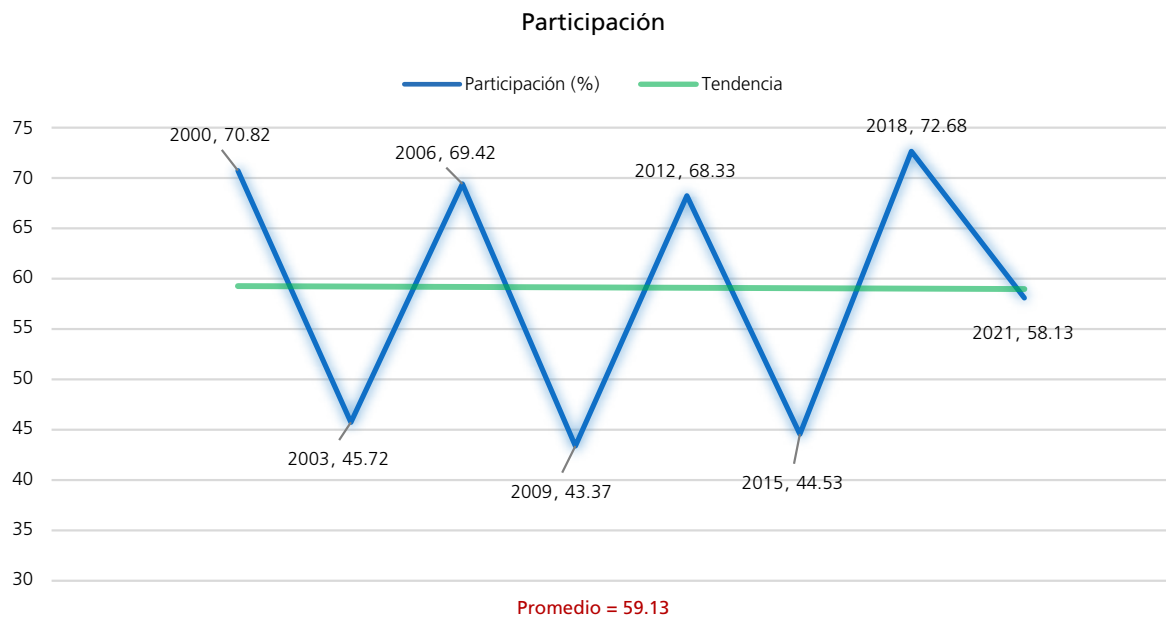
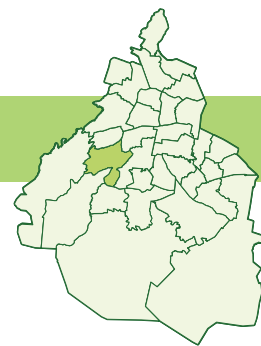

FUENTE: Elaboradas por la DEOEYG con base en información relativa a las estadísticas de participación electoral de las elecciones locales de 2000 a 2021, cuya información fue adaptada al MGE 2021.

Personas votantes

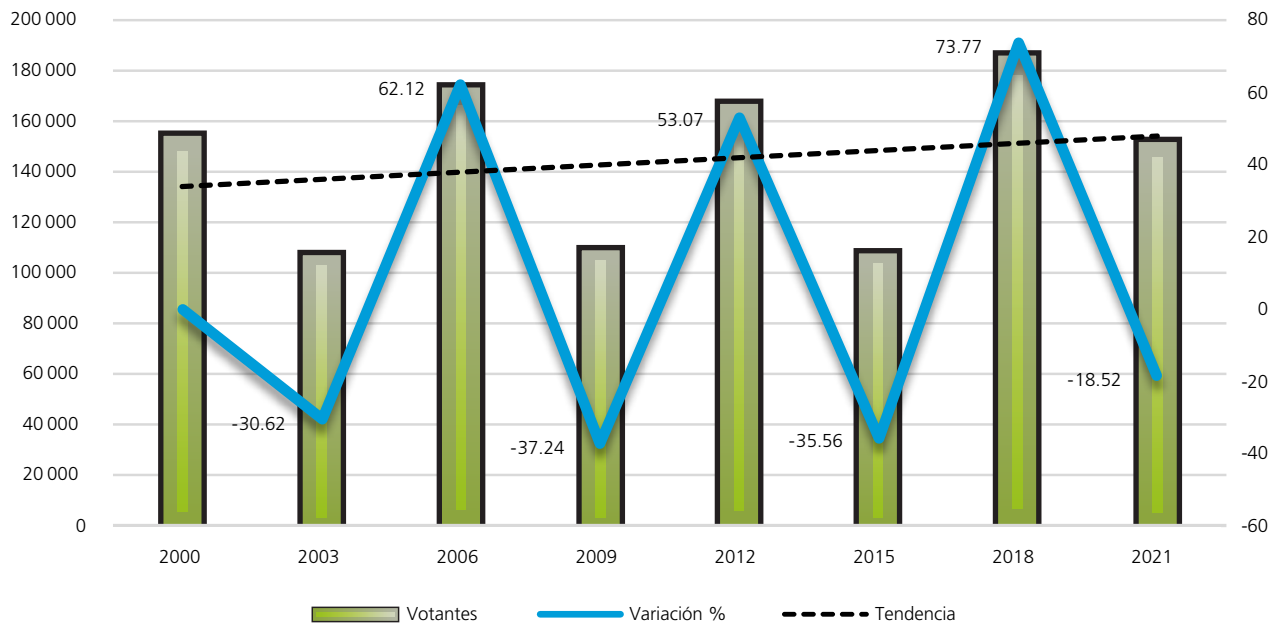

Procesos con elección de Jefatura de Gobierno

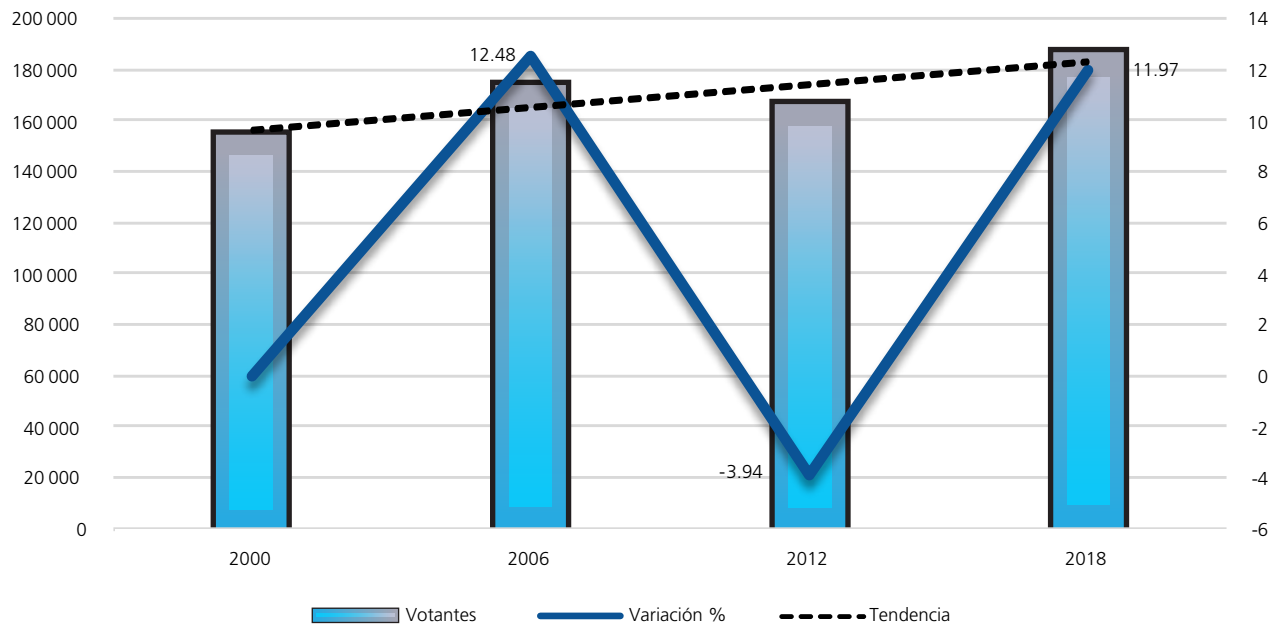

Procesos intermedios

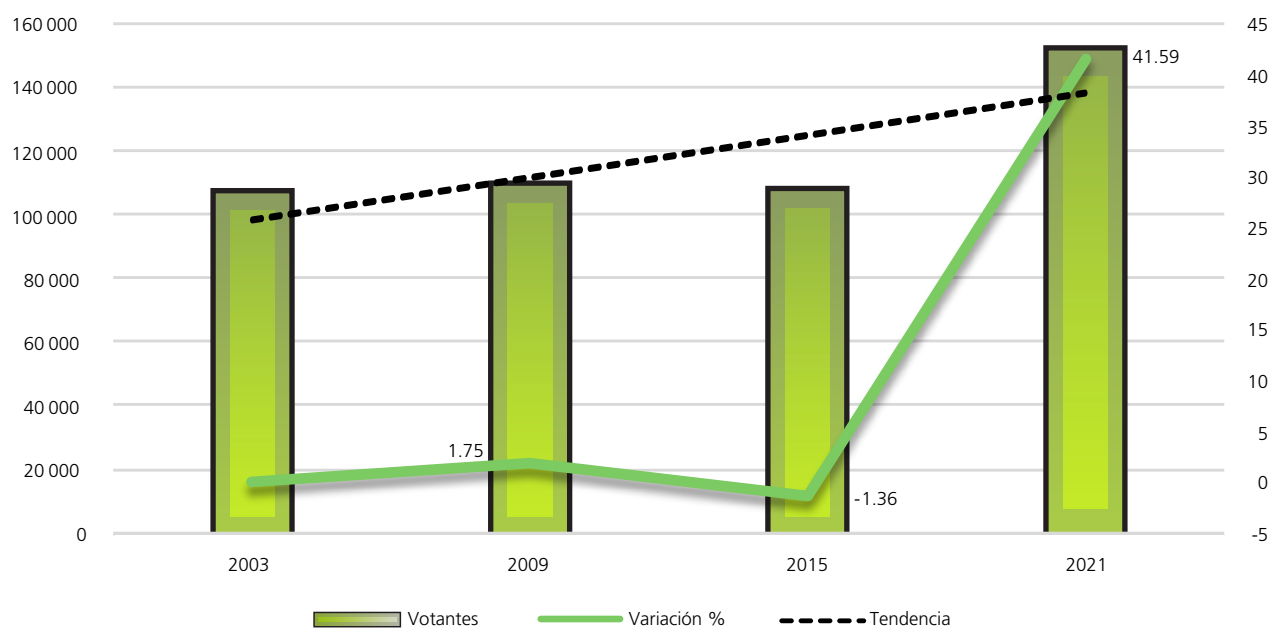

FUENTE: Elaboradas por la DEOEYG con base en información relativa a las estadísticas de participación electoral de las elecciones locales de 2000 a 2021, cuya información fue adaptada al MGE 2021.

Composición de la lista nominal, votantes, no votantes y relación hombres-mujeres observada

Proceso electoral	Lista nominal		Votantes		No votantes		Relación hombres-mujeres		
	Mujeres	Hombres	Mujeres	Hombres	Mujeres	Hombres	Lista nominal	Votantes	No votantes
2000	117353	99879	85536	68303	31817	31576	85	80	99
2003	125810	107637	59799	46931	66011	60706	86	78	92
2006	134039	115223	96691	76345	37348	38878	86	79	104
2009	134494	115931	62037	46560	72457	69371	86	75	96
2012	130665	112621	89429	76798	41236	35823	86	86	87
2015	129295	111277	61570	45547	67725	65730	86	74	97
2018	137632	118462	104737	81395	32895	37067	86	78	113
2021	139974	120940	85341	66327	54633	54613	86	78	100
Promedio	131158	112746	80643	63526	50515	49221	86	79	99

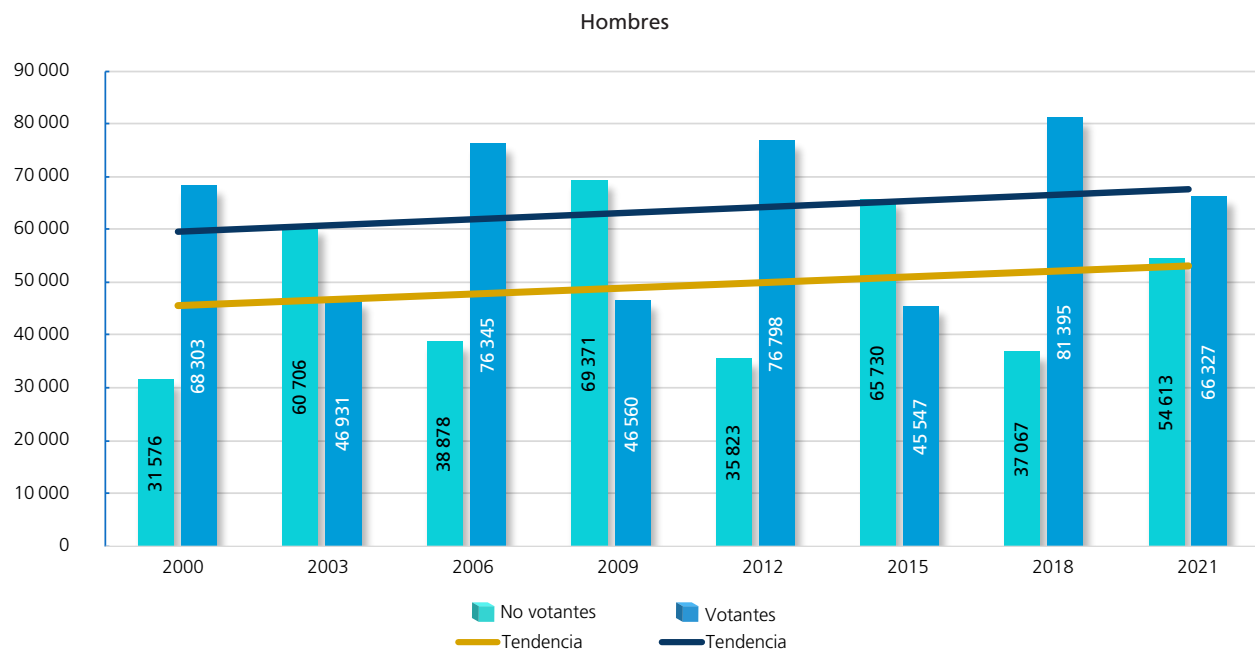
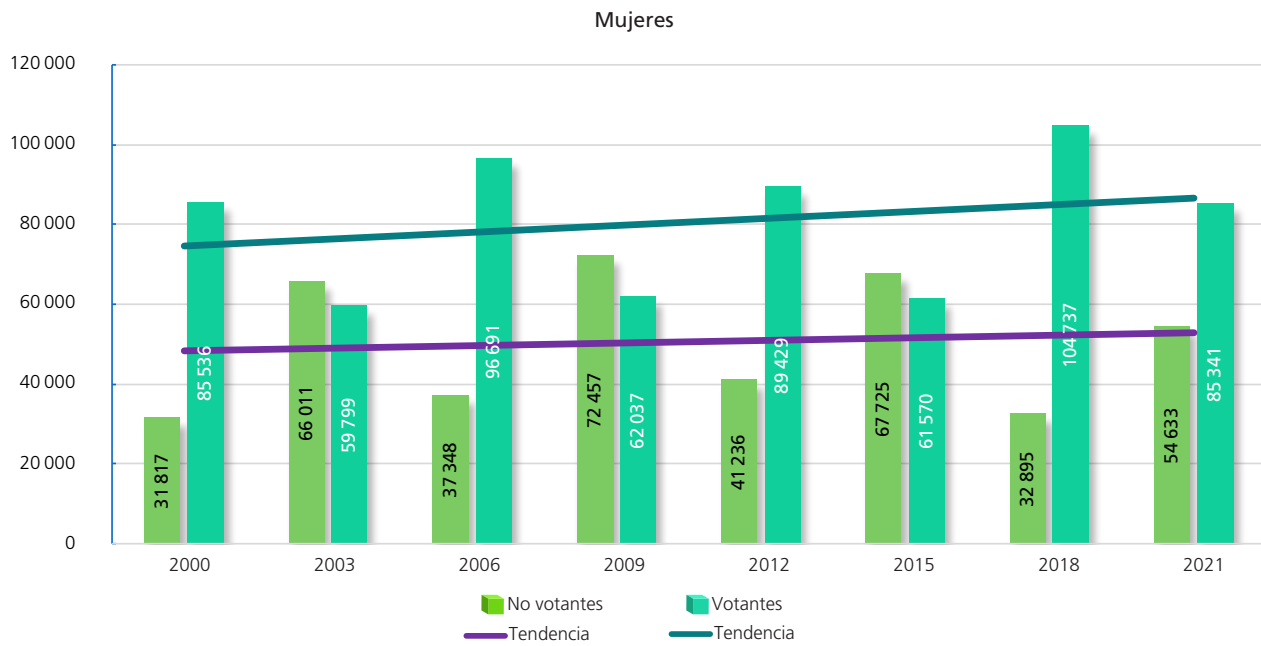

FUENTE: Elaboradas por la DEOEYG con base en información relativa a las estadísticas de participación electoral de las elecciones locales de 2000 a 2021, cuya información fue adaptada al MGE 2021.

Participación y abstención según sexo (porcentaje)



Proporción en la lista nominal, según sexo	Participación	Abstención
--	---------------	------------

Mujeres

Año	Proporción en la lista nominal, según sexo	Participación	Abstención
2000	54.02	72.89	27.11
2003	53.89	47.53	52.47
2006	53.77	72.14	27.86
2009	53.71	46.13	53.87
2012	53.71	68.44	31.56
2015	53.74	48	52
2018	53.74	76.10	23.90
2021	53.65	60.97	39.03
Promedio	53.78	61.48	38.52



Proporción en la lista nominal, según sexo	Participación	Abstención
--	---------------	------------

Hombres

Año	Proporción en la lista nominal, según sexo	Participación	Abstención
2000	45.98	68.39	31.61
2003	46.11	43.60	56.40
2006	46.23	66.26	33.74
2009	46.29	40.16	59.84
2012	46.29	68.19	31.81
2015	46.26	40.93	59.07
2018	46.26	68.71	31.29
2021	46.35	54.84	45.16
Promedio	46.22	56.39	43.62

Participación y abstención por proceso según sexo (porcentaje)

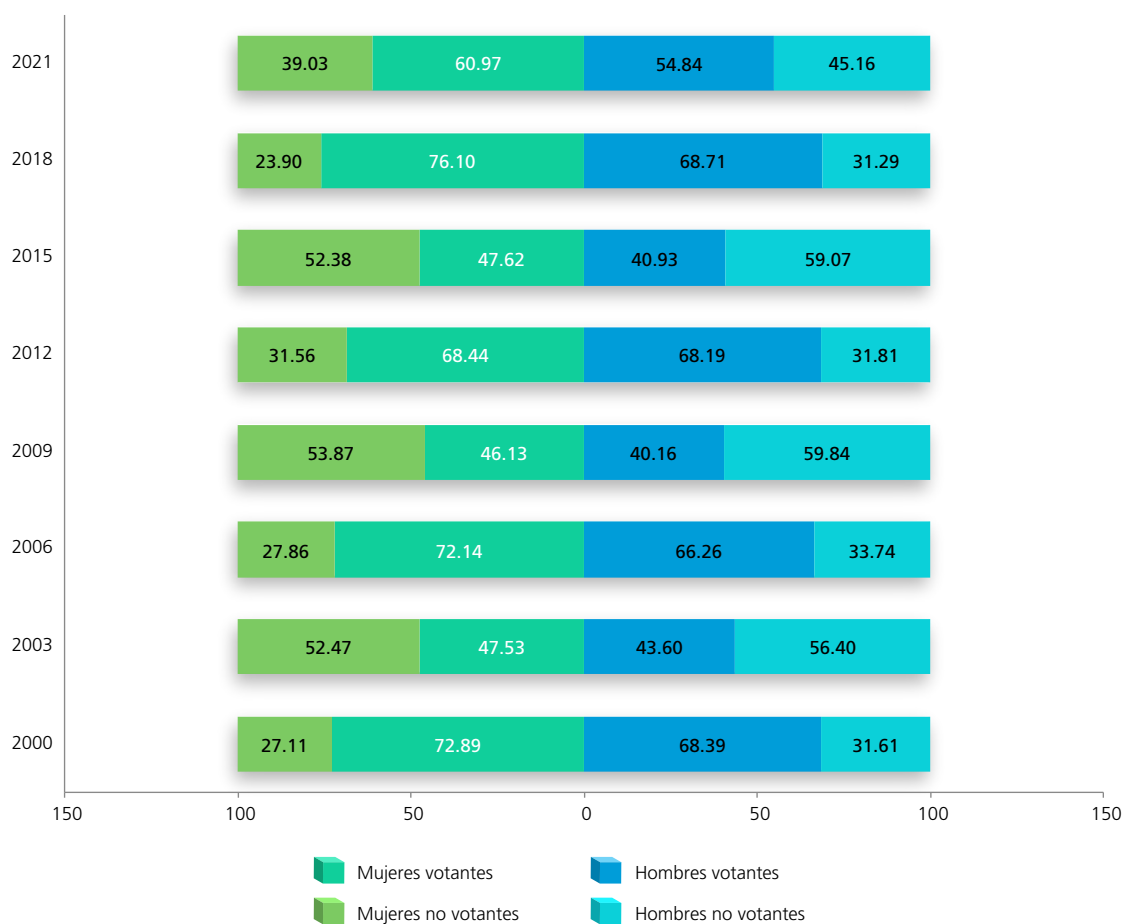

FUENTE: Elaboradas por la DEOEYG con base en información relativa a las estadísticas de participación electoral de las elecciones locales de 2000 a 2021, cuya información fue adaptada al MGE 2021.

Lista nominal según sexo y grupo etario
(procesos con elección de Jefatura de Gobierno)

Grupo etario	2000			2006			2012			2018		
	Mujeres	Hombres	Total	Mujeres	Hombres	Total	Mujeres	Hombres	Total	Mujeres	Hombres	Total
18 a 19	3783	3802	7585	4363	4213	8576	3995	4092	8087	4209	4133	8342
(%)	3.22	3.81	3.49	3.25	3.66	3.44	3.06	3.63	3.32	3.06	3.49	3.26
20 a 24	14018	13242	27260	14212	13641	27853	13079	12636	25715	12468	12793	25261
(%)	11.95	13.26	12.55	10.60	11.84	11.18	10.01	11.22	10.57	9.06	10.80	9.86
25 a 29	16747	15550	32297	14714	13778	28492	13644	13236	26880	13480	13218	26698
(%)	14.27	15.57	14.87	10.98	11.96	11.43	10.44	11.75	11.05	9.79	11.16	10.43
30 a 34	14713	13301	28014	16153	15236	31389	13380	12552	25932	12804	12125	24929
(%)	12.54	13.32	12.90	12.05	13.22	12.59	10.24	11.15	10.66	9.30	10.23	9.73
35 a 39	13375	11377	24752	14877	13466	28343	13504	12376	25880	12468	11370	23838
(%)	11.40	11.39	11.39	11.10	11.69	11.37	10.34	10.99	10.64	9.06	9.60	9.31
40 a 44	11929	9804	21733	13348	11536	24884	13065	11558	24623	12640	11195	23835
(%)	10.16	9.81	10	9.96	10.01	9.98	10	10.26	10.12	9.18	9.45	9.31
45 a 49	10117	8313	18430	12438	10150	22588	12011	10103	22114	13162	11197	24359
(%)	8.62	8.32	8.48	9.28	8.81	9.06	9.19	8.97	9.09	9.56	9.45	9.51
50 a 54	8334	6775	15109	10467	8572	19039	11459	9123	20582	11947	9738	21685
(%)	7.10	6.78	6.96	7.81	7.44	7.64	8.77	8.10	8.46	8.68	8.22	8.47
55 a 59	6428	5011	11439	8458	7018	15476	9751	7678	17429	11252	8940	20192
(%)	5.48	5.02	5.27	6.31	6.09	6.21	7.46	6.82	7.16	8.18	7.55	7.88
60 a 64	5171	3953	9124	6679	5233	11912	7530	6182	13712	9711	7381	17092
(%)	4.41	3.96	4.20	4.98	4.54	4.78	5.76	5.49	5.64	7.06	6.23	6.67
65 y más	12738	8751	21489	18330	12380	30710	19247	13085	32332	23491	16372	39863
(%)	10.85	8.76	9.89	13.68	10.74	12.32	14.73	11.62	13.29	17.07	13.82	15.57
Total	117353	99879	217232	134039	115223	249262	130665	112621	243286	137632	118462	256094
(%)	100	100	100	100	100	100	100	100	100	100	100	100

Distribución de los grupos etarios en los procesos electorales

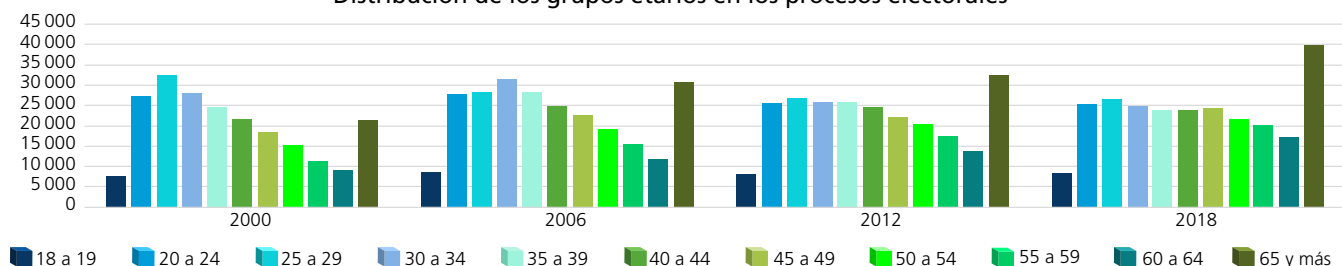

Dispersión porcentual de los grupos etarios por proceso electoral

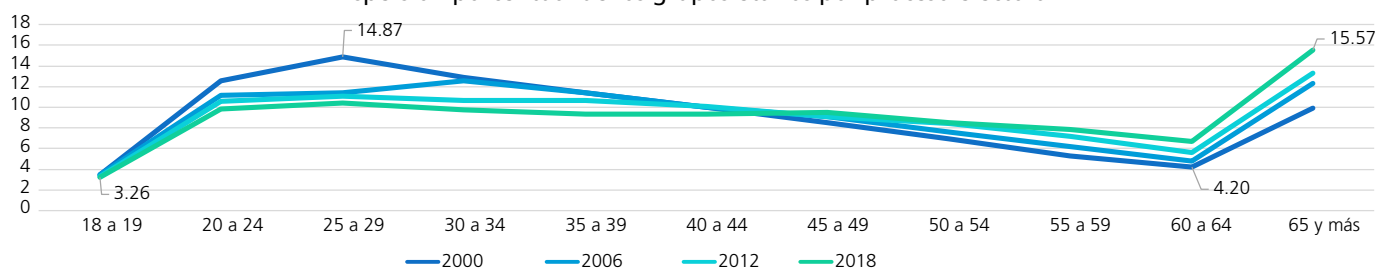

Comportamiento porcentual de los grupos etarios según sexo en los procesos electorales

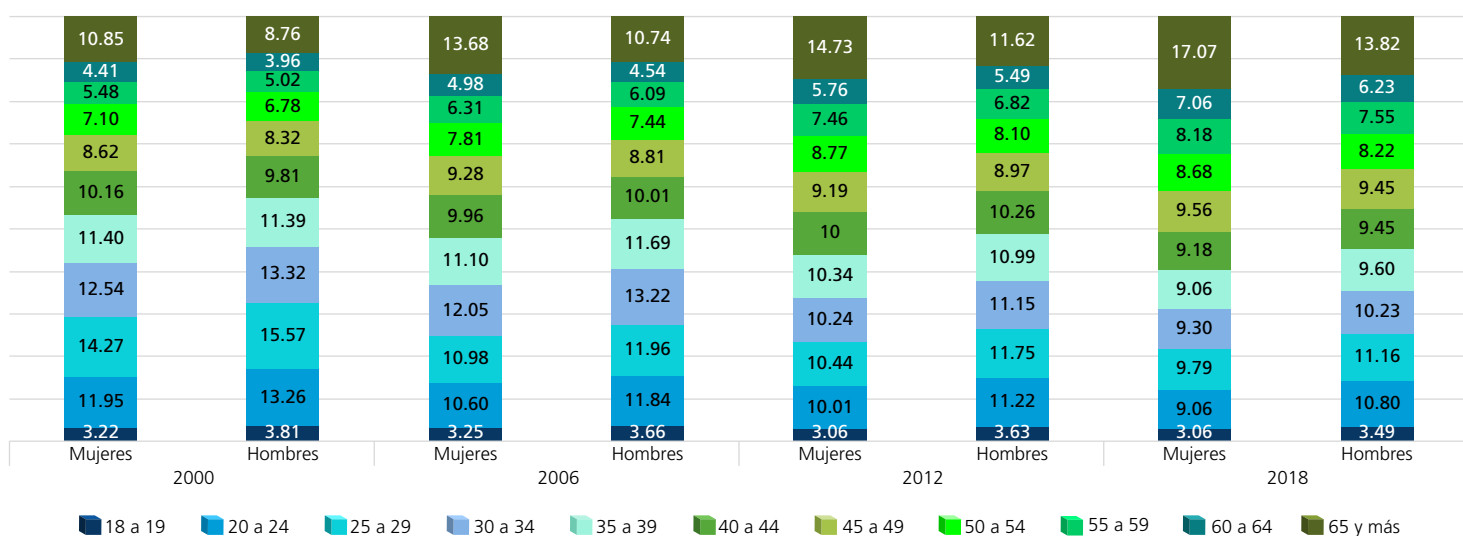

FUENTE: Elaboradas por la DEOEG con base en información relativa a las estadísticas de participación electoral de las elecciones locales de 2000 a 2021, cuya información fue adaptada al MGE 2021.

Lista nominal según sexo y grupo etario (procesos intermedios)

Grupo etario	2003			2009			2015			2021		
	Mujeres	Hombres	Total	Mujeres	Hombres	Total	Mujeres	Hombres	Total	Mujeres	Hombres	Total
18 a 19	3731	3684	7415	3580	3534	7114	3477	3643	7120	3378	3378	6756
(%)	2.97	3.42	3.18	2.66	3.05	2.84	2.69	3.27	2.96	2.41	2.79	2.59
20 a 24	13858	13105	26963	13227	12635	25862	12805	12623	25428	12183	12182	24365
(%)	11.01	12.17	11.55	9.84	10.90	10.33	9.90	11.34	10.57	8.70	10.07	9.34
25 a 29	15575	14845	30420	14095	13492	27587	13256	12835	26091	13052	13258	26310
(%)	12.38	13.79	13.03	10.48	11.64	11.02	10.25	11.53	10.85	9.32	10.96	10.08
30 a 34	16187	14732	30919	14202	13474	27676	12458	11866	24324	13167	12359	25526
(%)	12.87	13.69	13.24	10.56	11.62	11.05	9.64	10.66	10.11	9.41	10.22	9.78
35 a 39	13930	12269	26199	15412	14111	29523	12027	10951	22978	12609	11754	24363
(%)	11.07	11.40	11.22	11.46	12.17	11.79	9.30	9.84	9.55	9.01	9.72	9.34
40 a 44	12908	10980	23888	13318	11825	25143	13020	11451	24471	12125	11000	23125
(%)	10.26	10.20	10.23	9.90	10.20	10.04	10.07	10.29	10.17	8.66	9.10	8.86
45 a 49	11399	9202	20601	12617	10707	23324	11911	9977	21888	13167	11368	24535
(%)	9.06	8.55	8.82	9.38	9.24	9.31	9.21	8.97	9.10	9.41	9.40	9.40
50 a 54	9290	7693	16983	11357	9067	20424	11364	9132	20496	12345	10396	22741
(%)	7.38	7.15	7.28	8.44	7.82	8.15	8.79	8.21	8.52	8.82	8.60	8.72
55 a 59	7530	6021	13551	9103	7556	16659	10236	8051	18287	11533	9246	20779
(%)	5.99	5.59	5.81	6.77	6.52	6.65	7.92	7.24	7.60	8.24	7.64	7.97
60 a 64	5880	4571	10451	7417	5972	13389	8288	6594	14882	10499	7979	18478
(%)	4.67	4.25	4.48	5.52	5.15	5.35	6.41	5.93	6.19	7.50	6.60	7.08
65 y más	15522	10535	26057	20166	13558	33724	20453	14154	34607	25916	18020	43936
(%)	12.34	9.79	11.16	14.99	11.69	13.47	15.82	12.72	14.38	18.52	14.90	16.84
Total	125810	107637	233447	134494	115931	250425	129295	111277	240572	139974	120940	260914
(%)	100	100	100	100	100	100	100	100	100	100	100	100

Distribución de los grupos etarios en los procesos electorales

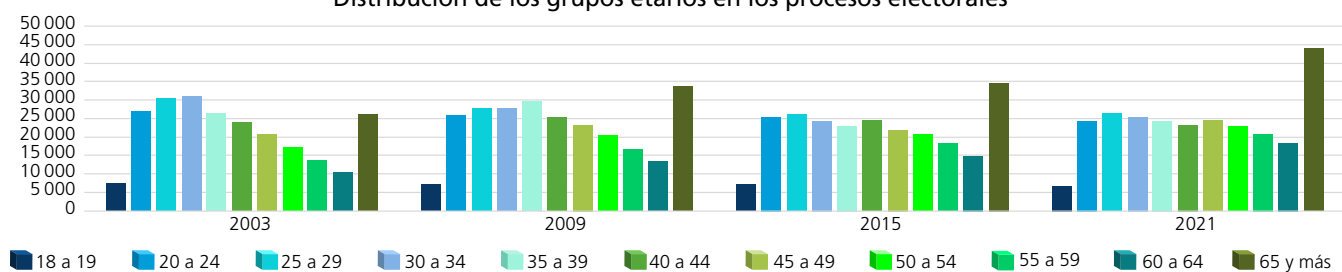

Dispersión porcentual de los grupos etarios por proceso electoral

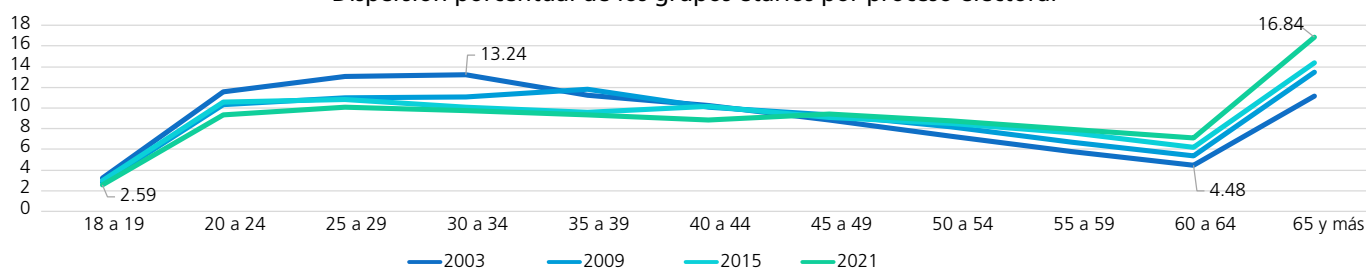

Comportamiento porcentual de los grupos etarios según sexo en los procesos electorales

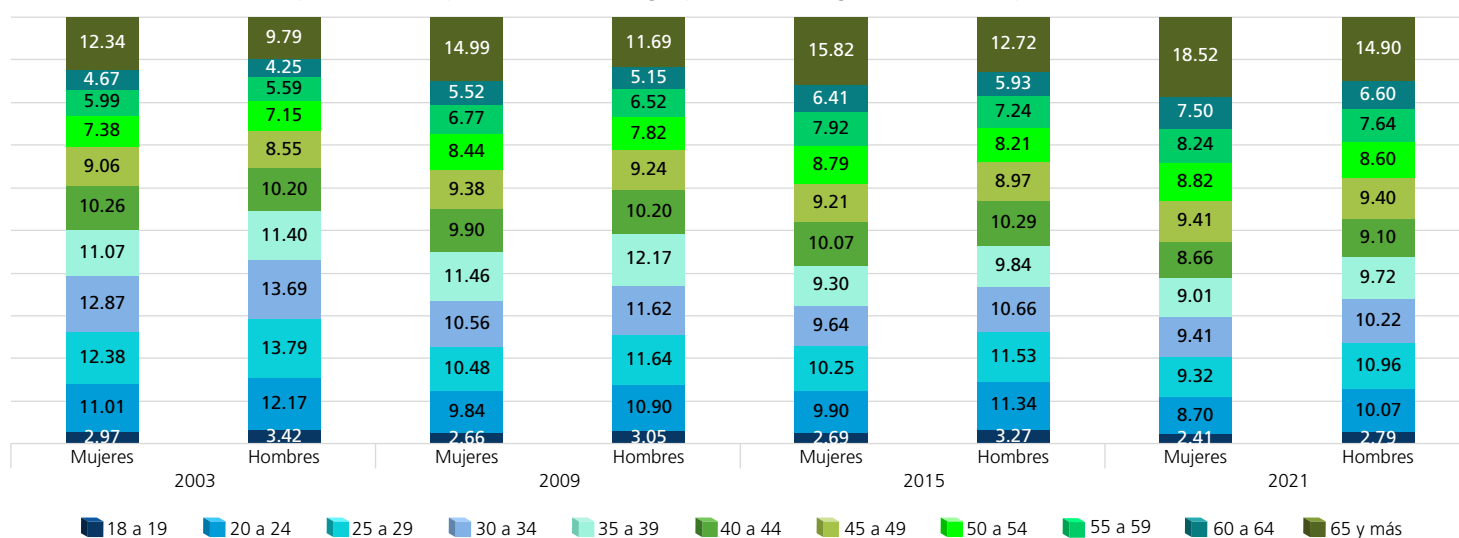

FUENTE: Elaboradas por la DEOEG con base en información relativa a las estadísticas de participación electoral de las elecciones locales de 2000 a 2021, cuya información fue adaptada al MGE 2021.

Personas votantes según sexo y grupo etario (procesos con elección de Jefatura de Gobierno)

Grupo etario	2000			2006			2012			2018		
	Mujeres	Hombres	Total	Mujeres	Hombres	Total	Mujeres	Hombres	Total	Mujeres	Hombres	Total
18 a 19	2024	1885	3909	3220	2923	6143	2774	2812	5586	3062	2851	5913
(%)	2.37	2.76	2.54	3.33	3.83	3.55	3.10	3.66	3.36	2.92	3.50	3.18
20 a 24	9077	7839	16916	9505	8036	17541	8836	8554	17390	8540	7888	16428
(%)	10.61	11.48	11	9.83	10.53	10.14	9.88	11.14	10.46	8.15	9.69	8.83
25 a 29	10839	9115	19954	9831	8081	17912	9268	9138	18406	9114	7784	16898
(%)	12.67	13.34	12.97	10.17	10.58	10.35	10.36	11.90	11.07	8.70	9.56	9.08
30 a 34	10384	8510	18894	11148	9139	20287	9110	8467	17577	9253	7472	16725
(%)	12.14	12.46	12.28	11.53	11.97	11.72	10.19	11.02	10.57	8.84	9.18	8.98
35 a 39	9922	7743	17665	10657	8550	19207	9210	8318	17528	9362	7330	16692
(%)	11.60	11.34	11.48	11.02	11.20	11.10	10.30	10.83	10.55	8.94	9.01	8.97
40 a 44	9520	7142	16662	10050	7901	17951	8849	7839	16688	9805	7550	17355
(%)	11.13	10.46	10.83	10.39	10.35	10.37	9.89	10.21	10.04	9.36	9.28	9.32
45 a 49	8233	6536	14769	9774	7347	17121	8214	6896	15110	10586	8011	18597
(%)	9.62	9.57	9.60	10.11	9.62	9.90	9.18	8.98	9.09	10.11	9.84	9.99
50 a 54	6868	5474	12342	8401	6517	14918	7966	6180	14146	9816	7189	17005
(%)	8.03	8.01	8.02	8.69	8.54	8.62	8.91	8.05	8.51	9.37	8.83	9.14
55 a 59	5318	4142	9460	6778	5447	12225	6713	5210	11923	9340	6836	16176
(%)	6.22	6.06	6.15	7.01	7.13	7.07	7.51	6.78	7.17	8.92	8.40	8.69
60 a 64	4284	3260	7544	5287	4047	9334	5237	4316	9553	8172	5901	14073
(%)	5.01	4.77	4.91	5.47	5.30	5.39	5.86	5.62	5.75	7.80	7.25	7.56
65 y más	9067	6657	15724	12040	8357	20397	13252	9068	22320	17687	12583	30270
(%)	10.60	9.75	10.22	12.45	10.95	11.79	14.82	11.81	13.43	16.89	15.46	16.26
Total	85536	68303	153839	96691	76345	173036	89429	76798	166227	104737	81395	186132
(%)	100	100	100	100	100	100	100	100	100	100	100	100

Distribución de los grupos etarios en los procesos electorales

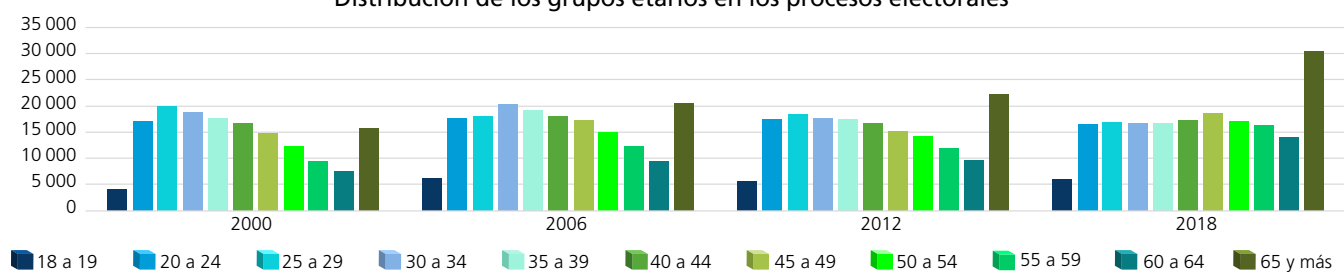

Dispersión porcentual de los grupos etarios por proceso electoral

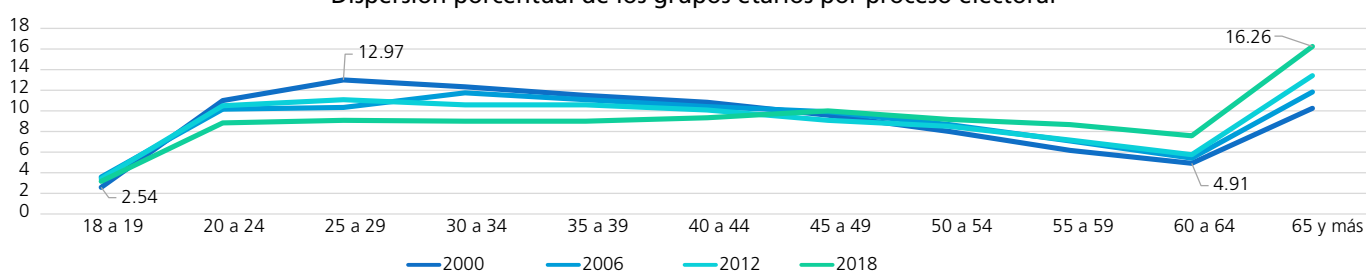

Comportamiento porcentual de los grupos etarios según sexo en los procesos electorales

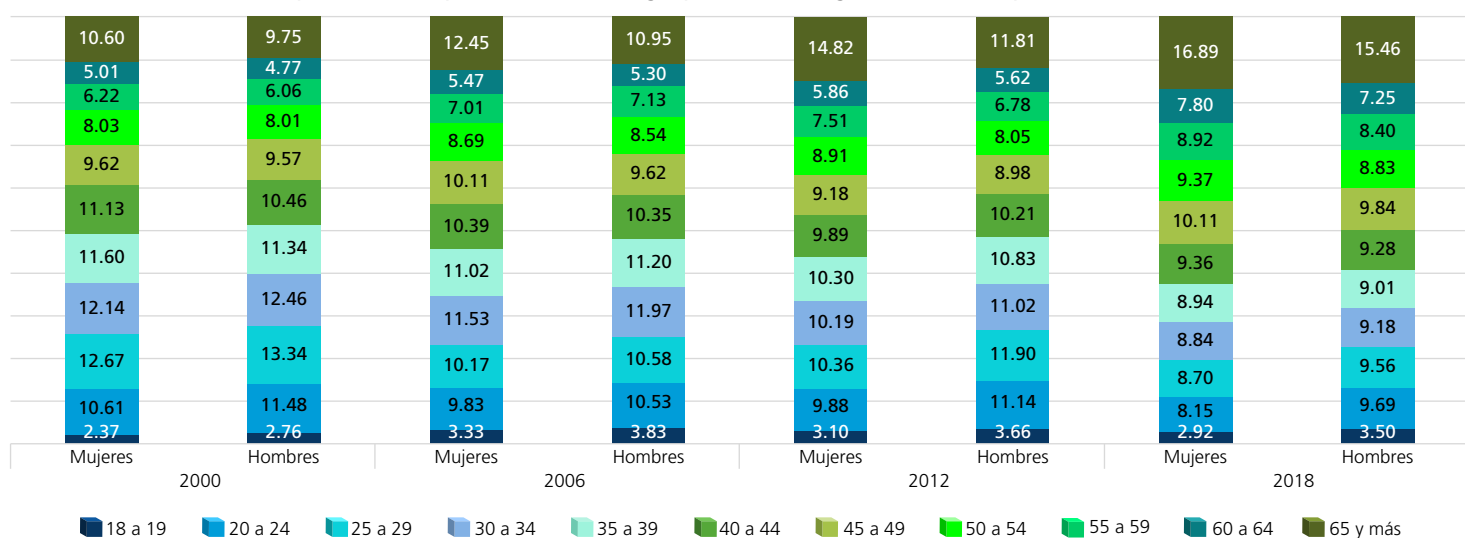

FUENTE: Elaboradas por la DEOEG con base en información relativa a las estadísticas de participación electoral de las elecciones locales de 2000 a 2021, cuya información fue adaptada al MGE 2021.

Personas votantes según sexo y grupo etario (procesos intermedios)

Grupo etario	2003			2009			2015			2021		
	Mujeres	Hombres	Total	Mujeres	Hombres	Total	Mujeres	Hombres	Total	Mujeres	Hombres	Total
18 a 19	1154	1042	2196	1547	1380	2927	1521	1491	3012	2091	1963	4054
(%)	1.93	2.22	2.06	2.49	2.96	2.70	2.47	3.27	2.81	2.45	2.96	2.67
20 a 24	5130	4233	9363	4742	3732	8474	4249	3587	7836	6157	5455	11612
(%)	8.58	9.02	8.77	7.64	8.02	7.80	6.90	7.88	7.32	7.21	8.23	7.66
25 a 29	5483	4504	9987	4842	3619	8461	4358	3369	7727	5887	5229	11116
(%)	9.17	9.60	9.36	7.81	7.77	7.79	7.08	7.40	7.21	6.90	7.88	7.33
30 a 34	6322	5131	11453	5357	3986	9343	4554	3254	7808	6409	4989	11398
(%)	10.57	10.93	10.73	8.64	8.56	8.60	7.40	7.14	7.29	7.51	7.52	7.51
35 a 39	6381	4812	11193	6551	4812	11363	5109	3690	8799	6764	5154	11918
(%)	10.67	10.25	10.49	10.56	10.33	10.46	8.30	8.10	8.22	7.93	7.77	7.86
40 a 44	6584	5007	11591	6435	4739	11174	6281	4510	10791	7335	5636	12971
(%)	11.01	10.67	10.86	10.37	10.18	10.29	10.20	9.90	10.07	8.60	8.50	8.55
45 a 49	6509	4767	11276	6574	4837	11411	6368	4400	10768	8558	6529	15087
(%)	10.88	10.16	10.56	10.60	10.39	10.51	10.34	9.66	10.05	10.03	9.84	9.95
50 a 54	5525	4555	10080	6480	4622	11102	6381	4483	10864	8580	6585	15165
(%)	9.24	9.71	9.44	10.45	9.93	10.22	10.36	9.84	10.14	10.05	9.93	10
55 a 59	4689	3695	8384	5319	4226	9545	6093	4312	10405	8320	6228	14548
(%)	7.84	7.87	7.86	8.57	9.08	8.79	9.90	9.47	9.71	9.75	9.39	9.59
60 a 64	3609	2906	6515	4450	3563	8013	5104	3922	9026	7717	5679	13396
(%)	6.04	6.19	6.10	7.17	7.65	7.38	8.29	8.61	8.43	9.04	8.56	8.83
65 y más	8413	6279	14692	9740	7044	16784	11552	8529	20081	17523	12880	30403
(%)	14.07	13.38	13.77	15.70	15.13	15.46	18.76	18.73	18.75	20.53	19.42	20.05
Total	59799	46931	106730	62037	46560	108597	61570	45547	107117	85341	66327	151668
(%)	100	100	100	100	100	100	100	100	100	100	100	100

Distribución de los grupos etarios en los procesos electorales

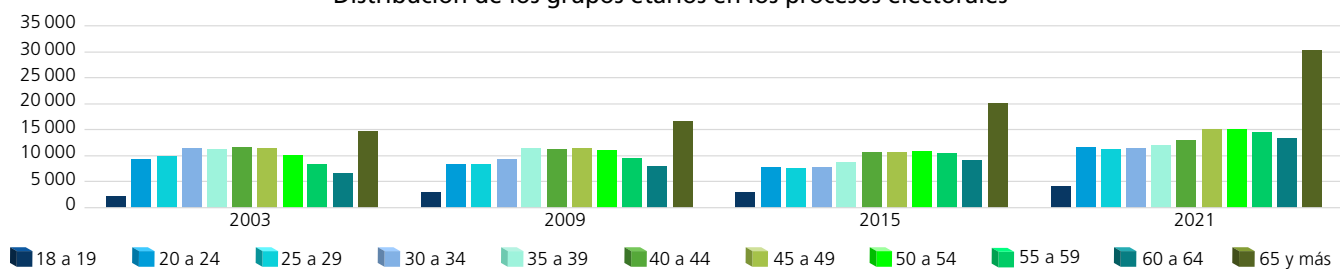

Dispersión porcentual de los grupos etarios por proceso electoral

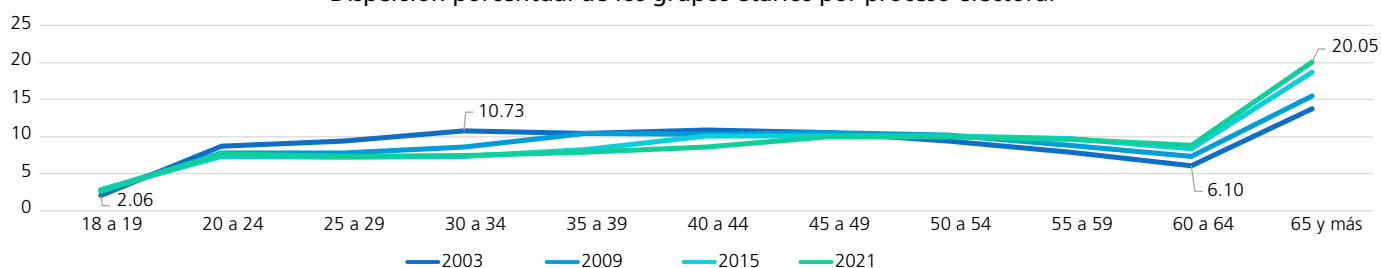

Comportamiento porcentual de los grupos etarios según sexo en los procesos electorales

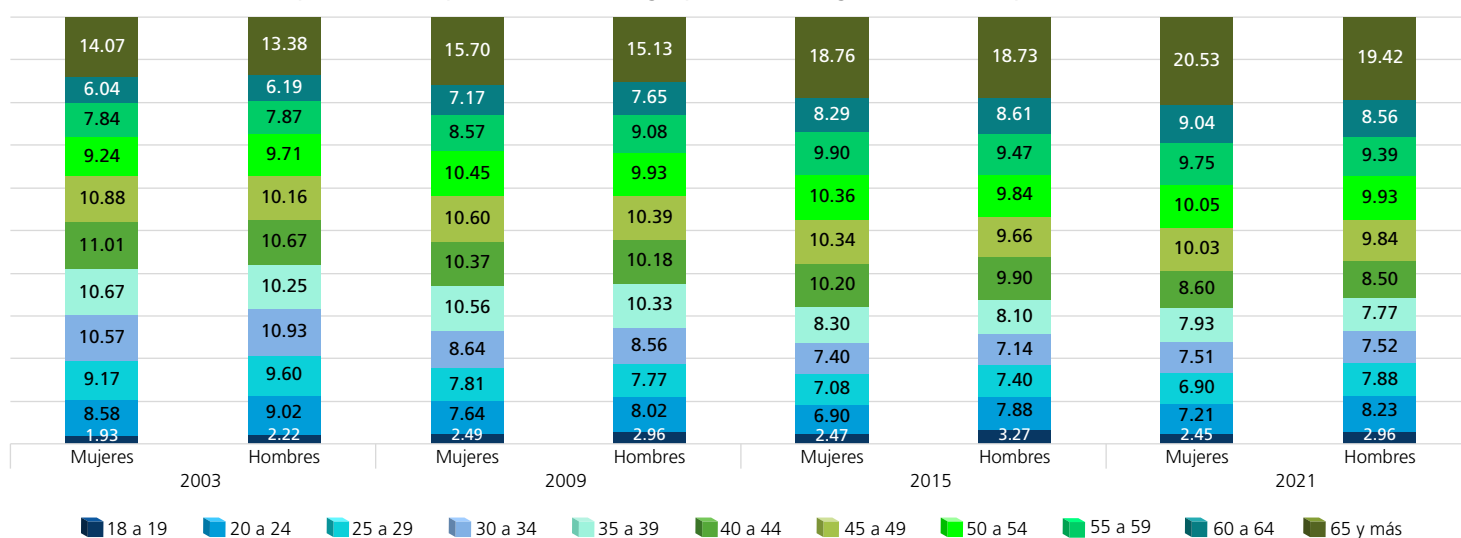

FUENTE: Elaboradas por la DEOEG con base en información relativa a las estadísticas de participación electoral de las elecciones locales de 2000 a 2021, cuya información fue adaptada al MGE 2021.

Personas no votantes según sexo y grupo etario (procesos con elección de Jefatura de Gobierno)

Grupo etario	2000			2006			2012			2018		
	Mujeres	Hombres	Total	Mujeres	Hombres	Total	Mujeres	Hombres	Total	Mujeres	Hombres	Total
18 a 19	1759	1917	3676	1143	1290	2433	1221	1280	2501	1147	1282	2429
(%)	5.53	6.07	5.80	3.06	3.32	3.19	2.96	3.57	3.25	3.49	3.46	3.47
20 a 24	4941	5403	10344	4707	5605	10312	4243	4082	8325	3928	4905	8833
(%)	15.53	17.11	16.32	12.60	14.42	13.53	10.29	11.40	10.80	11.94	13.23	12.63
25 a 29	5908	6435	12343	4883	5697	10580	4376	4098	8474	4366	5434	9800
(%)	18.57	20.38	19.47	13.08	14.65	13.88	10.61	11.44	11	13.27	14.66	14.01
30 a 34	4329	4791	9120	5005	6097	11102	4270	4085	8355	3551	4653	8204
(%)	13.60	15.17	14.39	13.40	15.68	14.56	10.36	11.40	10.84	10.80	12.55	11.73
35 a 39	3453	3634	7087	4220	4916	9136	4294	4058	8352	3106	4040	7146
(%)	10.85	11.51	11.18	11.30	12.64	11.99	10.41	11.33	10.84	9.44	10.90	10.21
40 a 44	2409	2662	5071	3298	3635	6933	4216	3719	7935	2835	3645	6480
(%)	7.57	8.43	8	8.83	9.35	9.10	10.22	10.38	10.30	8.62	9.83	9.26
45 a 49	1884	1777	3661	2664	2803	5467	3797	3207	7004	2576	3186	5762
(%)	5.92	5.63	5.78	7.13	7.21	7.17	9.21	8.95	9.09	7.83	8.60	8.24
50 a 54	1466	1301	2767	2066	2055	4121	3493	2943	6436	2131	2549	4680
(%)	4.61	4.12	4.36	5.53	5.29	5.41	8.47	8.22	8.35	6.48	6.88	6.69
55 a 59	1110	869	1979	1680	1571	3251	3038	2468	5506	1912	2104	4016
(%)	3.49	2.75	3.12	4.50	4.04	4.26	7.37	6.89	7.14	5.81	5.68	5.74
60 a 64	887	693	1580	1392	1186	2578	2293	1866	4159	1539	1480	3019
(%)	2.79	2.20	2.49	3.73	3.05	3.38	5.56	5.21	5.40	4.68	3.99	4.31
65 y más	3671	2094	5765	6290	4023	10313	5995	4017	10012	5804	3789	9593
(%)	11.54	6.63	9.09	16.84	10.35	13.53	14.54	11.21	12.99	17.64	10.22	13.71
Total	31817	31576	63393	37348	38878	76226	41236	35823	77059	32895	37067	69962
(%)	100	100	100	100	100	100	100	100	100	100	100	100

Distribución de los grupos etarios en los procesos electorales

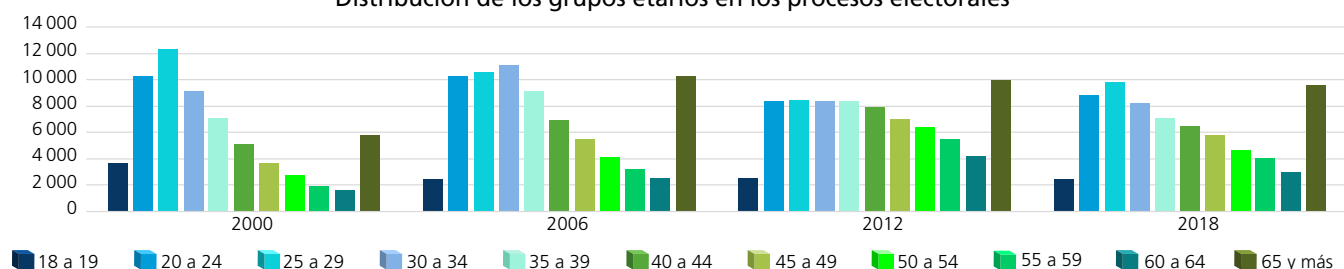

Dispersión porcentual de los grupos etarios por proceso electoral

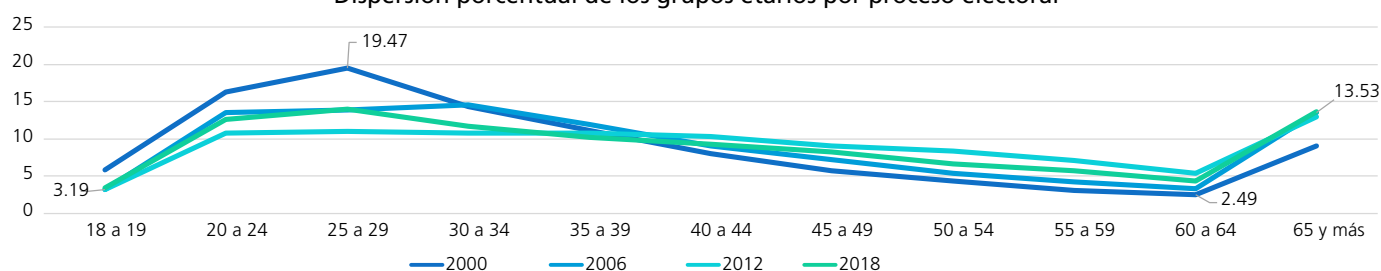

Comportamiento porcentual de los grupos etarios según sexo en los procesos electorales

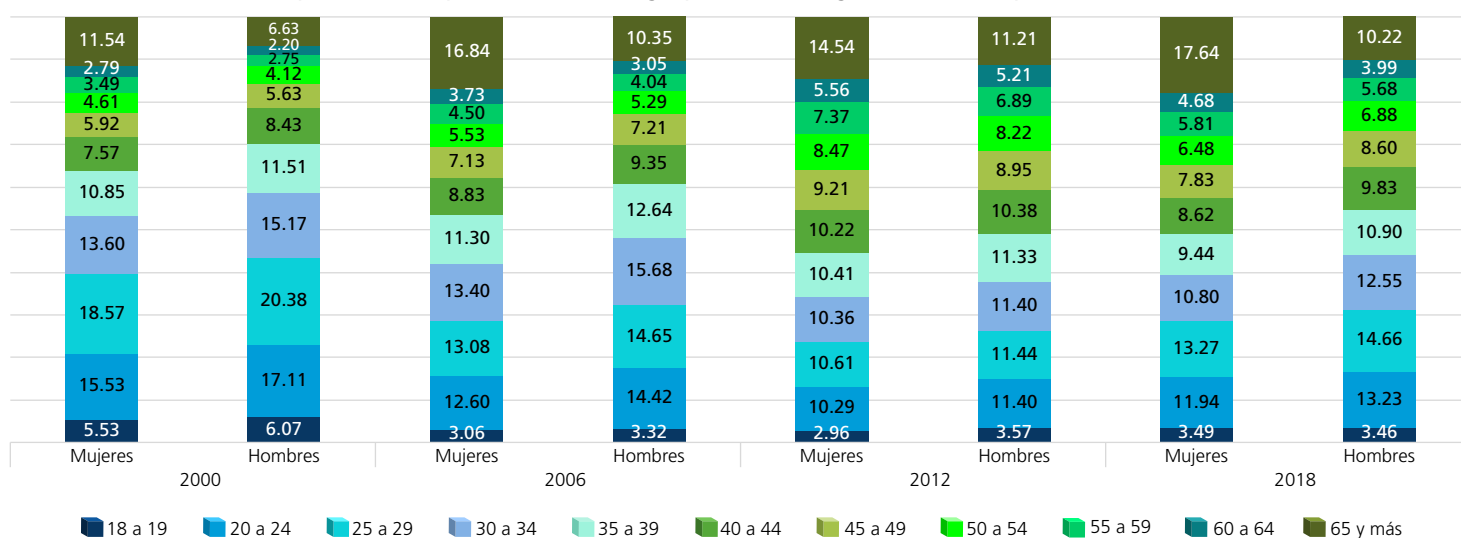

FUENTE: Elaboradas por la DEOEG con base en información relativa a las estadísticas de participación electoral de las elecciones locales de 2000 a 2021, cuya información fue adaptada al MGE 2021.

Personas no votantes según sexo y grupo etario (procesos intermedios)

Grupo etario	2003			2009			2015			2021		
	Mujeres	Hombres	Total	Mujeres	Hombres	Total	Mujeres	Hombres	Total	Mujeres	Hombres	Total
18 a 19	2577	2642	5219	2033	2154	4187	1956	2152	4108	1287	1415	2702
(%)	3.90	4.35	4.12	2.81	3.11	2.95	2.89	3.27	3.08	2.36	2.59	2.47
20 a 24	8728	8872	17600	8485	8903	17388	8556	9036	17592	6026	6727	12753
(%)	13.22	14.62	13.89	11.71	12.83	12.26	12.63	13.75	13.18	11.03	12.32	11.67
25 a 29	10092	10341	20433	9253	9873	19126	8898	9466	18364	7165	8029	15194
(%)	15.29	17.03	16.12	12.77	14.23	13.49	13.14	14.40	13.76	13.11	14.70	13.91
30 a 34	9865	9601	19466	8845	9488	18333	7904	8612	16516	6758	7370	14128
(%)	14.95	15.82	15.36	12.21	13.68	12.93	11.67	13.10	12.38	12.37	13.49	12.93
35 a 39	7549	7457	15006	8861	9299	18160	6918	7261	14179	5845	6600	12445
(%)	11.44	12.28	11.84	12.23	13.41	12.80	10.21	11.05	10.62	10.70	12.09	11.39
40 a 44	6324	5973	12297	6883	7086	13969	6739	6941	13680	4790	5364	10154
(%)	9.58	9.84	9.70	9.50	10.21	9.85	9.95	10.56	10.25	8.77	9.82	9.30
45 a 49	4890	4435	9325	6043	5870	11913	5543	5577	11120	4609	4839	9448
(%)	7.41	7.31	7.36	8.34	8.46	8.40	8.18	8.48	8.33	8.44	8.86	8.65
50 a 54	3765	3138	6903	4877	4445	9322	4983	4649	9632	3765	3811	7576
(%)	5.70	5.17	5.45	6.73	6.41	6.57	7.36	7.07	7.22	6.89	6.98	6.94
55 a 59	2841	2326	5167	3784	3330	7114	4143	3739	7882	3213	3018	6231
(%)	4.30	3.83	4.08	5.22	4.80	5.02	6.12	5.69	5.91	5.88	5.53	5.70
60 a 64	2271	1665	3936	2967	2409	5376	3184	2672	5856	2782	2300	5082
(%)	3.44	2.74	3.11	4.09	3.47	3.79	4.70	4.07	4.39	5.09	4.21	4.65
65 y más	7109	4256	11365	10426	6514	16940	8901	5625	14526	8393	5140	13533
(%)	10.77	7.01	8.97	14.39	9.39	11.94	13.14	8.56	10.88	15.36	9.41	12.39
Total	66011	60706	126717	72457	69371	141828	67725	65730	133455	54633	54613	109246
(%)	100	100	100	100	100	100	100	100	100	100	100	100

Distribución de los grupos etarios en los procesos electorales

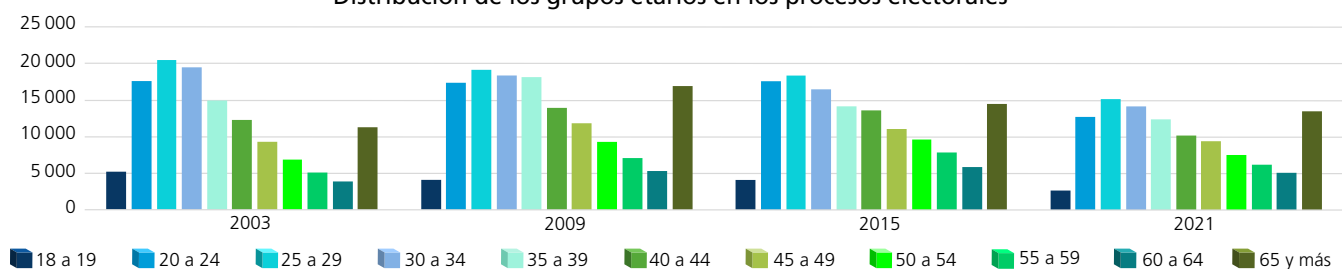

Dispersión porcentual de los grupos etarios por proceso electoral

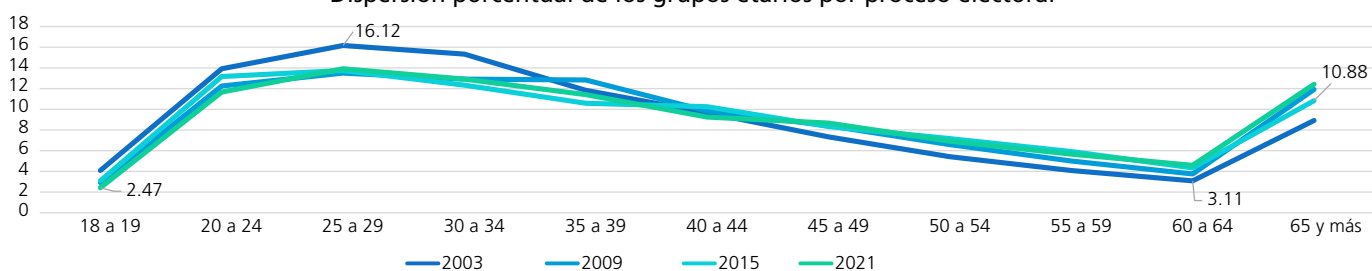

Comportamiento porcentual de los grupos etarios según sexo en los procesos electorales

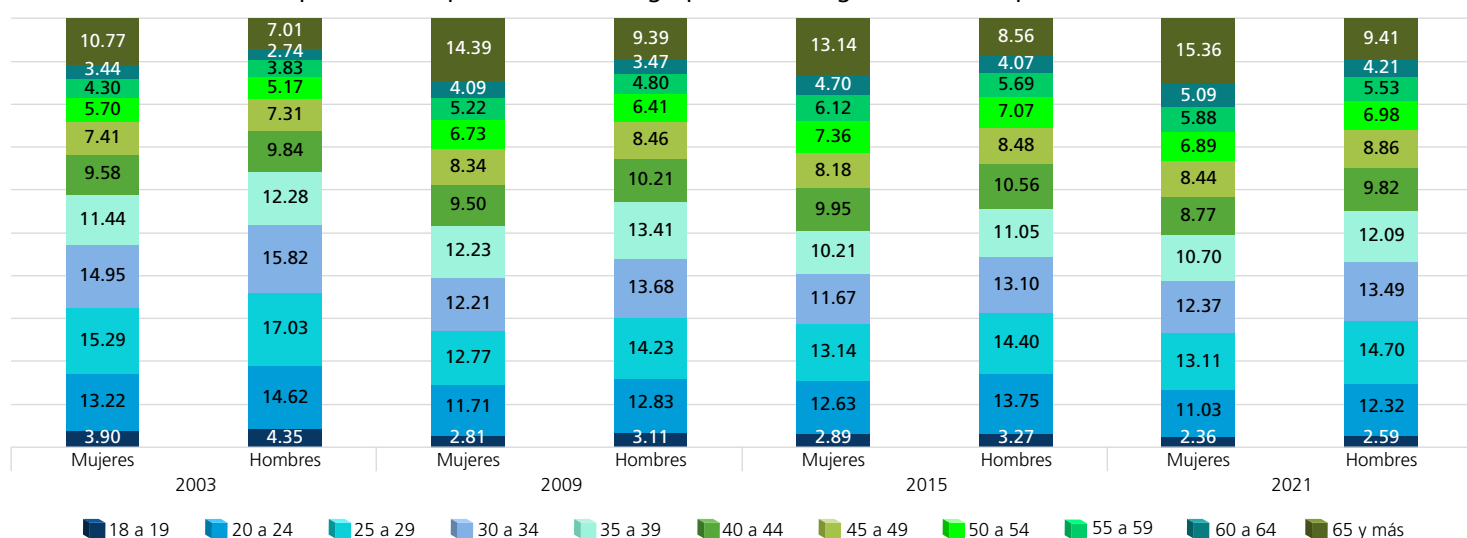

FUENTE: Elaboradas por la DEOEG con base en información relativa a las estadísticas de participación electoral de las elecciones locales de 2000 a 2021, cuya información fue adaptada al MGE 2021.

Participación según sexo y grupo etario (porcentaje)



Mujeres

	2000	2003	2006	2009	2012	2015	2018	2021	Promedio (elecciones con Jefatura de Gobierno)	Promedio (elecciones intermedias)	Promedio general
18 a 19	53.50	30.93	73.80	43.21	69.44	43.74	72.75	61.90	67.37	44.95	56.16
20 a 24	64.75	37.02	66.88	35.85	67.56	33.18	68.50	50.54	66.92	39.15	53.04
25 a 29	64.72	35.20	66.81	34.35	67.93	32.88	67.61	45.10	66.77	36.88	51.83
30 a 34	70.58	39.06	69.02	37.72	68.09	36.55	72.27	48.67	69.99	40.50	55.25
35 a 39	74.18	45.81	71.63	42.51	68.20	42.48	75.09	53.64	72.28	46.11	59.19
40 a 44	79.81	51.01	75.29	48.32	67.73	48.24	77.57	60.49	75.10	52.02	63.56
45 a 49	81.38	57.10	78.58	52.10	68.39	53.46	80.43	65	77.20	56.92	67.06
50 a 54	82.41	59.47	80.26	57.06	69.52	56.15	82.16	69.50	78.59	60.55	69.57
55 a 59	82.73	62.27	80.14	58.43	68.84	59.53	83.01	72.14	78.68	63.09	70.89
60 a 64	82.85	61.38	79.16	60	69.55	61.58	84.15	73.50	78.93	64.12	71.52
65 y más	71.18	54.20	65.68	48.30	68.85	56.48	75.29	67.61	70.25	56.65	63.45



Hombres

	2000	2003	2006	2009	2012	2015	2018	2021	Promedio (elecciones con Jefatura de Gobierno)	Promedio (elecciones intermedias)	Promedio general
18 a 19	49.58	28.28	69.38	39.05	68.72	40.93	68.98	58.11	64.17	41.59	52.88
20 a 24	59.20	32.30	58.91	29.54	67.70	28.42	61.66	44.78	61.87	33.76	47.81
25 a 29	58.62	30.34	58.65	26.82	69.04	26.25	58.89	39.44	61.30	30.71	46.01
30 a 34	63.98	34.83	59.98	29.58	67.46	27.42	61.62	40.37	63.26	33.05	48.16
35 a 39	68.06	39.22	63.49	34.10	67.21	33.70	64.47	43.85	65.81	37.72	51.76
40 a 44	72.85	45.60	68.49	40.08	67.82	39.39	67.44	51.24	69.15	44.08	56.61
45 a 49	78.62	51.80	72.38	45.18	68.26	44.10	71.55	57.43	72.70	49.63	61.17
50 a 54	80.80	59.21	76.03	50.98	67.74	49.09	73.82	63.34	74.60	55.66	65.13
55 a 59	82.66	61.37	77.61	55.93	67.86	53.56	76.47	67.36	76.15	59.56	67.85
60 a 64	82.47	63.57	77.34	59.66	69.82	59.48	79.95	71.17	77.40	63.47	70.43
65 y más	76.07	59.60	67.50	51.95	69.30	60.26	76.86	71.48	72.43	60.82	66.63

Mujeres

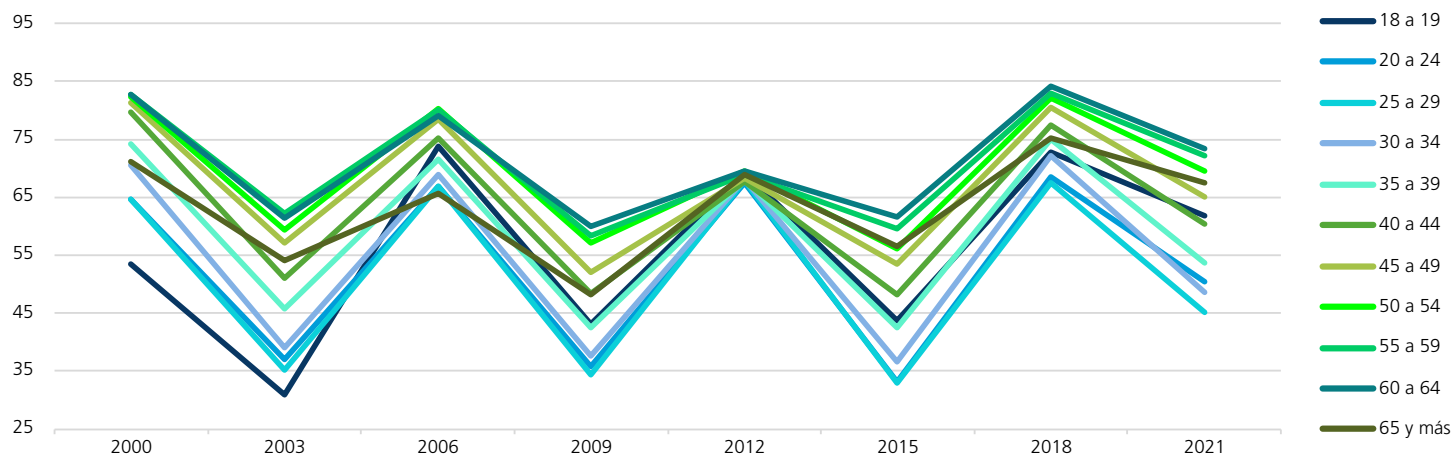

Hombres

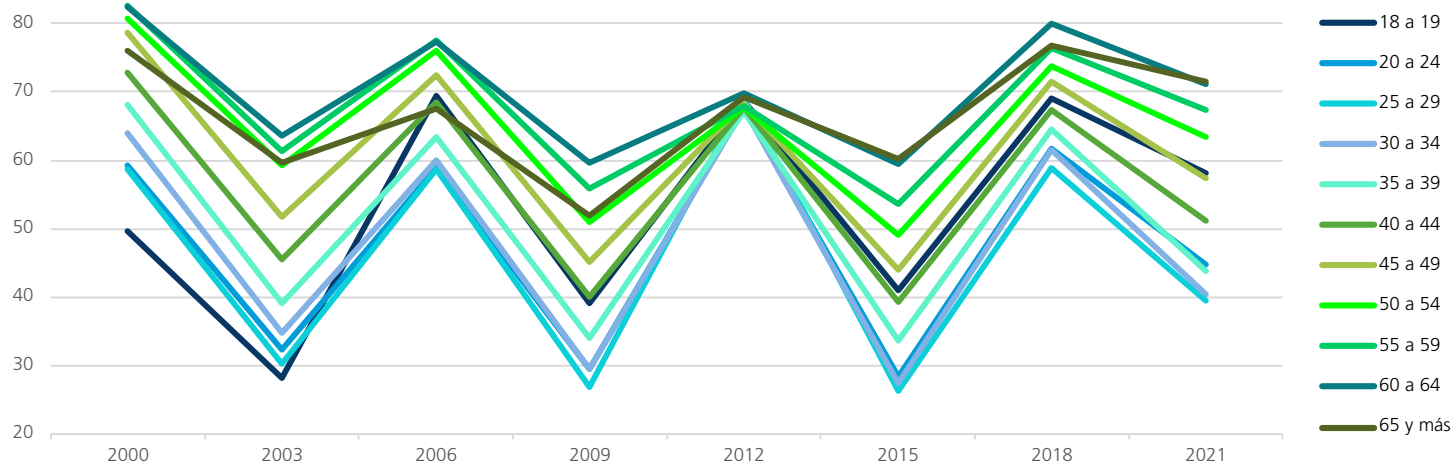

FUENTE: Elaboradas por la DEOEYG con base en información relativa a las estadísticas de participación electoral de las elecciones locales de 2000 a 2021, cuya información fue adaptada al MGE 2021.

Comportamiento de la participación por sección electoral

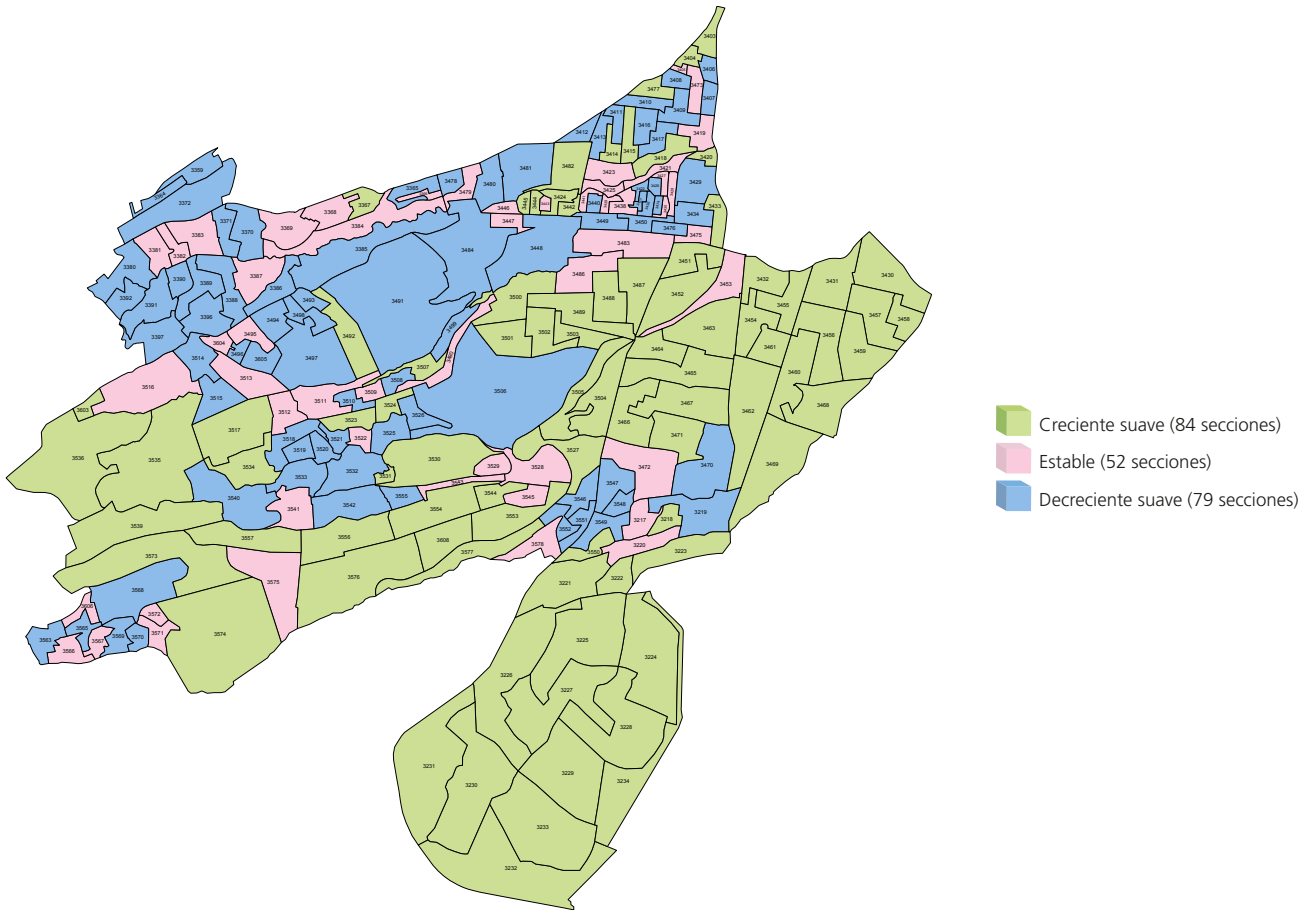

Gran grupo etario y sexo más participativo a lo largo de los procesos electorales por sección electoral

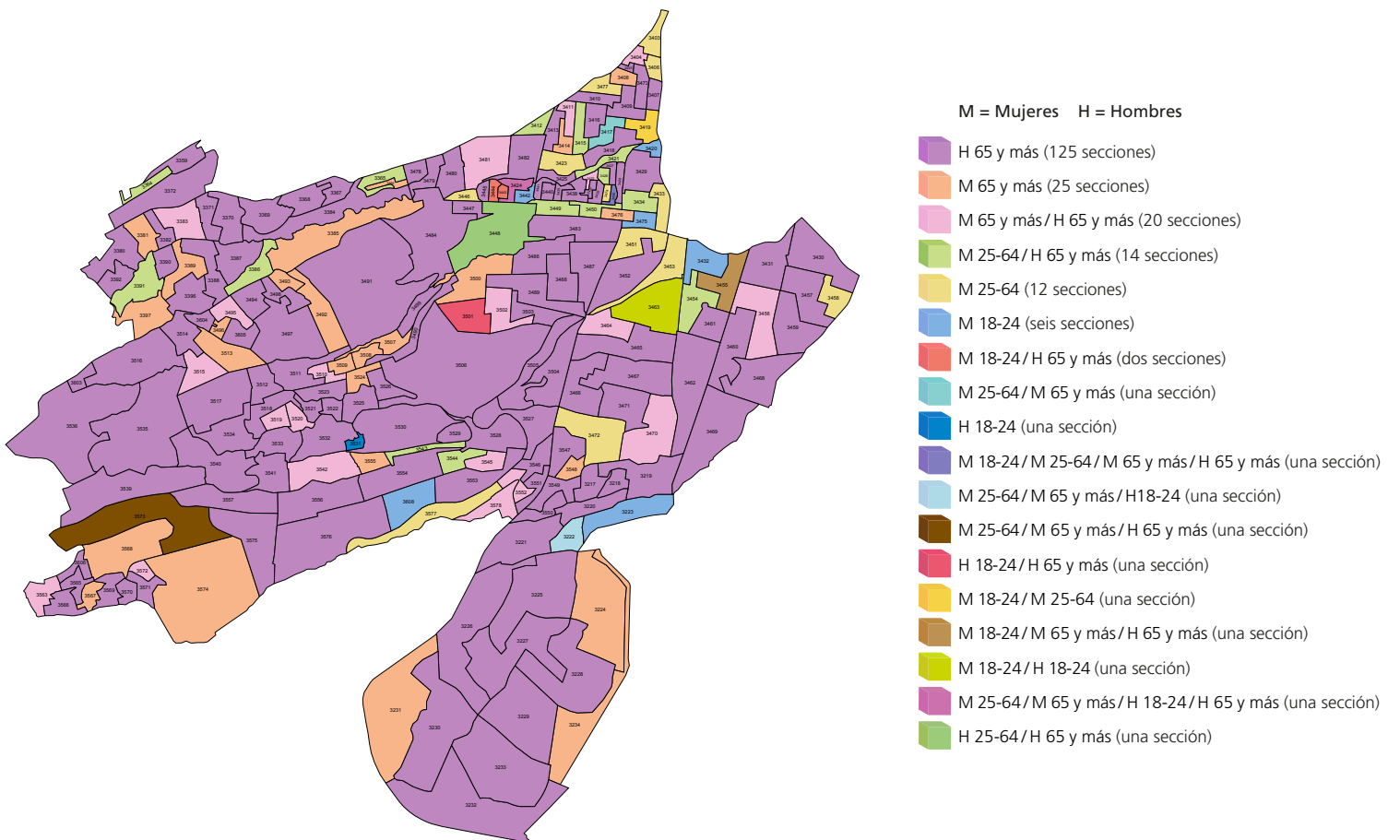

NOTA: El cálculo del comportamiento de la participación de las secciones 3427, 3453, 3414, 3608 y 3366 se realizó con información parcial, véase la nota metodológica.

FUENTE: Elaborados por la DEOEG con base en información relativa a las estadísticas de participación electoral de las elecciones locales de 2000 a 2021, cuya información fue adaptada al MGE 2021.

Distrito electoral local 24

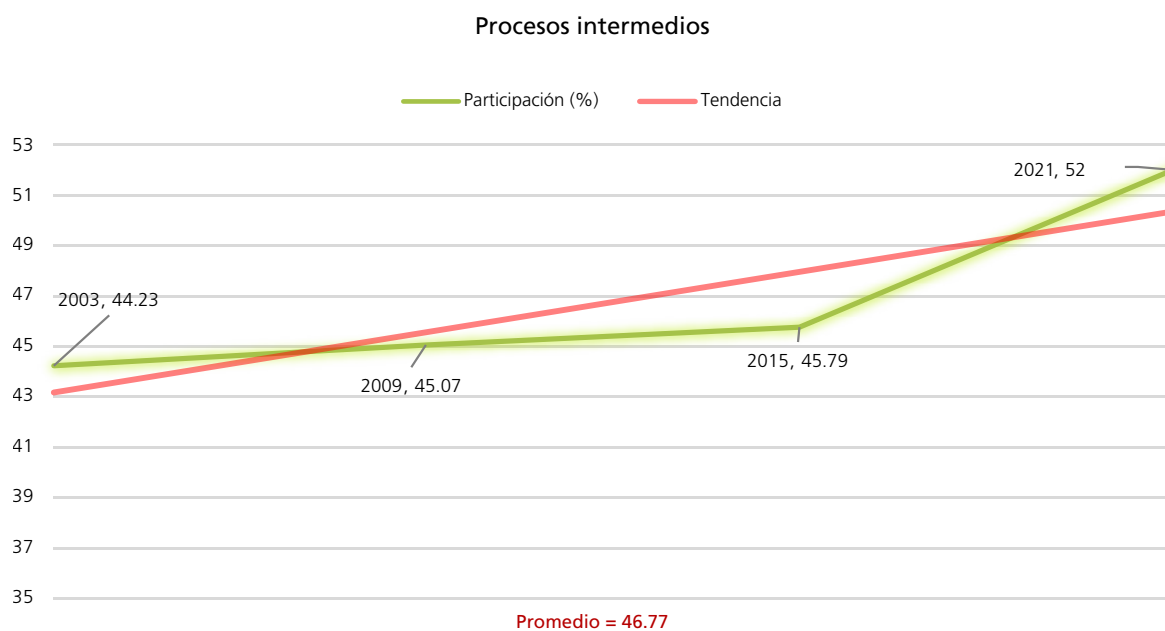
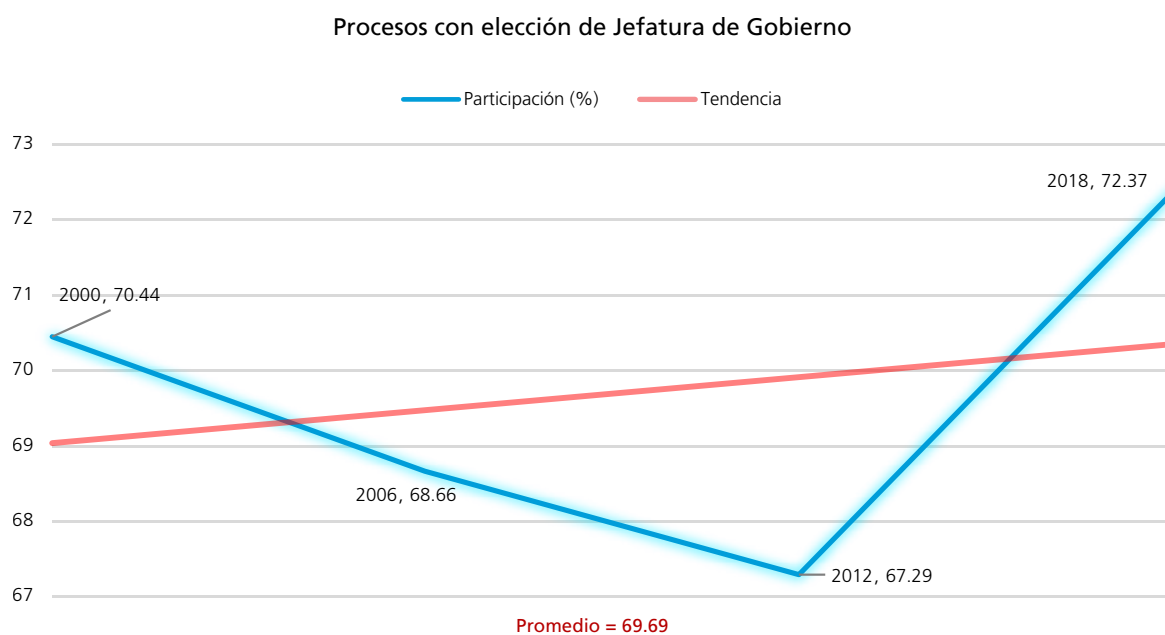
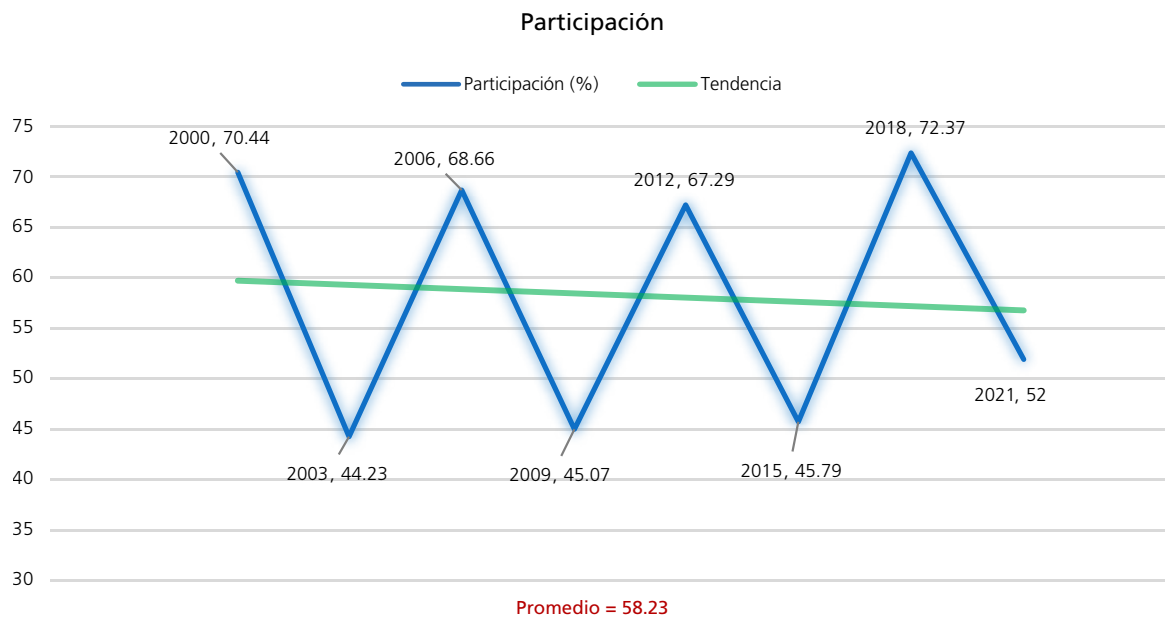
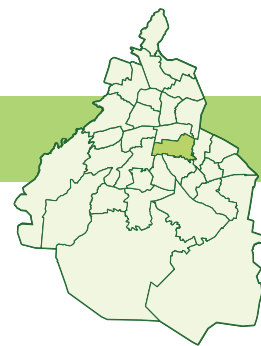

FUENTE: Elaboradas por la DEOEYG con base en información relativa a las estadísticas de participación electoral de las elecciones locales de 2000 a 2021, cuya información fue adaptada al MGE 2021.

Personas votantes

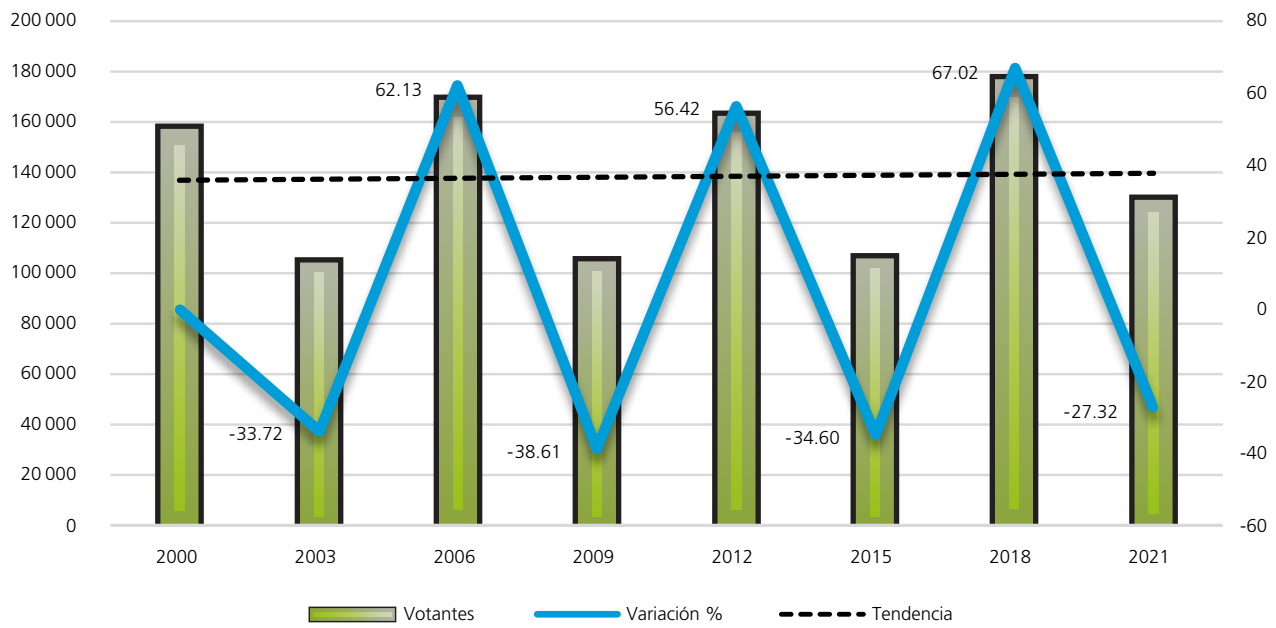

Procesos con elección de Jefatura de Gobierno

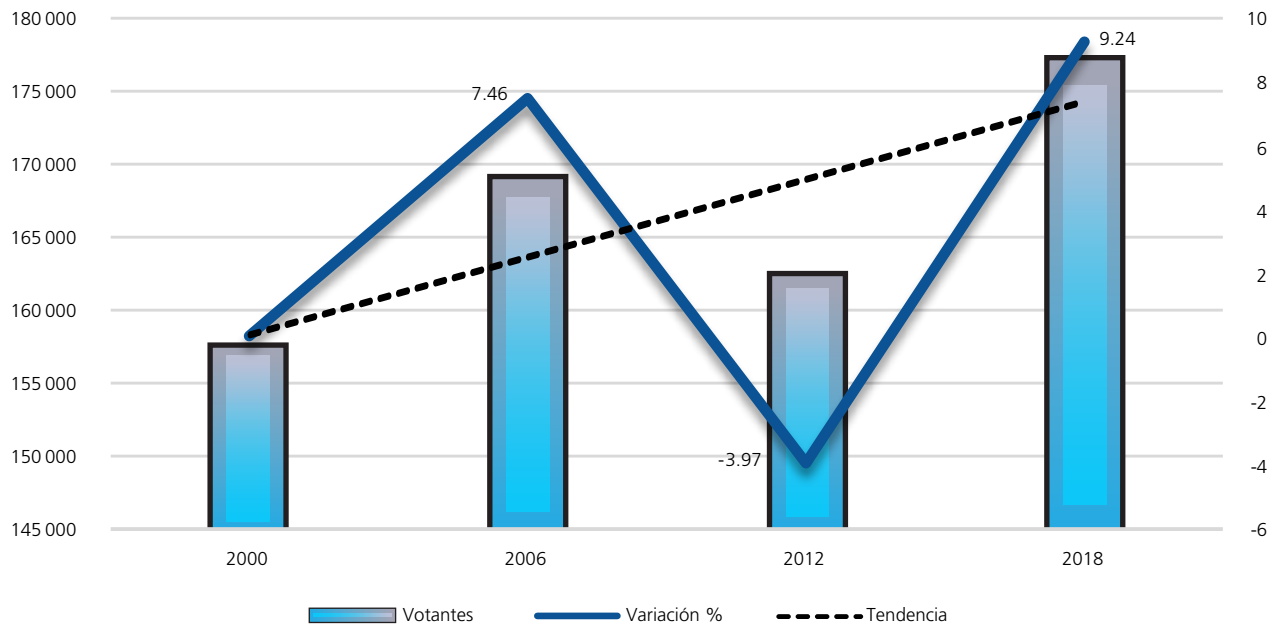

Procesos intermedios

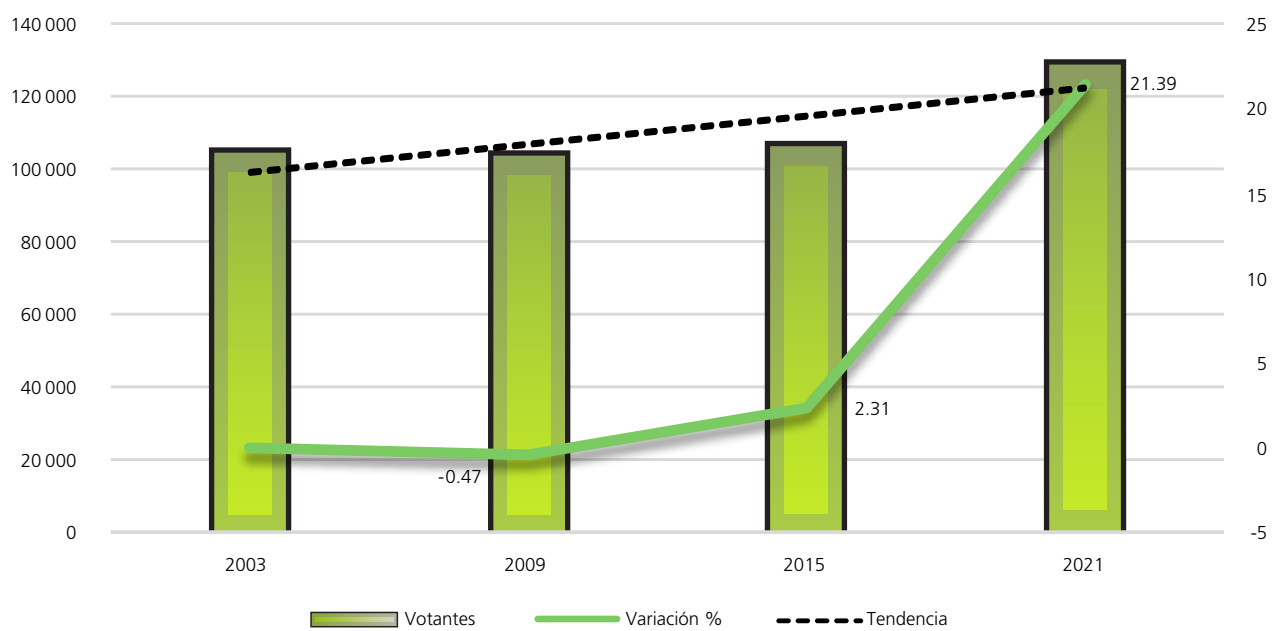

FUENTE: Elaboradas por la DEOEYG con base en información relativa a las estadísticas de participación electoral de las elecciones locales de 2000 a 2021, cuya información fue adaptada al MGE 2021.

Composición de la lista nominal, votantes, no votantes y relación hombres-mujeres observada

Proceso electoral	Lista nominal		Votantes		No votantes		Relación hombres-mujeres		
	Mujeres	Hombres	Mujeres	Hombres	Mujeres	Hombres	Lista nominal	Votantes	No votantes
2000	117921	105181	86255	70895	31666	34286	89	82	108
2003	123929	111546	57895	46258	66034	65288	90	80	99
2006	129155	116774	93079	75787	36076	40987	90	81	114
2009	120939	109072	58958	44707	61981	64365	90	76	104
2012	126961	114038	85788	76369	41173	37669	90	89	91
2015	122565	109032	60614	45444	61951	63588	89	75	103
2018	129498	115255	98600	78538	30898	36717	89	80	119
2021	131209	116379	72177	56572	59032	59807	89	78	101
Promedio	125272	112160	76671	61821	48601	50338	90	80	105

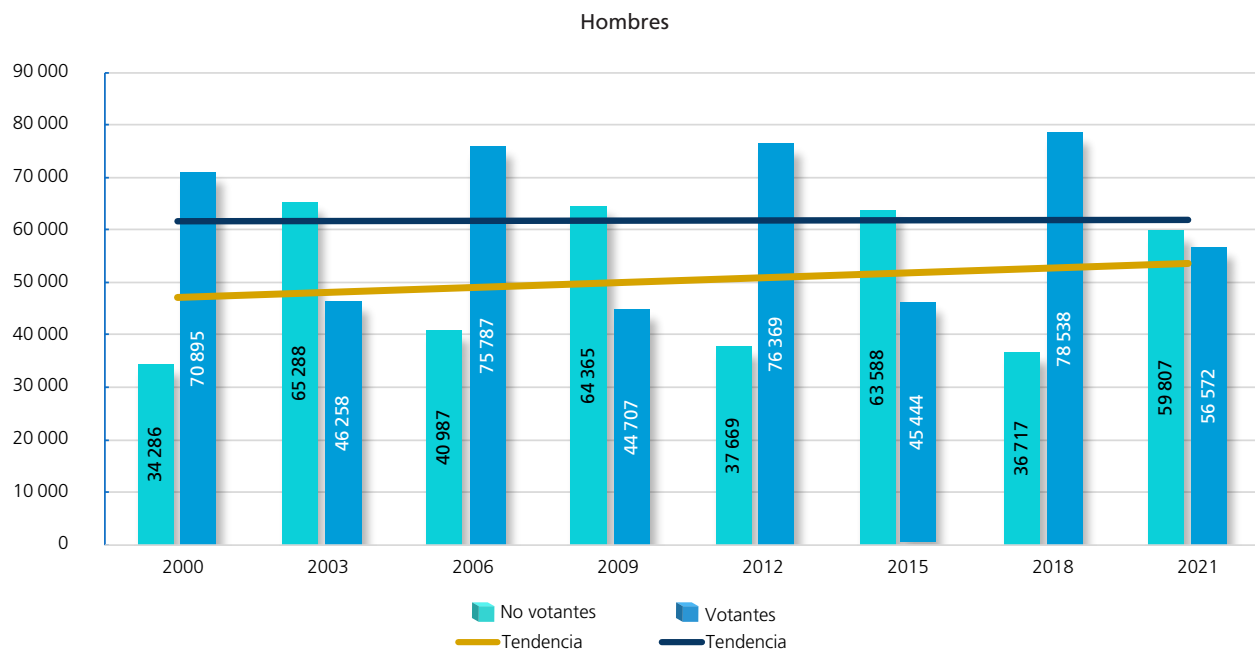
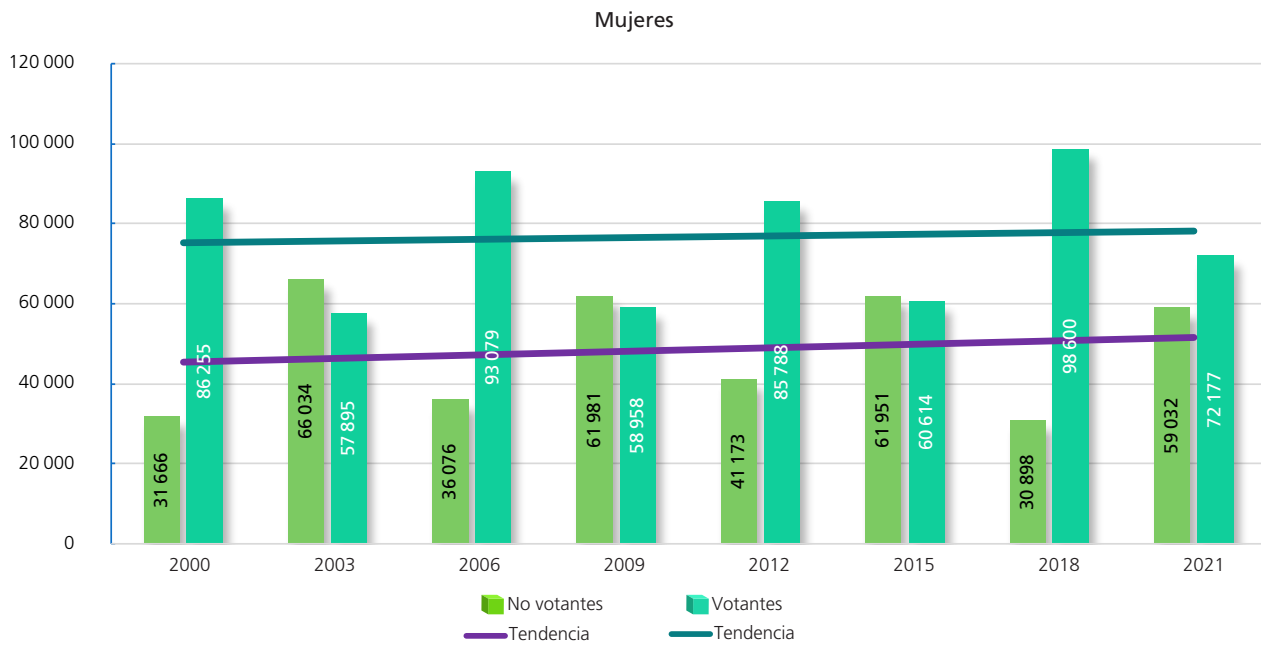

FUENTE: Elaboradas por la DEOEYG con base en información relativa a las estadísticas de participación electoral de las elecciones locales de 2000 a 2021, cuya información fue adaptada al MGE 2021.

Participación y abstención según sexo (porcentaje)



Proporción en la lista nominal, según sexo	Participación	Abstención
--	---------------	------------

Mujeres

Año	Proporción en la lista nominal, según sexo	Participación	Abstención
2000	52.86	73.15	26.85
2003	52.63	46.72	53.28
2006	52.52	72.07	27.93
2009	52.58	48.75	51.25
2012	52.68	67.57	32.43
2015	52.92	49	51
2018	52.91	76.14	23.86
2021	52.99	55.01	44.99
Promedio	52.76	61.11	38.89



Proporción en la lista nominal, según sexo	Participación	Abstención
--	---------------	------------

Hombres

Año	Proporción en la lista nominal, según sexo	Participación	Abstención
2000	47.14	67.40	32.60
2003	47.37	41.47	58.53
2006	47.48	64.90	35.10
2009	47.42	40.99	59.01
2012	47.32	66.97	33.03
2015	47.08	41.68	58.32
2018	47.09	68.14	31.86
2021	47.01	48.61	51.39
Promedio	47.24	55.02	44.98

Participación y abstención por proceso según sexo (porcentaje)

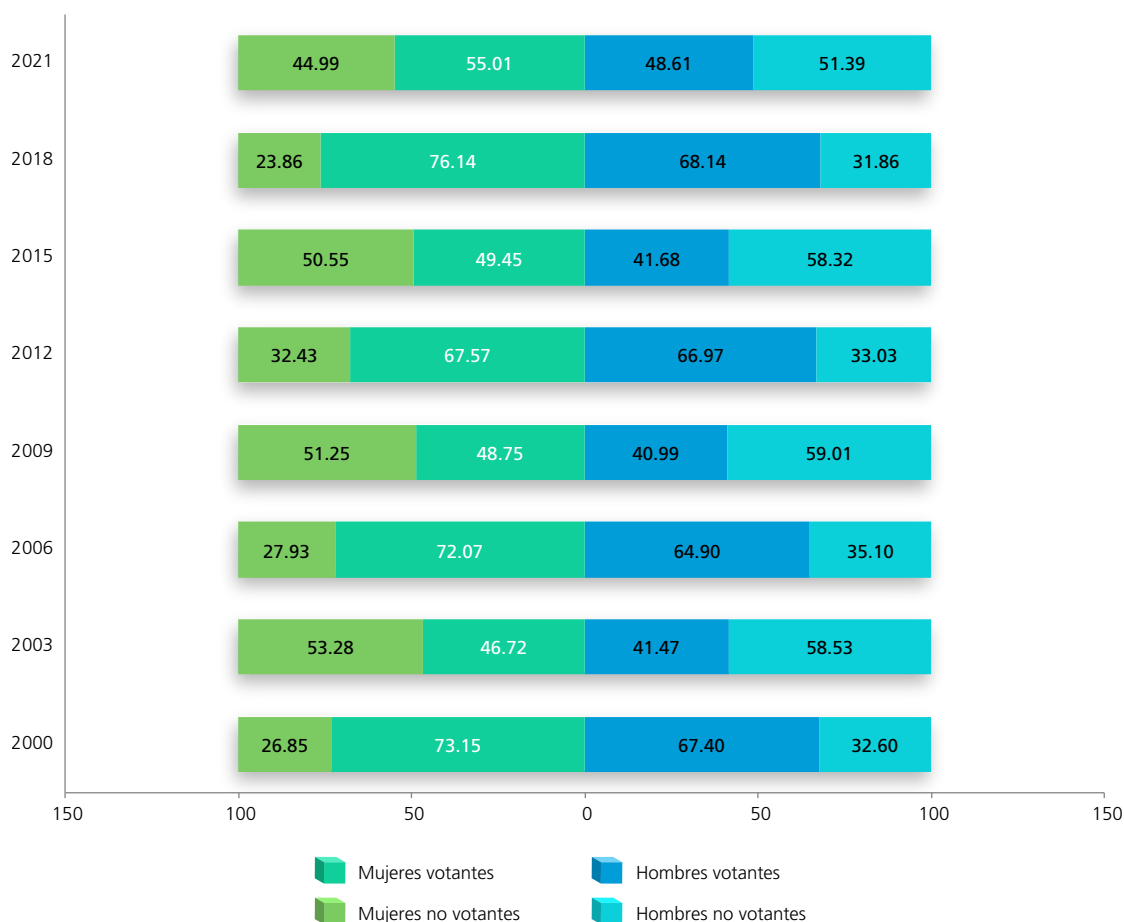

FUENTE: Elaboradas por la DEOEYG con base en información relativa a las estadísticas de participación electoral de las elecciones locales de 2000 a 2021, cuya información fue adaptada al MGE 2021.

Lista nominal según sexo y grupo etario (procesos con elección de Jefatura de Gobierno)

Grupo etario	2000			2006			2012			2018		
	Mujeres	Hombres	Total	Mujeres	Hombres	Total	Mujeres	Hombres	Total	Mujeres	Hombres	Total
18 a 19	3 849	3 863	7 712	3 994	4 195	8 189	3 878	4 010	7 888	3 928	3 990	7 918
(%)	3.26	3.67	3.46	3.09	3.59	3.33	3.06	3.52	3.27	3.03	3.46	3.24
20 a 24	14 391	14 326	28 717	13 763	14 018	27 781	13 069	12 743	25 812	12 417	12 534	24 951
(%)	12.20	13.62	12.87	10.66	12.01	11.30	10.29	11.17	10.71	9.59	10.87	10.19
25 a 29	16 882	16 403	33 285	14 621	14 554	29 175	13 653	13 665	27 318	13 114	13 037	26 151
(%)	14.32	15.59	14.92	11.32	12.46	11.86	10.75	11.98	11.34	10.13	11.31	10.68
30 a 34	15 182	14 498	29 680	15 976	15 704	31 680	13 481	13 233	26 714	12 381	12 262	24 643
(%)	12.87	13.78	13.30	12.37	13.45	12.88	10.62	11.60	11.08	9.56	10.64	10.07
35 a 39	13 942	12 798	26 740	14 344	13 641	27 985	13 632	13 006	26 638	12 017	11 125	23 142
(%)	11.82	12.17	11.99	11.11	11.68	11.38	10.74	11.41	11.05	9.28	9.65	9.46
40 a 44	12 178	10 754	22 932	13 117	12 147	25 264	12 706	11 698	24 404	12 312	11 212	23 524
(%)	10.33	10.22	10.28	10.16	10.40	10.27	10.01	10.26	10.13	9.51	9.73	9.61
45 a 49	9 951	8 444	18 395	11 925	10 733	22 658	11 622	10 251	21 873	12 111	10 658	22 769
(%)	8.44	8.03	8.24	9.23	9.19	9.21	9.15	8.99	9.08	9.35	9.25	9.30
50 a 54	7 860	6 709	14 569	9 963	8 397	18 360	10 909	9 446	20 355	11 015	9 489	20 504
(%)	6.67	6.38	6.53	7.71	7.19	7.47	8.59	8.28	8.45	8.50	8.23	8.38
55 a 59	5 956	4 844	10 800	7 770	6 610	14 380	9 074	7 657	16 731	10 465	8 792	19 257
(%)	5.05	4.61	4.84	6.02	5.66	5.85	7.15	6.72	6.94	8.08	7.63	7.87
60 a 64	4 987	3 782	8 769	5 998	4 911	10 909	7 074	5 792	12 866	8 816	7 119	15 935
(%)	4.23	3.60	3.93	4.64	4.21	4.44	5.57	5.08	5.34	6.81	6.18	6.51
65 y más	12 743	8 760	21 503	17 684	11 864	29 548	17 863	12 537	30 400	20 922	15 037	35 959
(%)	10.81	8.33	9.64	13.69	10.16	12.01	14.07	10.99	12.61	16.16	13.05	14.69
Total	117 921	105 181	223 102	129 155	116 774	245 929	126 961	114 038	240 999	129 498	115 255	244 753
(%)	100	100	100	100	100	100	100	100	100	100	100	100

Distribución de los grupos etarios en los procesos electorales

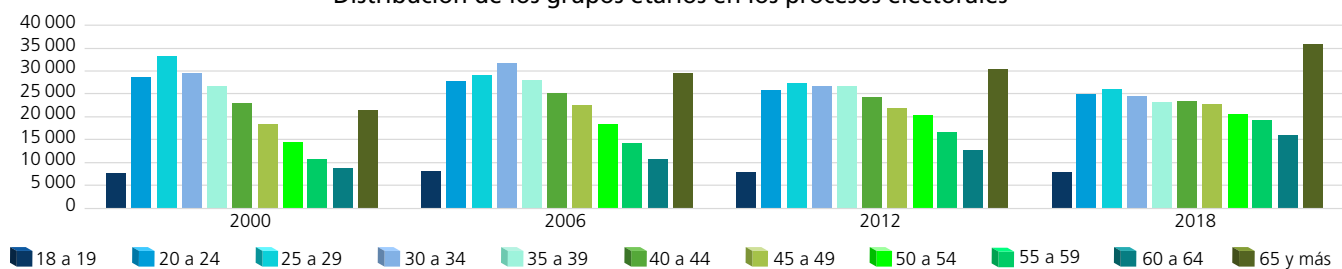

Dispersión porcentual de los grupos etarios por proceso electoral

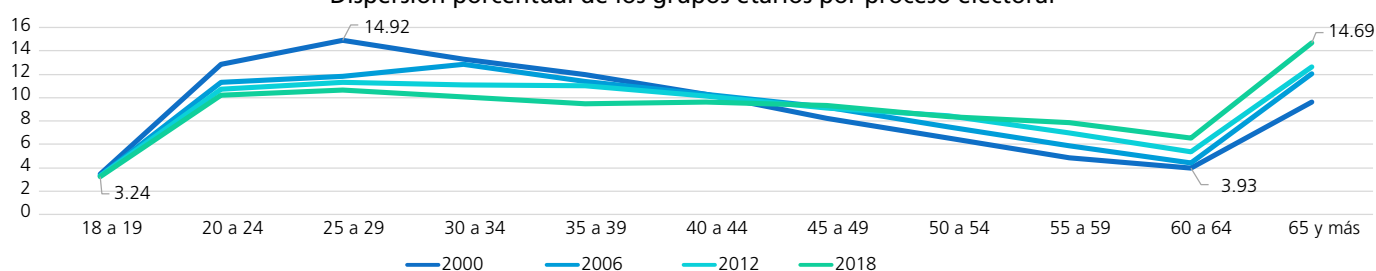

Comportamiento porcentual de los grupos etarios según sexo en los procesos electorales

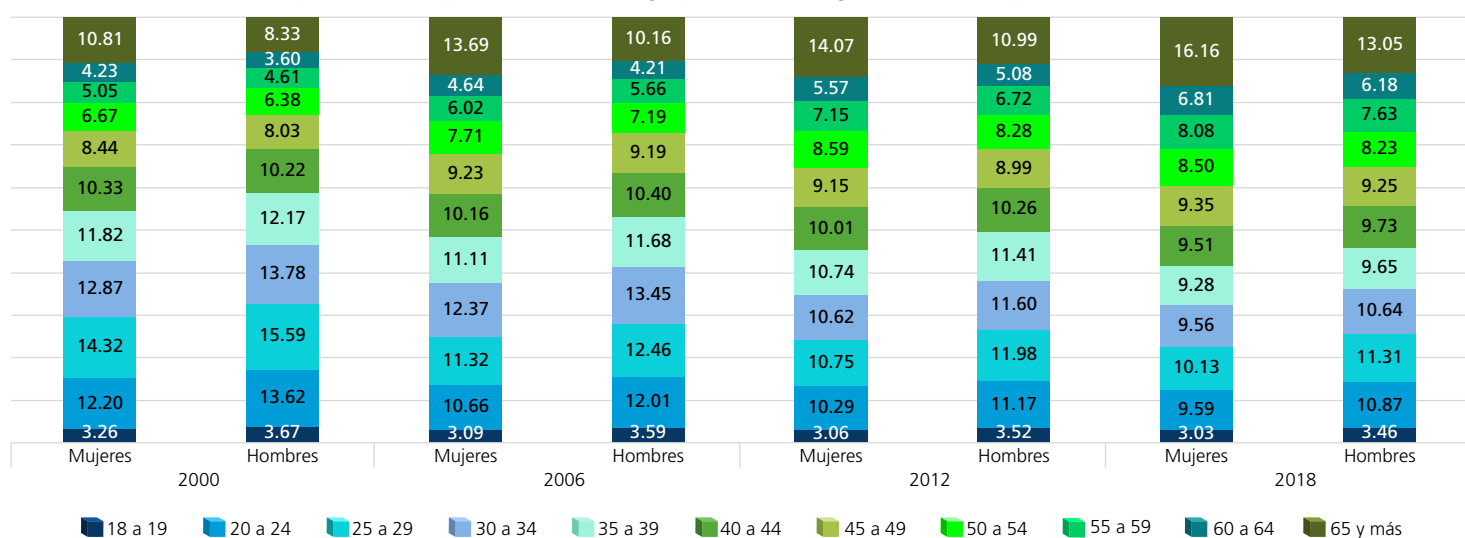

FUENTE: Elaboradas por la DEOEG con base en información relativa a las estadísticas de participación electoral de las elecciones locales de 2000 a 2021, cuya información fue adaptada al MGE 2021.

Lista nominal según sexo y grupo etario (procesos intermedios)

Grupo etario	2003			2009			2015			2021		
	Mujeres	Hombres	Total	Mujeres	Hombres	Total	Mujeres	Hombres	Total	Mujeres	Hombres	Total
18 a 19	3 570	3 847	7 417	3 109	3 260	6 369	3 507	3 579	7 086	3 205	3 161	6 366
(%)	2.88	3.45	3.15	2.57	2.99	2.77	2.86	3.28	3.06	2.44	2.72	2.57
20 a 24	13 997	13 834	27 831	12 264	12 242	24 506	12 450	12 461	24 911	11 809	11 916	23 725
(%)	11.29	12.40	11.82	10.14	11.22	10.65	10.16	11.43	10.76	9	10.24	9.58
25 a 29	15 808	15 745	31 553	13 131	12 872	26 003	12 777	12 636	25 413	12 972	13 122	26 094
(%)	12.76	14.12	13.40	10.86	11.80	11.31	10.43	11.59	10.97	9.89	11.27	10.54
30 a 34	15 819	15 515	31 334	13 301	13 176	26 477	12 199	11 805	24 004	12 575	12 228	24 803
(%)	12.77	13.91	13.31	11	12.08	11.51	9.95	10.83	10.36	9.58	10.51	10.02
35 a 39	14 029	13 211	27 240	13 597	13 187	26 784	11 671	10 995	22 666	12 033	11 579	23 612
(%)	11.32	11.84	11.57	11.24	12.09	11.64	9.52	10.08	9.79	9.17	9.95	9.54
40 a 44	13 091	11 896	24 987	12 029	11 306	23 335	12 517	11 246	23 763	11 662	10 612	22 274
(%)	10.56	10.67	10.61	9.95	10.37	10.15	10.21	10.31	10.26	8.89	9.12	9
45 a 49	11 055	9 618	20 673	11 571	10 289	21 860	10 998	9 870	20 868	12 326	10 997	23 323
(%)	8.92	8.62	8.78	9.57	9.43	9.50	8.97	9.05	9.01	9.39	9.45	9.42
50 a 54	8 755	7 478	16 233	10 056	8 735	18 791	10 590	8 997	19 587	11 349	9 822	21 171
(%)	7.06	6.70	6.89	8.31	8.01	8.17	8.64	8.25	8.46	8.65	8.44	8.55
55 a 59	6 887	5 702	12 589	7 921	6 812	14 733	9 513	7 878	17 391	10 554	8 779	19 333
(%)	5.56	5.11	5.35	6.55	6.25	6.41	7.76	7.23	7.51	8.04	7.54	7.81
60 a 64	5 369	4 289	9 658	6 269	5 192	11 461	7 641	6 269	13 910	9 479	7 787	17 266
(%)	4.33	3.85	4.10	5.18	4.76	4.98	6.24	5.75	6	7.23	6.69	6.97
65 y más	15 549	10 411	25 960	17 691	12 001	29 692	18 702	13 296	31 998	23 245	16 376	39 621
(%)	12.55	9.33	11.02	14.63	11	12.91	15.26	12.20	13.82	17.72	14.07	16
Total	123 929	111 546	235 475	120 939	109 072	230 011	122 565	109 032	231 597	131 209	116 379	247 588
(%)	100	100	100	100	100	100	100	100	100	100	100	100

Distribución de los grupos etarios en los procesos electorales

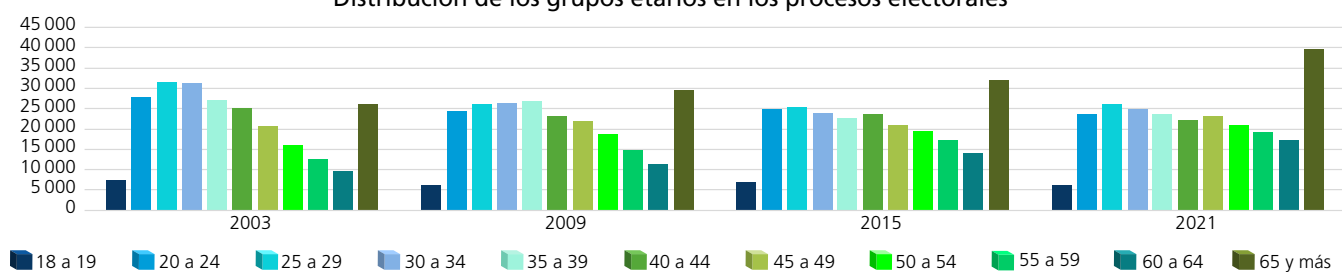

Dispersión porcentual de los grupos etarios por proceso electoral

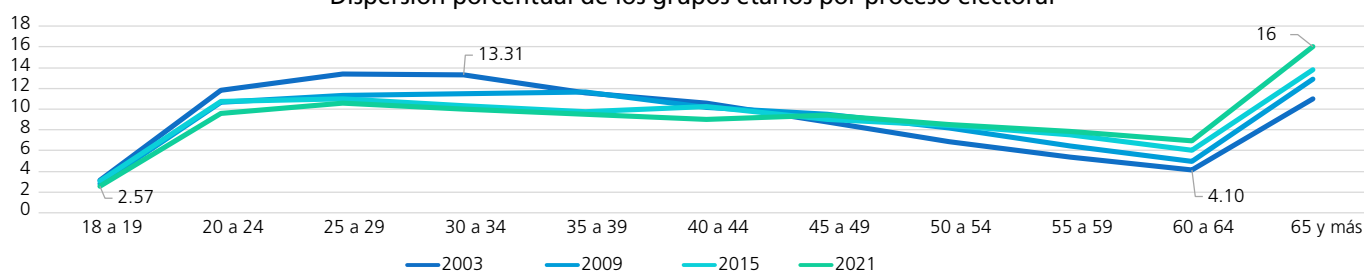

Comportamiento porcentual de los grupos etarios según sexo en los procesos electorales

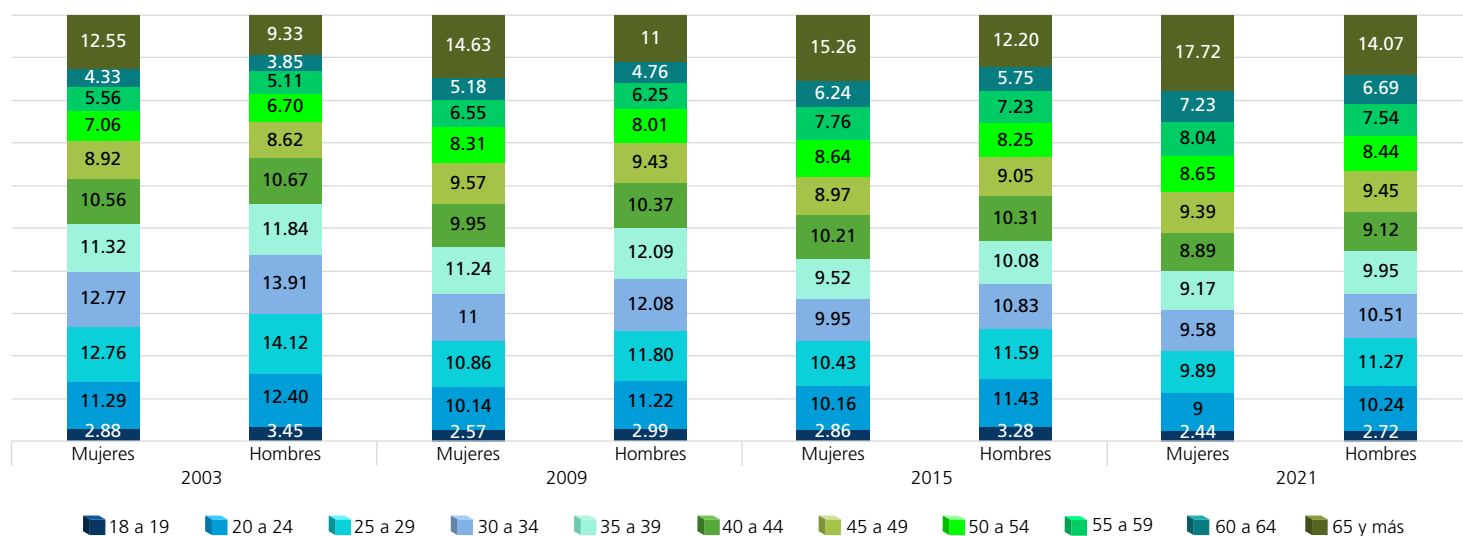

FUENTE: Elaboradas por la DEOEG con base en información relativa a las estadísticas de participación electoral de las elecciones locales de 2000 a 2021, cuya información fue adaptada al MGE 2021.

Personas votantes según sexo y grupo etario (procesos con elección de Jefatura de Gobierno)

Grupo etario	2000			2006			2012			2018		
	Mujeres	Hombres	Total	Mujeres	Hombres	Total	Mujeres	Hombres	Total	Mujeres	Hombres	Total
18 a 19	2008	1929	3937	3046	2897	5943	2590	2672	5262	2959	2898	5857
(%)	2.33	2.72	2.50	3.27	3.82	3.52	3.02	3.50	3.24	3	3.69	3.31
20 a 24	9515	8439	17954	9154	8299	17453	8691	8550	17241	8620	7756	16376
(%)	11.03	11.90	11.42	9.83	10.95	10.34	10.13	11.20	10.63	8.74	9.88	9.24
25 a 29	11388	9580	20968	9874	8402	18276	9188	9112	18300	9089	7809	16898
(%)	13.20	13.51	13.34	10.61	11.09	10.82	10.71	11.93	11.29	9.22	9.94	9.54
30 a 34	10763	9016	19779	11067	9223	20290	9103	8808	17911	8969	7605	16574
(%)	12.48	12.72	12.59	11.89	12.17	12.02	10.61	11.53	11.05	9.10	9.68	9.36
35 a 39	10385	8517	18902	10269	8496	18765	9194	8704	17898	9042	7144	16186
(%)	12.04	12.01	12.03	11.03	11.21	11.11	10.72	11.40	11.04	9.17	9.10	9.14
40 a 44	9665	7850	17515	9957	8097	18054	8572	7765	16337	9522	7386	16908
(%)	11.21	11.07	11.15	10.70	10.68	10.69	9.99	10.17	10.07	9.66	9.40	9.54
45 a 49	8281	6493	14774	9331	7450	16781	7929	6843	14772	9642	7464	17106
(%)	9.60	9.16	9.40	10.03	9.83	9.94	9.24	8.96	9.11	9.78	9.50	9.66
50 a 54	6474	5385	11859	7952	6204	14156	7376	6304	13680	8935	6850	15785
(%)	7.51	7.60	7.55	8.54	8.19	8.38	8.60	8.26	8.44	9.06	8.72	8.91
55 a 59	4918	4011	8929	6160	5023	11183	6198	5097	11295	8652	6597	15249
(%)	5.70	5.66	5.68	6.62	6.63	6.62	7.23	6.67	6.97	8.77	8.40	8.61
60 a 64	3945	3082	7027	4726	3750	8476	4849	3913	8762	7327	5533	12860
(%)	4.57	4.35	4.47	5.08	4.95	5.02	5.65	5.12	5.40	7.43	7.05	7.26
65 y más	8913	6593	15506	11543	7946	19489	12098	8601	20699	15843	11496	27339
(%)	10.33	9.30	9.87	12.40	10.48	11.54	14.10	11.26	12.76	16.07	14.64	15.43
Total	86255	70895	157150	93079	75787	168866	85788	76369	162157	98600	78538	177138
(%)	100	100	100	100	100	100	100	100	100	100	100	100

Distribución de los grupos etarios en los procesos electorales

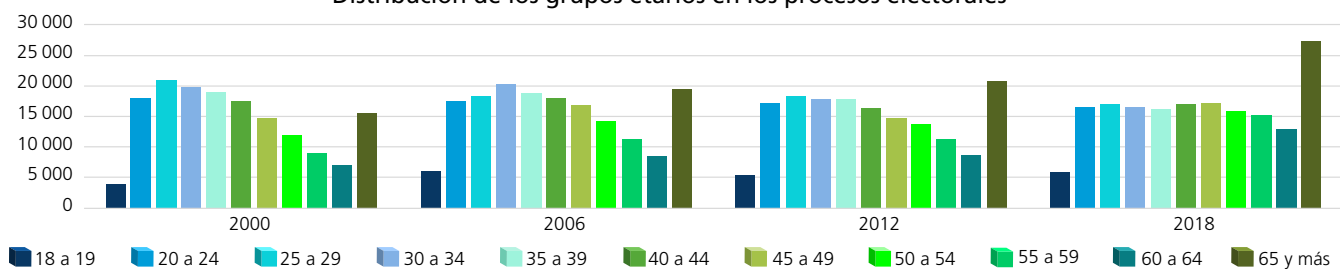

Dispersión porcentual de los grupos etarios por proceso electoral

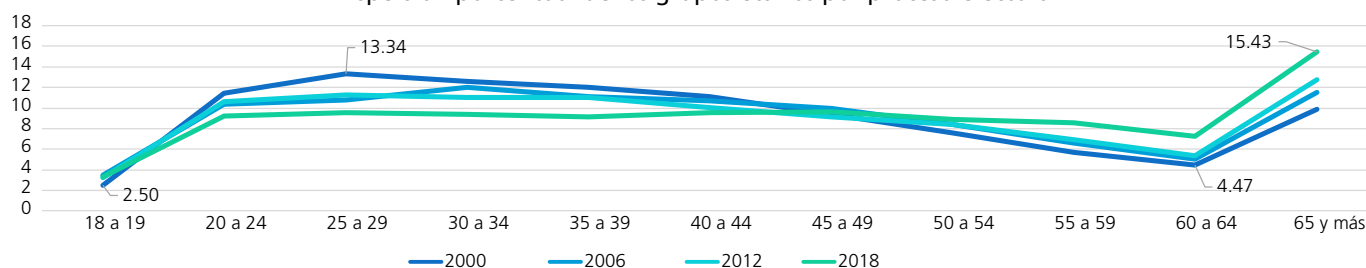

Comportamiento porcentual de los grupos etarios según sexo en los procesos electorales

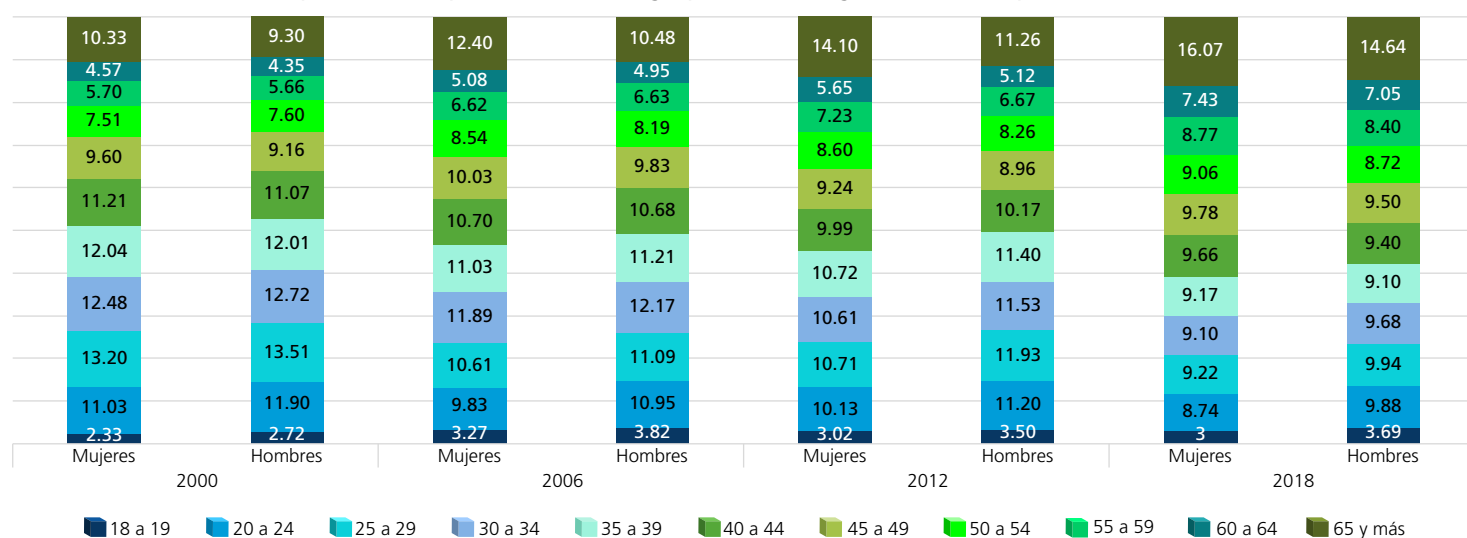

FUENTE: Elaboradas por la DEOEG con base en información relativa a las estadísticas de participación electoral de las elecciones locales de 2000 a 2021, cuya información fue adaptada al MGE 2021.

Personas votantes según sexo y grupo etario (procesos intermedios)

Grupo etario	2003			2009			2015			2021		
	Mujeres	Hombres	Total	Mujeres	Hombres	Total	Mujeres	Hombres	Total	Mujeres	Hombres	Total
18 a 19	1148	1097	2245	1430	1392	2822	1608	1570	3178	1787	1638	3425
(%)	1.98	2.37	2.16	2.42	3.11	2.72	2.65	3.45	3	2.48	2.89	2.66
20 a 24	5237	4233	9470	4637	3773	8410	4642	3933	8575	5125	4519	9644
(%)	9.05	9.15	9.09	7.86	8.44	8.11	7.66	8.65	8.08	7.10	7.99	7.49
25 a 29	5592	4681	10273	5041	3693	8734	4435	3510	7945	5078	4426	9504
(%)	9.66	10.12	9.86	8.55	8.26	8.43	7.32	7.72	7.49	7.03	7.82	7.38
30 a 34	6191	4968	11159	5623	4043	9666	4903	3498	8401	5256	4165	9421
(%)	10.69	10.74	10.71	9.54	9.04	9.33	8.09	7.70	7.92	7.28	7.36	7.32
35 a 39	6064	4923	10987	6379	4685	11064	5308	3725	9033	5645	4475	10120
(%)	10.48	10.64	10.55	10.82	10.48	10.67	8.76	8.20	8.52	7.82	7.91	7.86
40 a 44	6683	5075	11758	6014	4623	10637	6305	4392	10697	6222	4723	10945
(%)	11.54	10.97	11.29	10.20	10.34	10.26	10.40	9.66	10.09	8.62	8.35	8.50
45 a 49	6171	4924	11095	6378	4785	11163	5876	4397	10273	7311	5553	12864
(%)	10.66	10.64	10.65	10.82	10.70	10.77	9.69	9.68	9.69	10.13	9.82	9.99
50 a 54	5123	4122	9245	5866	4442	10308	5980	4374	10354	7164	5509	12673
(%)	8.85	8.91	8.88	9.95	9.94	9.94	9.86	9.63	9.76	9.92	9.74	9.84
55 a 59	4124	3385	7509	4834	3783	8617	5788	4216	10004	7014	5327	12341
(%)	7.12	7.32	7.21	8.20	8.46	8.31	9.55	9.28	9.43	9.72	9.42	9.59
60 a 64	3155	2589	5744	3889	3078	6967	4890	3687	8577	6587	5134	11721
(%)	5.45	5.60	5.52	6.60	6.89	6.72	8.07	8.11	8.09	9.13	9.07	9.10
65 y más	8407	6261	14668	8867	6410	15277	10879	8142	19021	14988	11103	26091
(%)	14.52	13.54	14.08	15.04	14.34	14.74	17.95	17.92	17.93	20.77	19.63	20.27
Total	57895	46258	104153	58958	44707	103665	60614	45444	106058	72177	56572	128749
(%)	100	100	100	100	100	100	100	100	100	100	100	100

Distribución de los grupos etarios en los procesos electorales

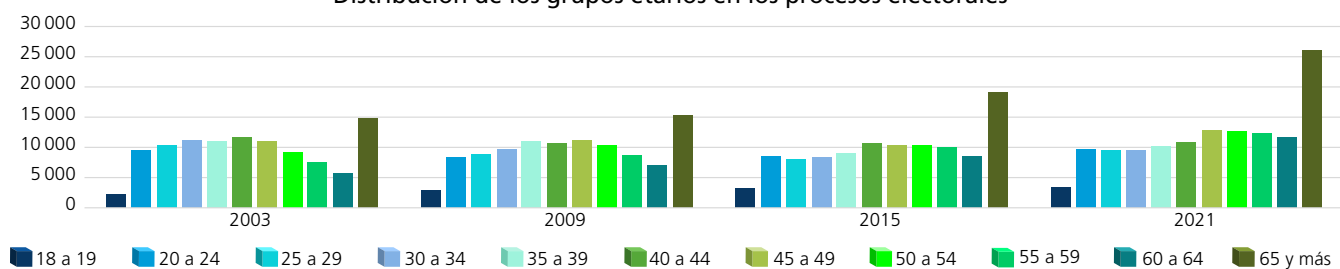

Dispersión porcentual de los grupos etarios por proceso electoral

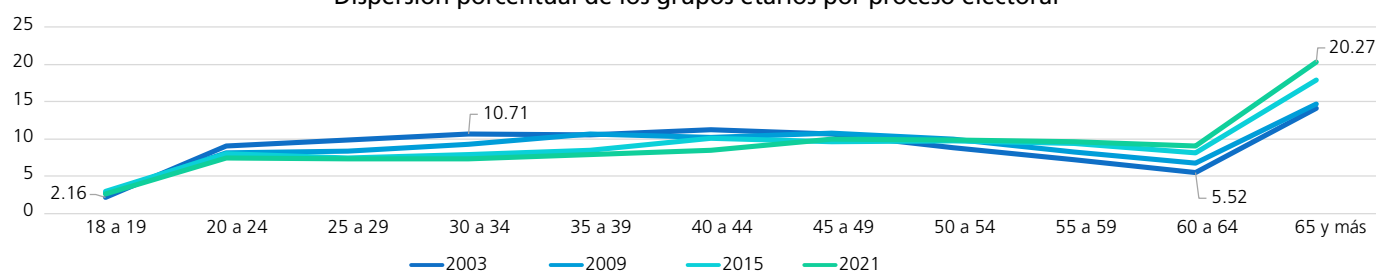

Comportamiento porcentual de los grupos etarios según sexo en los procesos electorales

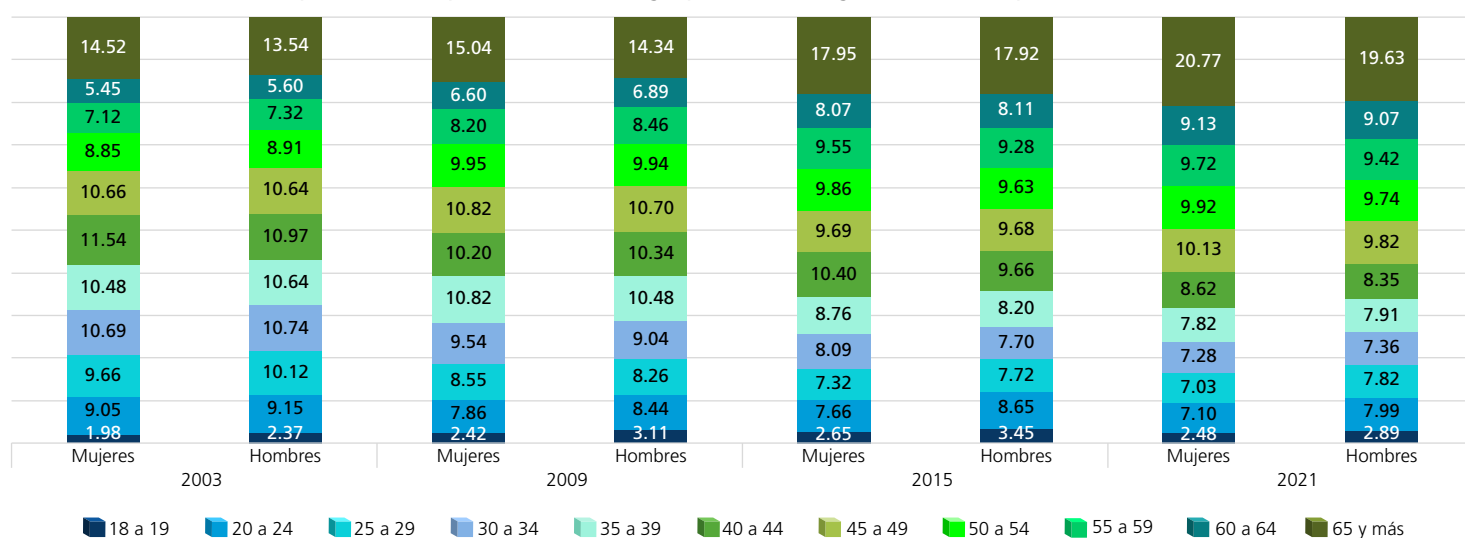

FUENTE: Elaboradas por la DEOEG con base en información relativa a las estadísticas de participación electoral de las elecciones locales de 2000 a 2021, cuya información fue adaptada al MGE 2021.

Personas no votantes según sexo y grupo etario (procesos con elección de Jefatura de Gobierno)

Grupo etario	2000			2006			2012			2018		
	Mujeres	Hombres	Total	Mujeres	Hombres	Total	Mujeres	Hombres	Total	Mujeres	Hombres	Total
18 a 19	1841	1934	3775	948	1298	2246	1288	1338	2626	969	1092	2061
(%)	5.81	5.64	5.72	2.63	3.17	2.91	3.13	3.55	3.33	3.13	2.98	3.05
20 a 24	4876	5887	10763	4609	5719	10328	4378	4193	8571	3797	4778	8575
(%)	15.40	17.17	16.32	12.77	13.96	13.40	10.63	11.13	10.87	12.29	13.01	12.68
25 a 29	5494	6823	12317	4747	6152	10899	4465	4553	9018	4025	5228	9253
(%)	17.35	19.90	18.68	13.16	15.01	14.14	10.85	12.09	11.44	13.03	14.24	13.68
30 a 34	4419	5482	9901	4909	6481	11390	4378	4425	8803	3412	4657	8069
(%)	13.96	15.99	15.01	13.61	15.81	14.78	10.63	11.75	11.17	11.04	12.68	11.93
35 a 39	3557	4281	7838	4075	5145	9220	4438	4302	8740	2975	3981	6956
(%)	11.23	12.49	11.89	11.30	12.55	11.96	10.78	11.42	11.09	9.63	10.84	10.29
40 a 44	2513	2904	5417	3160	4050	7210	4134	3933	8067	2790	3826	6616
(%)	7.94	8.47	8.21	8.76	9.88	9.36	10.04	10.44	10.23	9.03	10.42	9.78
45 a 49	1670	1951	3621	2594	3283	5877	3693	3408	7101	2469	3194	5663
(%)	5.27	5.69	5.49	7.19	8.01	7.63	8.97	9.05	9.01	7.99	8.70	8.38
50 a 54	1386	1324	2710	2011	2193	4204	3533	3142	6675	2080	2639	4719
(%)	4.38	3.86	4.11	5.57	5.35	5.46	8.58	8.34	8.47	6.73	7.19	6.98
55 a 59	1038	833	1871	1610	1587	3197	2876	2560	5436	1813	2195	4008
(%)	3.28	2.43	2.84	4.46	3.87	4.15	6.99	6.79	6.89	5.87	5.98	5.93
60 a 64	1042	700	1742	1272	1161	2433	2225	1879	4104	1489	1586	3075
(%)	3.29	2.04	2.64	3.53	2.83	3.16	5.40	4.99	5.20	4.82	4.32	4.55
65 y más	3830	2167	5997	6141	3918	10059	5765	3936	9701	5079	3541	8620
(%)	12.09	6.32	9.09	17.02	9.56	13.05	14	10.45	12.30	16.44	9.64	12.75
Total	31666	34286	65952	36076	40987	77063	41173	37669	78842	30898	36717	67615
(%)	100	100	100	100	100	100	100	100	100	100	100	100

Distribución de los grupos etarios en los procesos electorales

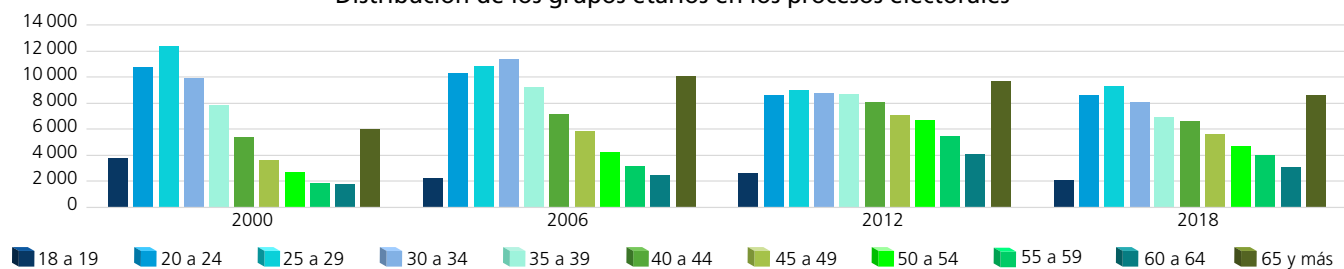

Dispersión porcentual de los grupos etarios por proceso electoral

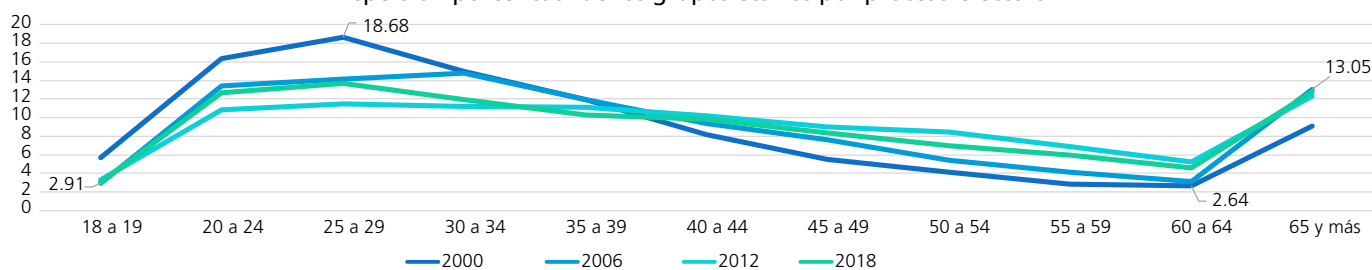

Comportamiento porcentual de los grupos etarios según sexo en los procesos electorales

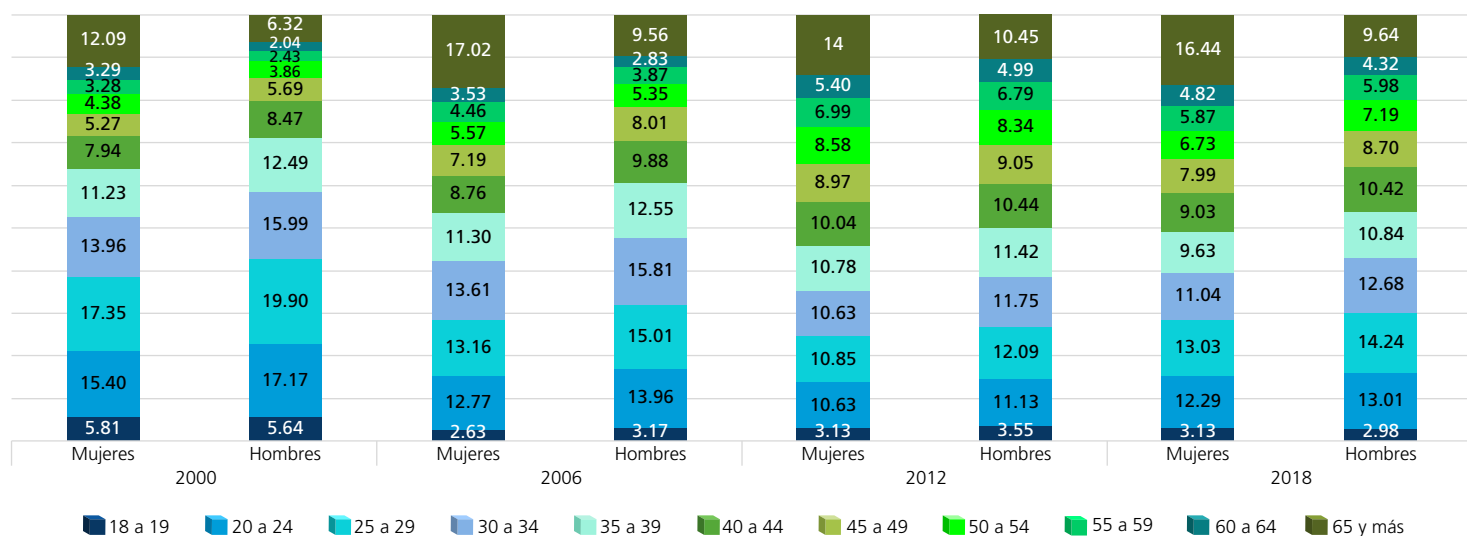

FUENTE: Elaboradas por la DEOEG con base en información relativa a las estadísticas de participación electoral de las elecciones locales de 2000 a 2021, cuya información fue adaptada al MGE 2021.

Personas no votantes según sexo y grupo etario (procesos intermedios)

Grupo etario	2003			2009			2015			2021		
	Mujeres	Hombres	Total	Mujeres	Hombres	Total	Mujeres	Hombres	Total	Mujeres	Hombres	Total
18 a 19	2422	2750	5172	1679	1868	3547	1899	2009	3908	1418	1523	2941
(%)	3.67	4.21	3.94	2.71	2.90	2.81	3.07	3.16	3.11	2.40	2.55	2.48
20 a 24	8760	9601	18361	7627	8469	16096	7808	8528	16336	6684	7397	14081
(%)	13.27	14.71	13.98	12.30	13.16	12.74	12.60	13.41	13.01	11.32	12.37	11.85
25 a 29	10216	11064	21280	8090	9179	17269	8342	9126	17468	7894	8696	16590
(%)	15.47	16.95	16.21	13.05	14.26	13.67	13.47	14.35	13.91	13.37	14.54	13.96
30 a 34	9628	10547	20175	7678	9133	16811	7296	8307	15603	7319	8063	15382
(%)	14.58	16.15	15.36	12.39	14.19	13.30	11.78	13.06	12.43	12.40	13.48	12.94
35 a 39	7965	8288	16253	7218	8502	15720	6363	7270	13633	6388	7104	13492
(%)	12.06	12.69	12.38	11.65	13.21	12.44	10.27	11.43	10.86	10.82	11.88	11.35
40 a 44	6408	6821	13229	6015	6683	12698	6212	6854	13066	5440	5889	11329
(%)	9.70	10.45	10.07	9.70	10.38	10.05	10.03	10.78	10.41	9.21	9.85	9.53
45 a 49	4884	4694	9578	5193	5504	10697	5122	5473	10595	5015	5444	10459
(%)	7.40	7.19	7.29	8.38	8.55	8.47	8.27	8.61	8.44	8.50	9.10	8.80
50 a 54	3632	3356	6988	4190	4293	8483	4610	4623	9233	4185	4313	8498
(%)	5.50	5.14	5.32	6.76	6.67	6.71	7.44	7.27	7.36	7.09	7.21	7.15
55 a 59	2763	2317	5080	3087	3029	6116	3725	3662	7387	3540	3452	6992
(%)	4.18	3.55	3.87	4.98	4.71	4.84	6.01	5.76	5.88	6	5.77	5.88
60 a 64	2214	1700	3914	2380	2114	4494	2751	2582	5333	2892	2653	5545
(%)	3.35	2.60	2.98	3.84	3.28	3.56	4.44	4.06	4.25	4.90	4.43	4.67
65 y más	7142	4150	11292	8824	5591	14415	7823	5154	12977	8257	5273	13530
(%)	10.82	6.36	8.60	14.24	8.69	11.41	12.62	8.11	10.34	13.99	8.82	11.39
Total	66034	65288	131322	61981	64365	126346	61951	63588	125539	59032	59807	118839
(%)	100	100	100	100	100	100	100	100	100	100	100	100

Distribución de los grupos etarios en los procesos electorales

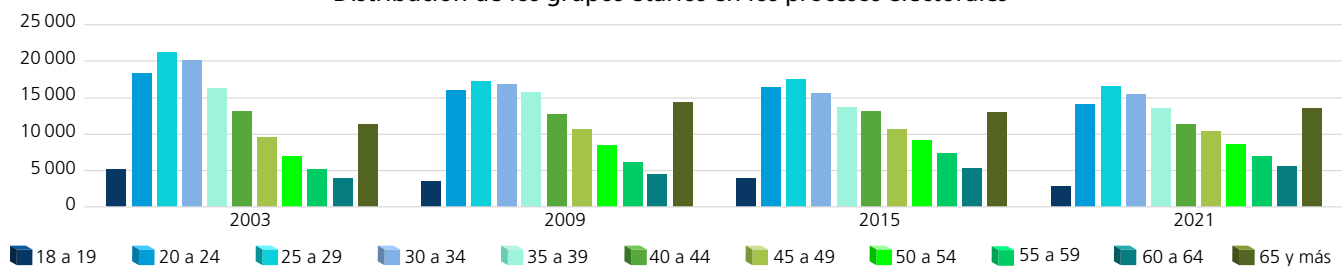

Dispersión porcentual de los grupos etarios por proceso electoral

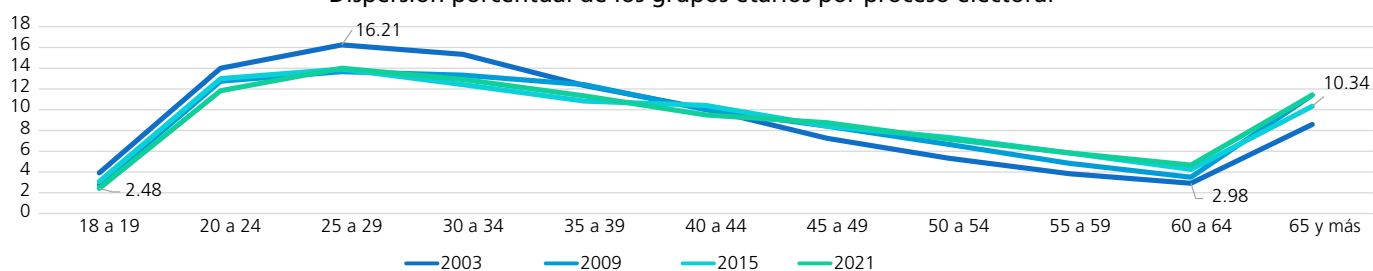

Comportamiento porcentual de los grupos etarios según sexo en los procesos electorales

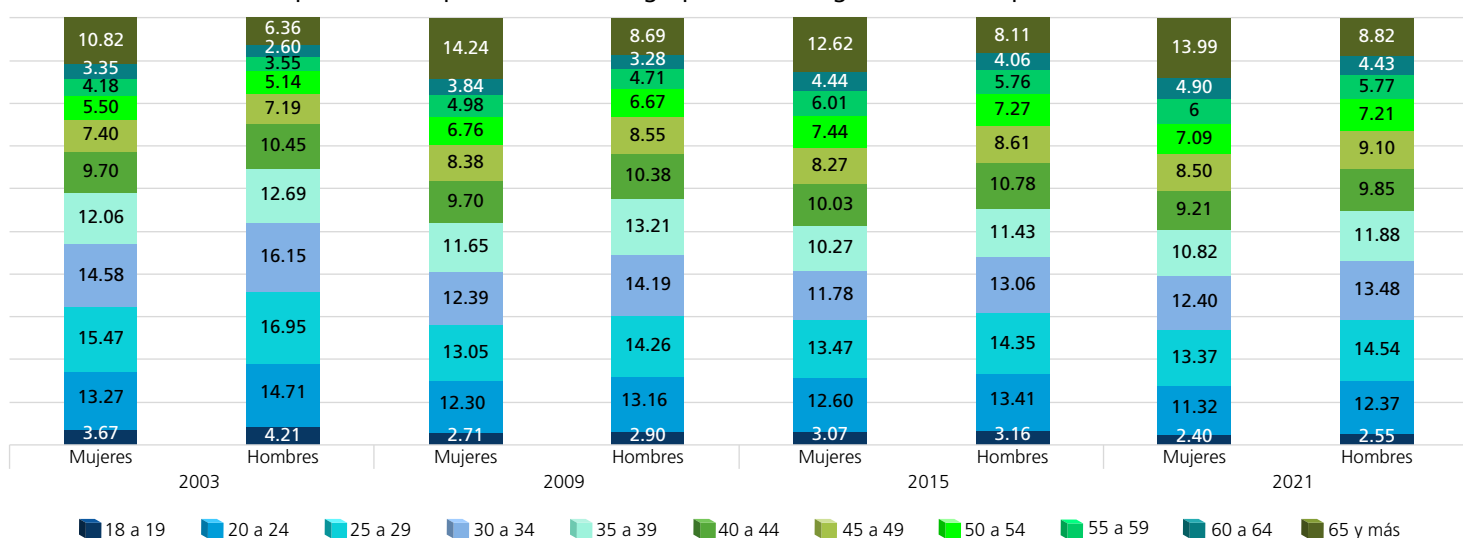

FUENTE: Elaboradas por la DEOEG con base en información relativa a las estadísticas de participación electoral de las elecciones locales de 2000 a 2021, cuya información fue adaptada al MGE 2021.

Participación según sexo y grupo etario (porcentaje)



Mujeres

	2000	2003	2006	2009	2012	2015	2018	2021	Promedio (elecciones con Jefatura de Gobierno)	Promedio (elecciones intermedias)	Promedio general
18 a 19	52.17	32.16	76.26	46	66.79	45.85	75.33	55.76	67.64	44.94	56.29
20 a 24	66.12	37.42	66.51	37.81	66.50	37.29	69.42	43.40	67.14	38.98	53.06
25 a 29	67.46	35.37	67.53	38.39	67.30	34.71	69.31	39.15	67.90	36.91	52.40
30 a 34	70.89	39.14	69.27	42.28	67.52	40.19	72.44	41.80	70.03	40.85	55.44
35 a 39	74.49	43.22	71.59	46.91	67.44	45.48	75.24	46.91	72.19	45.63	58.91
40 a 44	79.36	51.05	75.91	50	67.46	50.37	77.34	53.35	75.02	51.19	63.11
45 a 49	83.22	55.82	78.25	55.12	68.22	53.43	79.61	59.31	77.33	55.92	66.62
50 a 54	82.37	58.52	79.82	58.33	67.61	56.47	81.12	63.12	77.73	59.11	68.42
55 a 59	82.57	59.88	79.28	61.03	68.31	60.84	82.68	66.46	78.21	62.05	70.13
60 a 64	79.11	58.76	78.79	62.04	68.55	64	83.11	69.49	77.39	63.57	70.48
65 y más	69.94	54.07	65.27	50.12	67.73	58.17	75.72	64.48	69.67	56.71	63.19



Hombres

	2000	2003	2006	2009	2012	2015	2018	2021	Promedio (elecciones con Jefatura de Gobierno)	Promedio (elecciones intermedias)	Promedio general
18 a 19	49.94	28.52	69.06	42.70	66.63	43.87	72.63	51.82	64.57	41.73	53.15
20 a 24	58.91	30.60	59.20	30.82	67.10	31.56	61.88	37.92	61.77	32.73	47.25
25 a 29	58.40	29.73	57.73	28.69	66.68	27.78	59.90	33.73	60.68	29.98	45.33
30 a 34	62.19	32.02	58.73	30.68	66.56	29.63	62.02	34.06	62.38	31.60	46.99
35 a 39	66.55	37.26	62.28	35.53	66.92	33.88	64.22	38.65	64.99	36.33	50.66
40 a 44	73	42.66	66.66	40.89	66.38	39.05	65.88	44.51	67.98	41.78	54.88
45 a 49	76.89	51.20	69.41	46.51	66.75	44.55	70.03	50.50	70.77	48.19	59.48
50 a 54	80.27	55.12	73.88	50.85	66.74	48.62	72.19	56.09	73.27	52.67	62.97
55 a 59	82.80	59.37	75.99	55.53	66.57	53.52	75.03	60.68	75.10	57.28	66.19
60 a 64	81.49	60.36	76.36	59.28	67.56	58.81	77.72	65.93	75.78	61.10	68.44
65 y más	75.26	60.14	66.98	53.41	68.60	61.24	76.45	67.80	71.82	60.65	66.24

Mujeres

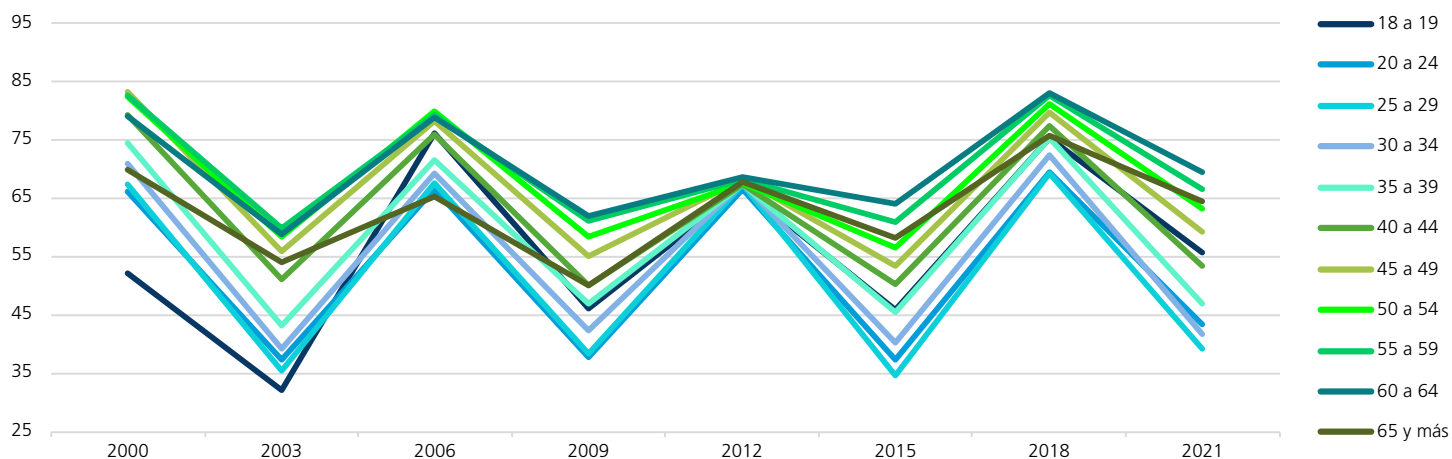

Hombres



FUENTE: Elaboradas por la DEOEG con base en información relativa a las estadísticas de participación electoral de las elecciones locales de 2000 a 2021, cuya información fue adaptada al MGE 2021.

Comportamiento de la participación por sección electoral

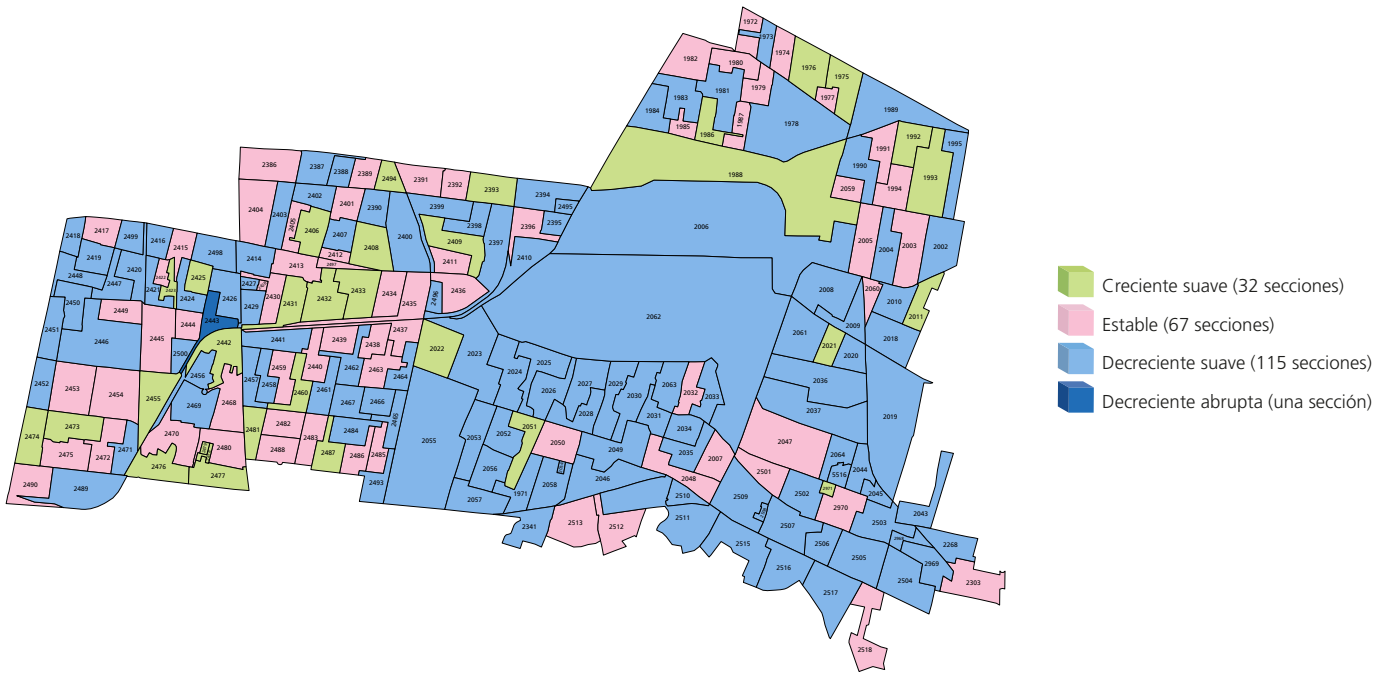

Gran grupo etario y sexo más participativo a lo largo de los procesos electorales por sección electoral

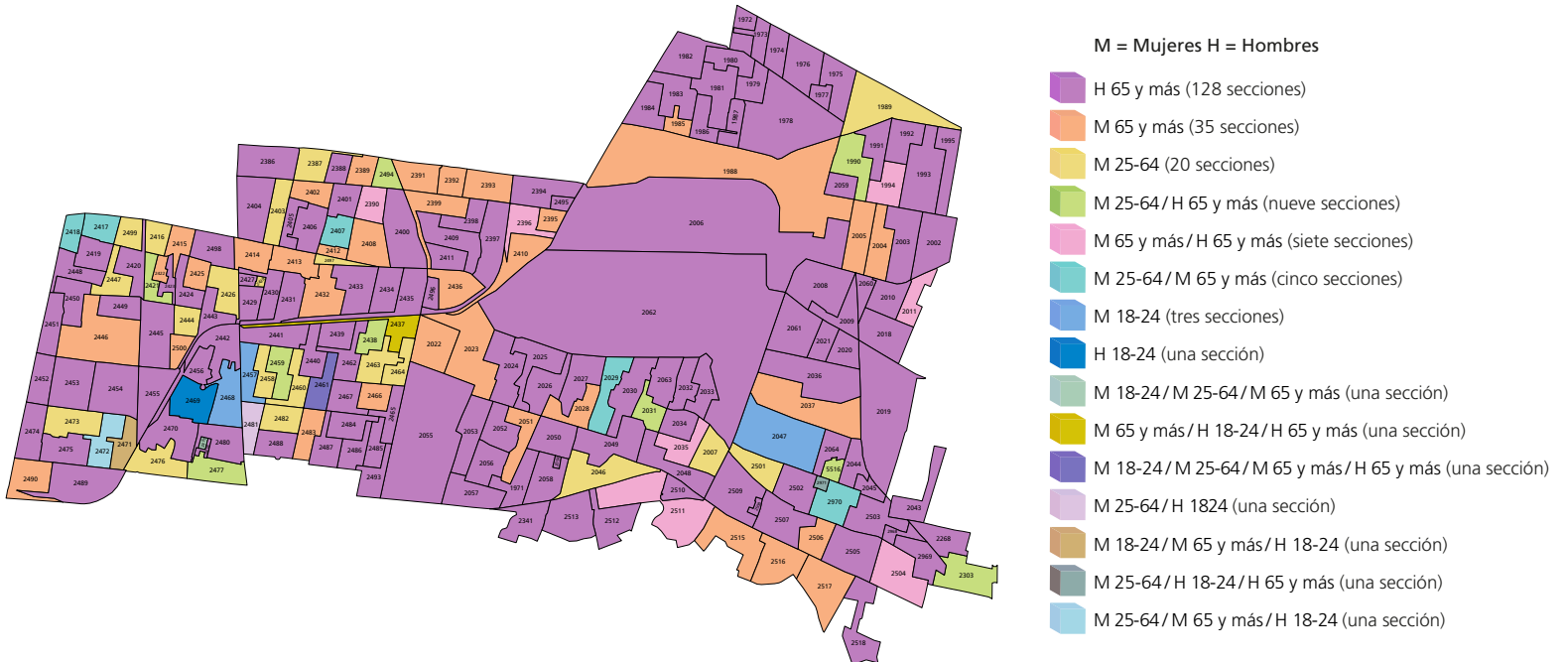

NOTA: El cálculo del comportamiento de la participación de las secciones 2443, 2490, 2036, 2033, 2496, 2969, 2500, 2515, 1977, 2060, 2452, 2971 y 2497 se realizó con información parcial, véase la nota metodológica.

FUENTE: Elaborados por la DEOEG con base en información relativa a las estadísticas de participación electoral de las elecciones locales de 2000 a 2021, cuya información fue adaptada al MGE 2021.

Distrito electoral local 25

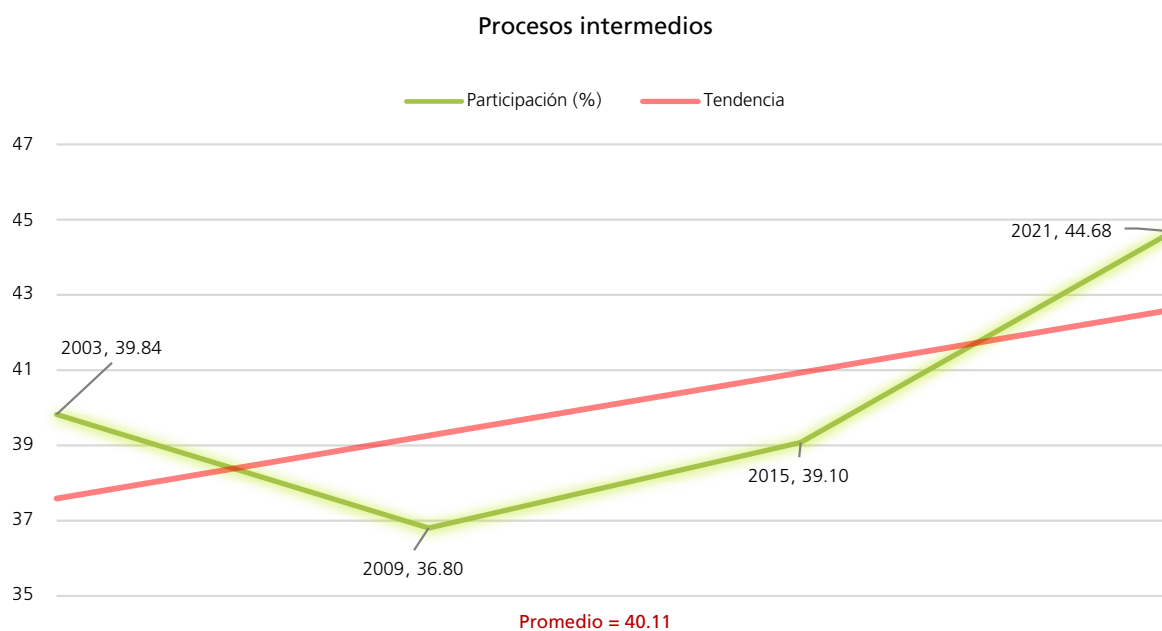
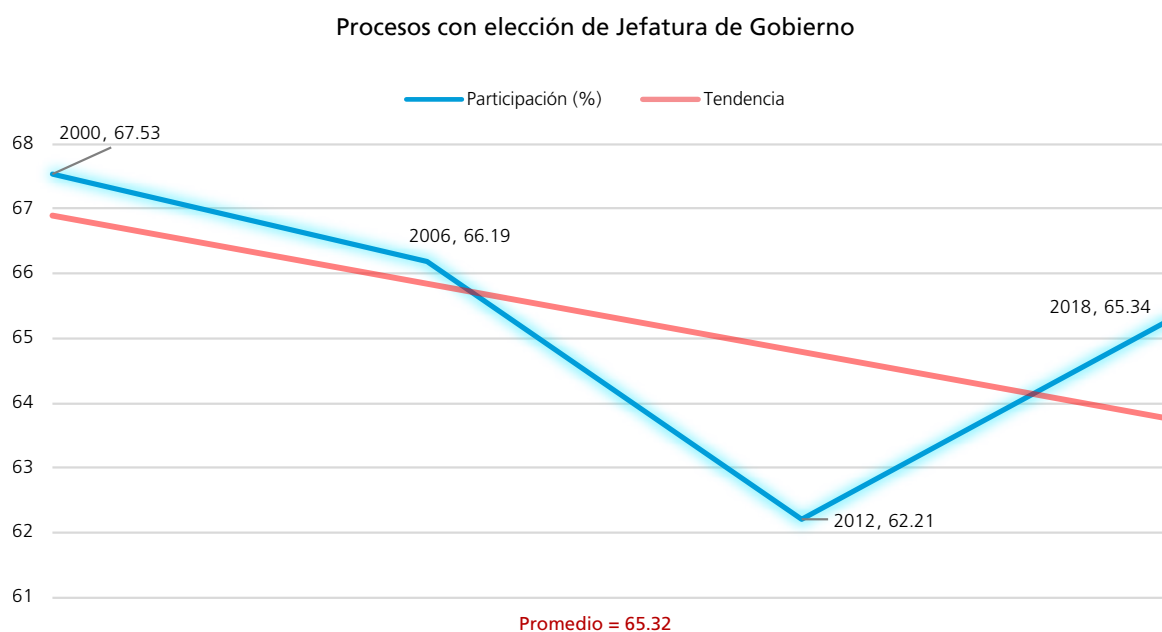
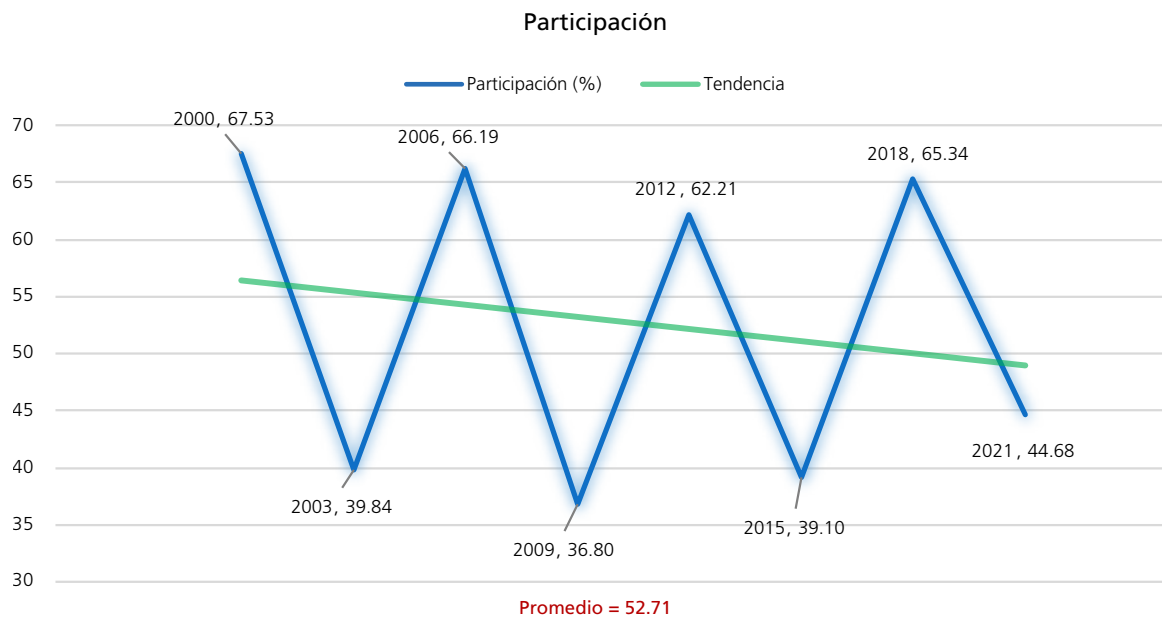
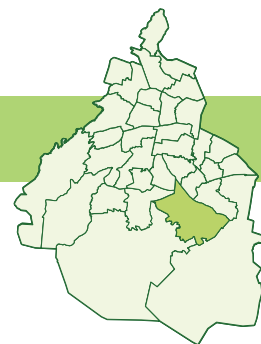

FUENTE: Elaboradas por la DEOEYG con base en información relativa a las estadísticas de participación electoral de las elecciones locales de 2000 a 2021, cuya información fue adaptada al MGE 2021.

Personas votantes

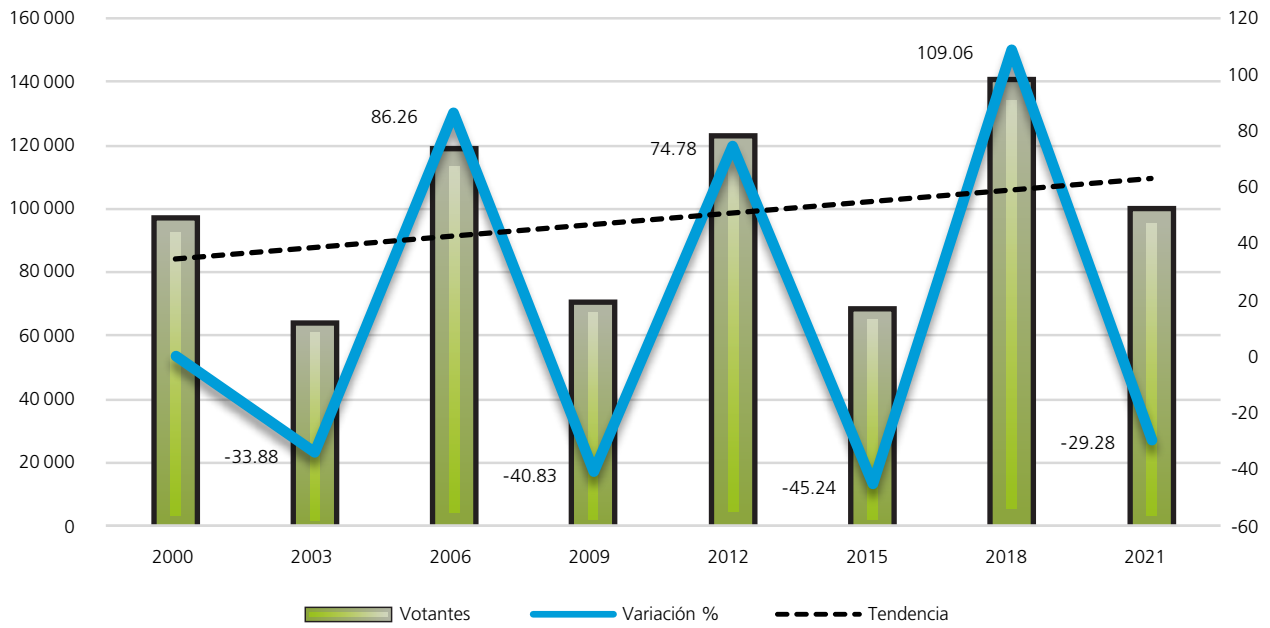

Procesos con elección de Jefatura de Gobierno

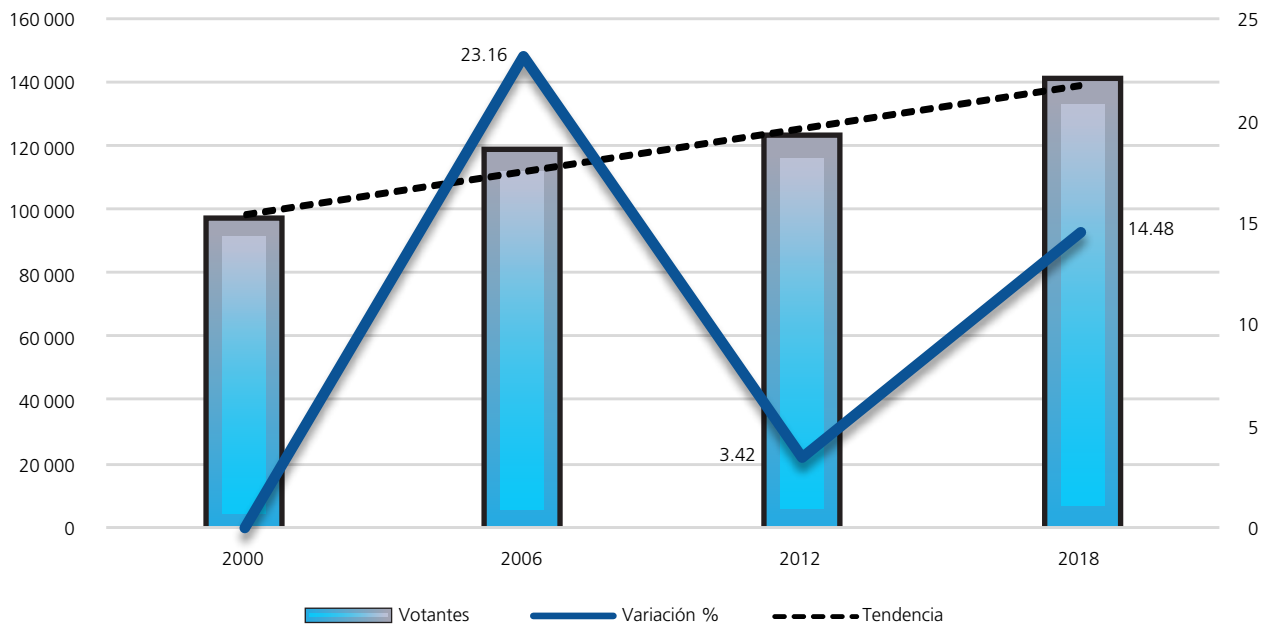

Procesos intermedios

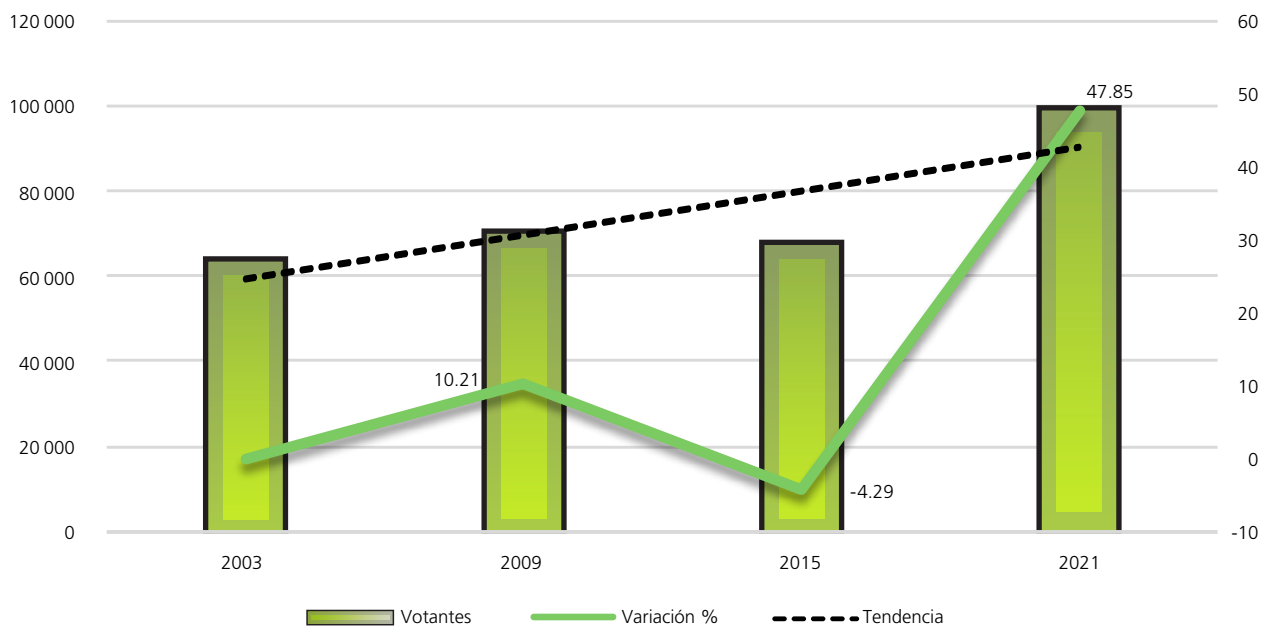

FUENTE: Elaboradas por la DEOEYG con base en información relativa a las estadísticas de participación electoral de las elecciones locales de 2000 a 2021, cuya información fue adaptada al MGE 2021.

Composición de la lista nominal, votantes, no votantes y relación hombres-mujeres observada

Proceso electoral	Lista nominal		Votantes		No votantes		Relación hombres-mujeres		
	Mujeres	Hombres	Mujeres	Hombres	Mujeres	Hombres	Lista nominal	Votantes	No votantes
2000	74270	67634	51970	43862	22300	23772	91	84	107
2003	83377	75652	34773	28590	48604	47062	91	82	97
2006	93426	84889	65231	52791	28195	32098	91	81	114
2009	99251	90516	39367	30464	59884	60052	91	77	100
2012	102687	93498	64052	58002	38635	35496	91	91	92
2015	89862	81087	37769	29066	52093	52021	90	77	100
2018	112213	101642	77914	61812	34299	39830	91	79	116
2021	116069	105074	54698	44119	61371	60955	91	81	99
Promedio	96394	87499	53222	43588	43173	43911	91	82	103

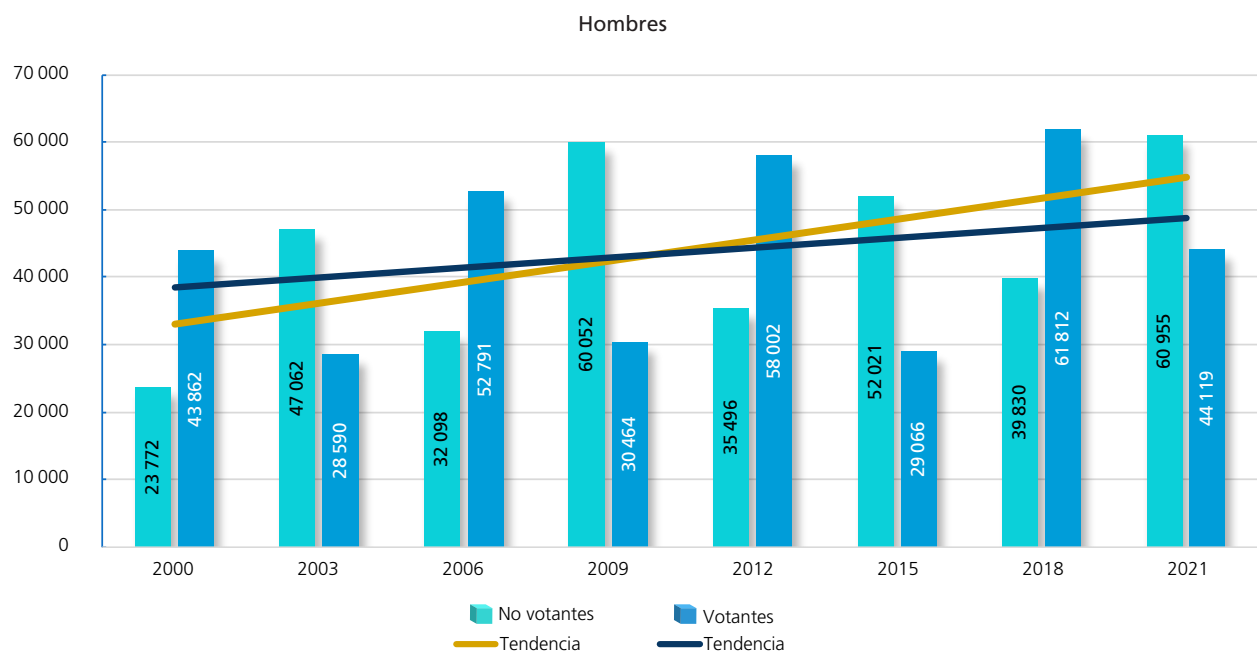
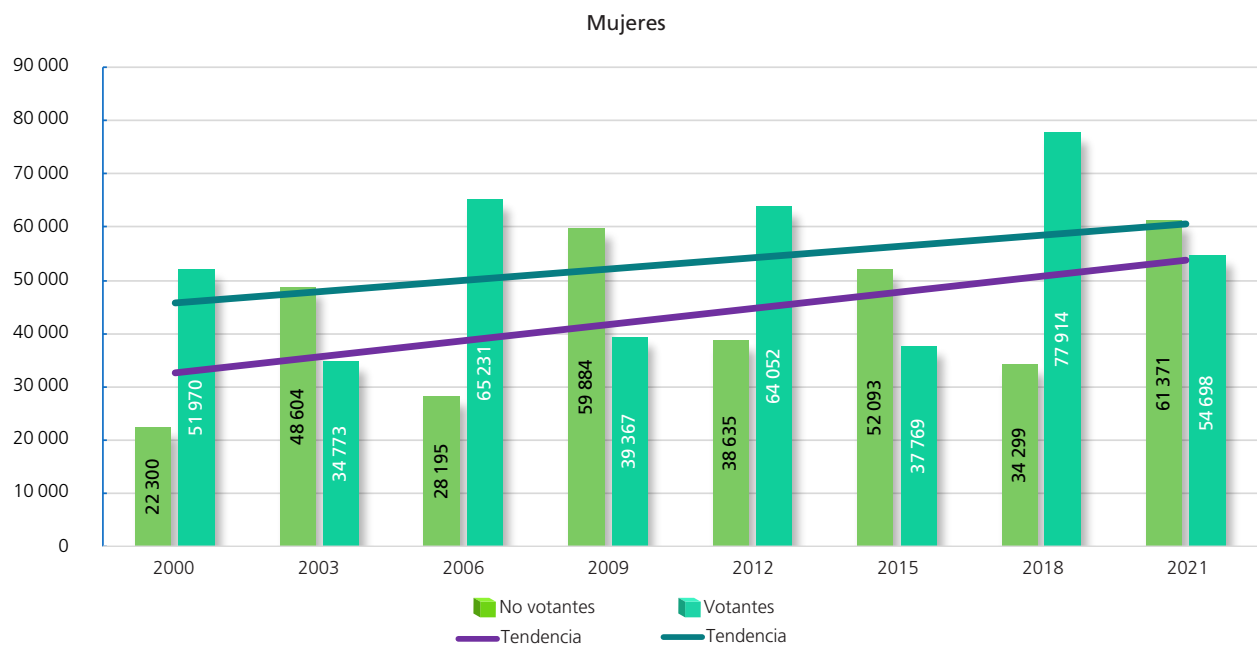

FUENTE: Elaboradas por la DEOEYG con base en información relativa a las estadísticas de participación electoral de las elecciones locales de 2000 a 2021, cuya información fue adaptada al MGE 2021.

Participación y abstención según sexo (porcentaje)

	Mujeres			Hombres		
	Proporción en la lista nominal, según sexo	Participación	Abstención	Proporción en la lista nominal, según sexo	Participación	Abstención
2000	52.34	69.97	30.03	47.66	64.85	35.15
2003	52.43	41.71	58.29	47.57	37.79	62.21
2006	52.39	69.82	30.18	47.61	62.19	37.81
2009	52.30	39.66	60.34	47.70	33.66	66.34
2012	52.34	62.38	37.62	47.66	62.04	37.96
2015	52.57	42	58	47.43	35.85	64.15
2018	52.47	69.43	30.57	47.53	60.81	39.19
2021	52.49	47.13	52.87	47.51	41.99	58.01
Promedio	52.42	55.27	44.73	47.58	49.90	50.10

Participación y abstención por proceso según sexo (porcentaje)



FUENTE: Elaboradas por la DEOEYG con base en información relativa a las estadísticas de participación electoral de las elecciones locales de 2000 a 2021, cuya información fue adaptada al MGE 2021.

Lista nominal según sexo y grupo etario
(procesos con elección de Jefatura de Gobierno)

Grupo etario	2000			2006			2012			2018		
	Mujeres	Hombres	Total	Mujeres	Hombres	Total	Mujeres	Hombres	Total	Mujeres	Hombres	Total
18 a 19	2843	2898	5741	3447	3546	6993	3701	3938	7639	3558	3667	7225
(%)	3.83	4.28	4.05	3.69	4.18	3.92	3.60	4.21	3.89	3.17	3.61	3.38
20 a 24	10886	10483	21369	12291	11853	24144	12434	12277	24711	12774	12864	25638
(%)	14.66	15.50	15.06	13.16	13.96	13.54	12.11	13.13	12.60	11.38	12.66	11.99
25 a 29	11500	11051	22551	12328	11689	24017	12755	12327	25082	12834	12996	25830
(%)	15.49	16.34	15.89	13.19	13.77	13.47	12.42	13.18	12.79	11.44	12.79	12.08
30 a 34	10326	9335	19661	12271	11715	23986	11918	11365	23283	12139	11445	23584
(%)	13.90	13.80	13.85	13.13	13.80	13.45	11.61	12.16	11.87	10.82	11.26	11.03
35 a 39	9019	8089	17108	11164	9995	21159	11627	10956	22583	11269	10276	21545
(%)	12.14	11.96	12.06	11.95	11.77	11.87	11.32	11.72	11.51	10.04	10.11	10.07
40 a 44	7770	6930	14700	9754	8656	18410	10951	9551	20502	11159	10167	21326
(%)	10.46	10.25	10.36	10.44	10.20	10.32	10.67	10.21	10.45	9.95	10	9.97
45 a 49	5903	5411	11314	8341	7517	15858	9490	8147	17637	10793	9196	19989
(%)	7.95	8	7.97	8.93	8.86	8.89	9.24	8.71	8.99	9.62	9.05	9.35
50 a 54	4630	4144	8774	6424	5805	12229	8246	7143	15389	9397	8030	17427
(%)	6.23	6.13	6.18	6.88	6.84	6.86	8.03	7.64	7.84	8.37	7.90	8.15
55 a 59	3456	3041	6497	5010	4440	9450	6376	5628	12004	8238	6988	15226
(%)	4.65	4.50	4.58	5.36	5.23	5.30	6.21	6.02	6.12	7.34	6.87	7.12
60 a 64	2526	2156	4682	3644	3187	6831	4743	4185	8928	6387	5418	11805
(%)	3.40	3.19	3.30	3.90	3.75	3.83	4.62	4.48	4.55	5.69	5.33	5.52
65 y más	5411	4096	9507	8752	6486	15238	10446	7981	18427	13665	10595	24260
(%)	7.29	6.05	6.70	9.37	7.64	8.55	10.17	8.54	9.39	12.18	10.42	11.34
Total	74270	67634	141904	93426	84889	178315	102687	93498	196185	112213	101642	213855
(%)	100	100	100	100	100	100	100	100	100	100	100	100

Distribución de los grupos etarios en los procesos electorales

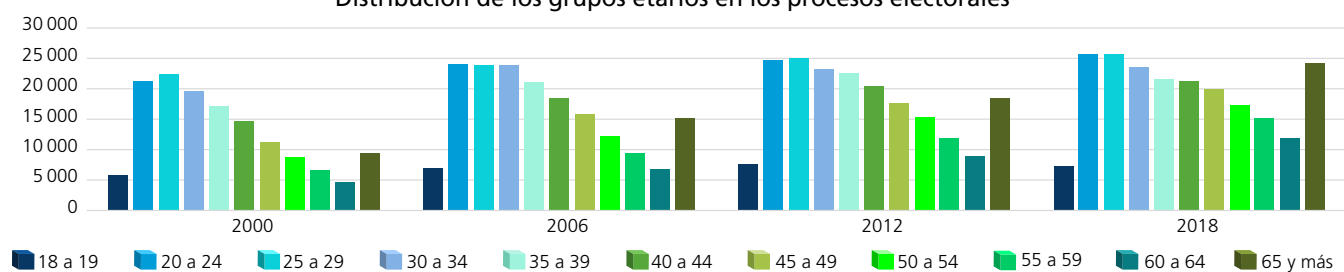

Dispersión porcentual de los grupos etarios por proceso electoral

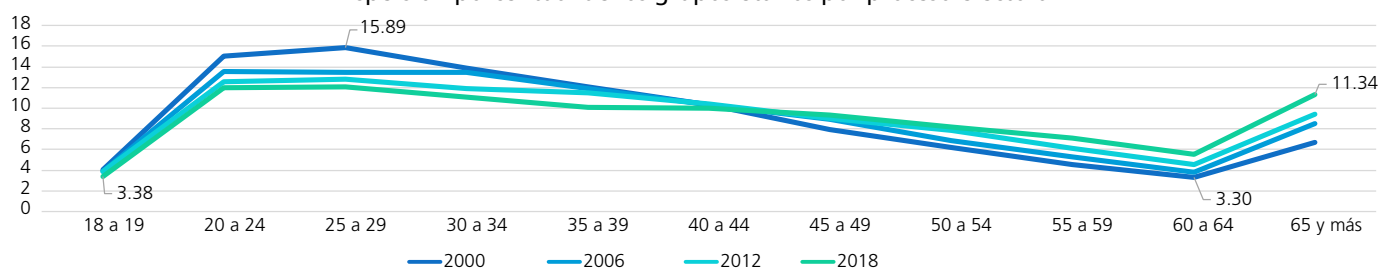

Comportamiento porcentual de los grupos etarios según sexo en los procesos electorales

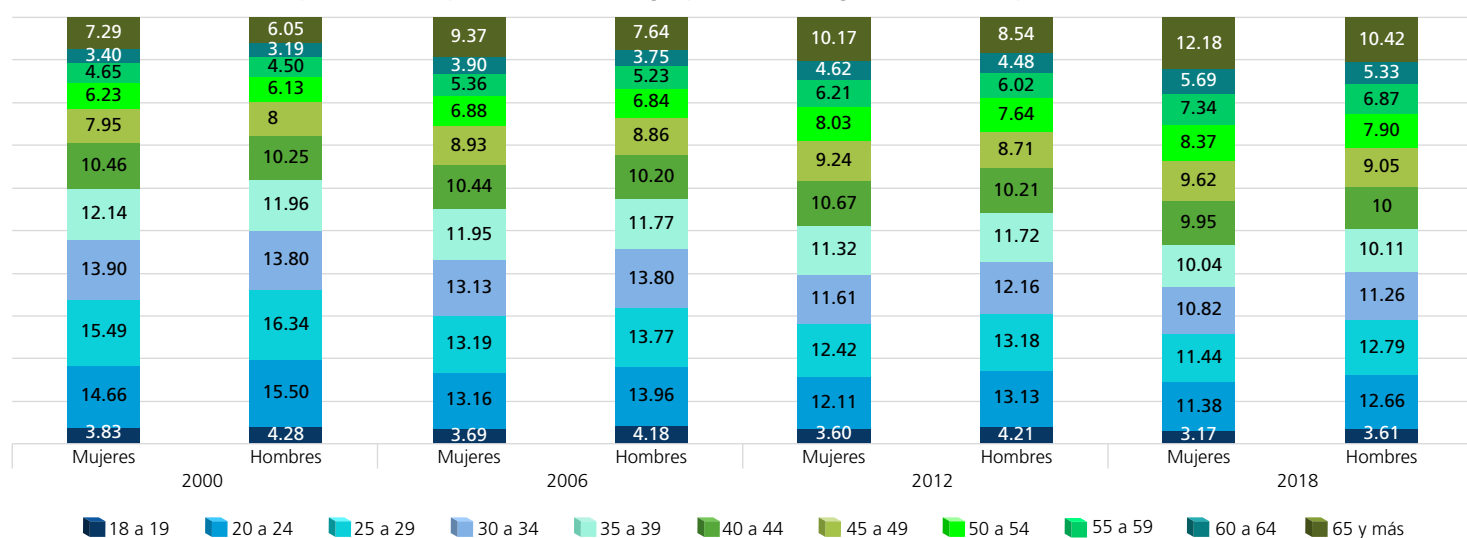

FUENTE: Elaboradas por la DEOYEG con base en información relativa a las estadísticas de participación electoral de las elecciones locales de 2000 a 2021, cuya información fue adaptada al MGE 2021.

Lista nominal según sexo y grupo etario (procesos intermedios)

Grupo etario	2003			2009			2015			2021		
	Mujeres	Hombres	Total	Mujeres	Hombres	Total	Mujeres	Hombres	Total	Mujeres	Hombres	Total
18 a 19	2861	2801	5662	3267	3302	6569	3011	3115	6126	3183	3252	6435
(%)	3.43	3.70	3.56	3.29	3.65	3.46	3.35	3.84	3.58	2.74	3.10	2.91
20 a 24	11326	10885	22211	12332	11841	24173	10919	11040	21959	11975	12083	24058
(%)	13.59	14.39	13.97	12.43	13.08	12.74	12.15	13.61	12.85	10.32	11.50	10.88
25 a 29	11872	11570	23442	12329	12008	24337	10727	10440	21167	13012	13341	26353
(%)	14.24	15.29	14.74	12.42	13.27	12.82	11.94	12.88	12.38	11.21	12.70	11.92
30 a 34	11476	10627	22103	12189	11616	23805	9941	9393	19334	12348	12051	24399
(%)	13.76	14.05	13.90	12.28	12.83	12.54	11.06	11.58	11.31	10.64	11.47	11.03
35 a 39	10013	8963	18976	11857	11085	22942	9469	8565	18034	11725	10944	22669
(%)	12.01	11.85	11.93	11.95	12.25	12.09	10.54	10.56	10.55	10.10	10.42	10.25
40 a 44	8835	7811	16646	10479	9378	19857	9329	8317	17646	11147	9839	20986
(%)	10.60	10.33	10.47	10.56	10.36	10.46	10.38	10.26	10.32	9.60	9.36	9.49
45 a 49	7123	6421	13544	9299	8097	17396	8514	7178	15692	11022	9775	20797
(%)	8.54	8.49	8.52	9.37	8.94	9.17	9.47	8.85	9.18	9.50	9.30	9.40
50 a 54	5507	4875	10382	7516	6821	14337	7380	6212	13592	10063	8414	18477
(%)	6.61	6.44	6.53	7.57	7.54	7.56	8.21	7.66	7.95	8.67	8.01	8.36
55 a 59	4188	3710	7898	5690	5071	10761	6146	5286	11432	8814	7359	16173
(%)	5.02	4.90	4.96	5.73	5.60	5.67	6.84	6.52	6.69	7.59	7	7.31
60 a 64	2961	2706	5667	4304	3811	8115	4563	3945	8508	7236	6087	13323
(%)	3.55	3.58	3.56	4.34	4.21	4.28	5.08	4.87	4.98	6.24	5.79	6.03
65 y más	7215	5283	12498	9989	7486	17475	9863	7596	17459	15544	11929	27473
(%)	8.65	6.98	7.86	10.06	8.27	9.21	10.98	9.37	10.21	13.39	11.35	12.42
Total	83377	75652	159029	99251	90516	189767	89862	81087	170949	116069	105074	221143
(%)	100	100	100	100	100	100	100	100	100	100	100	100

Distribución de los grupos etarios en los procesos electorales

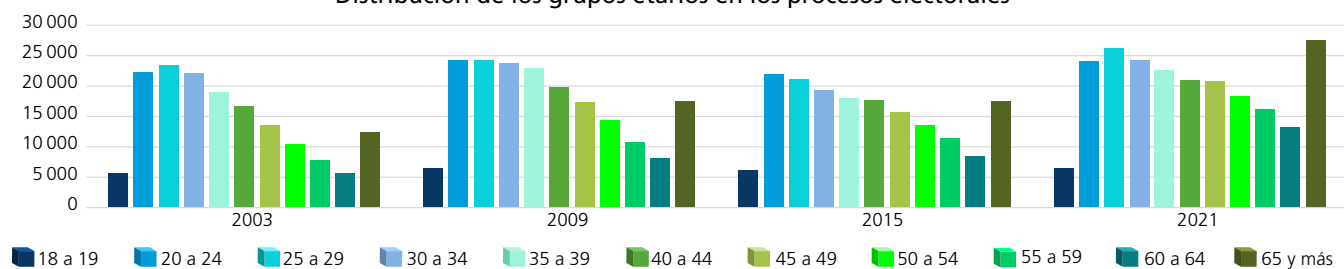

Dispersión porcentual de los grupos etarios por proceso electoral

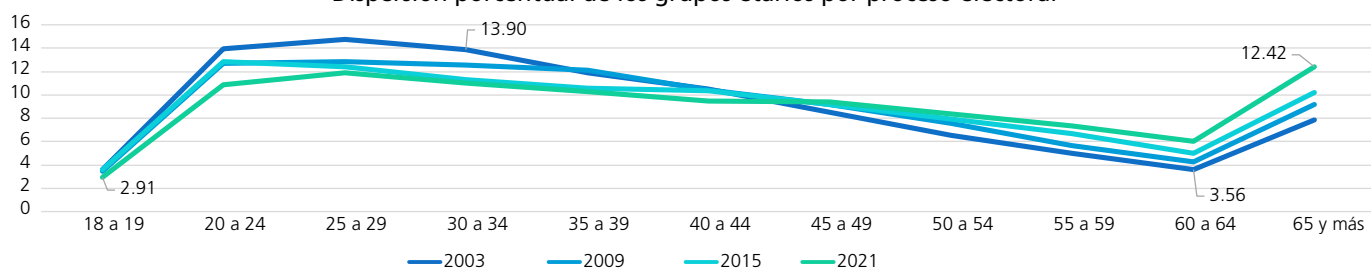

Comportamiento porcentual de los grupos etarios según sexo en los procesos electorales

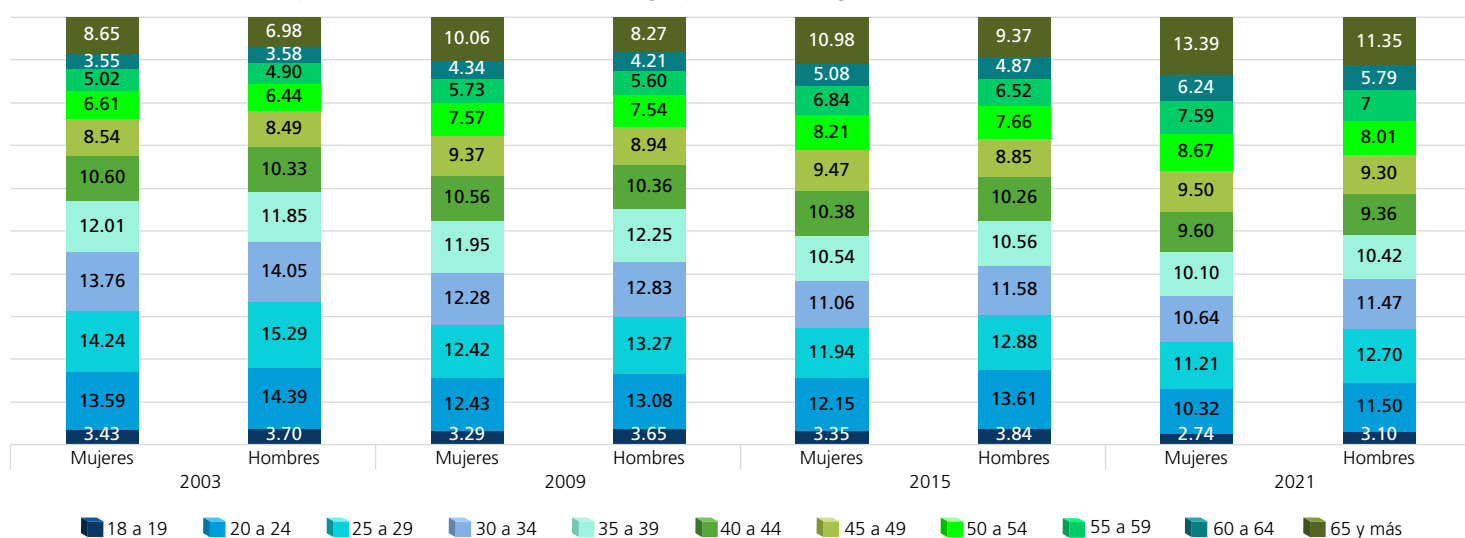

FUENTE: Elaboradas por la DEOEG con base en información relativa a las estadísticas de participación electoral de las elecciones locales de 2000 a 2021, cuya información fue adaptada al MGE 2021.

Personas votantes según sexo y grupo etario (procesos con elección de Jefatura de Gobierno)

Grupo etario	2000			2006			2012			2018		
	Mujeres	Hombres	Total	Mujeres	Hombres	Total	Mujeres	Hombres	Total	Mujeres	Hombres	Total
18 a 19	1383	1355	2738	2419	2307	4726	2368	2435	4803	2398	2311	4709
(%)	2.66	3.09	2.86	3.71	4.37	4	3.70	4.20	3.94	3.08	3.74	3.37
20 a 24	6598	5672	12270	7652	6243	13895	7698	7647	15345	7829	6815	14644
(%)	12.70	12.93	12.80	11.73	11.83	11.77	12.02	13.18	12.57	10.05	11.03	10.48
25 a 29	7334	6245	13579	7673	6234	13907	7930	7585	15515	7775	6623	14398
(%)	14.11	14.24	14.17	11.76	11.81	11.78	12.38	13.08	12.71	9.98	10.71	10.30
30 a 34	7053	5680	12733	8188	6547	14735	7375	7009	14384	7848	6126	13974
(%)	13.57	12.95	13.29	12.55	12.40	12.49	11.51	12.08	11.78	10.07	9.91	10
35 a 39	6627	5321	11948	7900	6086	13986	7224	6773	13997	7552	5753	13305
(%)	12.75	12.13	12.47	12.11	11.53	11.85	11.28	11.68	11.47	9.69	9.31	9.52
40 a 44	5962	4909	10871	7332	5655	12987	6826	5753	12579	7934	6001	13935
(%)	11.47	11.19	11.34	11.24	10.71	11	10.66	9.92	10.31	10.18	9.71	9.97
45 a 49	4711	4093	8804	6363	5221	11584	5877	5173	11050	8002	5880	13882
(%)	9.07	9.33	9.19	9.76	9.89	9.82	9.18	8.92	9.05	10.27	9.51	9.94
50 a 54	3710	3280	6990	4960	4171	9131	5120	4409	9529	7125	5462	12587
(%)	7.14	7.48	7.29	7.60	7.90	7.74	7.99	7.60	7.81	9.14	8.84	9.01
55 a 59	2869	2478	5347	3924	3381	7305	4024	3488	7512	6503	4919	11422
(%)	5.52	5.65	5.58	6.02	6.40	6.19	6.28	6.01	6.15	8.35	7.96	8.18
60 a 64	1969	1783	3752	2866	2418	5284	2978	2680	5658	5017	4064	9081
(%)	3.79	4.07	3.91	4.39	4.58	4.48	4.65	4.62	4.64	6.44	6.57	6.50
65 y más	3754	3046	6800	5954	4528	10482	6632	5050	11682	9931	7858	17789
(%)	7.22	6.94	7.10	9.13	8.58	8.88	10.35	8.71	9.57	12.75	12.71	12.73
Total	51970	43862	95832	65231	52791	118022	64052	58002	122054	77914	61812	139726
(%)	100	100	100	100	100	100	100	100	100	100	100	100

Distribución de los grupos etarios en los procesos electorales

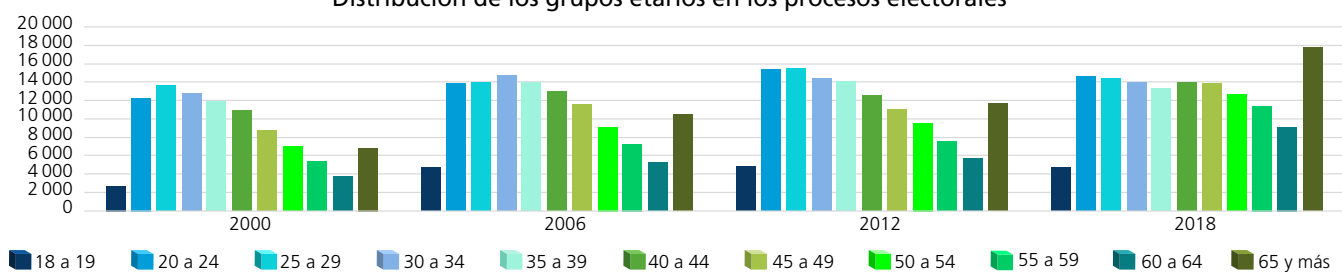

Dispersión porcentual de los grupos etarios por proceso electoral

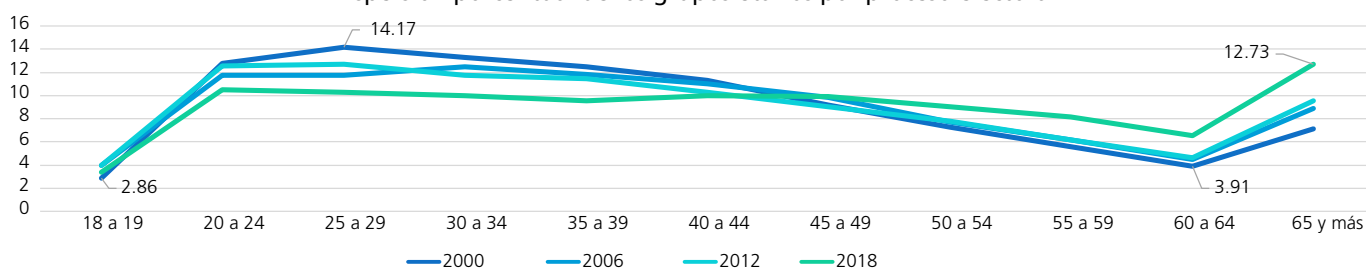

Comportamiento porcentual de los grupos etarios según sexo en los procesos electorales

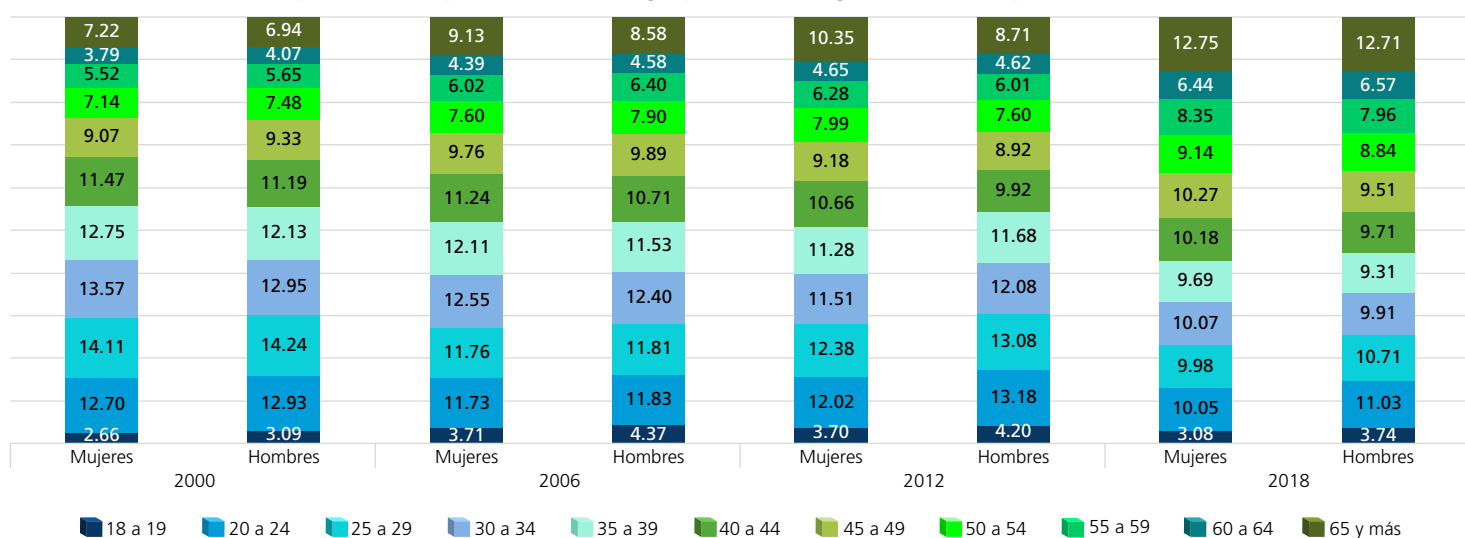

FUENTE: Elaboradas por la DEOEG con base en información relativa a las estadísticas de participación electoral de las elecciones locales de 2000 a 2021, cuya información fue adaptada al MGE 2021.

Personas votantes según sexo y grupo etario (procesos intermedios)

Grupo etario	2003			2009			2015			2021		
	Mujeres	Hombres	Total	Mujeres	Hombres	Total	Mujeres	Hombres	Total	Mujeres	Hombres	Total
18 a 19	756	674	1430	1203	1071	2274	1147	1024	2171	1486	1339	2825
(%)	2.17	2.36	2.26	3.06	3.52	3.25	3.04	3.52	3.25	2.72	3.04	2.86
20 a 24	3533	2793	6326	3588	2755	6343	3263	2766	6029	4418	3852	8270
(%)	10.16	9.77	9.98	9.11	9.04	9.08	8.64	9.52	9.02	8.08	8.73	8.37
25 a 29	3620	2944	6564	3661	2630	6291	3100	2402	5502	4490	3804	8294
(%)	10.41	10.30	10.36	9.30	8.63	9.01	8.21	8.26	8.23	8.21	8.62	8.39
30 a 34	4176	3166	7342	4103	2972	7075	3372	2397	5769	4404	3487	7891
(%)	12.01	11.07	11.59	10.42	9.76	10.13	8.93	8.25	8.63	8.05	7.90	7.98
35 a 39	4133	3183	7316	4538	3300	7838	3600	2610	6210	4755	3609	8364
(%)	11.89	11.13	11.55	11.53	10.83	11.22	9.53	8.98	9.29	8.69	8.18	8.46
40 a 44	4168	3264	7432	4485	3244	7729	4174	2944	7118	5026	3804	8830
(%)	11.98	11.42	11.73	11.39	10.65	11.07	11.05	10.13	10.65	9.19	8.62	8.94
45 a 49	3577	3116	6693	4345	3223	7568	4144	2963	7107	5642	4347	9989
(%)	10.29	10.90	10.56	11.04	10.58	10.84	10.97	10.19	10.63	10.32	9.85	10.11
50 a 54	2981	2566	5547	3716	2987	6703	3809	2813	6622	5631	4375	10006
(%)	8.57	8.97	8.75	9.44	9.81	9.60	10.08	9.68	9.91	10.29	9.92	10.13
55 a 59	2420	2141	4561	2942	2489	5431	3306	2647	5953	5268	4134	9402
(%)	6.96	7.49	7.20	7.47	8.17	7.78	8.75	9.11	8.91	9.63	9.37	9.51
60 a 64	1686	1646	3332	2331	2024	4355	2590	2152	4742	4508	3741	8249
(%)	4.85	5.76	5.26	5.92	6.64	6.24	6.86	7.40	7.10	8.24	8.48	8.35
65 y más	3723	3097	6820	4455	3769	8224	5264	4348	9612	9070	7627	16697
(%)	10.71	10.83	10.76	11.32	12.37	11.78	13.94	14.96	14.38	16.58	17.29	16.90
Total	34773	28590	63363	39367	30464	69831	37769	29066	66835	54698	44119	98817
(%)	100	100	100	100	100	100	100	100	100	100	100	100

Distribución de los grupos etarios en los procesos electorales

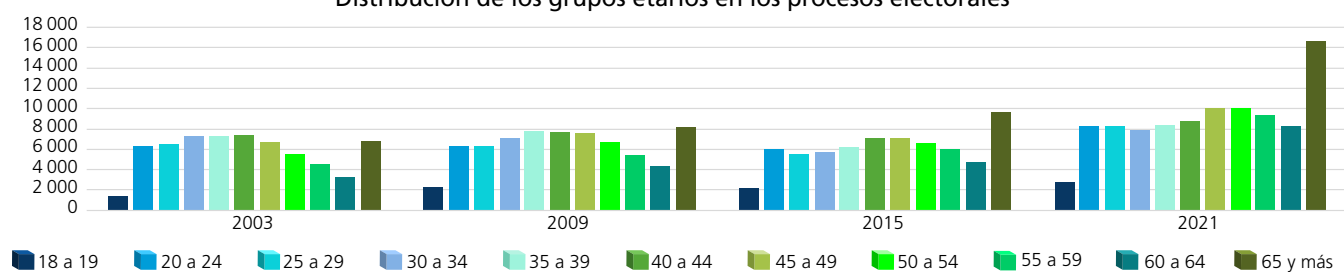

Dispersión porcentual de los grupos etarios por proceso electoral

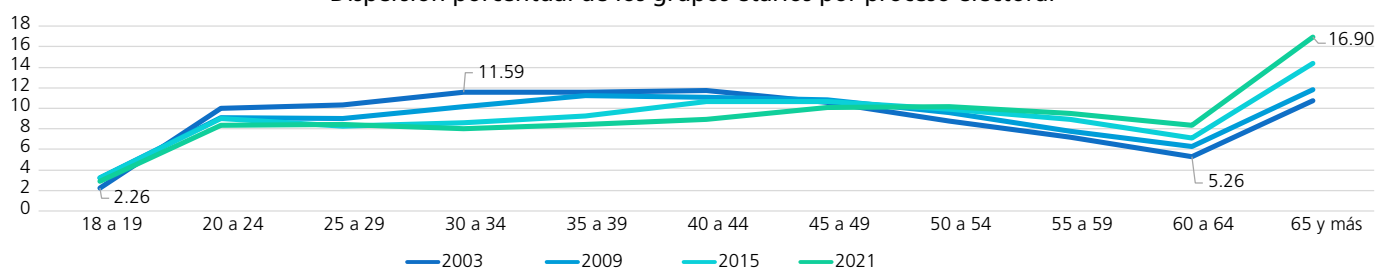

Comportamiento porcentual de los grupos etarios según sexo en los procesos electorales

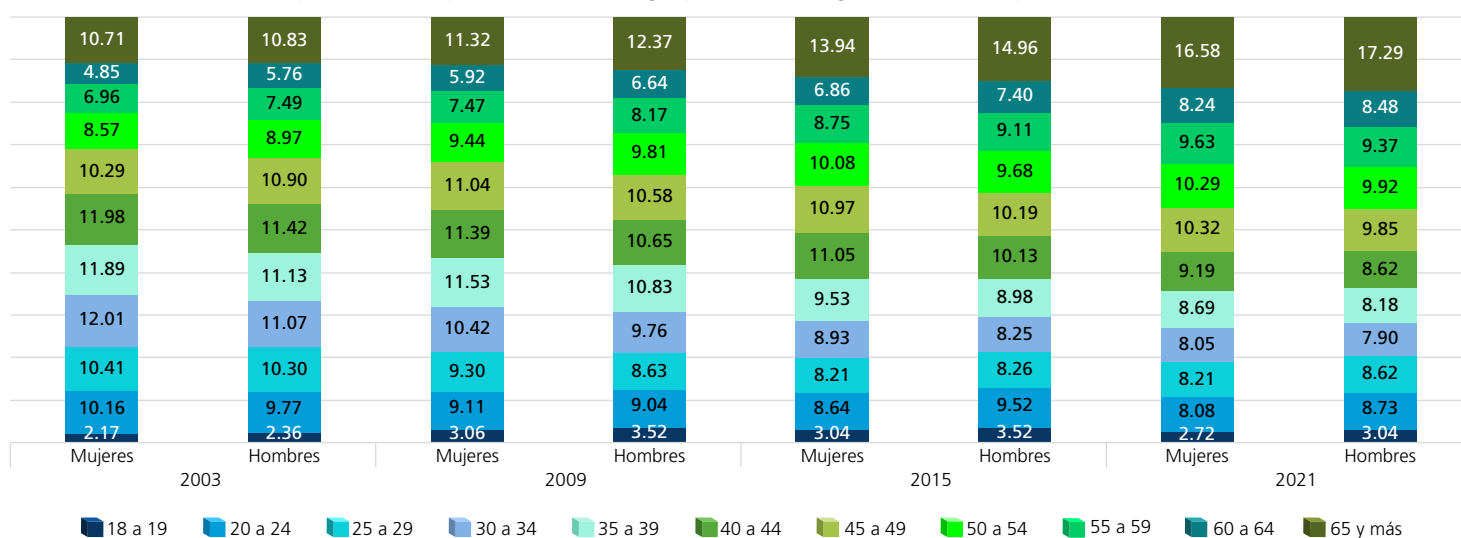

FUENTE: Elaboradas por la DEOEG con base en información relativa a las estadísticas de participación electoral de las elecciones locales de 2000 a 2021, cuya información fue adaptada al MGE 2021.

Personas no votantes según sexo y grupo etario
(procesos con elección de Jefatura de Gobierno)

Grupo etario	2000			2006			2012			2018		
	Mujeres	Hombres	Total	Mujeres	Hombres	Total	Mujeres	Hombres	Total	Mujeres	Hombres	Total
18 a 19	1460	1543	3003	1028	1239	2267	1333	1503	2836	1160	1356	2516
(%)	6.55	6.49	6.52	3.65	3.86	3.76	3.45	4.23	3.83	3.38	3.40	3.39
20 a 24	4288	4811	9099	4639	5610	10249	4736	4630	9366	4945	6049	10994
(%)	19.23	20.24	19.75	16.45	17.48	17	12.26	13.04	12.63	14.42	15.19	14.83
25 a 29	4166	4806	8972	4655	5455	10110	4825	4742	9567	5059	6373	11432
(%)	18.68	20.22	19.47	16.51	16.99	16.77	12.49	13.36	12.91	14.75	16	15.42
30 a 34	3273	3655	6928	4083	5168	9251	4543	4356	8899	4291	5319	9610
(%)	14.68	15.38	15.04	14.48	16.10	15.34	11.76	12.27	12	12.51	13.35	12.96
35 a 39	2392	2768	5160	3264	3909	7173	4403	4183	8586	3717	4523	8240
(%)	10.73	11.64	11.20	11.58	12.18	11.90	11.40	11.79	11.58	10.84	11.36	11.12
40 a 44	1808	2021	3829	2422	3001	5423	4125	3798	7923	3225	4166	7391
(%)	8.11	8.50	8.31	8.59	9.35	8.99	10.67	10.70	10.69	9.40	10.46	9.97
45 a 49	1192	1318	2510	1978	2296	4274	3613	2974	6587	2791	3316	6107
(%)	5.34	5.54	5.45	7.02	7.15	7.09	9.35	8.38	8.89	8.14	8.33	8.24
50 a 54	920	864	1784	1464	1634	3098	3126	2734	5860	2272	2568	4840
(%)	4.12	3.63	3.87	5.19	5.09	5.14	8.09	7.70	7.90	6.62	6.45	6.53
55 a 59	587	563	1150	1086	1059	2145	2352	2140	4492	1735	2069	3804
(%)	2.63	2.37	2.50	3.85	3.30	3.56	6.09	6.03	6.06	5.06	5.19	5.13
60 a 64	557	373	930	778	769	1547	1765	1505	3270	1370	1354	2724
(%)	2.50	1.57	2.02	2.76	2.40	2.56	4.57	4.24	4.41	3.99	3.40	3.68
65 y más	1657	1050	2707	2798	1958	4756	3814	2931	6745	3734	2737	6471
(%)	7.43	4.42	5.87	9.92	6.10	7.89	9.87	8.26	9.10	10.89	6.87	8.73
Total	22300	23772	46072	28195	32098	60293	38635	35496	74131	34299	39830	74129
(%)	100	100	100	100	100	100	100	100	100	100	100	100

Distribución de los grupos etarios en los procesos electorales

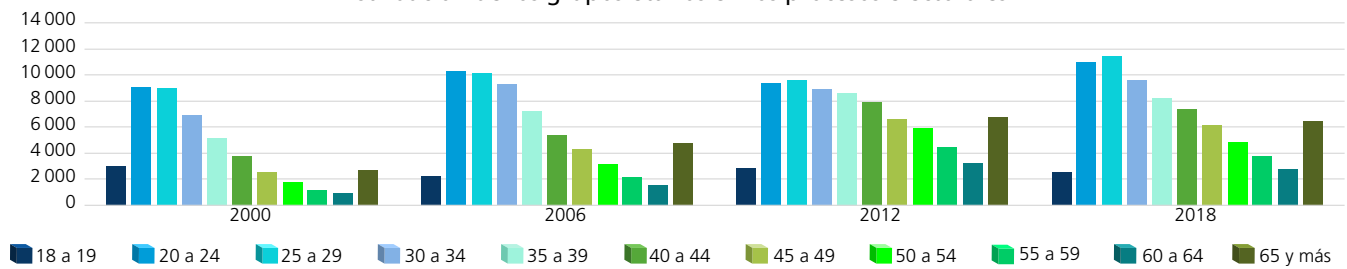

Dispersión porcentual de los grupos etarios por proceso electoral

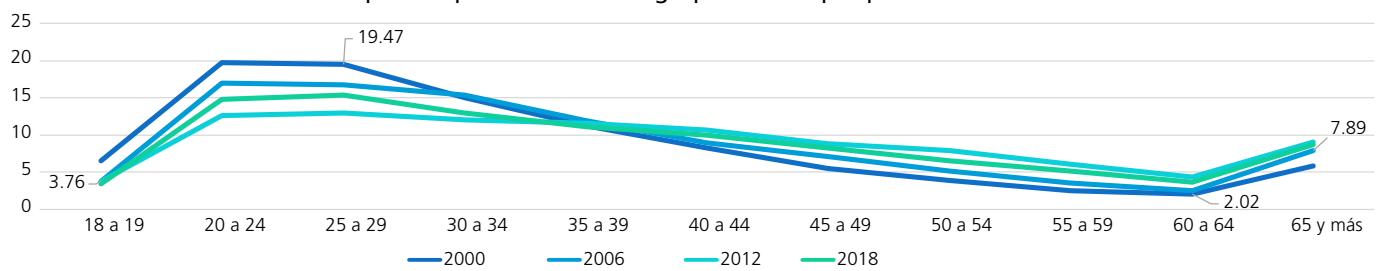

Comportamiento porcentual de los grupos etarios según sexo en los procesos electorales

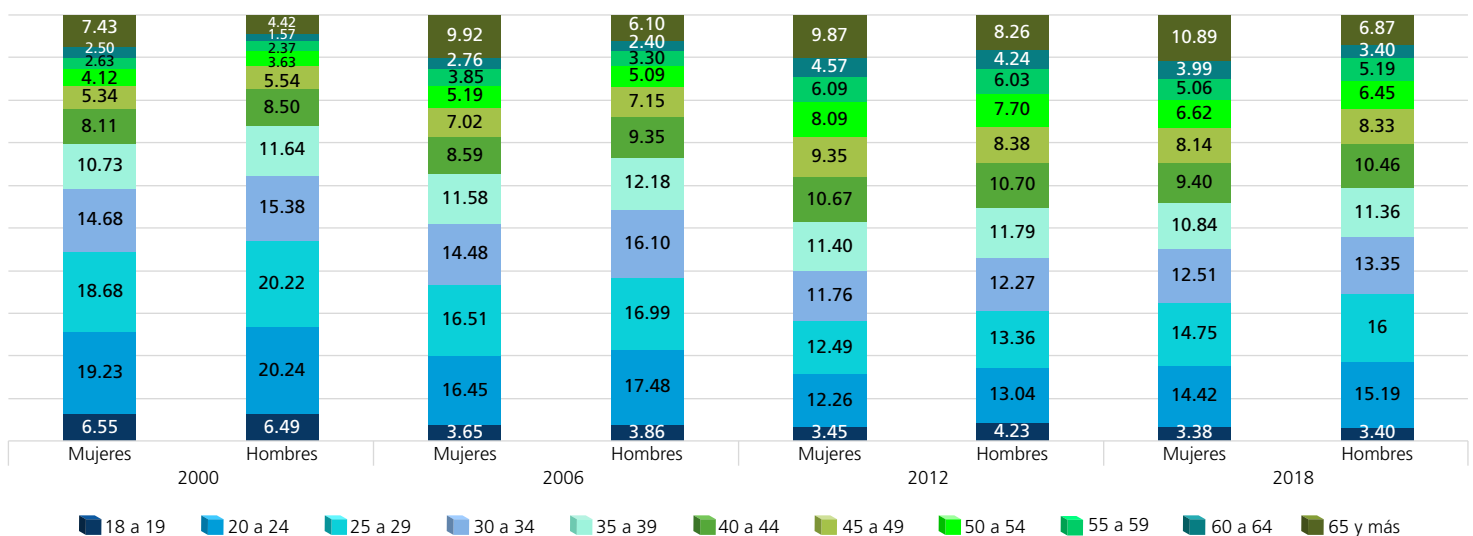

FUENTE: Elaboradas por la DEOEG con base en información relativa a las estadísticas de participación electoral de las elecciones locales de 2000 a 2021, cuya información fue adaptada al MGE 2021.

Personas no votantes según sexo y grupo etario (procesos intermedios)

Grupo etario	2003			2009			2015			2021		
	Mujeres	Hombres	Total	Mujeres	Hombres	Total	Mujeres	Hombres	Total	Mujeres	Hombres	Total
18 a 19	2 105	2 127	4 232	2 064	2 231	4 295	1 864	2 091	3 955	1 697	1 913	3 610
(%)	4.33	4.52	4.42	3.45	3.72	3.58	3.58	4.02	3.80	2.77	3.14	2.95
20 a 24	7 793	8 092	15 885	8 744	9 086	17 830	7 656	8 274	15 930	7 557	8 231	15 788
(%)	16.03	17.20	16.61	14.60	15.13	14.87	14.70	15.91	15.30	12.31	13.50	12.91
25 a 29	8 252	8 626	16 878	8 668	9 378	18 046	7 627	8 038	15 665	8 522	9 537	18 059
(%)	16.98	18.33	17.64	14.47	15.62	15.05	14.64	15.45	15.05	13.89	15.65	14.76
30 a 34	7 300	7 461	14 761	8 086	8 644	16 730	6 569	6 996	13 565	7 944	8 564	16 508
(%)	15.02	15.85	15.43	13.50	14.39	13.95	12.61	13.45	13.03	12.94	14.05	13.49
35 a 39	5 880	5 780	11 660	7 319	7 785	15 104	5 869	5 955	11 824	6 970	7 335	14 305
(%)	12.10	12.28	12.19	12.22	12.96	12.59	11.27	11.45	11.36	11.36	12.03	11.69
40 a 44	4 667	4 547	9 214	5 994	6 134	12 128	5 155	5 373	10 528	6 121	6 035	12 156
(%)	9.60	9.66	9.63	10.01	10.21	10.11	9.89	10.33	10.11	9.97	9.90	9.94
45 a 49	3 546	3 305	6 851	4 954	4 874	9 828	4 370	4 215	8 585	5 380	5 428	10 808
(%)	7.30	7.02	7.16	8.27	8.12	8.19	8.39	8.10	8.24	8.77	8.90	8.84
50 a 54	2 526	2 309	4 835	3 800	3 834	7 634	3 571	3 399	6 970	4 432	4 039	8 471
(%)	5.20	4.91	5.05	6.35	6.38	6.37	6.85	6.53	6.69	7.22	6.63	6.92
55 a 59	1 768	1 569	3 337	2 748	2 582	5 330	2 840	2 639	5 479	3 546	3 225	6 771
(%)	3.64	3.33	3.49	4.59	4.30	4.44	5.45	5.07	5.26	5.78	5.29	5.54
60 a 64	1 275	1 060	2 335	1 973	1 787	3 760	1 973	1 793	3 766	2 728	2 346	5 074
(%)	2.62	2.25	2.44	3.30	2.98	3.14	3.79	3.45	3.62	4.44	3.85	4.15
65 y más	3 492	2 186	5 678	5 534	3 717	9 251	4 599	3 248	7 847	6 474	4 302	10 776
(%)	7.18	4.65	5.94	9.24	6.19	7.71	8.83	6.24	7.54	10.55	7.06	8.81
Total	48 604	47 062	95 666	59 884	60 052	119 936	52 093	52 021	104 114	61 371	60 955	122 326
(%)	100	100	100	100	100	100	100	100	100	100	100	100

Distribución de los grupos etarios en los procesos electorales

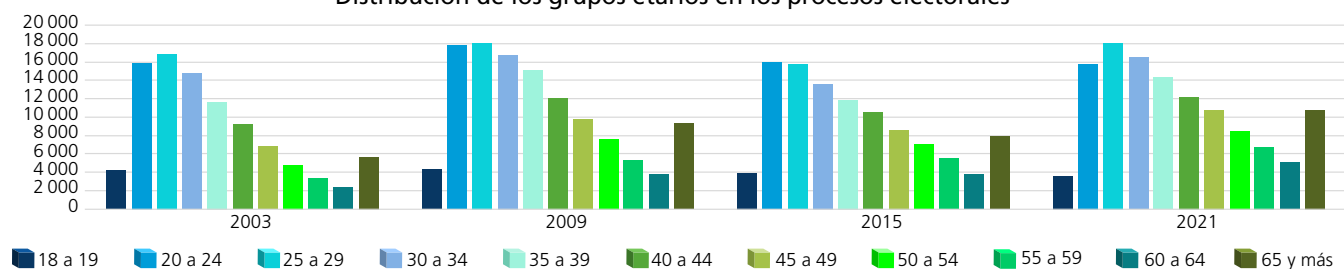

Dispersión porcentual de los grupos etarios por proceso electoral

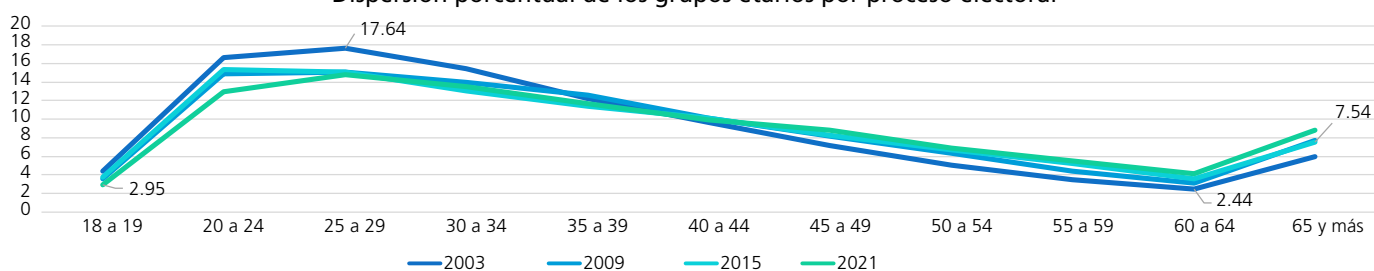

Comportamiento porcentual de los grupos etarios según sexo en los procesos electorales

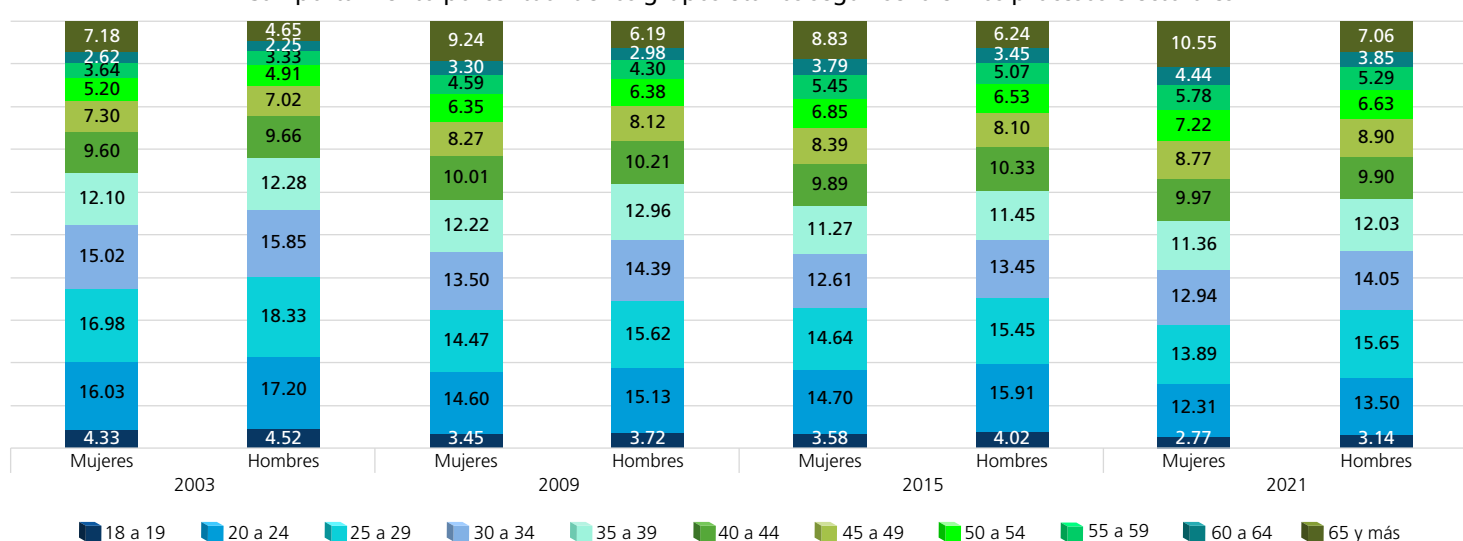

FUENTE: Elaboradas por la DEOEG con base en información relativa a las estadísticas de participación electoral de las elecciones locales de 2000 a 2021, cuya información fue adaptada al MGE 2021.

Participación según sexo y grupo etario (porcentaje)



Mujeres

	2000	2003	2006	2009	2012	2015	2018	2021	Promedio (elecciones con Jefatura de Gobierno)	Promedio (elecciones intermedias)	Promedio general
18 a 19	48.65	26.42	70.18	36.82	63.98	38.09	67.40	46.69	62.55	37.01	49.78
20 a 24	60.61	31.19	62.26	29.10	61.91	29.88	61.29	36.89	61.52	31.77	46.64
25 a 29	63.77	30.49	62.24	29.69	62.17	28.90	60.58	34.51	62.19	30.90	46.54
30 a 34	68.30	36.39	66.73	33.66	61.88	33.92	64.65	35.67	65.39	34.91	50.15
35 a 39	73.48	41.28	70.76	38.27	62.13	38.02	67.02	40.55	68.35	39.53	53.94
40 a 44	76.73	47.18	75.17	42.80	62.33	44.74	71.10	45.09	71.33	44.95	58.14
45 a 49	79.81	50.22	76.29	46.73	61.93	48.67	74.14	51.19	73.04	49.20	61.12
50 a 54	80.13	54.13	77.21	49.44	62.09	51.61	75.82	55.96	73.81	52.79	63.30
55 a 59	83.02	57.78	78.32	51.70	63.11	53.79	78.94	59.77	75.85	55.76	65.80
60 a 64	77.95	56.94	78.65	54.16	62.79	56.76	78.55	62.30	74.49	57.54	66.01
65 y más	69.38	51.60	68.03	44.60	63.49	53.37	72.67	58.35	68.39	51.98	60.19



Hombres

	2000	2003	2006	2009	2012	2015	2018	2021	Promedio (elecciones con Jefatura de Gobierno)	Promedio (elecciones intermedias)	Promedio general
18 a 19	46.76	24.06	65.06	32.43	61.83	32.87	63.02	41.17	59.17	32.63	45.90
20 a 24	54.11	25.66	52.67	23.27	62.29	25.05	52.98	31.88	55.51	26.47	40.99
25 a 29	56.51	25.45	53.33	21.90	61.53	23.01	50.96	28.51	55.58	24.72	40.15
30 a 34	60.85	29.79	55.89	25.59	61.67	25.52	53.53	28.94	57.99	27.46	42.72
35 a 39	65.78	35.51	60.89	29.77	61.82	30.47	55.98	32.98	61.12	32.18	46.65
40 a 44	70.84	41.79	65.33	34.59	60.23	35.40	59.02	38.66	63.86	37.61	50.73
45 a 49	75.64	48.53	69.46	39.80	63.50	41.28	63.94	44.47	68.14	43.52	55.83
50 a 54	79.15	52.64	71.85	43.79	61.72	45.28	68.02	52	70.19	48.43	59.31
55 a 59	81.49	57.71	76.15	49.08	61.98	50.08	70.39	56.18	72.50	53.26	62.88
60 a 64	82.70	60.83	75.87	53.11	64.04	54.55	75.01	61.46	74.41	57.49	65.95
65 y más	74.37	58.62	69.81	50.35	63.28	57.24	74.17	63.94	70.41	57.54	63.97

Mujeres

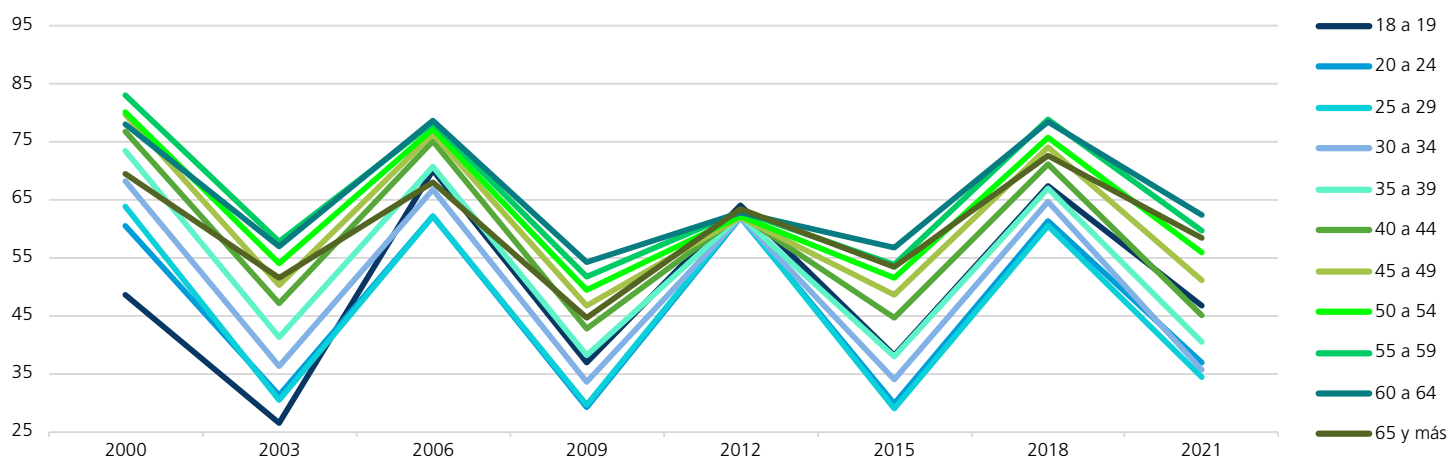

Hombres

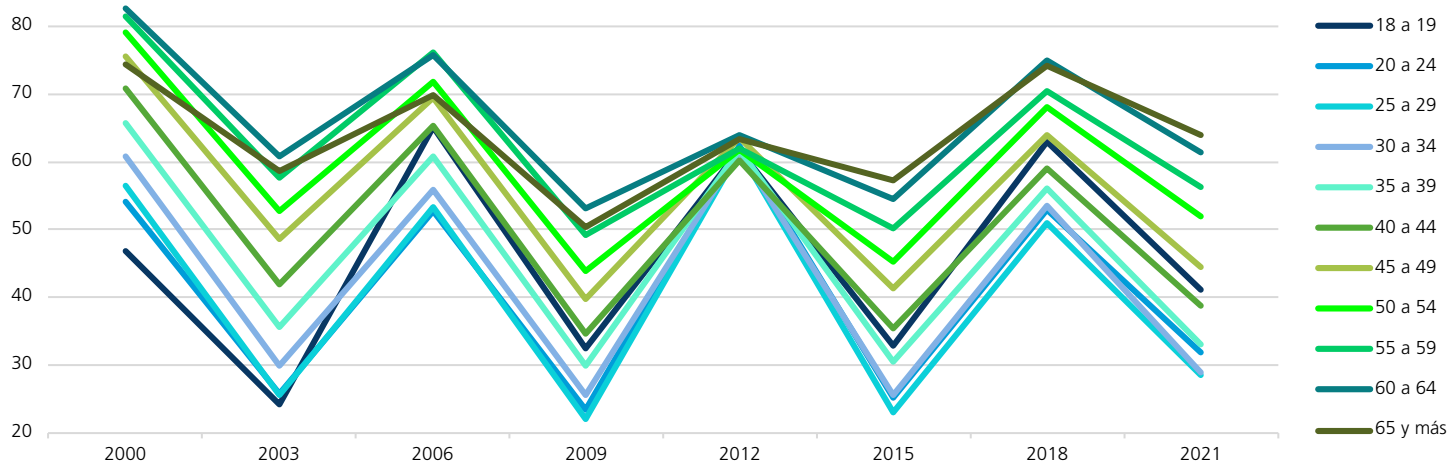

FUENTE: Elaboradas por la DEOEYG con base en información relativa a las estadísticas de participación electoral de las elecciones locales de 2000 a 2021, cuya información fue adaptada al MGE 2021.

Comportamiento de la participación por sección electoral

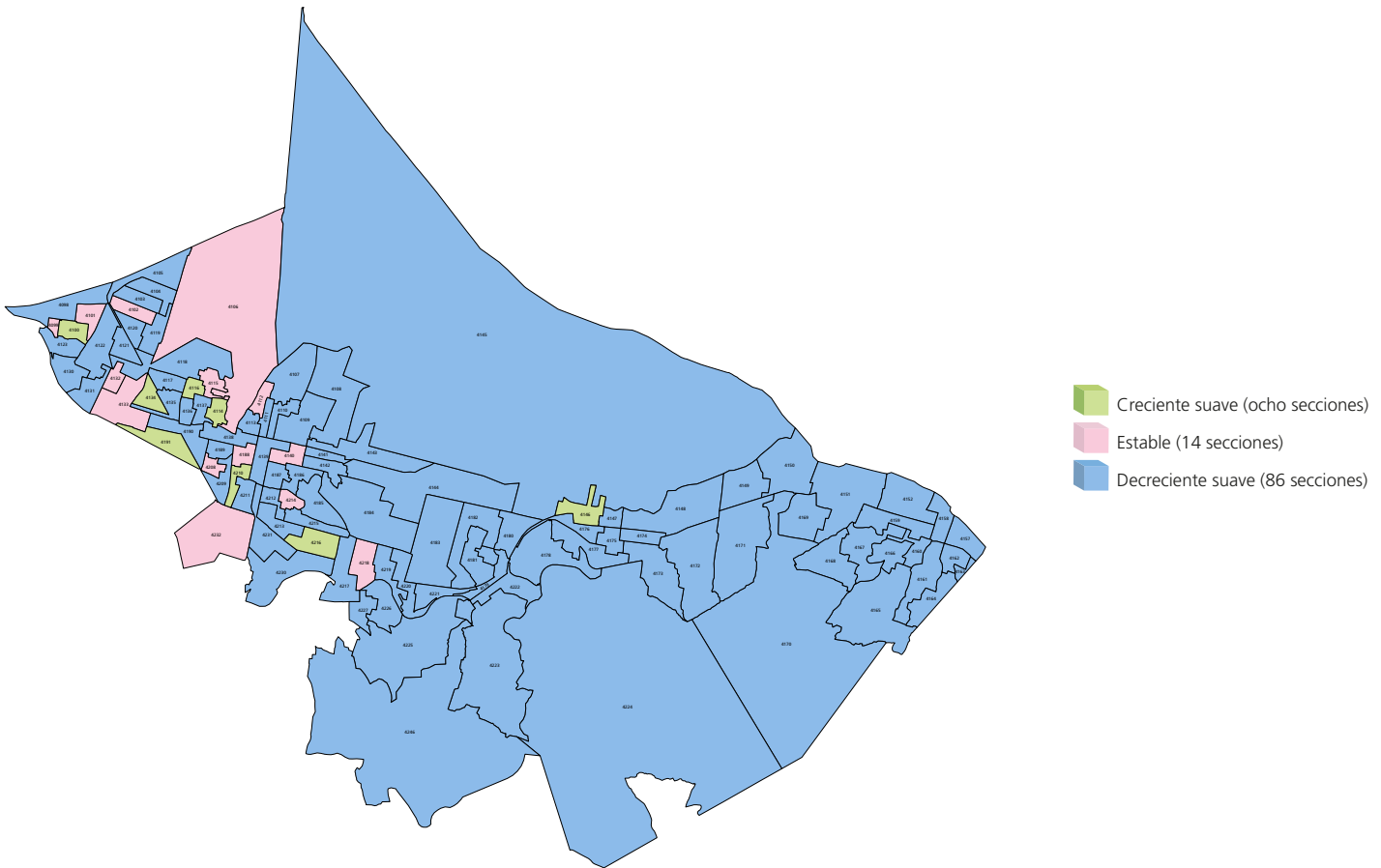

Gran grupo etario y sexo más participativo a lo largo de los procesos electorales por sección electoral

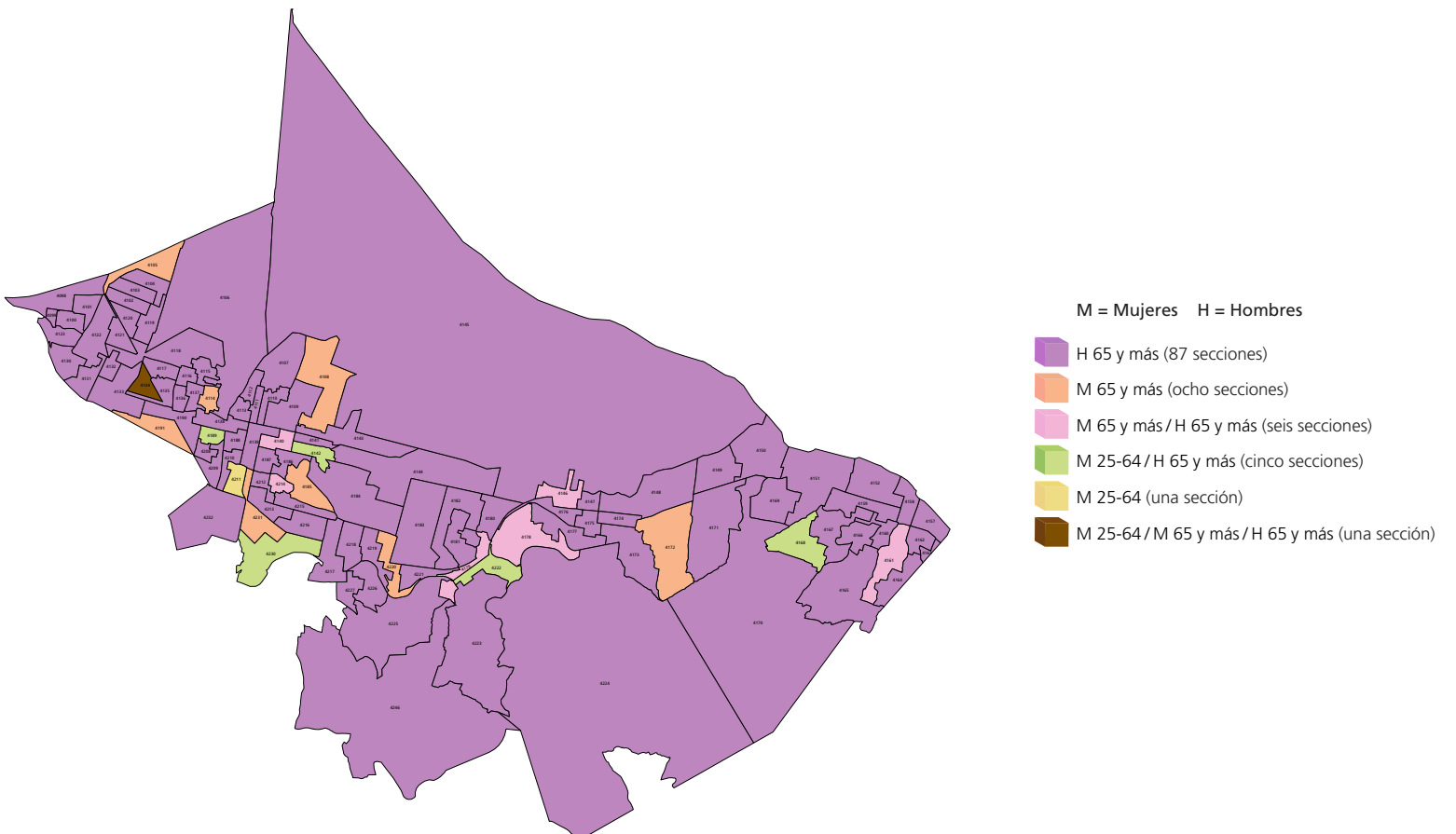

NOTA: El cálculo del comportamiento de la participación de las secciones 4232, 4138, 4149, 4157, 4158 y 4159 se realizó con información parcial, véase la nota metodológica.

FUENTE: Elaborados por la DEOEGY con base en información relativa a las estadísticas de participación electoral de las elecciones locales de 2000 a 2021, cuya información fue adaptada al MGE 2021.

Distrito electoral local 26

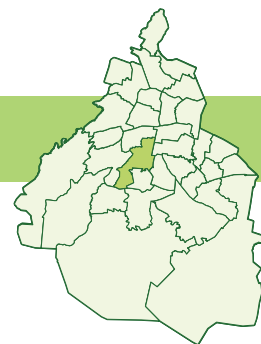

Participación

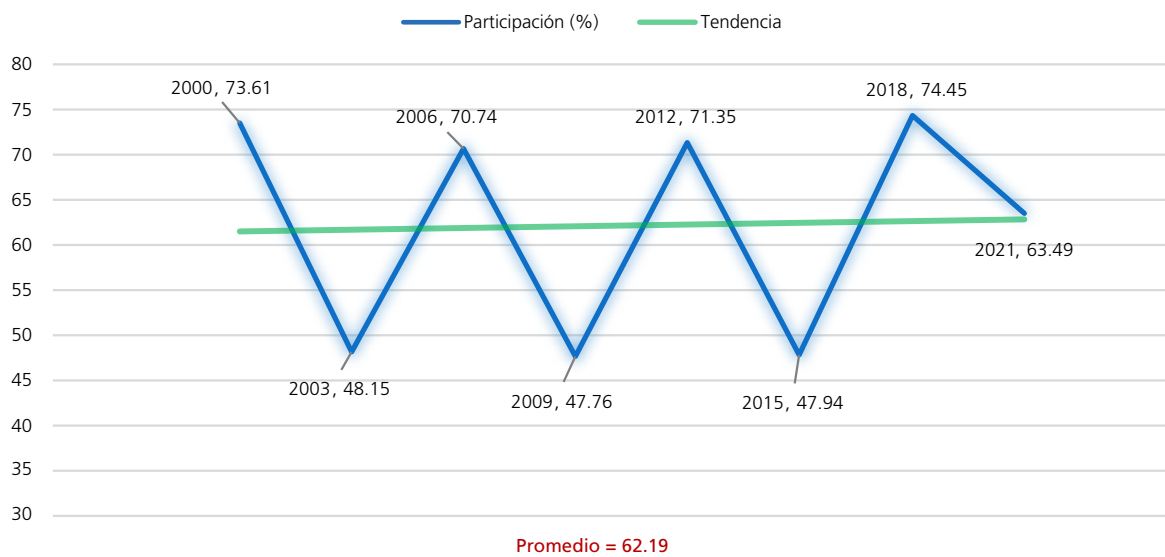

Procesos con elección de Jefatura de Gobierno

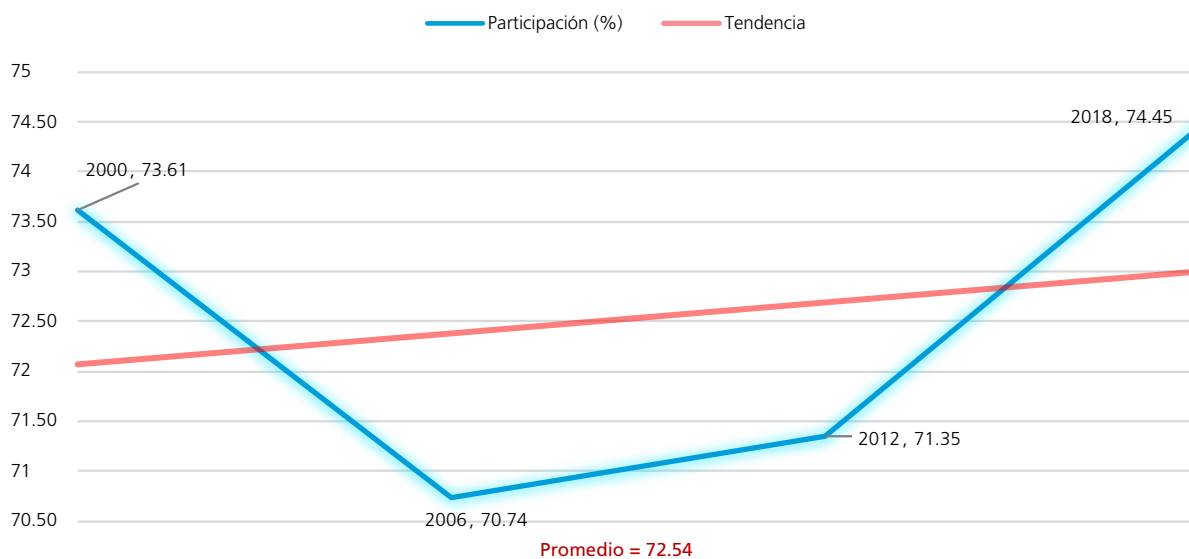

Procesos intermedios

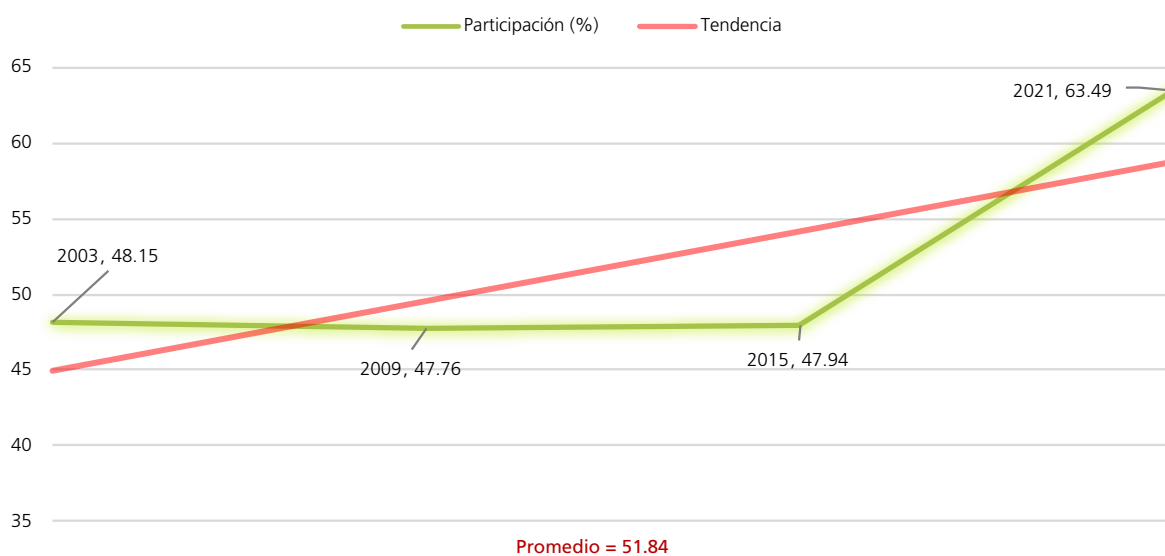

FUENTE: Elaboradas por la DEOEYG con base en información relativa a las estadísticas de participación electoral de las elecciones locales de 2000 a 2021, cuya información fue adaptada al MGE 2021.

Personas votantes

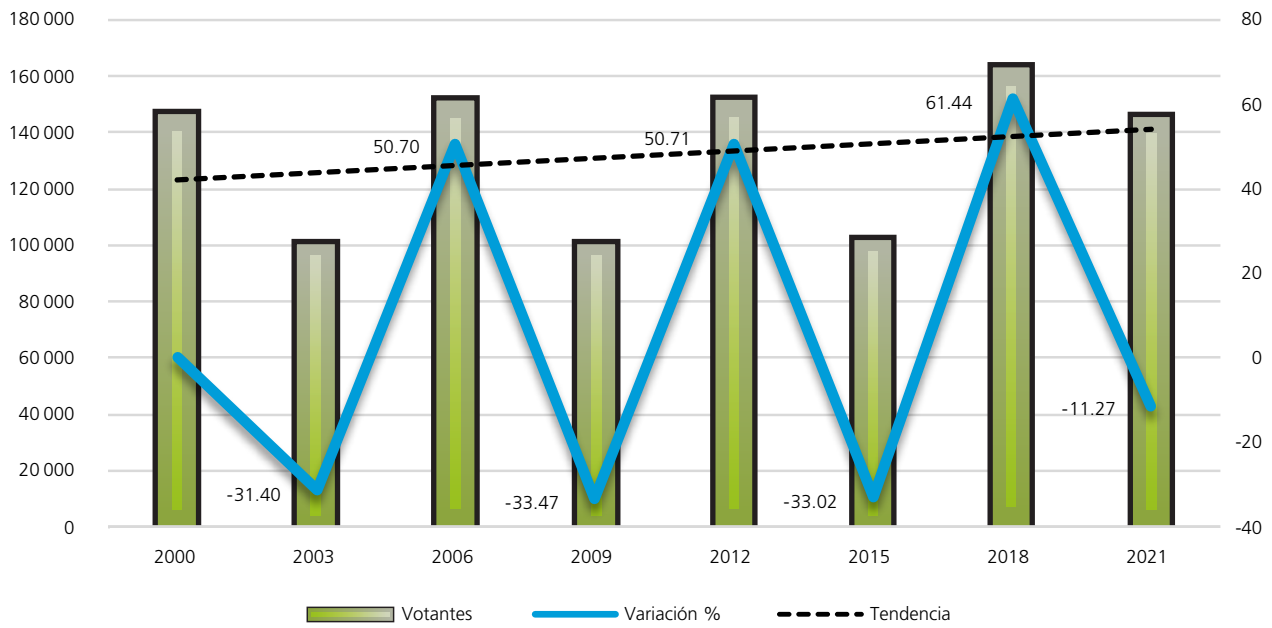

Procesos con elección de Jefatura de Gobierno

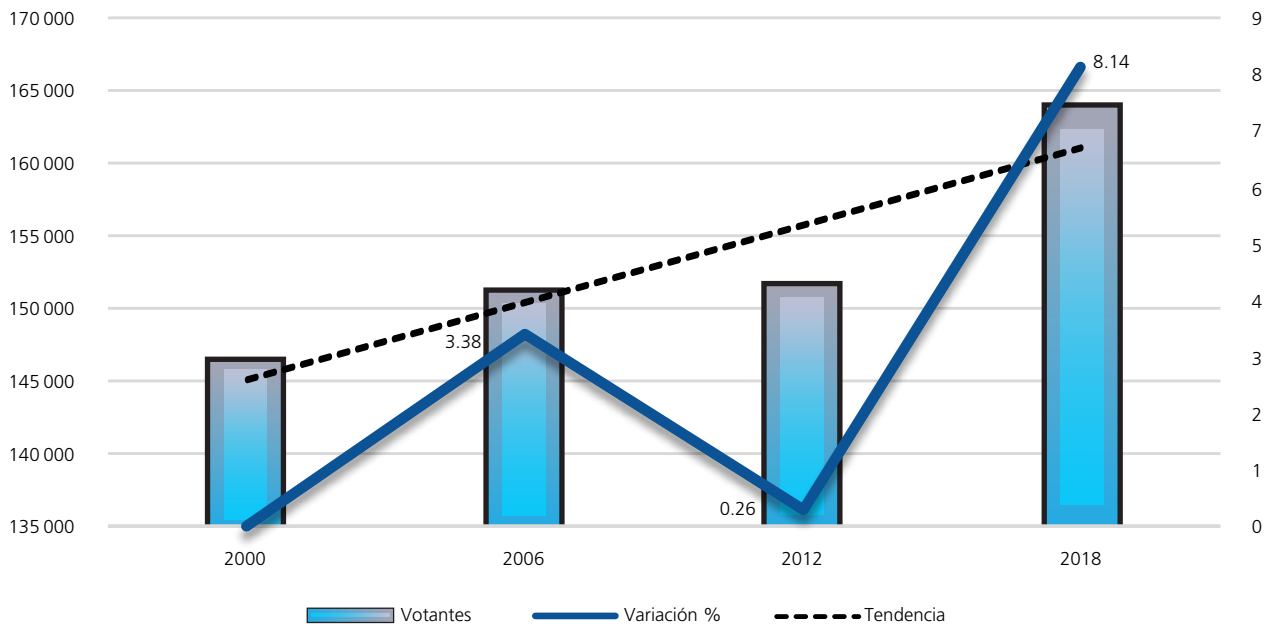

Procesos intermedios

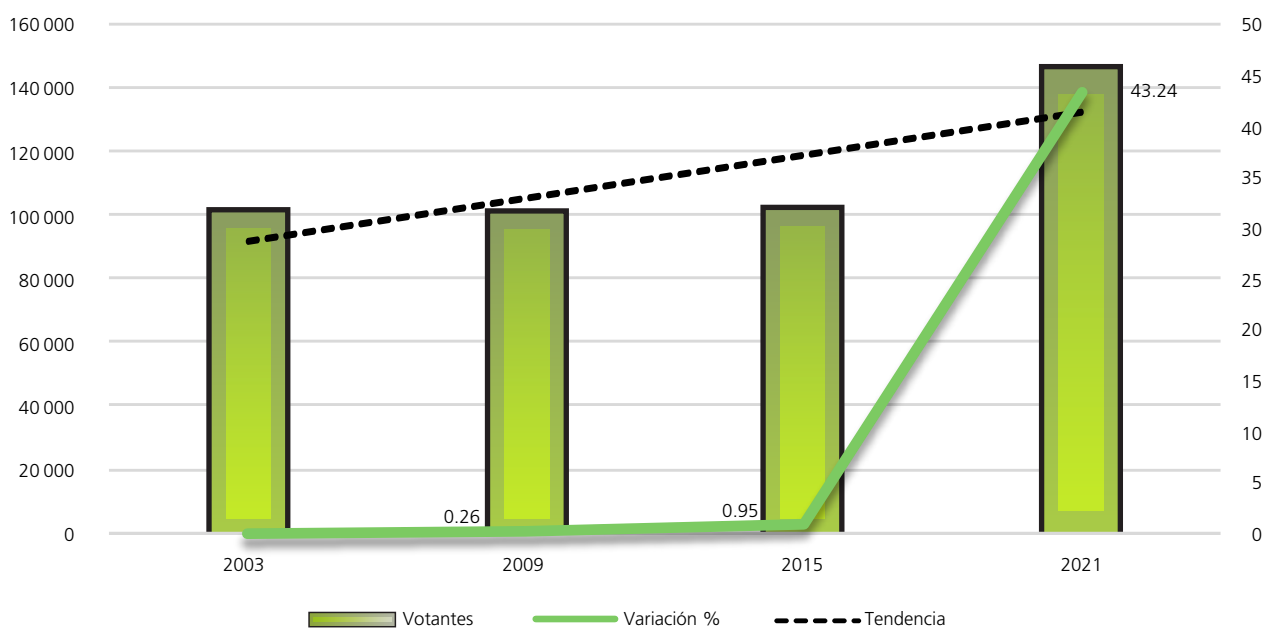

FUENTE: Elaboradas por la DEOBYG con base en información relativa a las estadísticas de participación electoral de las elecciones locales de 2000 a 2021, cuya información fue adaptada al MGE 2021.

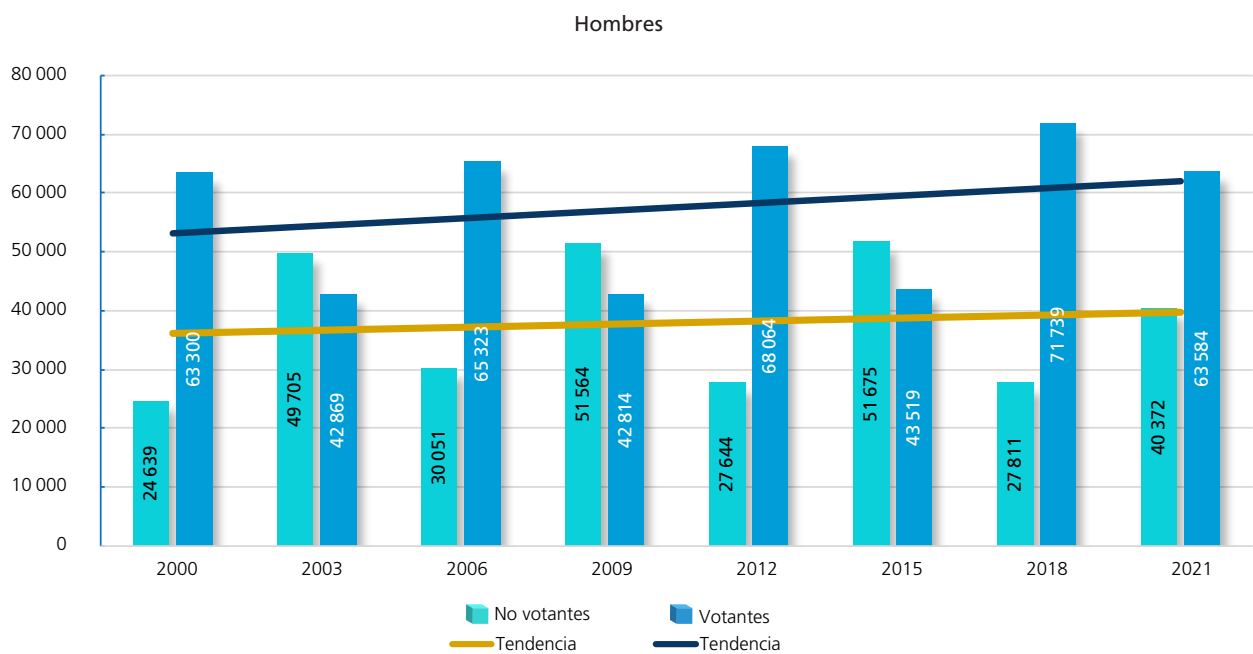
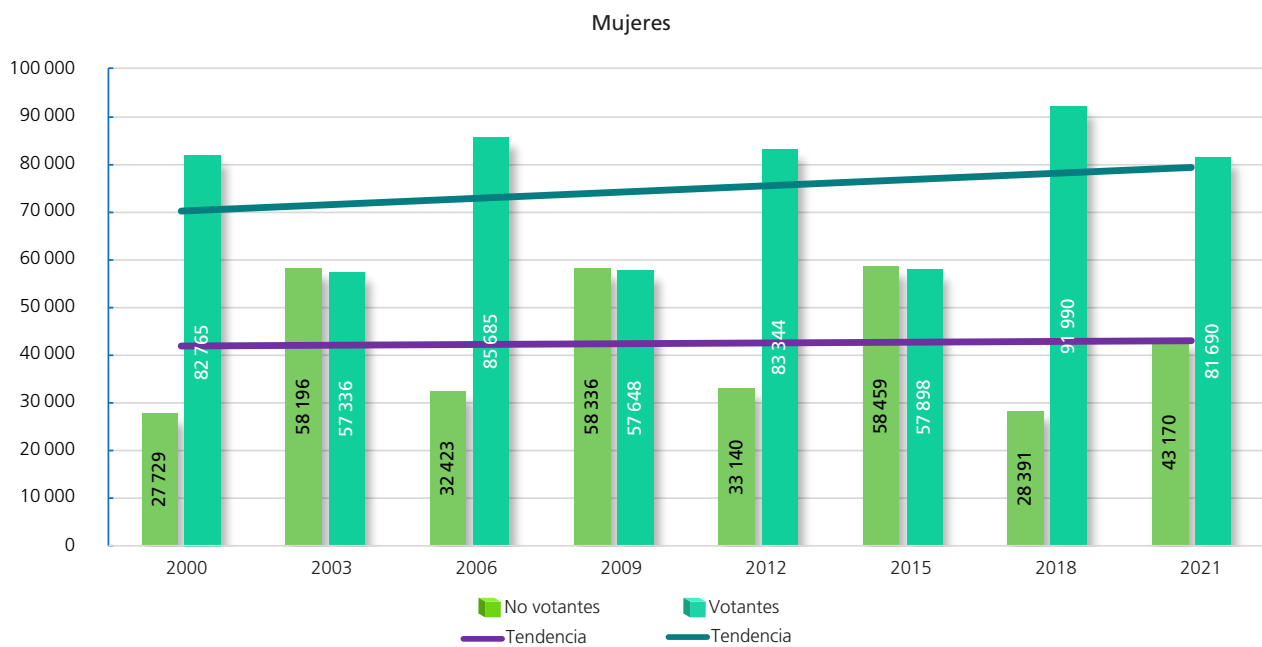

Composición de la lista nominal, votantes, no votantes y relación hombres-mujeres observada

Proceso electoral	Lista nominal		Votantes		No votantes		Relación hombres-mujeres		
	Mujeres	Hombres	Mujeres	Hombres	Mujeres	Hombres	Lista nominal	Votantes	No votantes
2000	110494	87939	82765	63300	27729	24639	80	76	89
2003	115532	92574	57336	42869	58196	49705	80	75	85
2006	118108	95374	85685	65323	32423	30051	81	76	93
2009	115984	94378	57648	42814	58336	51564	81	74	88
2012	116484	95708	83344	68064	33140	27644	82	82	83
2015	116357	95194	57898	43519	58459	51675	82	75	88
2018	120381	99550	91990	71739	28391	27811	83	78	98
2021	124860	103956	81690	63584	43170	40372	83	78	94
Promedio	117275	95584	74795	57652	42481	37933	82	77	90



FUENTE: Elaboradas por la DEOEYG con base en información relativa a las estadísticas de participación electoral de las elecciones locales de 2000 a 2021, cuya información fue adaptada al MGE 2021.

Participación y abstención según sexo (porcentaje)

 Proporción en la lista nominal, según sexo Participación Abstención				 Proporción en la lista nominal, según sexo Participación Abstención			
Mujeres				Hombres			
2000	55.68	74.90	25.10	2000	44.32	71.98	28.02
2003	55.52	49.63	50.37	2003	44.48	46.31	53.69
2006	55.32	72.55	27.45	2006	44.68	68.49	31.51
2009	55.14	49.70	50.30	2009	44.86	45.36	54.64
2012	54.90	71.55	28.45	2012	45.10	71.12	28.88
2015	55	50	50	2015	45	45.72	54.28
2018	54.74	76.42	23.58	2018	45.26	72.06	27.94
2021	54.57	65.43	34.57	2021	45.43	61.16	38.84
Promedio	55.11	63.74	36.26	Promedio	44.89	60.28	39.73

Participación y abstención por proceso según sexo (porcentaje)

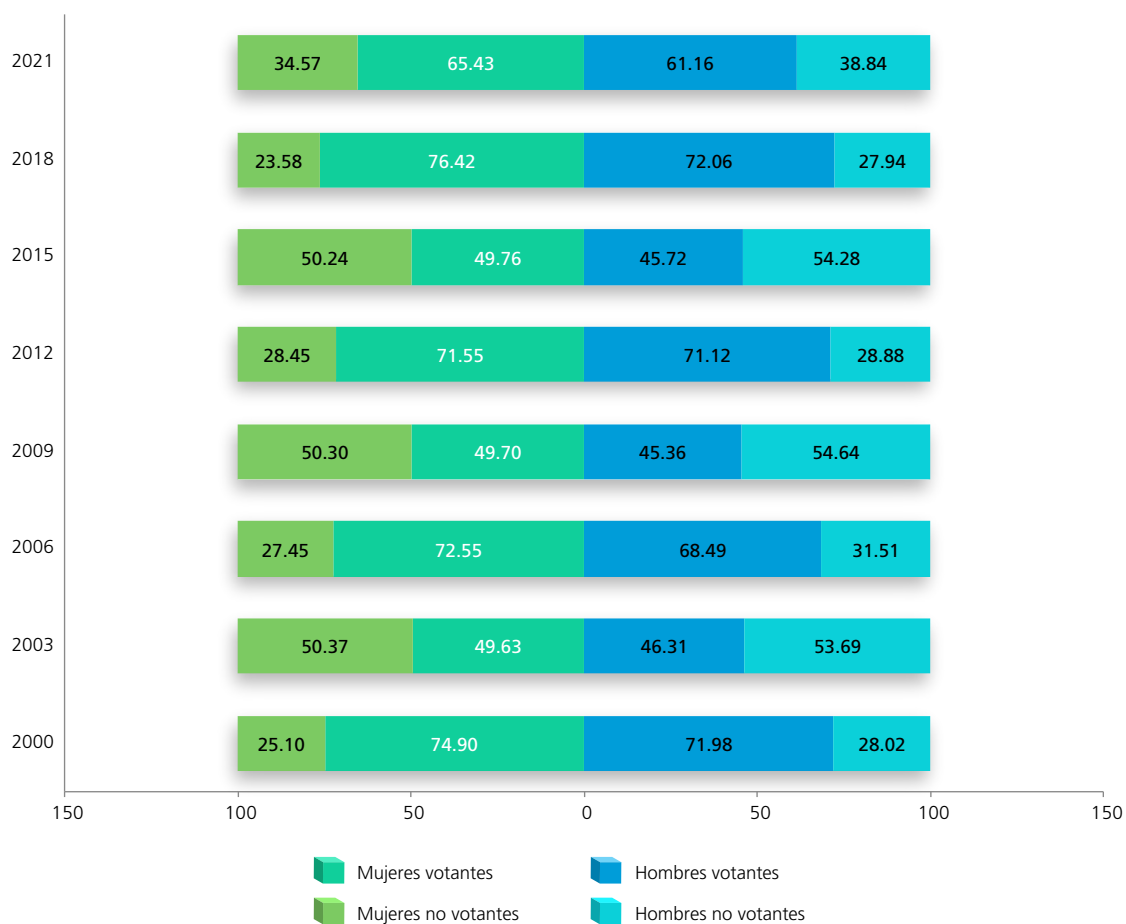

FUENTE: Elaboradas por la DEOEYG con base en información relativa a las estadísticas de participación electoral de las elecciones locales de 2000 a 2021, cuya información fue adaptada al MGE 2021.

Lista nominal según sexo y grupo etario (procesos con elección de Jefatura de Gobierno)

Grupo etario	2000			2006			2012			2018		
	Mujeres	Hombres	Total	Mujeres	Hombres	Total	Mujeres	Hombres	Total	Mujeres	Hombres	Total
18 a 19	2999	2923	5922	3016	3006	6022	2792	2742	5534	2788	2701	5489
(%)	2.71	3.32	2.99	2.55	3.15	2.82	2.40	2.86	2.61	2.32	2.71	2.50
20 a 24	10631	9797	20428	9836	9265	19101	9072	8957	18029	8480	8432	16912
(%)	9.62	11.14	10.30	8.33	9.71	8.95	7.79	9.36	8.50	7.04	8.47	7.69
25 a 29	13164	11705	24869	10769	10076	20845	10243	9845	20088	9911	9907	19818
(%)	11.91	13.31	12.53	9.12	10.57	9.76	8.79	10.29	9.47	8.23	9.95	9.01
30 a 34	12294	10951	23245	12560	11241	23801	10851	10029	20880	10646	10132	20778
(%)	11.13	12.45	11.71	10.63	11.79	11.15	9.32	10.48	9.84	8.84	10.18	9.45
35 a 39	12020	10289	22309	12045	10697	22742	11647	10297	21944	10896	9849	20745
(%)	10.88	11.70	11.24	10.20	11.22	10.65	10	10.76	10.34	9.05	9.89	9.43
40 a 44	11654	9431	21085	11358	9797	21155	11072	9555	20627	11066	9825	20891
(%)	10.55	10.73	10.63	9.62	10.27	9.91	9.50	9.98	9.72	9.19	9.87	9.50
45 a 49	9959	7748	17707	11364	9149	20513	10247	8776	19023	11040	9279	20319
(%)	9.01	8.81	8.92	9.62	9.59	9.61	8.80	9.17	8.97	9.17	9.32	9.24
50 a 54	8349	6229	14578	10094	7811	17905	10722	8422	19144	9985	8218	18203
(%)	7.56	7.08	7.35	8.55	8.19	8.39	9.20	8.80	9.02	8.30	8.26	8.28
55 a 59	6615	4842	11457	8226	6327	14553	9790	7425	17215	10375	8102	18477
(%)	5.99	5.51	5.77	6.96	6.63	6.82	8.40	7.76	8.11	8.62	8.14	8.40
60 a 64	5859	3882	9741	6699	4959	11658	7846	5999	13845	9672	7116	16788
(%)	5.30	4.42	4.91	5.67	5.20	5.46	6.74	6.27	6.52	8.04	7.15	7.63
65 y más	16950	10142	27092	22141	13046	35187	22202	13661	35863	25522	15989	41511
(%)	15.34	11.53	13.65	18.75	13.68	16.48	19.06	14.27	16.90	21.20	16.06	18.87
Total	110494	87939	198433	118108	95374	213482	116484	95708	212192	120381	99550	219931
(%)	100	100	100	100	100	100	100	100	100	100	100	100

Distribución de los grupos etarios en los procesos electorales

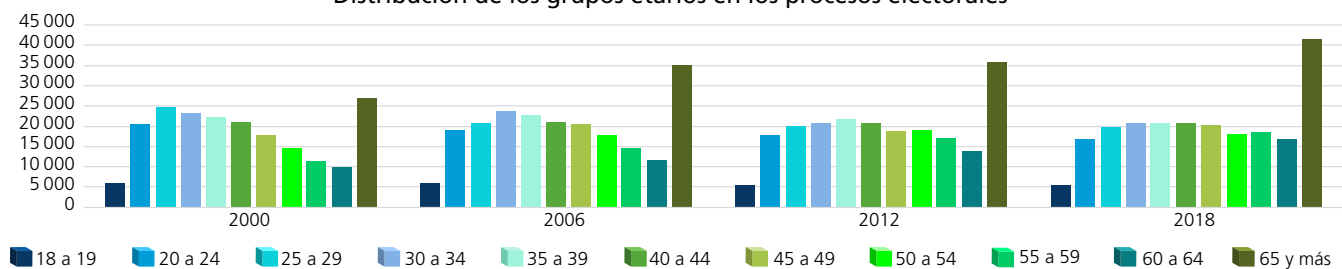

Dispersión porcentual de los grupos etarios por proceso electoral

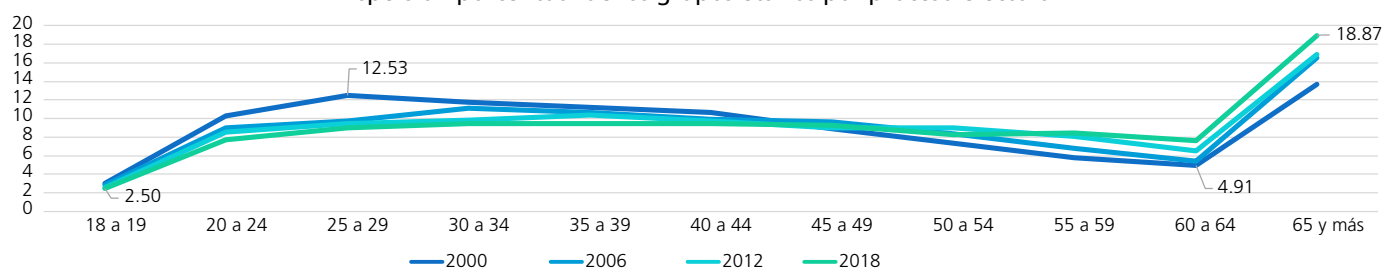

Comportamiento porcentual de los grupos etarios según sexo en los procesos electorales

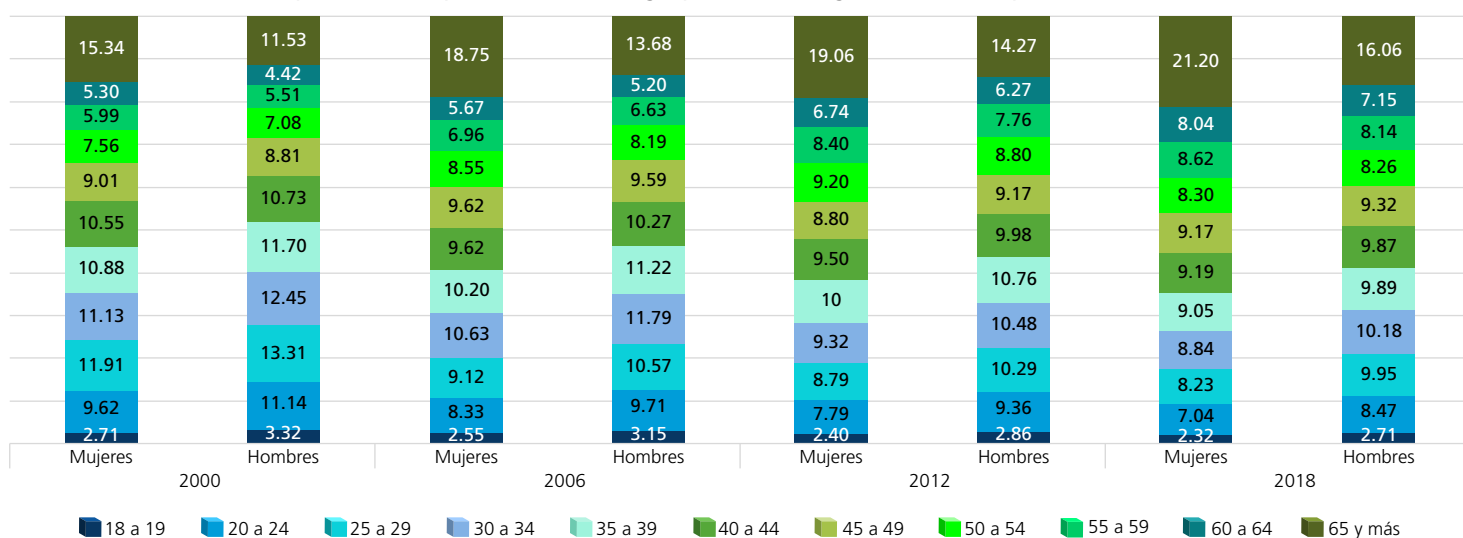

FUENTE: Elaboradas por la DEOEG con base en información relativa a las estadísticas de participación electoral de las elecciones locales de 2000 a 2021, cuya información fue adaptada al MGE 2021.

Lista nominal según sexo y grupo etario (procesos intermedios)

Grupo etario	2003			2009			2015			2021		
	Mujeres	Hombres	Total	Mujeres	Hombres	Total	Mujeres	Hombres	Total	Mujeres	Hombres	Total
18 a 19	2698	2784	5482	2515	2529	5044	2479	2640	5119	2211	2172	4383
(%)	2.34	3.01	2.63	2.17	2.68	2.40	2.13	2.77	2.42	1.77	2.09	1.92
20 a 24	10183	9362	19545	8736	8441	17177	8821	8725	17546	8155	8155	16310
(%)	8.81	10.11	9.39	7.53	8.94	8.17	7.58	9.17	8.29	6.53	7.84	7.13
25 a 29	12018	10958	22976	10207	9491	19698	10007	9750	19757	9875	9815	19690
(%)	10.40	11.83	11.04	8.80	10.06	9.36	8.60	10.24	9.34	7.91	9.44	8.61
30 a 34	12979	11656	24635	11056	10088	21144	10519	9663	20182	11112	10771	21883
(%)	11.23	12.59	11.84	9.53	10.69	10.05	9.04	10.15	9.54	8.90	10.36	9.56
35 a 39	11810	10357	22167	12046	10908	22954	10563	9380	19943	11421	10648	22069
(%)	10.22	11.19	10.65	10.39	11.56	10.91	9.08	9.85	9.43	9.15	10.24	9.64
40 a 44	11947	10044	21991	10868	9545	20413	11265	9681	20946	10929	9922	20851
(%)	10.34	10.85	10.57	9.37	10.11	9.70	9.68	10.17	9.90	8.75	9.54	9.11
45 a 49	11018	8655	19673	10958	9096	20054	10269	8467	18736	11500	9894	21394
(%)	9.54	9.35	9.45	9.45	9.64	9.53	8.83	8.90	8.86	9.21	9.52	9.35
50 a 54	9056	6989	16045	10479	8192	18671	10344	8267	18611	10836	8774	19610
(%)	7.84	7.55	7.71	9.03	8.68	8.88	8.89	8.68	8.80	8.68	8.44	8.57
55 a 59	7687	5654	13341	8751	6790	15541	10170	7670	17840	10250	8333	18583
(%)	6.65	6.11	6.41	7.55	7.19	7.39	8.74	8.06	8.43	8.21	8.02	8.12
60 a 64	6073	4370	10443	7306	5424	12730	8714	6458	15172	10268	7679	17947
(%)	5.26	4.72	5.02	6.30	5.75	6.05	7.49	6.78	7.17	8.22	7.39	7.84
65 y más	20063	11745	31808	23062	13874	36936	23206	14493	37699	28303	17793	46096
(%)	17.37	12.69	15.29	19.88	14.70	17.56	19.94	15.23	17.82	22.67	17.12	20.15
Total	115532	92574	208106	115984	94378	210362	116357	95194	211551	124860	103956	228816
(%)	100	100	100	100	100	100	100	100	100	100	100	100

Distribución de los grupos etarios en los procesos electorales

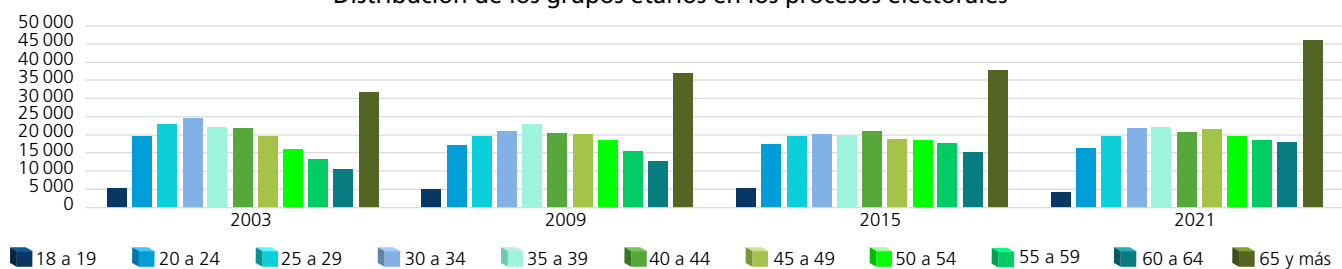

Dispersión porcentual de los grupos etarios por proceso electoral

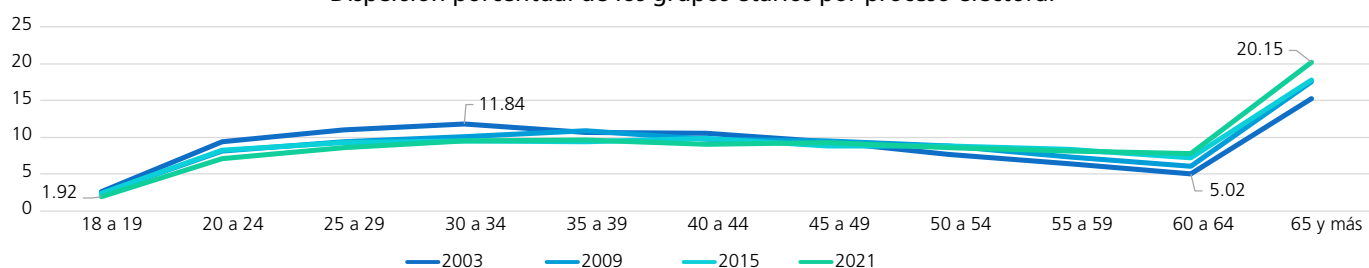

Comportamiento porcentual de los grupos etarios según sexo en los procesos electorales

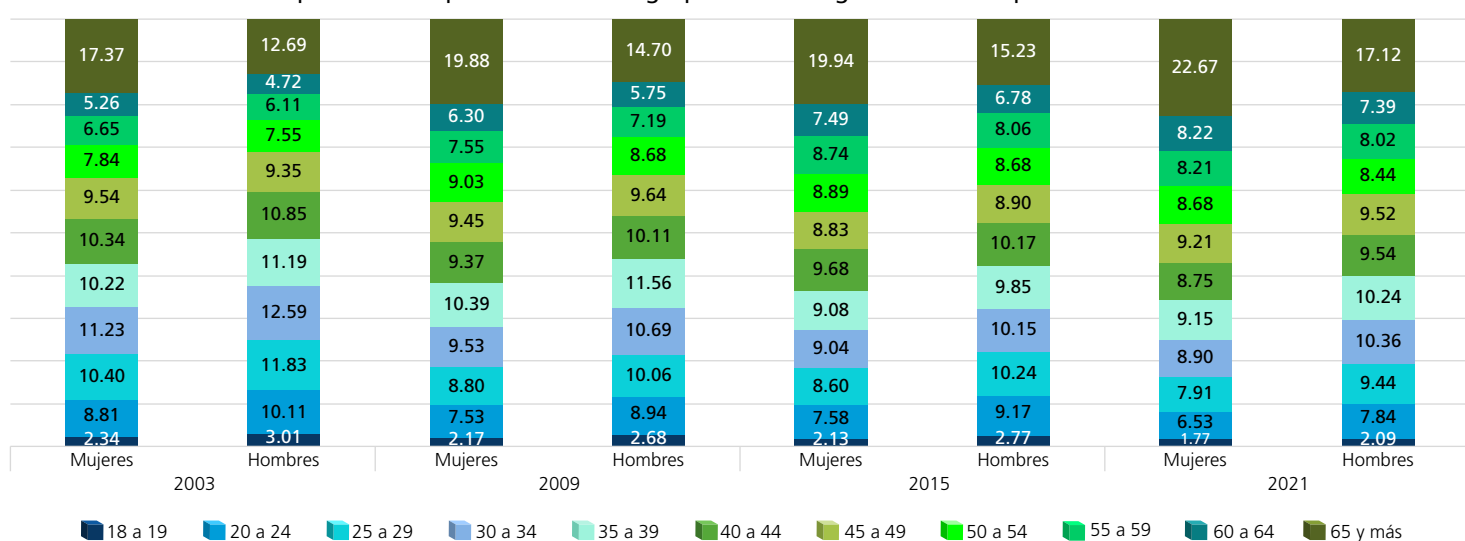

FUENTE: Elaboradas por la DEOEG con base en información relativa a las estadísticas de participación electoral de las elecciones locales de 2000 a 2021, cuya información fue adaptada al MGE 2021.

Personas votantes según sexo y grupo etario (procesos con elección de Jefatura de Gobierno)

Grupo etario	2000			2006			2012			2018		
	Mujeres	Hombres	Total	Mujeres	Hombres	Total	Mujeres	Hombres	Total	Mujeres	Hombres	Total
18 a 19	1697	1623	3320	2333	2244	4577	2009	1961	3970	2173	2088	4261
(%)	2.05	2.56	2.27	2.72	3.44	3.03	2.41	2.88	2.62	2.36	2.91	2.60
20 a 24	7193	6504	13697	6914	6081	12995	6498	6397	12895	6034	5816	11850
(%)	8.69	10.28	9.38	8.07	9.31	8.61	7.80	9.40	8.52	6.56	8.11	7.24
25 a 29	8876	7425	16301	7372	6446	13818	7368	7018	14386	6888	6381	13269
(%)	10.73	11.73	11.16	8.60	9.87	9.15	8.84	10.31	9.50	7.49	8.90	8.10
30 a 34	8831	7299	16130	8806	7148	15954	7799	7149	14948	7738	6774	14512
(%)	10.67	11.53	11.04	10.28	10.94	10.56	9.36	10.50	9.87	8.41	9.44	8.86
35 a 39	8990	7246	16236	8627	6988	15615	8253	7263	15516	8296	6857	15153
(%)	10.86	11.45	11.12	10.07	10.70	10.34	9.90	10.67	10.25	9.02	9.56	9.25
40 a 44	9309	7018	16327	8509	6758	15267	7942	6807	14749	8672	7057	15729
(%)	11.25	11.09	11.18	9.93	10.35	10.11	9.53	10	9.74	9.43	9.84	9.61
45 a 49	8338	6154	14492	8964	6574	15538	7333	6178	13511	8773	6883	15656
(%)	10.07	9.72	9.92	10.46	10.06	10.29	8.80	9.08	8.92	9.54	9.59	9.56
50 a 54	7022	5032	12054	8165	5888	14053	7731	6055	13786	8153	6185	14338
(%)	8.48	7.95	8.25	9.53	9.01	9.31	9.27	8.90	9.10	8.86	8.62	8.76
55 a 59	5625	4040	9665	6621	4828	11449	6937	5261	12198	8596	6216	14812
(%)	6.80	6.38	6.62	7.73	7.39	7.58	8.32	7.73	8.06	9.34	8.66	9.05
60 a 64	4772	3223	7995	5311	3802	9113	5633	4265	9898	8003	5602	13605
(%)	5.77	5.09	5.47	6.20	5.82	6.03	6.76	6.27	6.54	8.70	7.81	8.31
65 y más	12112	7736	19848	14063	8566	22629	15841	9710	25551	18664	11880	30544
(%)	14.63	12.22	13.59	16.41	13.11	14.99	19.01	14.26	16.88	20.29	16.56	18.66
Total	82765	63300	146065	85685	65323	151008	83344	68064	151408	91990	71739	163729
(%)	100	100	100	100	100	100	100	100	100	100	100	100

Distribución de los grupos etarios en los procesos electorales

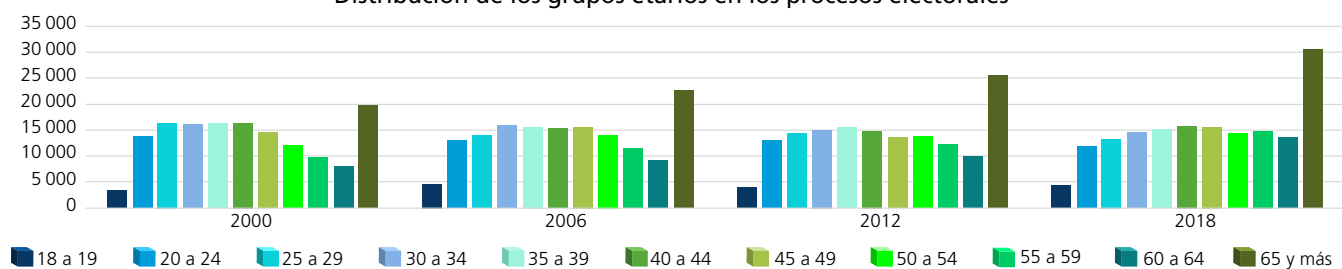

Dispersión porcentual de los grupos etarios por proceso electoral

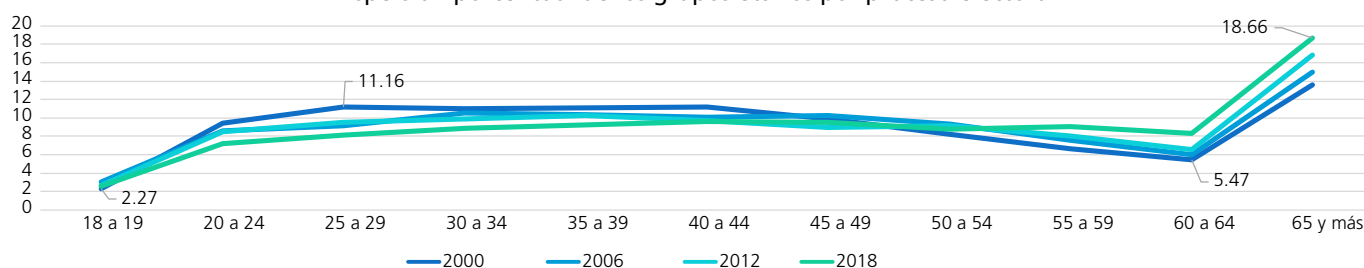

Comportamiento porcentual de los grupos etarios según sexo en los procesos electorales

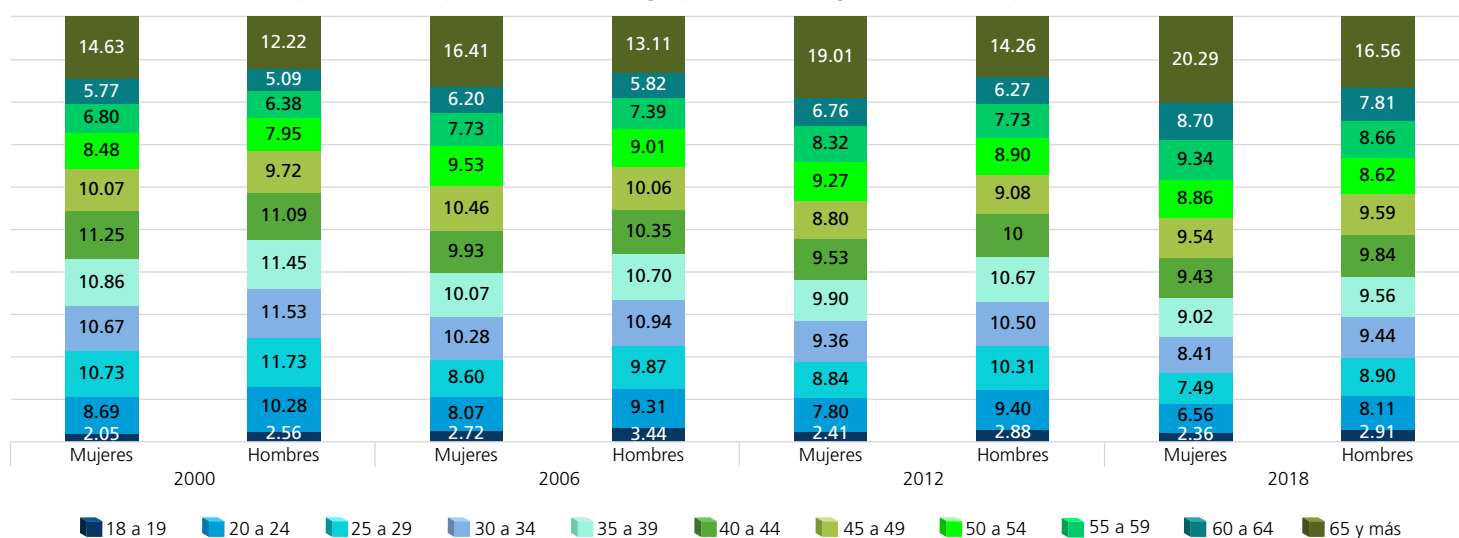

FUENTE: Elaboradas por la DEOEG con base en información relativa a las estadísticas de participación electoral de las elecciones locales de 2000 a 2021, cuya información fue adaptada al MGE 2021.

Personas votantes según sexo y grupo etario (procesos intermedios)

Grupo etario	2003			2009			2015			2021		
	Mujeres	Hombres	Total	Mujeres	Hombres	Total	Mujeres	Hombres	Total	Mujeres	Hombres	Total
18 a 19	967	948	1915	1305	1205	2510	1223	1264	2487	1570	1477	3047
(%)	1.69	2.21	1.91	2.26	2.82	2.50	2.11	2.90	2.45	1.92	2.32	2.10
20 a 24	4305	3554	7859	3642	3152	6794	3267	3092	6359	4813	4528	9341
(%)	7.51	8.29	7.84	6.32	7.36	6.76	5.64	7.11	6.27	5.89	7.12	6.43
25 a 29	4477	3815	8292	4055	3328	7383	3390	3027	6417	5066	4569	9635
(%)	7.81	8.90	8.28	7.03	7.77	7.35	5.86	6.96	6.33	6.20	7.18	6.63
30 a 34	5265	4298	9563	4600	3653	8253	4053	3307	7360	5795	5144	10939
(%)	9.18	10.03	9.54	7.98	8.53	8.21	7	7.60	7.26	7.10	8.09	7.53
35 a 39	5264	4276	9540	5449	4313	9762	4688	3589	8277	6635	5491	12126
(%)	9.18	9.97	9.52	9.45	10.07	9.72	8.10	8.25	8.16	8.12	8.64	8.35
40 a 44	6077	4523	10600	5391	4120	9511	5652	4301	9953	7189	5870	13059
(%)	10.60	10.55	10.58	9.35	9.62	9.47	9.76	9.88	9.81	8.80	9.23	8.99
45 a 49	6420	4432	10852	5950	4412	10362	5593	4178	9771	7921	6420	14341
(%)	11.20	10.34	10.83	10.32	10.31	10.31	9.66	9.60	9.63	9.70	10.10	9.87
50 a 54	5576	3949	9525	6242	4382	10624	5865	4284	10149	7877	5995	13872
(%)	9.73	9.21	9.51	10.83	10.24	10.58	10.13	9.84	10.01	9.64	9.43	9.55
55 a 59	4756	3460	8216	5487	3806	9293	6056	4236	10292	7610	5816	13426
(%)	8.29	8.07	8.20	9.52	8.89	9.25	10.46	9.73	10.15	9.32	9.15	9.24
60 a 64	3827	2747	6574	4583	3280	7863	5396	3770	9166	7837	5646	13483
(%)	6.67	6.41	6.56	7.95	7.66	7.83	9.32	8.66	9.04	9.59	8.88	9.28
65 y más	10402	6867	17269	10944	7163	18107	12715	8471	21186	19377	12628	32005
(%)	18.14	16.02	17.23	18.99	16.73	18.02	21.96	19.47	20.89	23.72	19.86	22.03
Total	57336	42869	100205	57648	42814	100462	57898	43519	101417	81690	63584	145274
(%)	100	100	100	100	100	100	100	100	100	100	100	100

Distribución de los grupos etarios en los procesos electorales

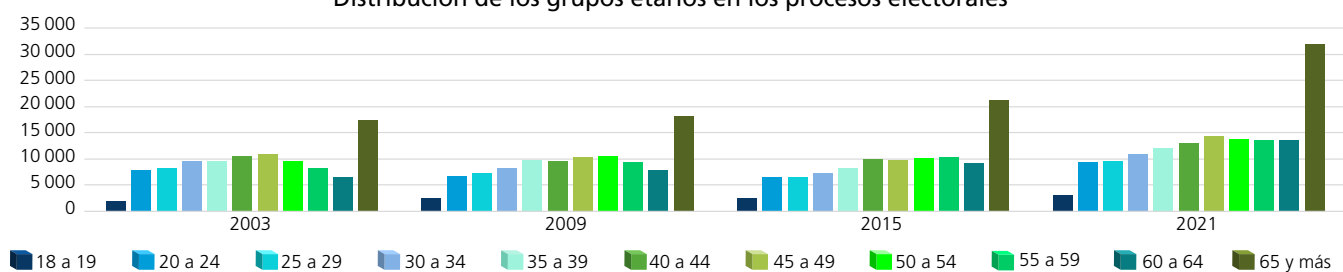

Dispersión porcentual de los grupos etarios por proceso electoral

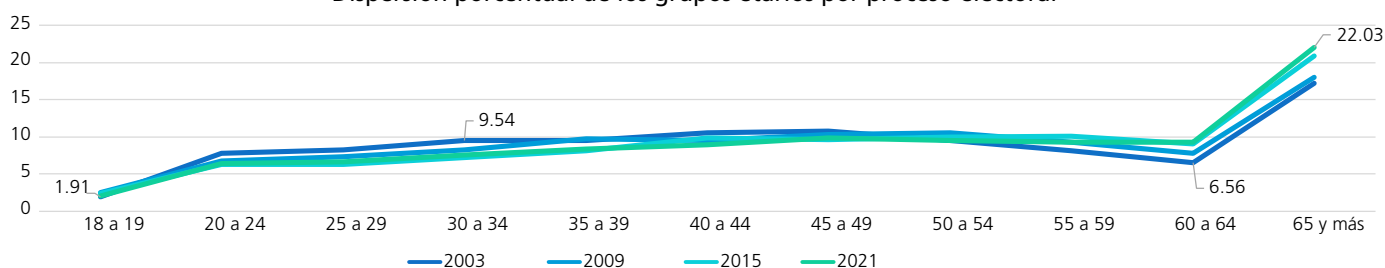

Comportamiento porcentual de los grupos etarios según sexo en los procesos electorales

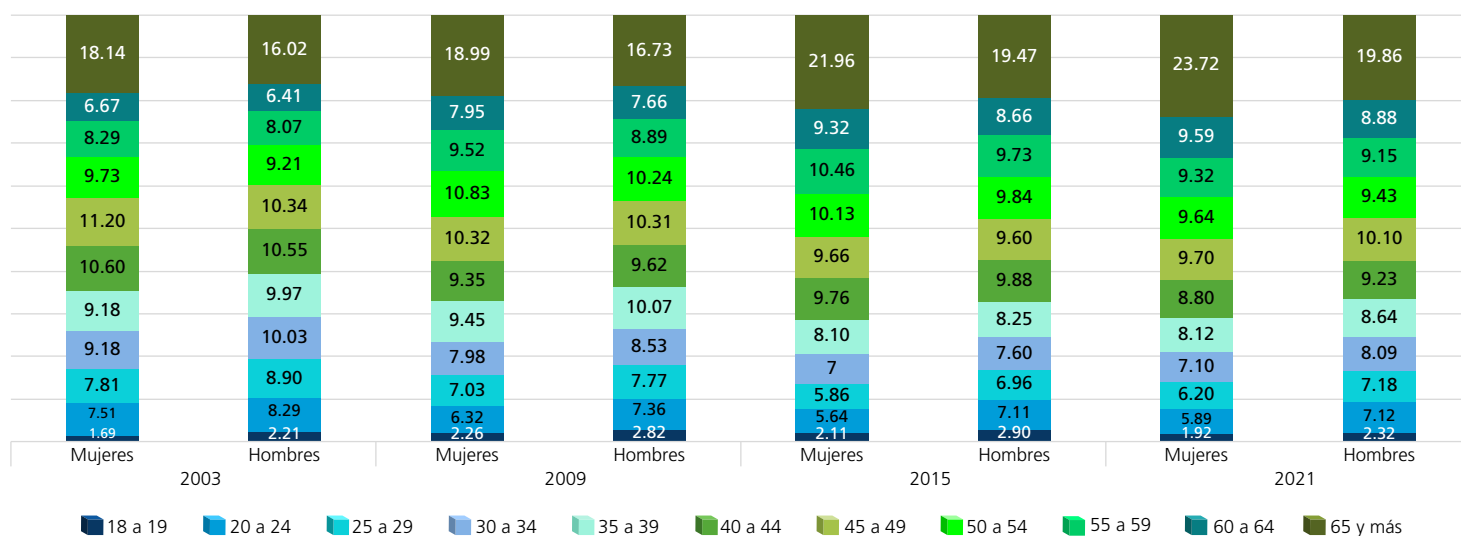

FUENTE: Elaboradas por la DEOEG con base en información relativa a las estadísticas de participación electoral de las elecciones locales de 2000 a 2021, cuya información fue adaptada al MGE 2021.

Personas no votantes según sexo y grupo etario (procesos con elección de Jefatura de Gobierno)

Grupo etario	2000			2006			2012			2018		
	Mujeres	Hombres	Total	Mujeres	Hombres	Total	Mujeres	Hombres	Total	Mujeres	Hombres	Total
18 a 19	1302	1300	2602	683	762	1445	783	781	1564	615	613	1228
(%)	4.69	5.28	4.97	2.11	2.54	2.31	2.36	2.82	2.57	2.17	2.20	2.19
20 a 24	3438	3293	6731	2922	3184	6106	2574	2560	5134	2446	2616	5062
(%)	12.40	13.36	12.85	9.01	10.59	9.77	7.77	9.26	8.45	8.61	9.41	9.01
25 a 29	4288	4280	8568	3397	3630	7027	2875	2827	5702	3023	3526	6549
(%)	15.46	17.37	16.36	10.48	12.08	11.25	8.68	10.23	9.38	10.65	12.68	11.65
30 a 34	3463	3652	7115	3754	4093	7847	3052	2880	5932	2908	3358	6266
(%)	12.49	14.82	13.59	11.58	13.62	12.56	9.21	10.42	9.76	10.24	12.07	11.15
35 a 39	3030	3043	6073	3418	3709	7127	3394	3034	6428	2600	2992	5592
(%)	10.93	12.35	11.60	10.54	12.34	11.41	10.24	10.98	10.58	9.16	10.76	9.95
40 a 44	2345	2413	4758	2849	3039	5888	3130	2748	5878	2394	2768	5162
(%)	8.46	9.79	9.09	8.79	10.11	9.43	9.44	9.94	9.67	8.43	9.95	9.18
45 a 49	1621	1594	3215	2400	2575	4975	2914	2598	5512	2267	2396	4663
(%)	5.85	6.47	6.14	7.40	8.57	7.96	8.79	9.40	9.07	7.98	8.62	8.30
50 a 54	1327	1197	2524	1929	1923	3852	2991	2367	5358	1832	2033	3865
(%)	4.78	4.86	4.82	5.95	6.40	6.17	9.03	8.56	8.81	6.45	7.31	6.88
55 a 59	990	802	1792	1605	1499	3104	2853	2164	5017	1779	1886	3665
(%)	3.57	3.26	3.42	4.95	4.99	4.97	8.61	7.83	8.25	6.27	6.78	6.52
60 a 64	1087	659	1746	1388	1157	2545	2213	1734	3947	1669	1514	3183
(%)	3.92	2.67	3.33	4.28	3.85	4.07	6.68	6.27	6.49	5.88	5.44	5.66
65 y más	4838	2406	7244	8078	4480	12558	6361	3951	10312	6858	4109	10967
(%)	17.45	9.77	13.83	24.91	14.91	20.10	19.19	14.29	16.97	24.16	14.78	19.51
Total	27729	24639	52368	32423	30051	62474	33140	27644	60784	28391	27811	56202
(%)	100	100	100	100	100	100	100	100	100	100	100	100

Distribución de los grupos etarios en los procesos electorales

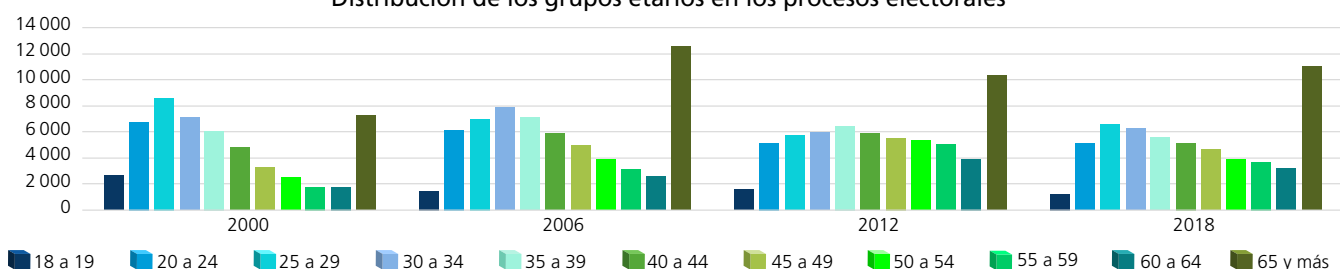

Dispersión porcentual de los grupos etarios por proceso electoral

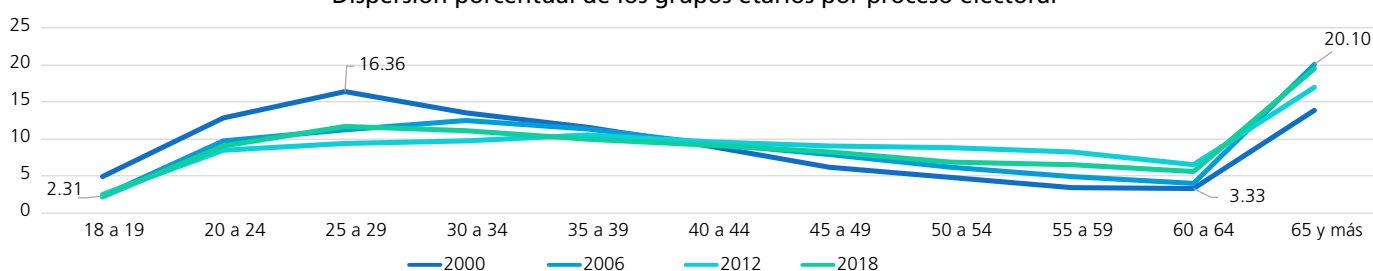

Comportamiento porcentual de los grupos etarios según sexo en los procesos electorales

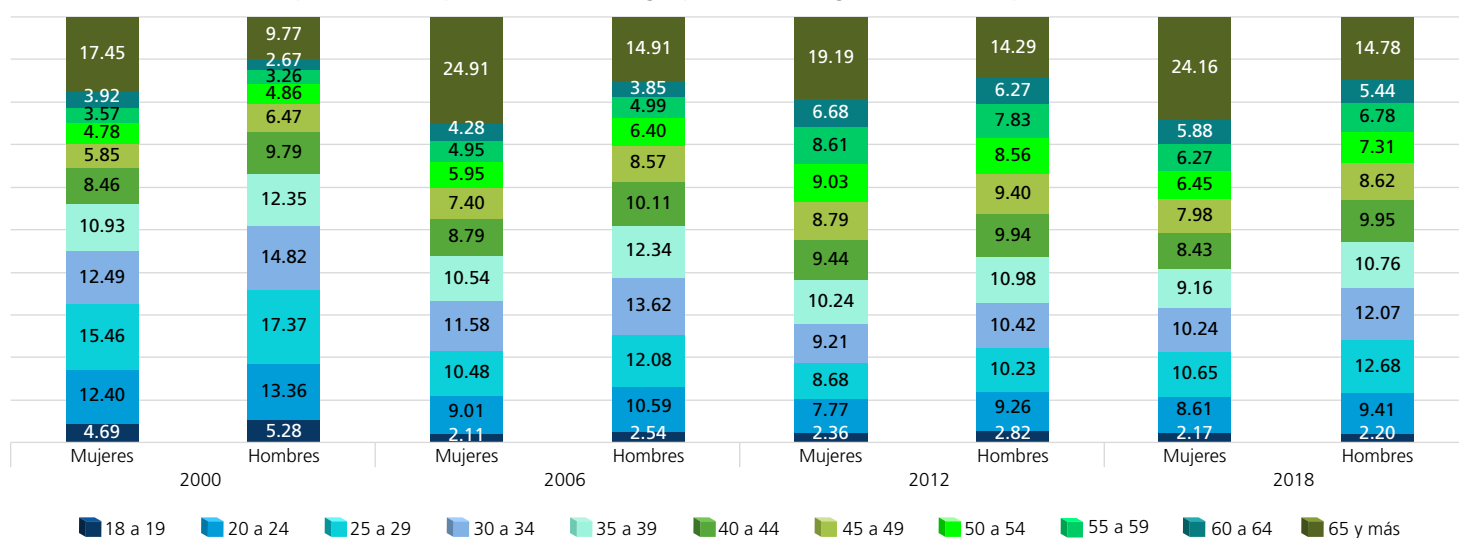

FUENTE: Elaboradas por la DEOEG con base en información relativa a las estadísticas de participación electoral de las elecciones locales de 2000 a 2021, cuya información fue adaptada al MGE 2021.

Personas no votantes según sexo y grupo etario (procesos intermedios)

Grupo etario	2003			2009			2015			2021		
	Mujeres	Hombres	Total	Mujeres	Hombres	Total	Mujeres	Hombres	Total	Mujeres	Hombres	Total
18 a 19	1731	1836	3567	1210	1324	2534	1256	1376	2632	641	695	1336
(%)	2.97	3.69	3.31	2.07	2.57	2.31	2.15	2.66	2.39	1.48	1.72	1.60
20 a 24	5878	5808	11686	5094	5289	10383	5554	5633	11187	3342	3627	6969
(%)	10.10	11.69	10.83	8.73	10.26	9.45	9.50	10.90	10.16	7.74	8.98	8.34
25 a 29	7541	7143	14684	6152	6163	12315	6617	6723	13340	4809	5246	10055
(%)	12.96	14.37	13.61	10.55	11.95	11.21	11.32	13.01	12.11	11.14	12.99	12.04
30 a 34	7714	7358	15072	6456	6435	12891	6466	6356	12822	5317	5627	10944
(%)	13.25	14.80	13.97	11.07	12.48	11.73	11.06	12.30	11.64	12.32	13.94	13.10
35 a 39	6546	6081	12627	6597	6595	13192	5875	5791	11666	4786	5157	9943
(%)	11.25	12.23	11.70	11.31	12.79	12	10.05	11.21	10.59	11.09	12.77	11.90
40 a 44	5870	5521	11391	5477	5425	10902	5613	5380	10993	3740	4052	7792
(%)	10.09	11.11	10.56	9.39	10.52	9.92	9.60	10.41	9.98	8.66	10.04	9.33
45 a 49	4598	4223	8821	5008	4684	9692	4676	4289	8965	3579	3474	7053
(%)	7.90	8.50	8.17	8.58	9.08	8.82	8	8.30	8.14	8.29	8.61	8.44
50 a 54	3480	3040	6520	4237	3810	8047	4479	3983	8462	2959	2779	5738
(%)	5.98	6.12	6.04	7.26	7.39	7.32	7.66	7.71	7.68	6.85	6.88	6.87
55 a 59	2931	2194	5125	3264	2984	6248	4114	3434	7548	2640	2517	5157
(%)	5.04	4.41	4.75	5.60	5.79	5.68	7.04	6.65	6.86	6.12	6.24	6.17
60 a 64	2246	1623	3869	2723	2144	4867	3318	2688	6006	2431	2033	4464
(%)	3.86	3.27	3.59	4.67	4.16	4.43	5.67	5.20	5.45	5.63	5.04	5.34
65 y más	9661	4878	14539	12118	6711	18829	10491	6022	16513	8926	5165	14091
(%)	16.60	9.81	13.47	20.77	13.01	17.13	17.95	11.65	15	20.68	12.79	16.87
Total	58 196	49 705	107 901	58 336	51 564	109 900	58 459	51 675	110 134	43 170	40 372	83 542
(%)	100	100	100	100	100	100	100	100	100	100	100	100

Distribución de los grupos etarios en los procesos electorales

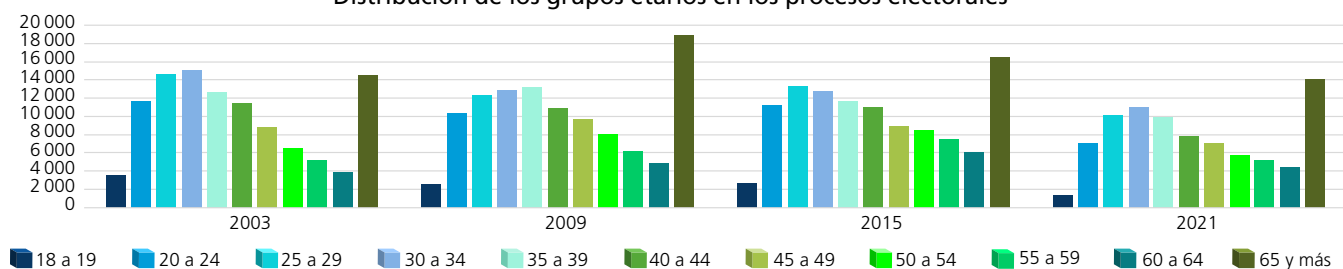

Dispersión porcentual de los grupos etarios por proceso electoral

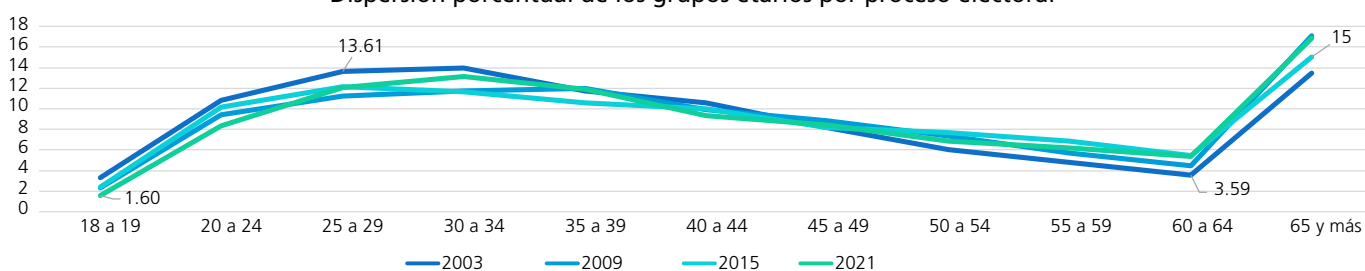

Comportamiento porcentual de los grupos etarios según sexo en los procesos electorales

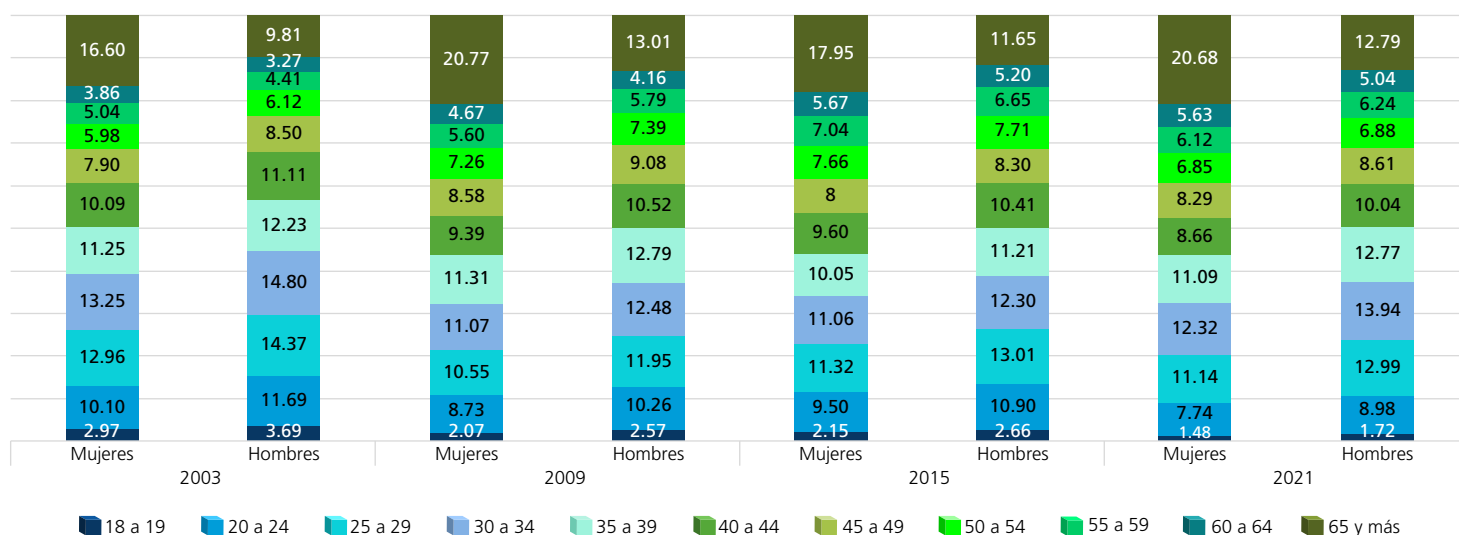

FUENTE: Elaboradas por la DEOEG con base en información relativa a las estadísticas de participación electoral de las elecciones locales de 2000 a 2021, cuya información fue adaptada al MGE 2021.

Participación según sexo y grupo etario (porcentaje)



Mujeres

	2000	2003	2006	2009	2012	2015	2018	2021	Promedio (elecciones con Jefatura de Gobierno)	Promedio (elecciones intermedias)	Promedio general
18 a 19	56.59	35.84	77.35	51.89	71.96	49.33	77.94	71.01	70.96	52.02	61.49
20 a 24	67.66	42.28	70.29	41.69	71.63	37.04	71.16	59.02	70.19	45.01	57.60
25 a 29	67.43	37.25	68.46	39.73	71.93	33.88	69.50	51.30	69.33	40.54	54.94
30 a 34	71.83	40.57	70.11	41.61	71.87	38.53	72.68	52.15	71.62	43.22	57.42
35 a 39	74.79	44.57	71.62	45.23	70.86	44.38	76.14	58.09	73.35	48.07	60.71
40 a 44	79.88	50.87	74.92	49.60	71.73	50.17	78.37	65.78	76.23	54.11	65.17
45 a 49	83.72	58.27	78.88	54.30	71.56	54.46	79.47	68.88	78.41	58.98	68.69
50 a 54	84.11	61.57	80.89	59.57	72.10	56.70	81.65	72.69	79.69	62.63	71.16
55 a 59	85.03	61.87	80.49	62.70	70.86	59.55	82.85	74.24	79.81	64.59	72.20
60 a 64	81.45	63.02	79.28	62.73	71.79	61.92	82.74	76.32	78.82	66	72.41
65 y más	71.46	51.85	63.52	47.45	71.35	54.79	73.13	68.46	69.87	55.64	62.75



Hombres

	2000	2003	2006	2009	2012	2015	2018	2021	Promedio (elecciones con Jefatura de Gobierno)	Promedio (elecciones intermedias)	Promedio general
18 a 19	55.53	34.05	74.65	47.65	71.52	47.88	77.30	68	69.75	49.40	59.57
20 a 24	66.39	37.96	65.63	37.34	71.42	35.44	68.98	55.52	68.11	41.57	54.84
25 a 29	63.43	34.81	63.97	35.06	71.28	31.05	64.41	46.55	65.77	36.87	51.32
30 a 34	66.65	36.87	63.59	36.21	71.28	34.22	66.86	47.76	67.10	38.77	52.93
35 a 39	70.42	41.29	65.33	39.54	70.54	38.26	69.62	51.57	68.98	42.67	55.82
40 a 44	74.41	45.03	68.98	43.16	71.24	44.43	71.83	59.16	71.62	47.95	59.78
45 a 49	79.43	51.21	71.85	48.50	70.40	49.34	74.18	64.89	73.97	53.49	63.73
50 a 54	80.78	56.50	75.38	53.49	71.90	51.82	75.26	68.33	75.83	57.54	66.68
55 a 59	83.44	61.20	76.31	56.05	70.86	55.23	76.72	69.79	76.83	60.57	68.70
60 a 64	83.02	62.86	76.67	60.47	71.10	58.38	78.72	73.53	77.38	63.81	70.59
65 y más	76.28	58.47	65.66	51.63	71.08	58.45	74.30	70.97	71.83	59.88	65.86

Mujeres

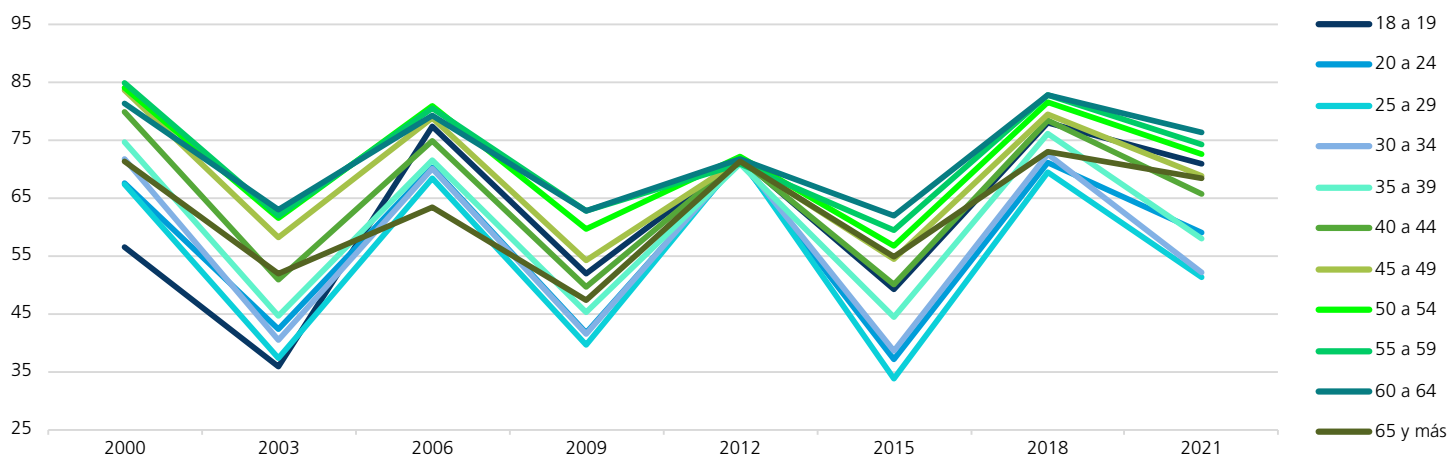

Hombres



FUENTE: Elaboradas por la DEOEYG con base en información relativa a las estadísticas de participación electoral de las elecciones locales de 2000 a 2021, cuya información fue adaptada al MGE 2021.

Comportamiento de la participación por sección electoral

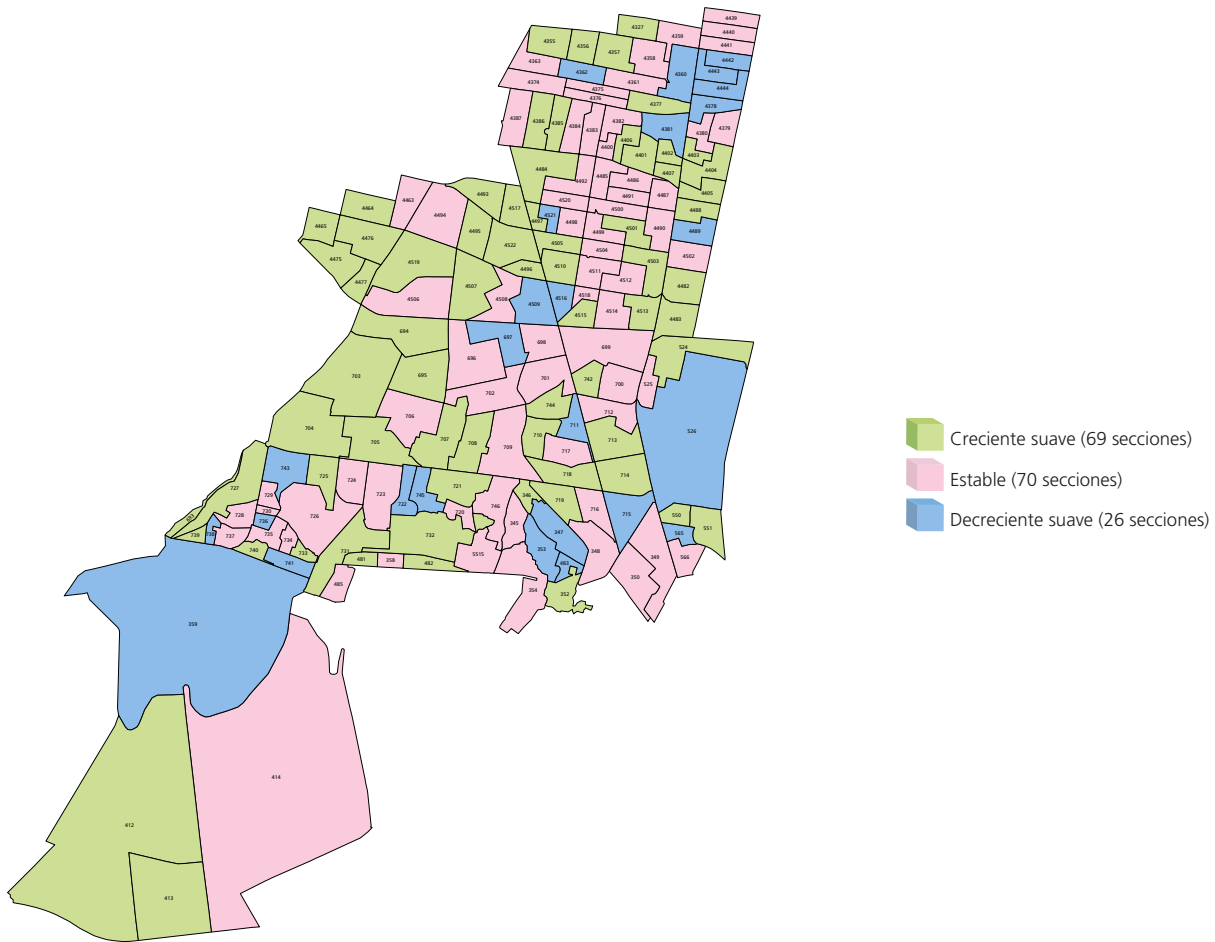

Gran grupo etario y sexo más participativo a lo largo de los procesos electorales por sección electoral

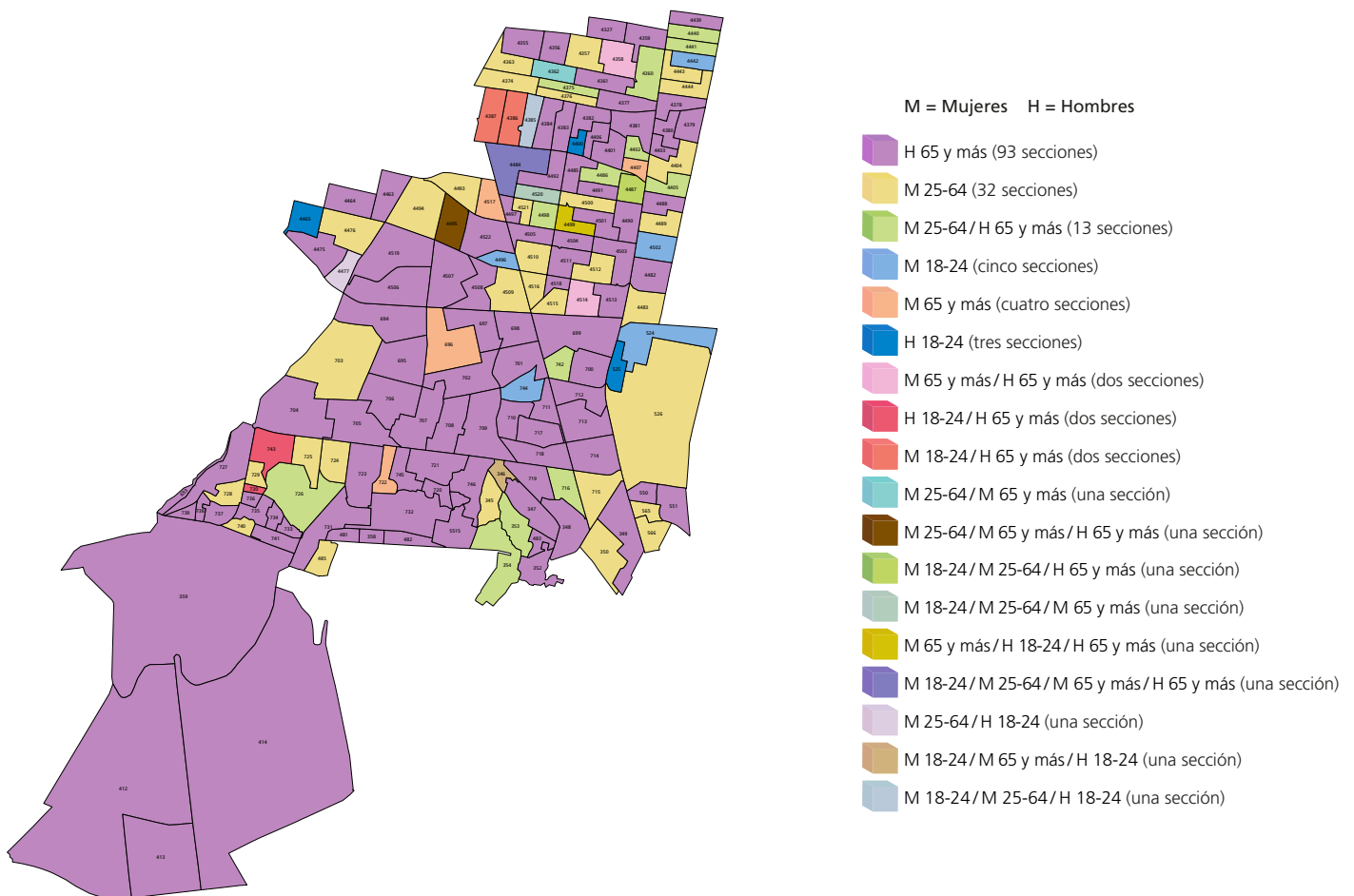

NOTA: El cálculo del comportamiento de la participación de las secciones 4400, 4482 y 4505 se realizó con información parcial, véase la nota metodológica.

FUENTE: Elaborados por la DEOEG con base en información relativa a las estadísticas de participación electoral de las elecciones locales de 2000 a 2021, cuya información fue adaptada al MGE 2021.

Distrito electoral local 27

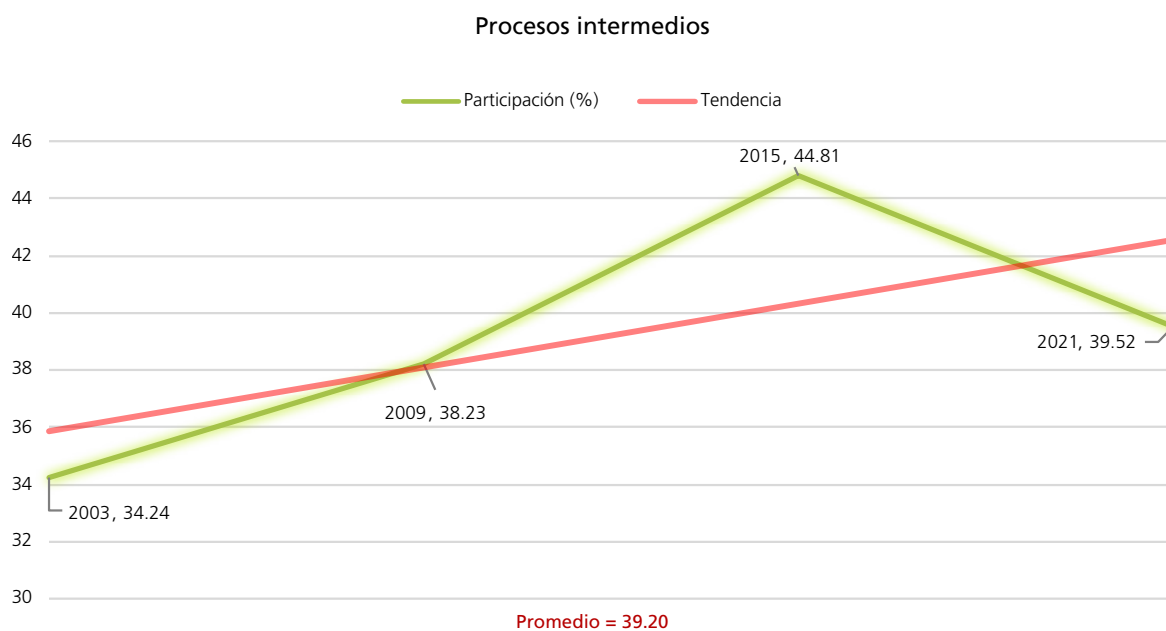
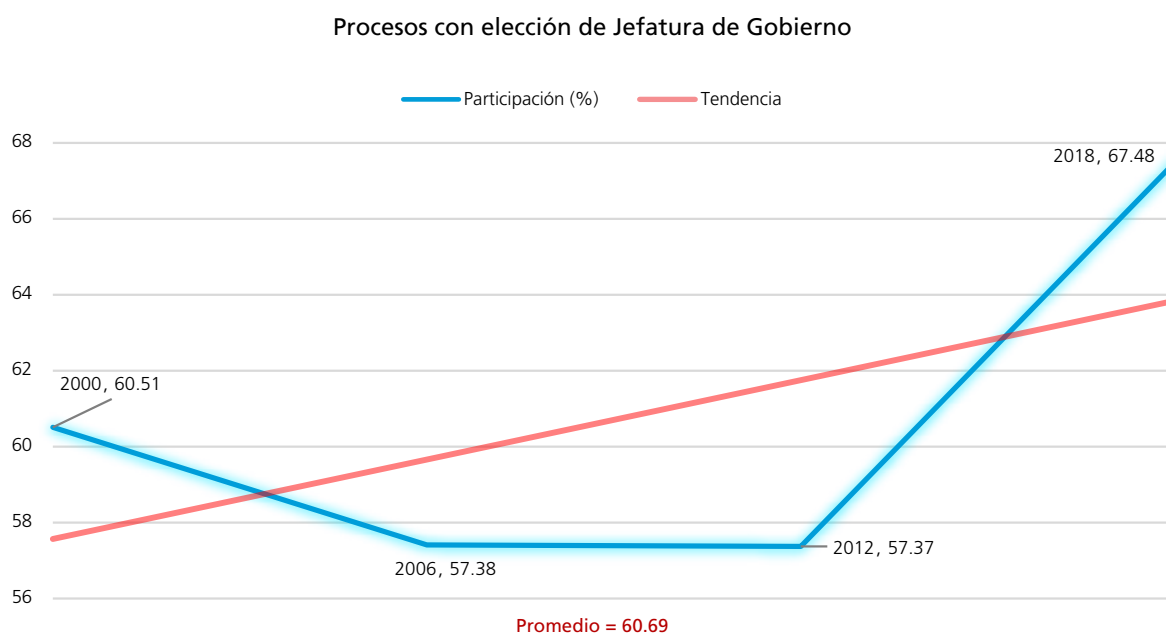
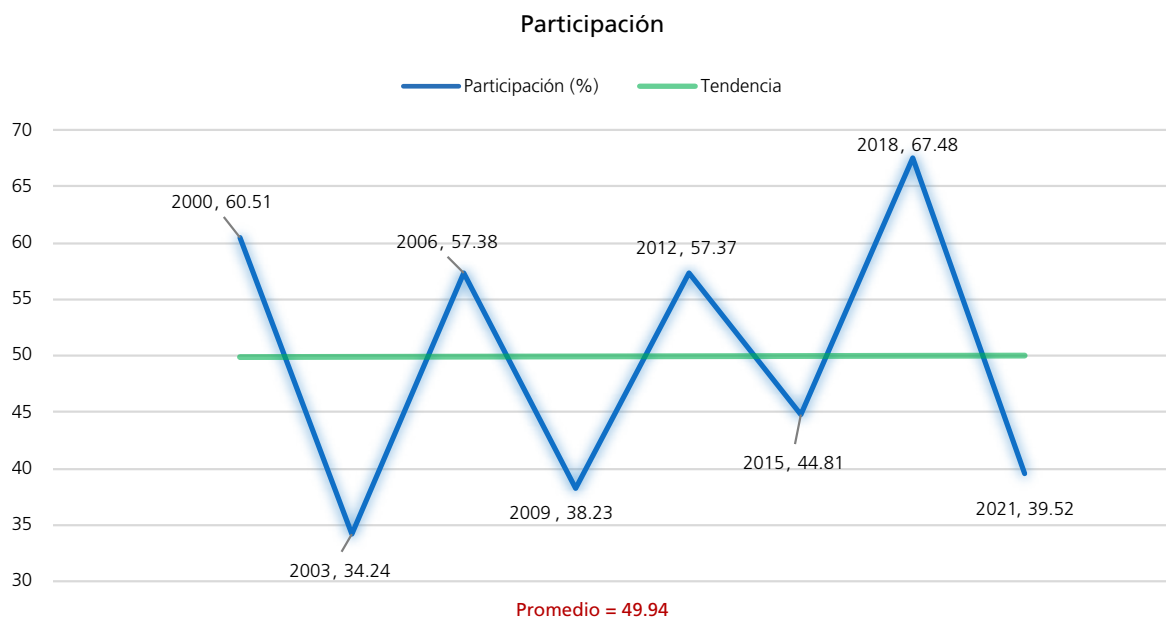
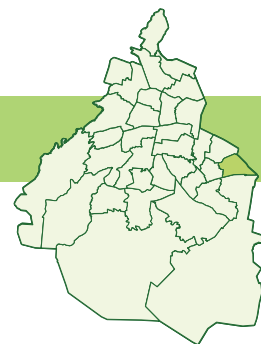

FUENTE: Elaboradas por la DEOEYG con base en información relativa a las estadísticas de participación electoral de las elecciones locales de 2000 a 2021, cuya información fue adaptada al MGE 2021.

Personas votantes

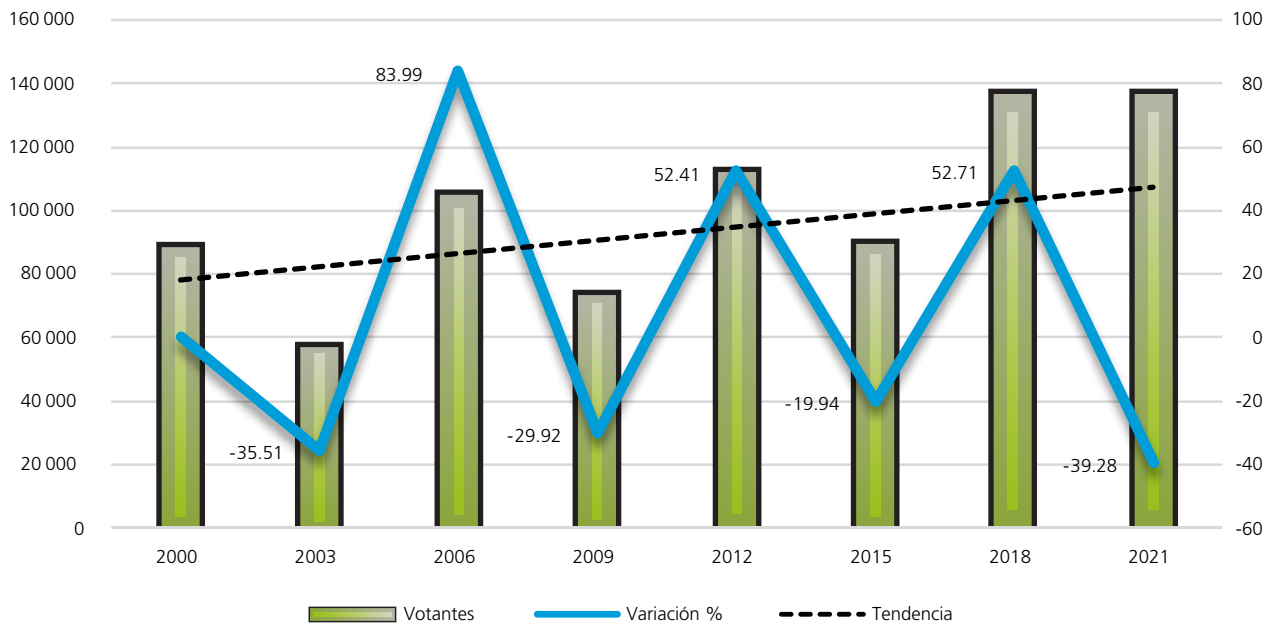

Procesos con elección de Jefatura de Gobierno

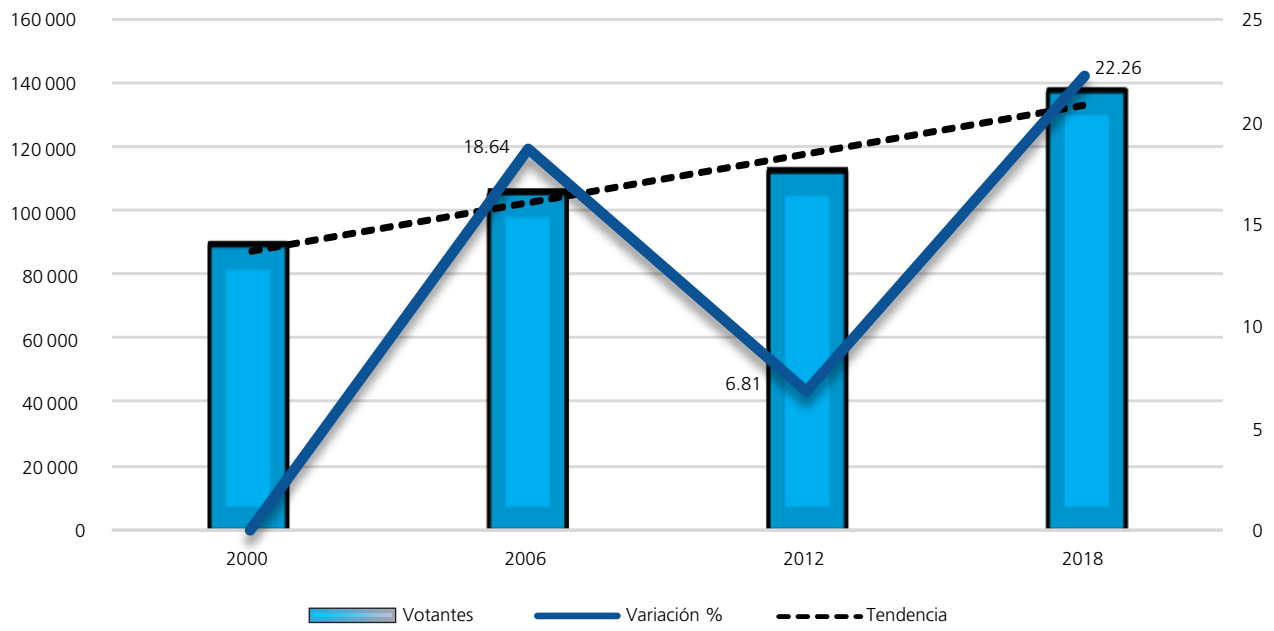

Procesos intermedios

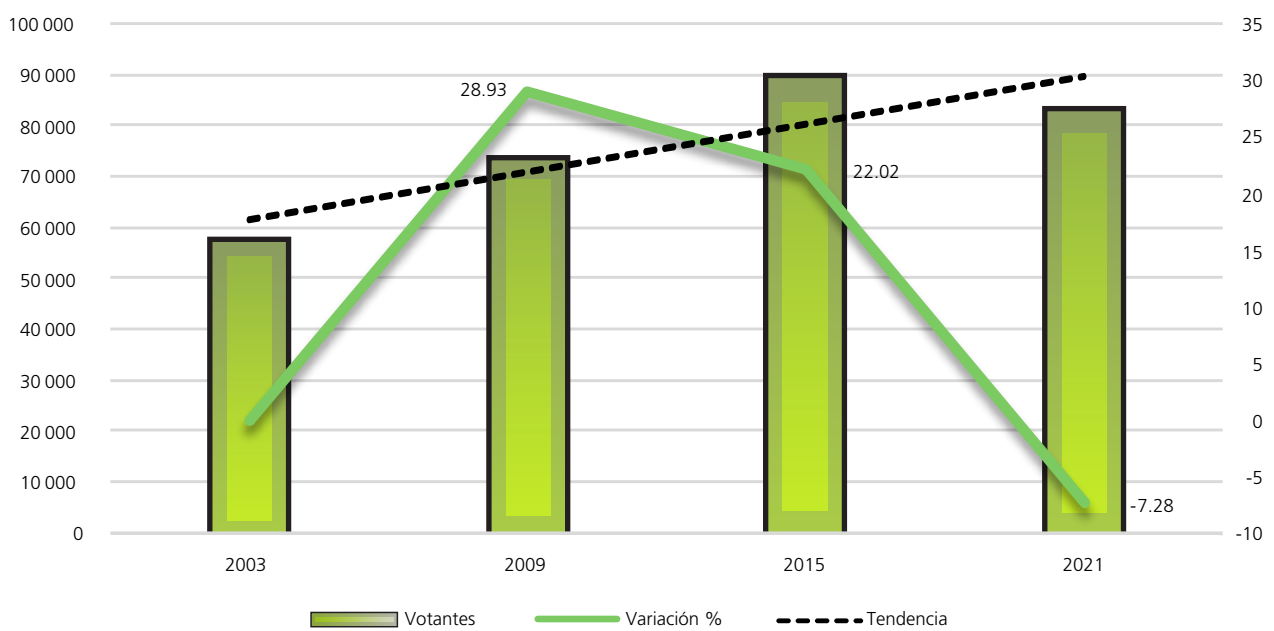

FUENTE: Elaboradas por la DEOEG con base en información relativa a las estadísticas de participación electoral de las elecciones locales de 2000 a 2021, cuya información fue adaptada al MGE 2021.

Composición de la lista nominal, votantes, no votantes y relación hombres-mujeres observada

Proceso electoral	Lista nominal		Votantes		No votantes		Relación hombres-mujeres		
	Mujeres	Hombres	Mujeres	Hombres	Mujeres	Hombres	Lista nominal	Votantes	No votantes
2000	75 120	70 381	48 909	39 131	26 211	31 250	94	80	119
2003	85 926	79 881	32 102	24 671	53 824	55 210	93	77	103
2006	93 950	88 100	58 809	45 646	35 141	42 454	94	78	121
2009	98 525	92 935	43 341	29 857	55 184	63 078	94	69	114
2012	100 942	93 528	58 021	53 543	42 921	39 985	93	92	93
2015	104 372	94 966	52 967	36 352	51 405	58 614	91	69	114
2018	105 735	96 384	76 931	59 464	28 804	36 920	91	77	128
2021	109 775	99 809	47 357	35 462	62 418	64 347	91	75	103
Promedio	96 793	89 498	52 305	40 516	44 489	48 982	93	77	112

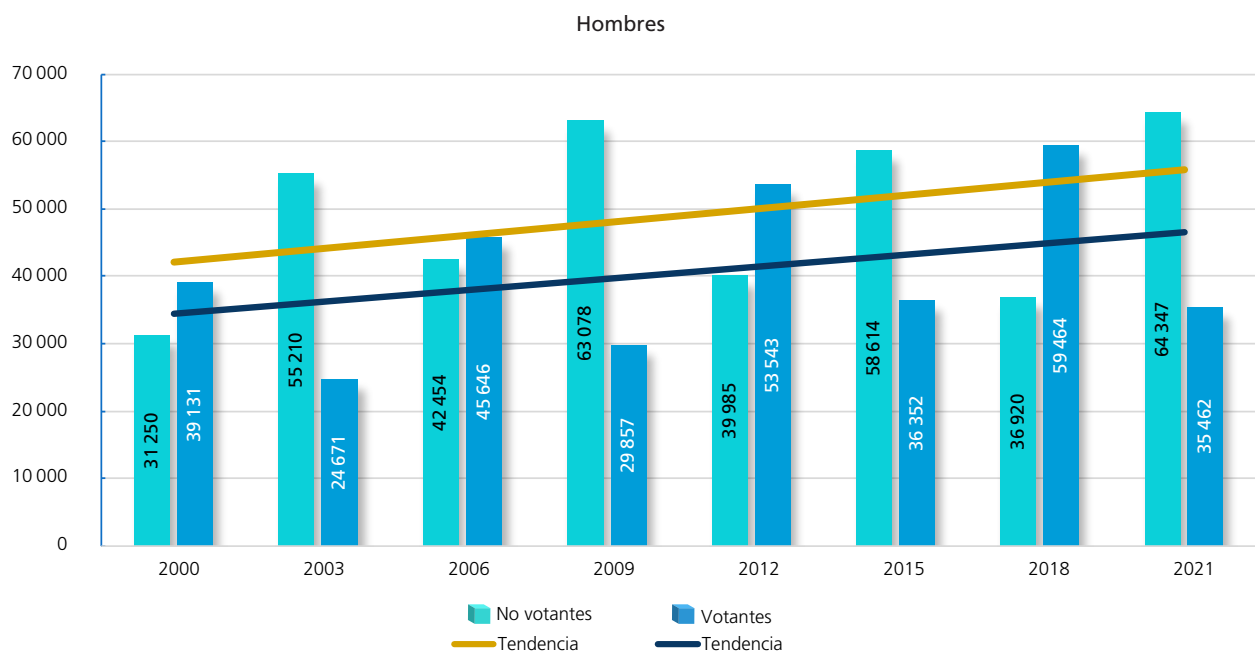
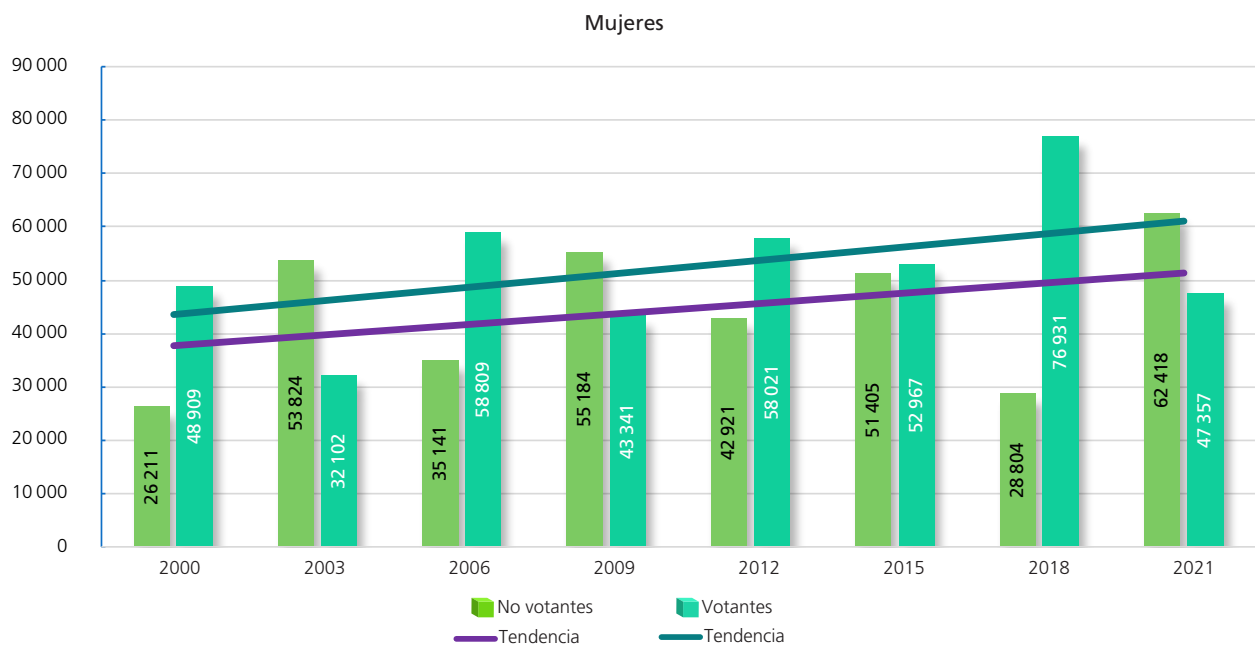

FUENTE: Elaboradas por la DEOEYG con base en información relativa a las estadísticas de participación electoral de las elecciones locales de 2000 a 2021, cuya información fue adaptada al MGE 2021.

Participación y abstención según sexo (porcentaje)



Proporción en la lista nominal, según sexo	Participación	Abstención
--	---------------	------------

Mujeres

Año	Proporción en la lista nominal, según sexo	Participación	Abstención
2000	51.63	65.11	34.89
2003	51.82	37.36	62.64
2006	51.61	62.60	37.40
2009	51.46	43.99	56.01
2012	51.91	57.48	42.52
2015	52.36	51	49
2018	52.31	72.76	27.24
2021	52.38	43.14	56.86
Promedio	51.94	54.15	45.85



Proporción en la lista nominal, según sexo	Participación	Abstención
--	---------------	------------

Hombres

Año	Proporción en la lista nominal, según sexo	Participación	Abstención
2000	48.37	55.60	44.40
2003	48.18	30.88	69.12
2006	48.39	51.81	48.19
2009	48.54	32.13	67.87
2012	48.09	57.25	42.75
2015	47.64	38.28	61.72
2018	47.69	61.69	38.31
2021	47.62	35.53	64.47
Promedio	48.07	45.40	54.60

Participación y abstención por proceso según sexo (porcentaje)



FUENTE: Elaboradas por la DEOEYG con base en información relativa a las estadísticas de participación electoral de las elecciones locales de 2000 a 2021, cuya información fue adaptada al MGE 2021.

Lista nominal según sexo y grupo etario (procesos con elección de Jefatura de Gobierno)

Grupo etario	2000			2006			2012			2018		
	Mujeres	Hombres	Total	Mujeres	Hombres	Total	Mujeres	Hombres	Total	Mujeres	Hombres	Total
18 a 19	3226	3172	6398	3679	3780	7459	3861	3965	7826	4047	4107	8154
(%)	4.29	4.51	4.40	3.92	4.29	4.10	3.83	4.24	4.02	3.83	4.26	4.03
20 a 24	13447	12706	26153	13750	13237	26987	13295	12888	26183	13110	12972	26082
(%)	17.90	18.05	17.97	14.63	15.02	14.82	13.17	13.78	13.46	12.40	13.46	12.90
25 a 29	13755	13551	27306	14353	14051	28404	13864	13393	27257	13354	12980	26334
(%)	18.31	19.25	18.77	15.28	15.95	15.60	13.73	14.32	14.02	12.63	13.47	13.03
30 a 34	10212	9639	19851	14317	13965	28282	13469	13146	26615	12184	11442	23626
(%)	13.59	13.69	13.64	15.24	15.85	15.54	13.34	14.06	13.69	11.52	11.87	11.69
35 a 39	8420	7453	15873	10662	10146	20808	12910	12074	24984	11640	10659	22299
(%)	11.21	10.59	10.91	11.35	11.52	11.43	12.79	12.91	12.85	11.01	11.06	11.03
40 a 44	7388	6369	13757	8766	7778	16544	10133	9267	19400	11350	10256	21606
(%)	9.84	9.05	9.46	9.33	8.83	9.09	10.04	9.91	9.98	10.74	10.64	10.69
45 a 49	6156	5665	11821	7615	6611	14226	7963	7001	14964	9708	8634	18342
(%)	8.20	8.05	8.12	8.10	7.50	7.81	7.89	7.48	7.69	9.18	8.96	9.08
50 a 54	4473	4293	8766	6419	5671	12090	7047	5832	12879	7469	6290	13759
(%)	5.95	6.10	6.02	6.83	6.44	6.64	6.98	6.24	6.62	7.06	6.52	6.81
55 a 59	2970	3018	5988	4715	4405	9120	5976	4967	10943	6481	5297	11778
(%)	3.95	4.29	4.12	5.02	5	5.01	5.92	5.31	5.63	6.13	5.49	5.83
60 a 64	1959	1906	3865	3237	3221	6458	4384	4022	8406	5543	4459	10002
(%)	2.61	2.71	2.66	3.45	3.66	3.55	4.34	4.30	4.32	5.24	4.63	4.95
65 y más	3114	2609	5723	6437	5235	11672	8040	6973	15013	10849	9288	20137
(%)	4.15	3.71	3.93	6.85	5.94	6.41	7.97	7.45	7.72	10.26	9.64	9.96
Total	75120	70381	145501	93950	88100	182050	100942	93528	194470	105735	96384	202119
(%)	100	100	100	100	100	100	100	100	100	100	100	100

Distribución de los grupos etarios en los procesos electorales

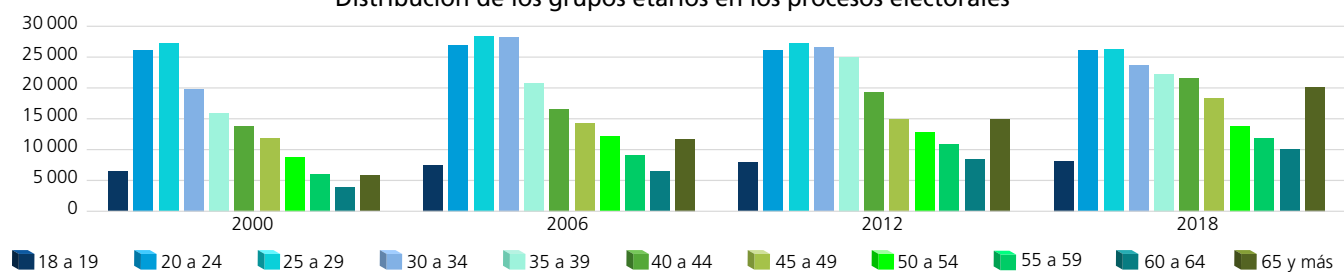

Dispersión porcentual de los grupos etarios por proceso electoral

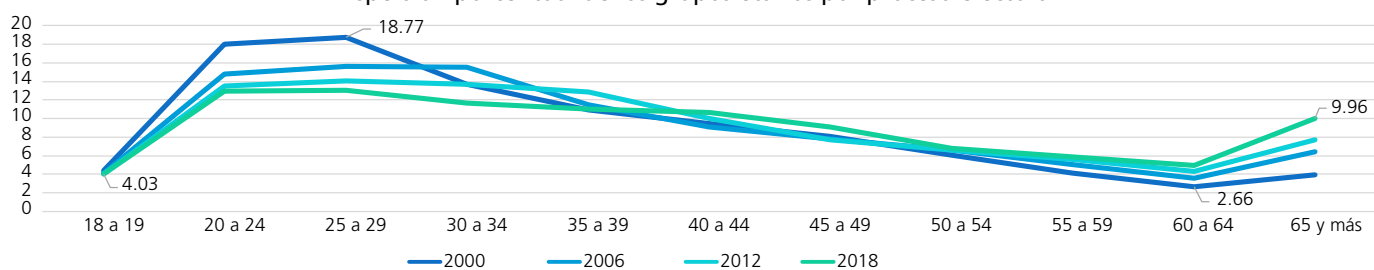

Comportamiento porcentual de los grupos etarios según sexo en los procesos electorales

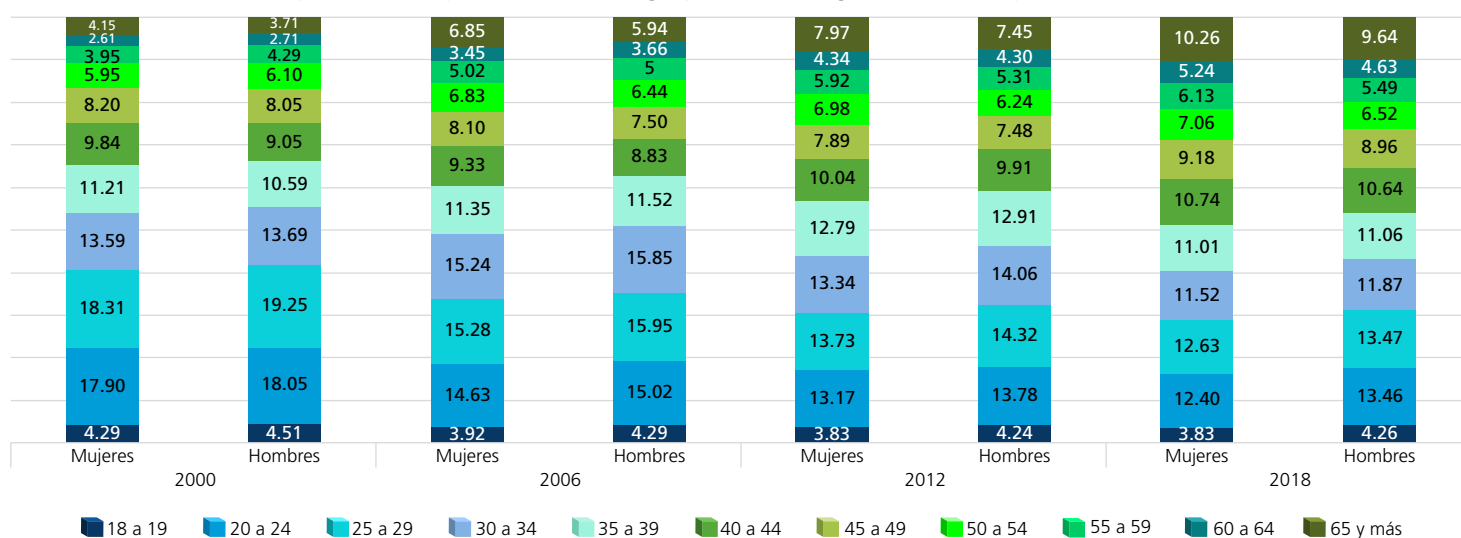

FUENTE: Elaboradas por la DEOEG con base en información relativa a las estadísticas de participación electoral de las elecciones locales de 2000 a 2021, cuya información fue adaptada al MGE 2021.

Lista nominal según sexo y grupo etario (procesos intermedios)

Grupo etario	2003			2009			2015			2021		
	Mujeres	Hombres	Total	Mujeres	Hombres	Total	Mujeres	Hombres	Total	Mujeres	Hombres	Total
18 a 19	3237	3242	6479	3172	3327	6499	3696	3819	7515	3312	3427	6739
(%)	3.77	4.06	3.91	3.22	3.58	3.39	3.54	4.02	3.77	3.02	3.43	3.22
20 a 24	13607	13068	26675	13217	12803	26020	13944	13460	27404	12734	12693	25427
(%)	15.83	16.36	16.09	13.42	13.78	13.59	13.36	14.17	13.75	11.60	12.72	12.13
25 a 29	14788	14174	28962	14107	13761	27868	13616	13132	26748	13481	13267	26748
(%)	17.21	17.74	17.47	14.32	14.81	14.56	13.05	13.83	13.42	12.28	13.29	12.76
30 a 34	12757	12198	24955	13926	13854	27780	12933	12041	24974	12520	11835	24355
(%)	14.85	15.27	15.05	14.13	14.91	14.51	12.39	12.68	12.53	11.40	11.86	11.62
35 a 39	9522	8677	18199	12592	12301	24893	12122	11014	23136	11818	11044	22862
(%)	11.08	10.86	10.97	12.78	13.24	13	11.61	11.60	11.61	10.77	11.07	10.91
40 a 44	8138	7017	15155	9471	8643	18114	11422	10232	21654	11196	10140	21336
(%)	9.47	8.78	9.14	9.61	9.30	9.46	10.94	10.77	10.86	10.20	10.16	10.18
45 a 49	6975	6011	12986	7982	7077	15059	8581	7525	16106	10936	9656	20592
(%)	8.12	7.53	7.83	8.10	7.61	7.87	8.22	7.92	8.08	9.96	9.67	9.83
50 a 54	5522	5166	10688	7050	5970	13020	7218	6084	13302	8379	7189	15568
(%)	6.43	6.47	6.45	7.16	6.42	6.80	6.92	6.41	6.67	7.63	7.20	7.43
55 a 59	3862	3822	7684	5569	5116	10685	6271	5096	11367	6785	5608	12393
(%)	4.49	4.78	4.63	5.65	5.50	5.58	6.01	5.37	5.70	6.18	5.62	5.91
60 a 64	2529	2547	5076	3963	3772	7735	5258	4451	9709	5972	4725	10697
(%)	2.94	3.19	3.06	4.02	4.06	4.04	5.04	4.69	4.87	5.44	4.73	5.10
65 y más	4989	3959	8948	7476	6311	13787	9311	8112	17423	12642	10225	22867
(%)	5.81	4.96	5.40	7.59	6.79	7.20	8.92	8.54	8.74	11.52	10.25	10.91
Total	85926	79881	165807	98525	92935	191460	104372	94966	199338	109775	99809	209584
(%)	100	100	100	100	100	100	100	100	100	100	100	100

Distribución de los grupos etarios en los procesos electorales

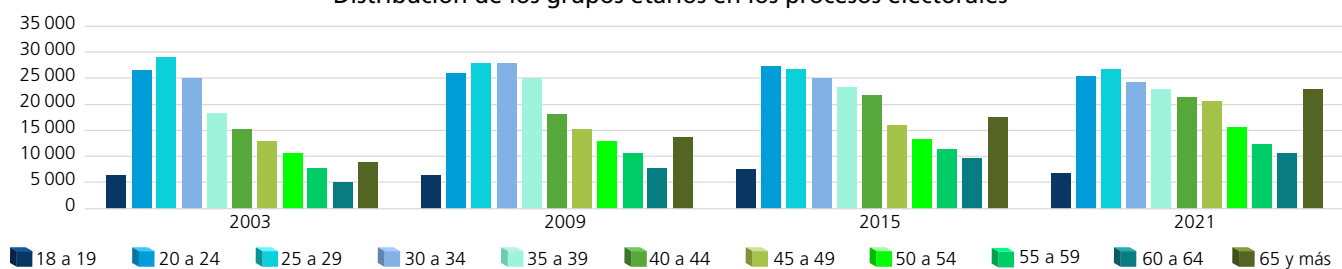

Dispersión porcentual de los grupos etarios por proceso electoral

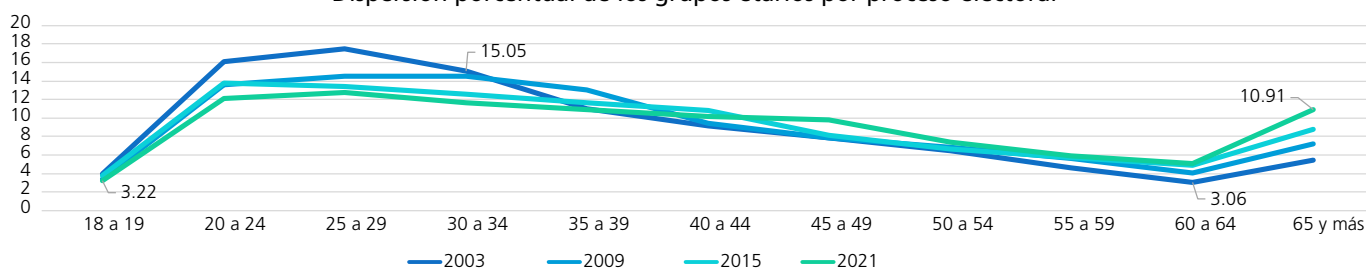

Comportamiento porcentual de los grupos etarios según sexo en los procesos electorales

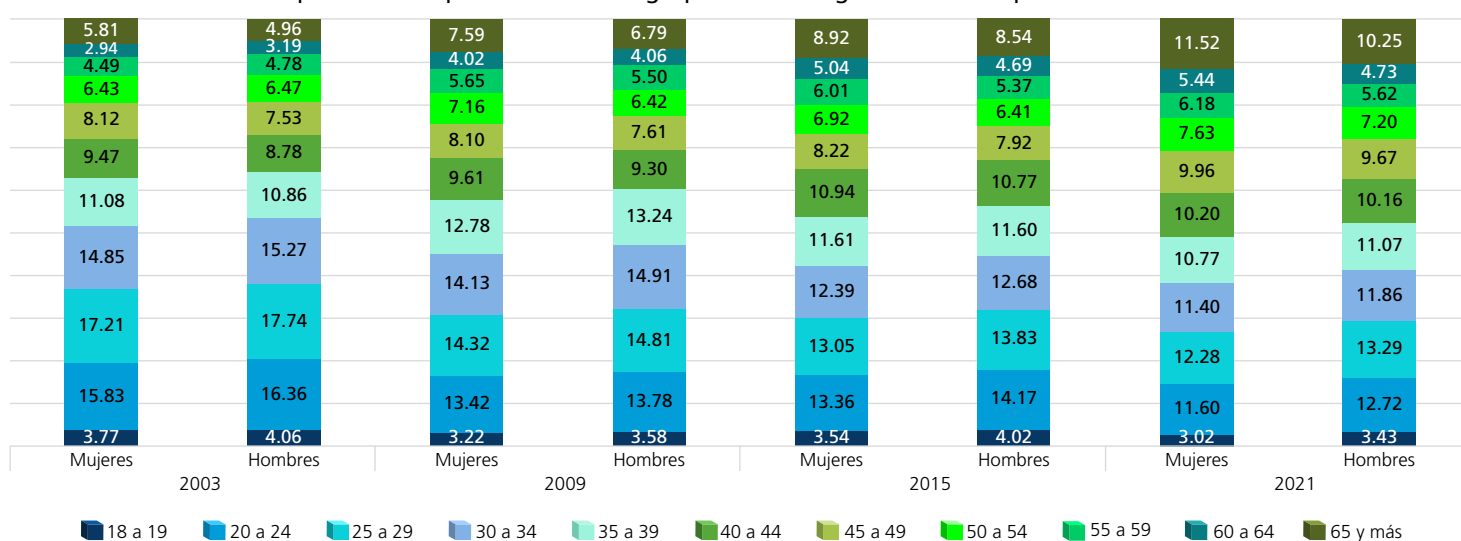

FUENTE: Elaboradas por la DEOEG con base en información relativa a las estadísticas de participación electoral de las elecciones locales de 2000 a 2021, cuya información fue adaptada al MGE 2021.

Personas votantes según sexo y grupo etario (procesos con elección de Jefatura de Gobierno)

Grupo etario	2000			2006			2012			2018		
	Mujeres	Hombres	Total	Mujeres	Hombres	Total	Mujeres	Hombres	Total	Mujeres	Hombres	Total
18 a 19	1472	1316	2788	2421	2169	4590	2166	2283	4449	3011	2712	5723
(%)	3.01	3.36	3.17	4.12	4.75	4.39	3.73	4.26	3.99	3.91	4.56	4.20
20 a 24	7830	5857	13687	7887	5977	13864	7651	7401	15052	8652	7342	15994
(%)	16.01	14.97	15.55	13.41	13.09	13.27	13.19	13.82	13.49	11.25	12.35	11.73
25 a 29	8333	6285	14618	8311	6017	14328	8055	7623	15678	8922	6926	15848
(%)	17.04	16.06	16.60	14.13	13.18	13.72	13.88	14.24	14.05	11.60	11.65	11.62
30 a 34	6589	5003	11592	8583	6343	14926	7635	7518	15153	8572	6411	14983
(%)	13.47	12.79	13.17	14.60	13.90	14.29	13.16	14.04	13.58	11.14	10.78	10.98
35 a 39	5732	4212	9944	6747	5007	11754	7470	6859	14329	8527	6267	14794
(%)	11.72	10.76	11.29	11.47	10.97	11.25	12.88	12.81	12.85	11.09	10.54	10.85
40 a 44	5261	4034	9295	5794	4265	10059	5790	5300	11090	8501	6278	14779
(%)	10.76	10.31	10.56	9.85	9.34	9.63	9.98	9.90	9.94	11.05	10.56	10.83
45 a 49	4655	3762	8417	5224	3871	9095	4638	4019	8657	7417	5451	12868
(%)	9.52	9.61	9.56	8.88	8.48	8.71	7.99	7.51	7.76	9.64	9.17	9.43
50 a 54	3391	3154	6545	4533	3625	8158	4014	3331	7345	5763	4176	9939
(%)	6.93	8.06	7.43	7.71	7.94	7.81	6.92	6.22	6.58	7.49	7.02	7.29
55 a 59	2256	2297	4553	3340	2969	6309	3429	2829	6258	5092	3675	8767
(%)	4.61	5.87	5.17	5.68	6.51	6.04	5.91	5.28	5.61	6.62	6.18	6.43
60 a 64	1463	1426	2889	2231	2217	4448	2555	2317	4872	4410	3285	7695
(%)	2.99	3.65	3.28	3.79	4.86	4.26	4.40	4.33	4.37	5.73	5.52	5.64
65 y más	1927	1785	3712	3738	3186	6924	4618	4063	8681	8064	6941	15005
(%)	3.94	4.56	4.22	6.36	6.98	6.63	7.96	7.59	7.78	10.48	11.67	11
Total	48909	39131	88040	58809	45646	104455	58021	53543	111564	76931	59464	136395
(%)	100	100	100	100	100	100	100	100	100	100	100	100

Distribución de los grupos etarios en los procesos electorales

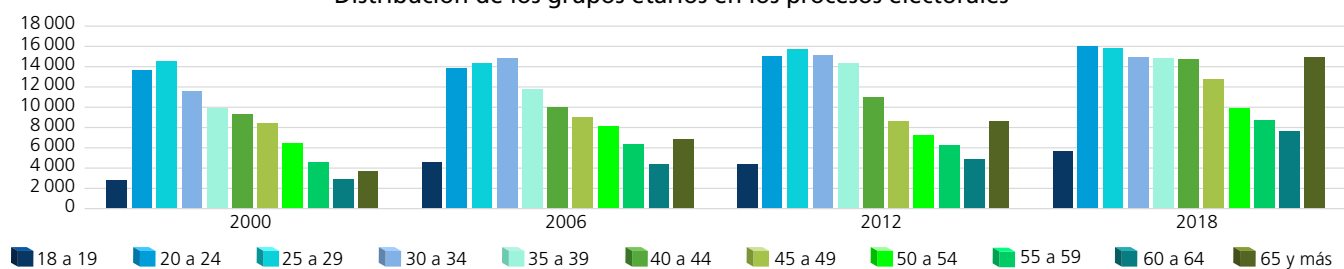

Dispersión porcentual de los grupos etarios por proceso electoral

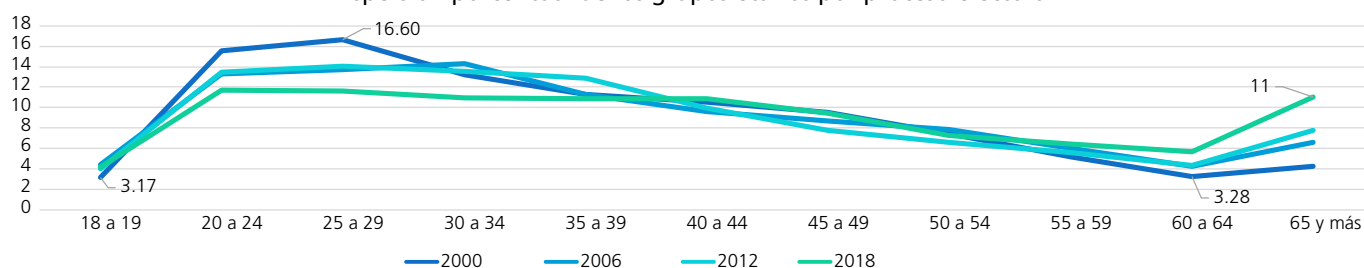

Comportamiento porcentual de los grupos etarios según sexo en los procesos electorales

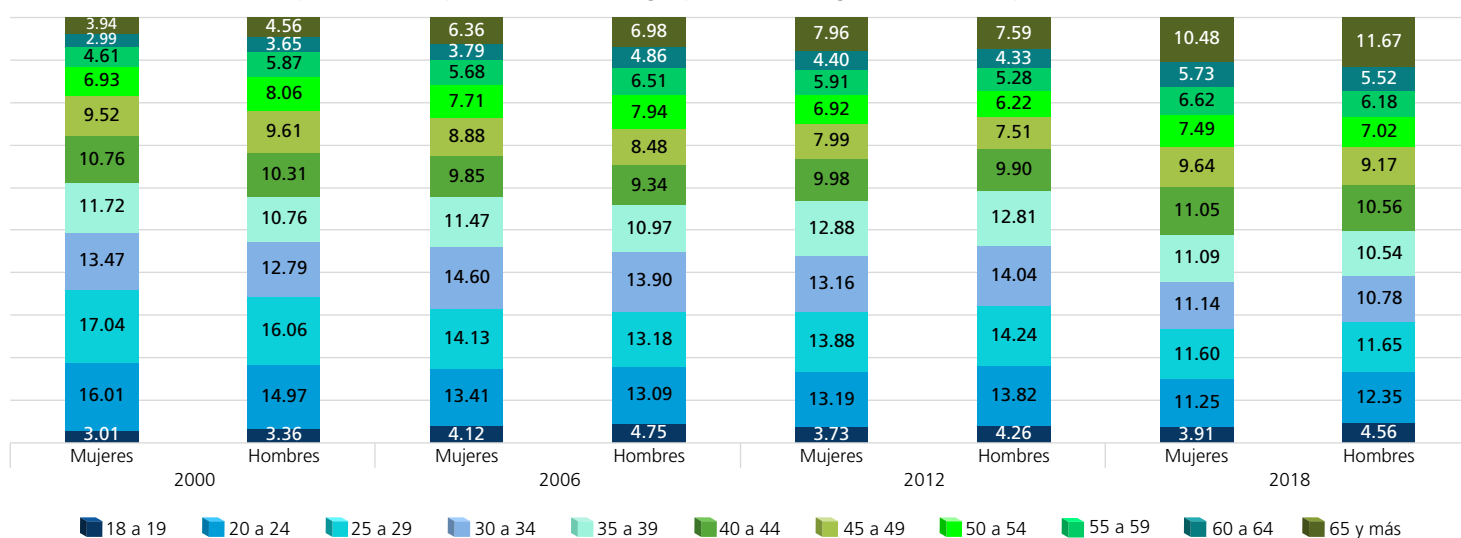

FUENTE: Elaboradas por la DEOEG con base en información relativa a las estadísticas de participación electoral de las elecciones locales de 2000 a 2021, cuya información fue adaptada al MGE 2021.

Personas votantes según sexo y grupo etario (procesos intermedios)

Grupo etario	2003			2009			2015			2021		
	Mujeres	Hombres	Total	Mujeres	Hombres	Total	Mujeres	Hombres	Total	Mujeres	Hombres	Total
18 a 19	822	703	1525	1280	1073	2353	1773	1625	3398	1484	1319	2803
(%)	2.56	2.85	2.69	2.95	3.60	3.21	3.35	4.47	3.80	3.13	3.72	3.38
20 a 24	3911	2702	6613	4431	2976	7407	5640	4133	9773	4101	3283	7384
(%)	12.18	10.95	11.65	10.22	9.97	10.12	10.65	11.37	10.94	8.66	9.26	8.92
25 a 29	4236	2919	7155	5130	3057	8187	5617	3437	9054	4067	2969	7036
(%)	13.20	11.83	12.60	11.84	10.24	11.19	10.60	9.45	10.14	8.59	8.37	8.49
30 a 34	4112	2916	7028	5687	3436	9123	5951	3594	9545	4209	2878	7087
(%)	12.81	11.82	12.38	13.12	11.51	12.46	11.24	9.89	10.69	8.89	8.11	8.56
35 a 39	3656	2560	6216	5387	3419	8806	6194	3710	9904	4577	3116	7693
(%)	11.39	10.38	10.95	12.43	11.45	12.03	11.69	10.21	11.09	9.66	8.79	9.29
40 a 44	3589	2454	6043	4502	2945	7447	6119	3886	10005	5010	3436	8446
(%)	11.18	9.95	10.64	10.39	9.86	10.17	11.55	10.69	11.20	10.58	9.69	10.20
45 a 49	3302	2510	5812	4051	2726	6777	4702	3095	7797	5284	3715	8999
(%)	10.29	10.17	10.24	9.35	9.13	9.26	8.88	8.51	8.73	11.16	10.48	10.87
50 a 54	2829	2405	5234	3773	2568	6341	4173	2784	6957	4208	3162	7370
(%)	8.81	9.75	9.22	8.70	8.60	8.66	7.88	7.66	7.79	8.88	8.92	8.90
55 a 59	1978	1958	3936	3219	2436	5655	3789	2516	6305	3698	2725	6423
(%)	6.16	7.94	6.93	7.43	8.16	7.73	7.15	6.92	7.06	7.81	7.68	7.75
60 a 64	1305	1405	2710	2339	2076	4415	3410	2582	5992	3522	2559	6081
(%)	4.06	5.69	4.77	5.40	6.95	6.03	6.44	7.10	6.71	7.44	7.22	7.34
65 y más	2362	2139	4501	3542	3145	6687	5599	4990	10589	7197	6300	13497
(%)	7.36	8.67	7.93	8.17	10.53	9.14	10.57	13.73	11.85	15.20	17.76	16.30
Total	32 102	24 671	56 773	43 341	29 857	73 198	52 967	36 352	89 319	47 357	35 462	82 819
(%)	100	100	100	100	100	100	100	100	100	100	100	100

Distribución de los grupos etarios en los procesos electorales

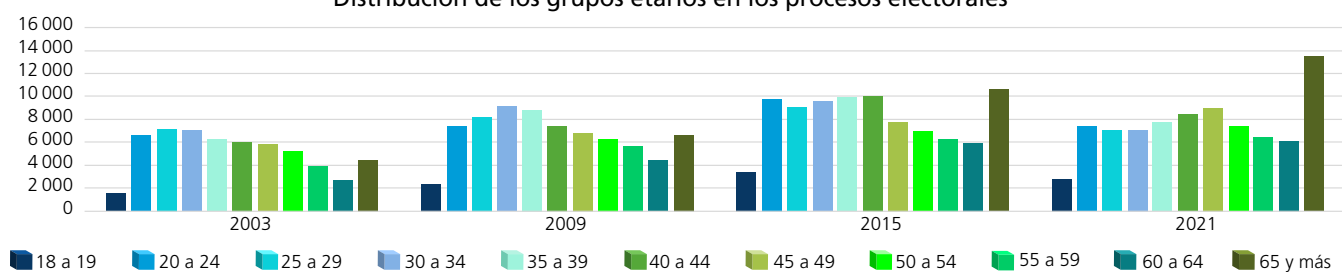

Dispersión porcentual de los grupos etarios por proceso electoral

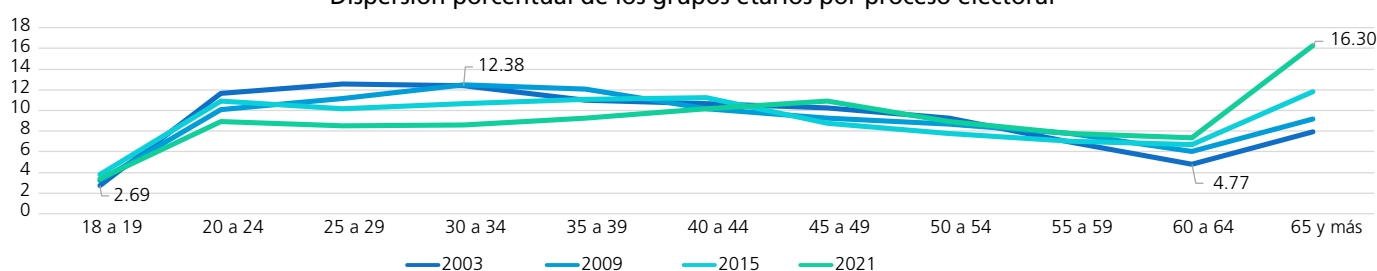

Comportamiento porcentual de los grupos etarios según sexo en los procesos electorales

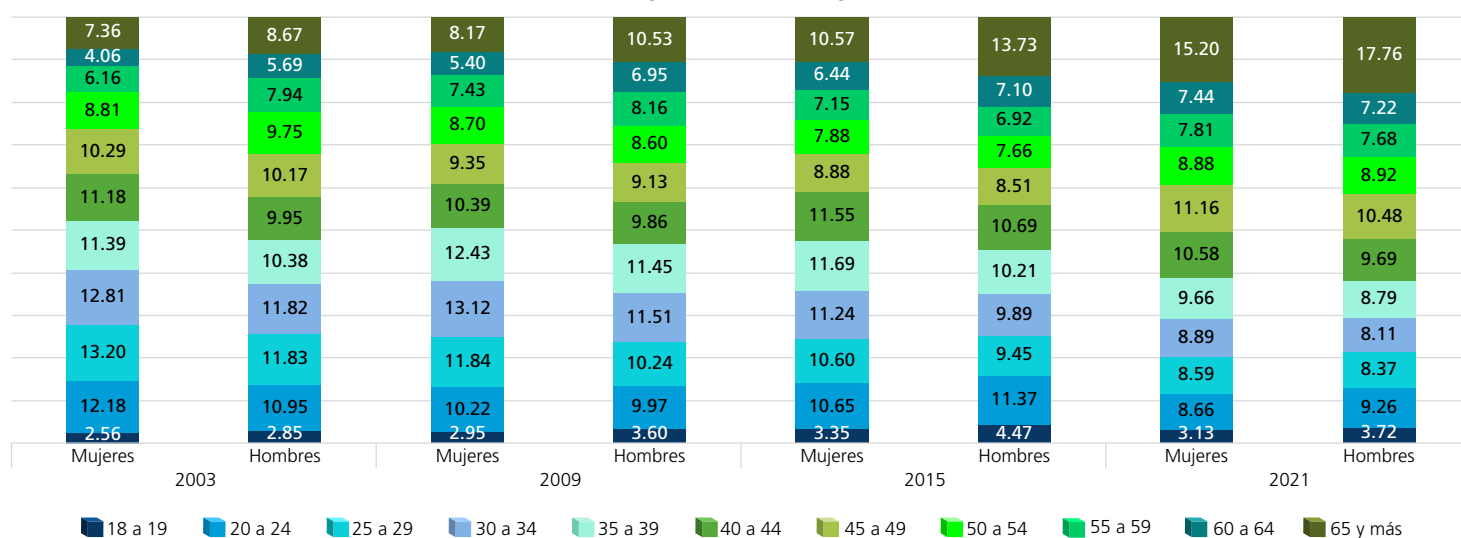

FUENTE: Elaboradas por la DEOEG con base en información relativa a las estadísticas de participación electoral de las elecciones locales de 2000 a 2021, cuya información fue adaptada al MGE 2021.

Personas no votantes según sexo y grupo etario (procesos con elección de Jefatura de Gobierno)

Grupo etario	2000			2006			2012			2018		
	Mujeres	Hombres	Total	Mujeres	Hombres	Total	Mujeres	Hombres	Total	Mujeres	Hombres	Total
18 a 19	1754	1856	3610	1258	1611	2869	1695	1682	3377	1036	1395	2431
(%)	6.69	5.94	6.28	3.58	3.79	3.70	3.95	4.21	4.07	3.60	3.78	3.70
20 a 24	5617	6849	12466	5863	7260	13123	5644	5487	11131	4458	5630	10088
(%)	21.43	21.92	21.69	16.69	17.10	16.91	13.15	13.72	13.43	15.48	15.25	15.35
25 a 29	5422	7266	12688	6042	8034	14076	5809	5770	11579	4432	6054	10486
(%)	20.69	23.25	22.08	17.19	18.92	18.14	13.53	14.43	13.97	15.39	16.40	15.95
30 a 34	3623	4636	8259	5734	7622	13356	5834	5628	11462	3612	5031	8643
(%)	13.82	14.83	14.37	16.32	17.95	17.21	13.59	14.08	13.83	12.54	13.63	13.15
35 a 39	2688	3241	5929	3915	5139	9054	5440	5215	10655	3113	4392	7505
(%)	10.26	10.37	10.32	11.14	12.11	11.67	12.68	13.04	12.85	10.81	11.90	11.42
40 a 44	2127	2335	4462	2972	3513	6485	4343	3967	8310	2849	3978	6827
(%)	8.11	7.47	7.77	8.46	8.28	8.36	10.12	9.92	10.02	9.89	10.77	10.39
45 a 49	1501	1903	3404	2391	2740	5131	3325	2982	6307	2291	3183	5474
(%)	5.73	6.09	5.92	6.80	6.45	6.61	7.75	7.46	7.61	7.95	8.62	8.33
50 a 54	1082	1139	2221	1886	2046	3932	3033	2501	5534	1706	2114	3820
(%)	4.13	3.64	3.87	5.37	4.82	5.07	7.07	6.25	6.67	5.92	5.72	5.81
55 a 59	714	721	1435	1375	1436	2811	2547	2138	4685	1389	1622	3011
(%)	2.72	2.31	2.50	3.91	3.38	3.62	5.93	5.35	5.65	4.82	4.39	4.58
60 a 64	496	480	976	1006	1004	2010	1829	1705	3534	1133	1174	2307
(%)	1.89	1.54	1.70	2.86	2.37	2.59	4.26	4.26	4.26	3.93	3.18	3.51
65 y más	1187	824	2011	2699	2049	4748	3422	2910	6332	2785	2347	5132
(%)	4.53	2.64	3.50	7.68	4.83	6.12	7.97	7.28	7.64	9.67	6.36	7.81
Total	26211	31250	57461	35141	42454	77595	42921	39985	82906	28804	36920	65724
(%)	100	100	100	100	100	100	100	100	100	100	100	100

Distribución de los grupos etarios en los procesos electorales

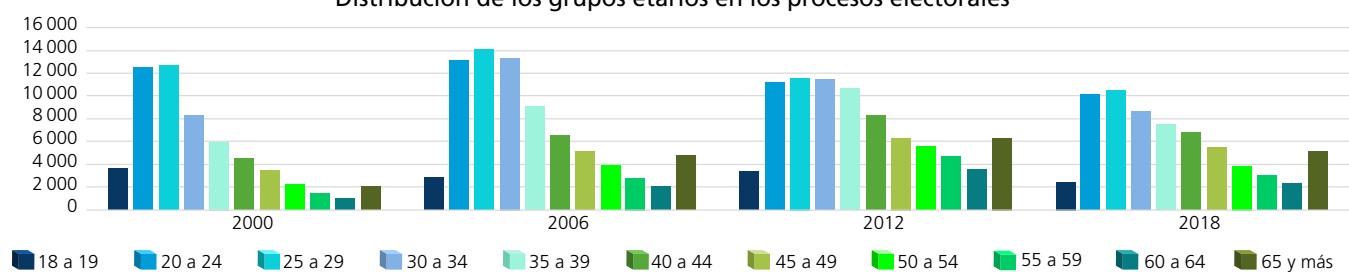

Dispersión porcentual de los grupos etarios por proceso electoral

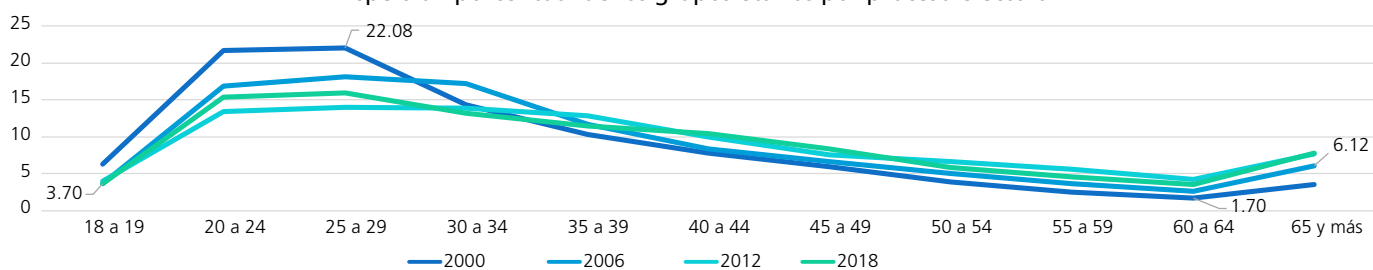

Comportamiento porcentual de los grupos etarios según sexo en los procesos electorales

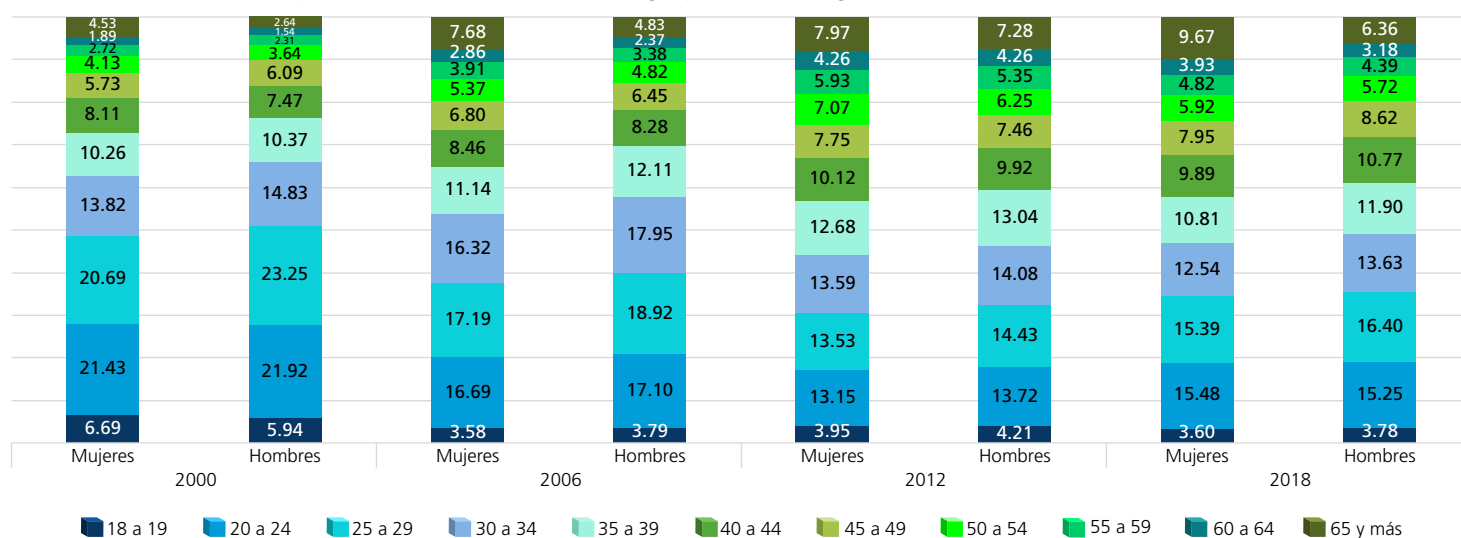

FUENTE: Elaboradas por la DEOEG con base en información relativa a las estadísticas de participación electoral de las elecciones locales de 2000 a 2021, cuya información fue adaptada al MGE 2021.

Personas no votantes según sexo y grupo etario (procesos intermedios)

Grupo etario	2003			2009			2015			2021		
	Mujeres	Hombres	Total	Mujeres	Hombres	Total	Mujeres	Hombres	Total	Mujeres	Hombres	Total
18 a 19	2415	2539	4954	1892	2254	4146	1923	2194	4117	1828	2108	3936
(%)	4.49	4.60	4.54	3.43	3.57	3.51	3.74	3.74	3.74	2.93	3.28	3.10
20 a 24	9696	10366	20062	8786	9827	18613	8304	9327	17631	8633	9410	18043
(%)	18.02	18.77	18.40	15.92	15.58	15.74	16.15	15.91	16.03	13.83	14.62	14.23
25 a 29	10552	11255	21807	8977	10704	19681	7999	9695	17694	9414	10298	19712
(%)	19.61	20.39	20	16.27	16.97	16.64	15.56	16.54	16.08	15.08	16	15.55
30 a 34	8645	9282	17927	8239	10418	18657	6982	8447	15429	8311	8957	17268
(%)	16.06	16.81	16.44	14.93	16.52	15.78	13.58	14.41	14.02	13.31	13.92	13.62
35 a 39	5866	6117	11983	7205	8882	16087	5928	7304	13232	7241	7928	15169
(%)	10.90	11.08	10.99	13.06	14.08	13.60	11.53	12.46	12.03	11.60	12.32	11.97
40 a 44	4549	4563	9112	4969	5698	10667	5303	6346	11649	6186	6704	12890
(%)	8.45	8.26	8.36	9	9.03	9.02	10.32	10.83	10.59	9.91	10.42	10.17
45 a 49	3673	3501	7174	3931	4351	8282	3879	4430	8309	5652	5941	11593
(%)	6.82	6.34	6.58	7.12	6.90	7	7.55	7.56	7.55	9.06	9.23	9.15
50 a 54	2693	2761	5454	3277	3402	6679	3045	3300	6345	4171	4027	8198
(%)	5	5	5	5.94	5.39	5.65	5.92	5.63	5.77	6.68	6.26	6.47
55 a 59	1884	1864	3748	2350	2680	5030	2482	2580	5062	3087	2883	5970
(%)	3.50	3.38	3.44	4.26	4.25	4.25	4.83	4.40	4.60	4.95	4.48	4.71
60 a 64	1224	1142	2366	1624	1696	3320	1848	1869	3717	2450	2166	4616
(%)	2.27	2.07	2.17	2.94	2.69	2.81	3.60	3.19	3.38	3.93	3.37	3.64
65 y más	2627	1820	4447	3934	3166	7100	3712	3122	6834	5445	3925	9370
(%)	4.88	3.30	4.08	7.13	5.02	6	7.22	5.33	6.21	8.72	6.10	7.39
Total	53824	55210	109034	55184	63078	118262	51405	58614	110019	62418	64347	126765
(%)	100	100	100	100	100	100	100	100	100	100	100	100

Distribución de los grupos etarios en los procesos electorales

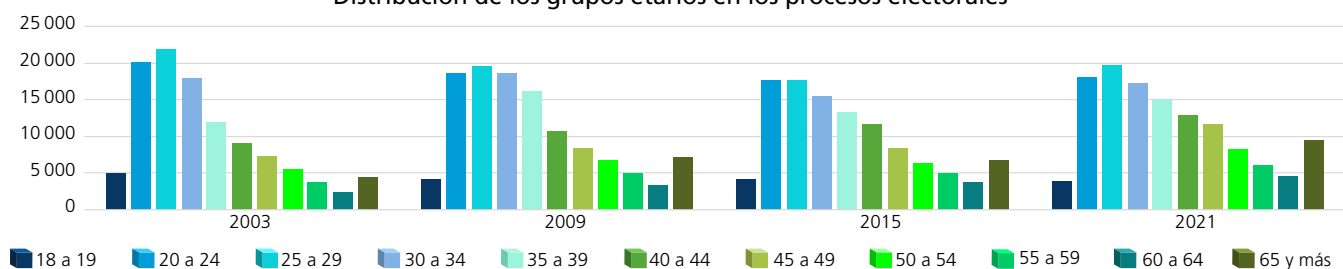

Dispersión porcentual de los grupos etarios por proceso electoral

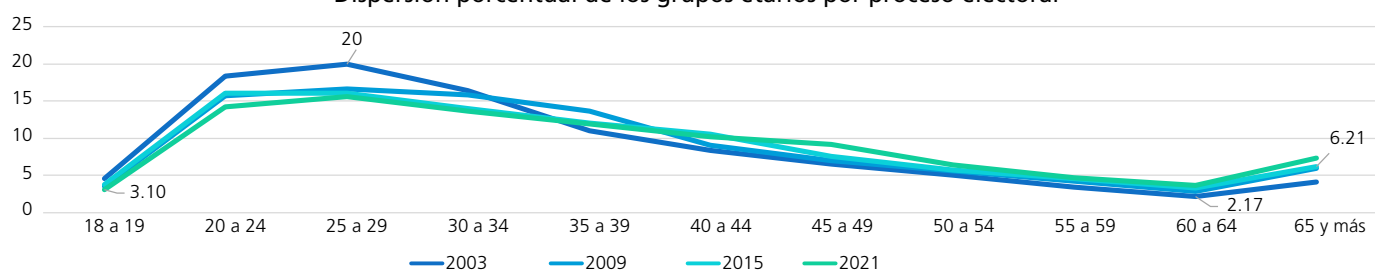

Comportamiento porcentual de los grupos etarios según sexo en los procesos electorales

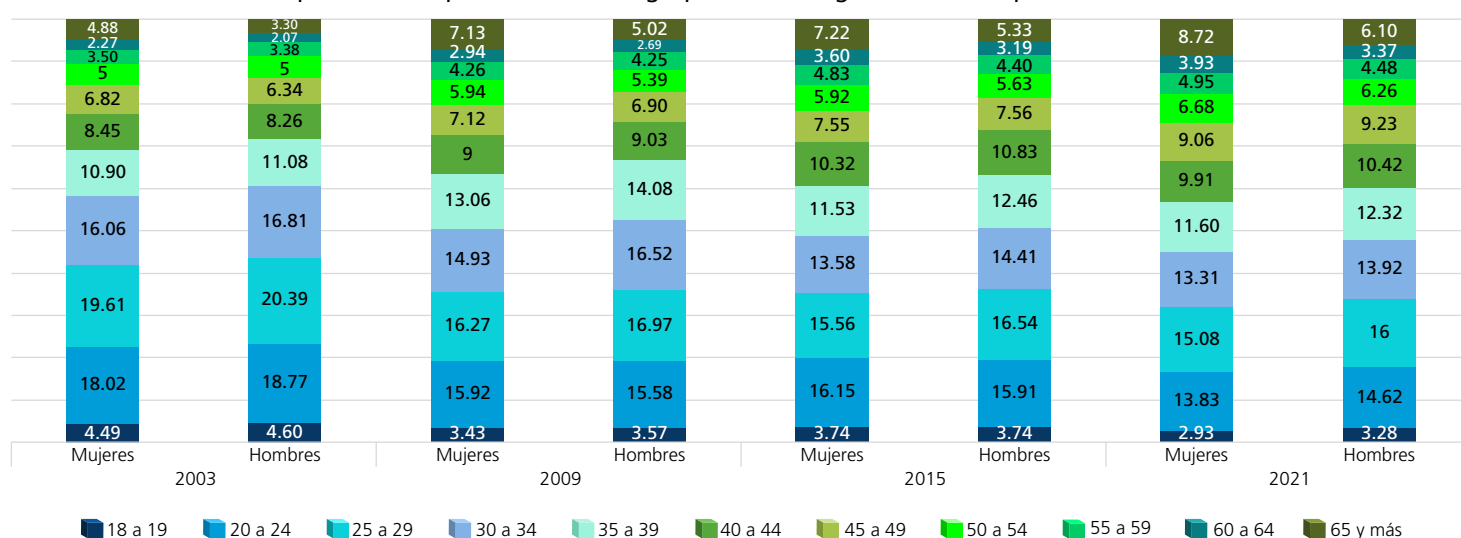

FUENTE: Elaboradas por la DEOEG con base en información relativa a las estadísticas de participación electoral de las elecciones locales de 2000 a 2021, cuya información fue adaptada al MGE 2021.

Participación según sexo y grupo etario (porcentaje)



Mujeres

	2000	2003	2006	2009	2012	2015	2018	2021	Promedio (elecciones con Jefatura de Gobierno)	Promedio (elecciones intermedias)	Promedio general
18 a 19	45.63	25.39	65.81	40.35	56.10	47.97	74.40	44.81	60.49	39.63	50.06
20 a 24	58.23	28.74	57.36	33.53	57.55	40.45	66	32.21	59.79	33.73	46.76
25 a 29	60.58	28.64	57.90	36.36	58.10	41.25	66.81	30.17	60.85	34.11	47.48
30 a 34	64.52	32.23	59.95	40.84	56.69	46.01	70.35	33.62	62.88	38.18	50.53
35 a 39	68.08	38.40	63.28	42.78	57.86	51.10	73.26	38.73	65.62	42.75	54.19
40 a 44	71.21	44.10	66.10	47.53	57.14	53.57	74.90	44.75	67.34	47.49	57.41
45 a 49	75.62	47.34	68.60	50.75	58.24	54.80	76.40	48.32	69.72	50.30	60.01
50 a 54	75.81	51.23	70.62	53.52	56.96	57.81	77.16	50.22	70.14	53.20	61.67
55 a 59	75.96	51.22	70.84	57.80	57.38	60.42	78.57	54.50	70.69	55.99	63.34
60 a 64	74.68	51.60	68.92	59.02	58.28	64.85	79.56	58.98	70.36	58.61	64.49
65 y más	61.88	47.34	58.07	47.38	57.44	60.13	74.33	56.93	62.93	52.95	57.94



Hombres

	2000	2003	2006	2009	2012	2015	2018	2021	Promedio (elecciones con Jefatura de Gobierno)	Promedio (elecciones intermedias)	Promedio general
18 a 19	41.49	21.68	57.38	32.25	57.58	42.55	66.03	38.49	55.62	33.74	44.68
20 a 24	46.10	20.68	45.15	23.24	57.43	30.71	56.60	25.86	51.32	25.12	38.22
25 a 29	46.38	20.59	42.82	22.21	56.92	26.17	53.36	22.38	49.87	22.84	36.35
30 a 34	51.90	23.91	45.42	24.80	57.19	29.85	56.03	24.32	52.64	25.72	39.18
35 a 39	56.51	29.50	49.35	27.79	56.81	33.68	58.80	28.21	55.37	29.80	42.58
40 a 44	63.34	34.97	54.83	34.07	57.19	37.98	61.21	33.89	59.14	35.23	47.19
45 a 49	66.41	41.76	58.55	38.52	57.41	41.13	63.13	38.47	61.38	39.97	50.67
50 a 54	73.47	46.55	63.92	43.02	57.12	45.76	66.39	43.98	65.23	44.83	55.03
55 a 59	76.11	51.23	67.40	47.62	56.96	49.37	69.38	48.59	67.46	49.20	58.33
60 a 64	74.82	55.16	68.83	55.04	57.61	58.01	73.67	54.16	68.73	55.59	62.16
65 y más	68.42	54.03	60.86	49.83	58.27	61.51	74.73	61.61	65.57	56.75	61.16

Mujeres

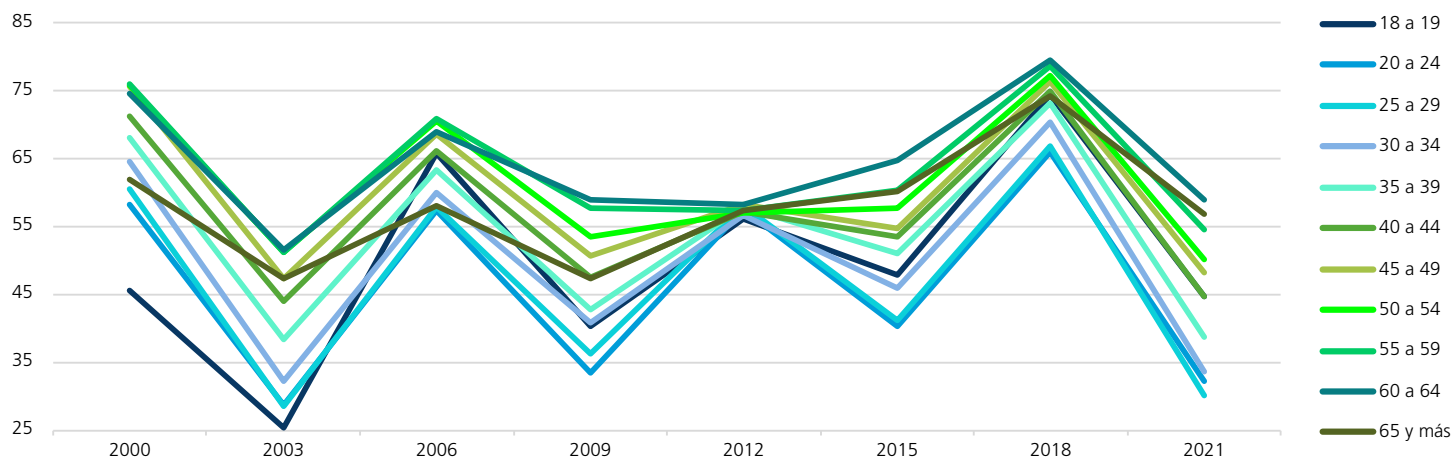

Hombres

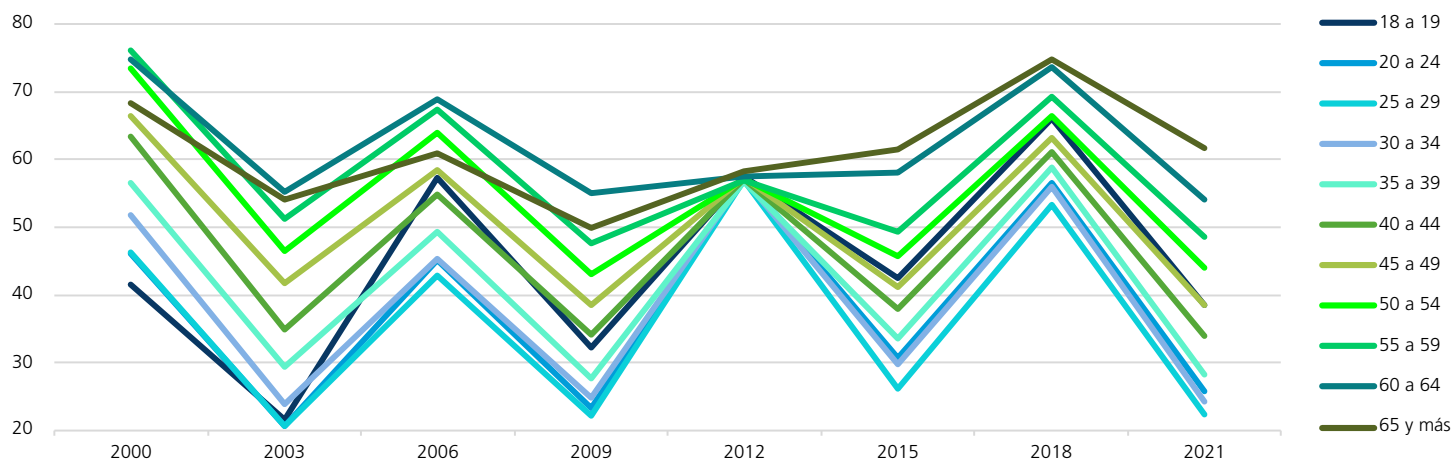

FUENTE: Elaboradas por la DEOEYG con base en información relativa a las estadísticas de participación electoral de las elecciones locales de 2000 a 2021, cuya información fue adaptada al MGE 2021.

Comportamiento de la participación por sección electoral

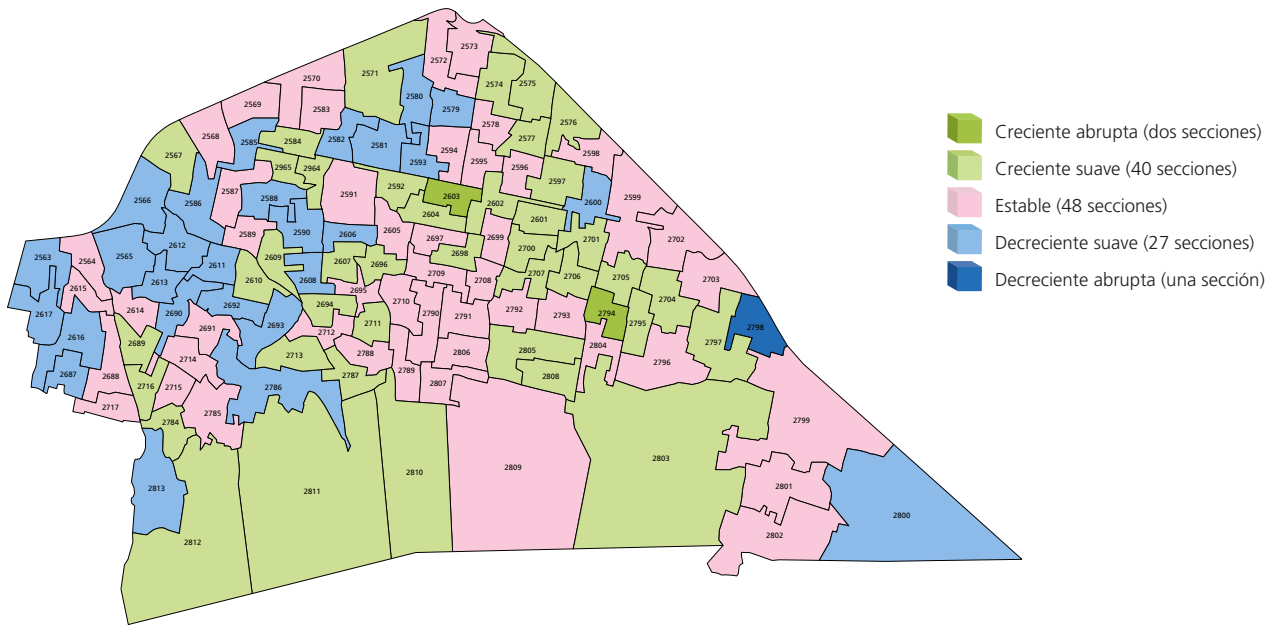

Gran grupo etario y sexo más participativo a lo largo de los procesos electorales por sección electoral

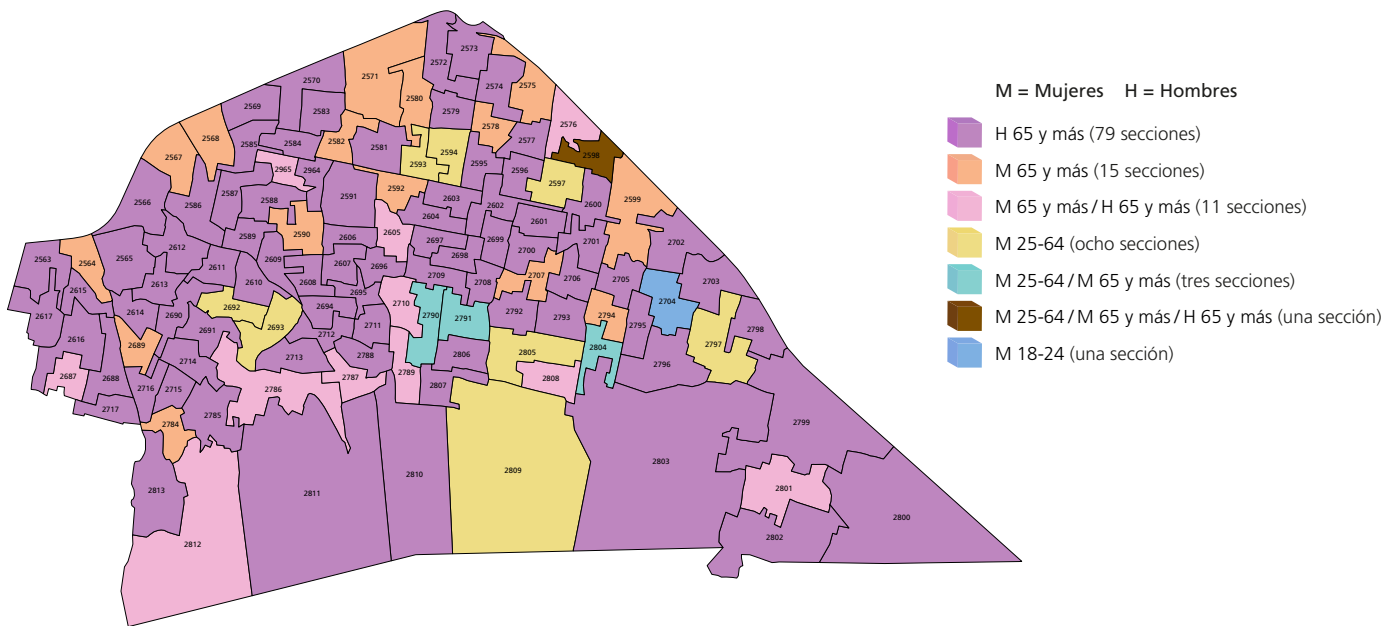

FUENTE: Elaborados por la DEOEG con base en información relativa a las estadísticas de participación electoral de las elecciones locales de 2000 a 2021, cuya información fue adaptada al MGE 2021.

Distrito electoral local 28

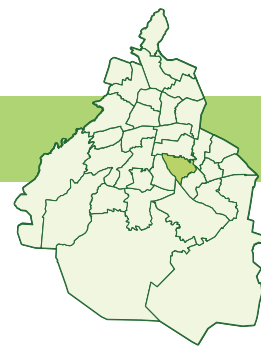

Participación

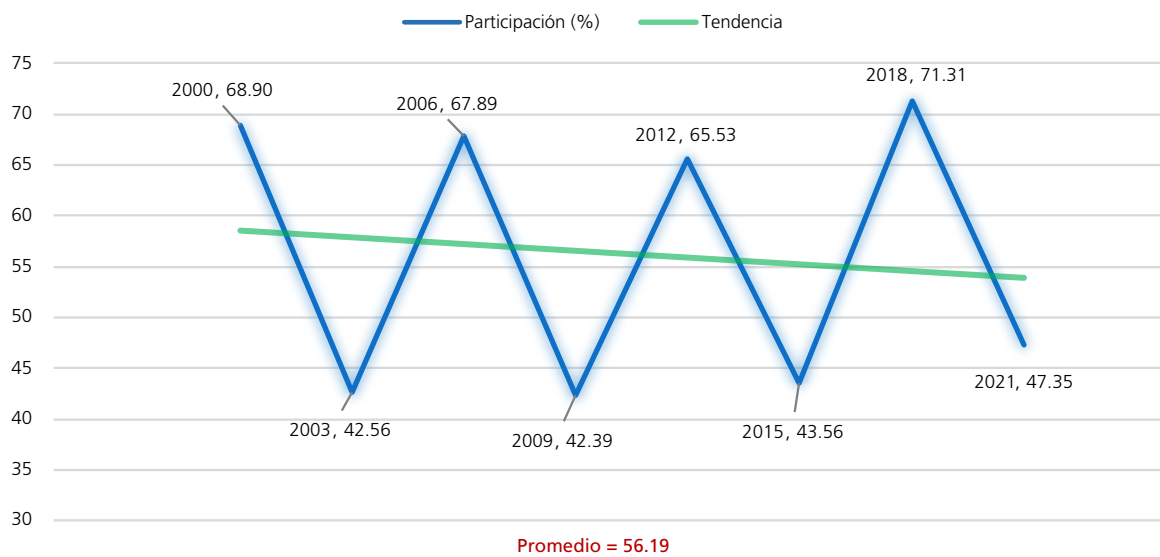

Procesos con elección de Jefatura de Gobierno

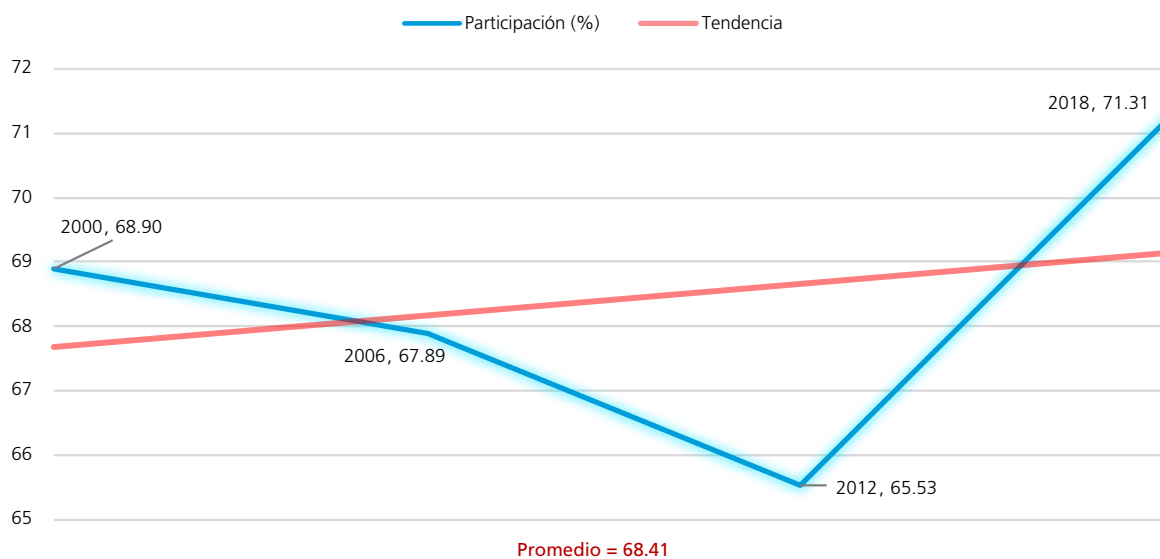

Procesos intermedios

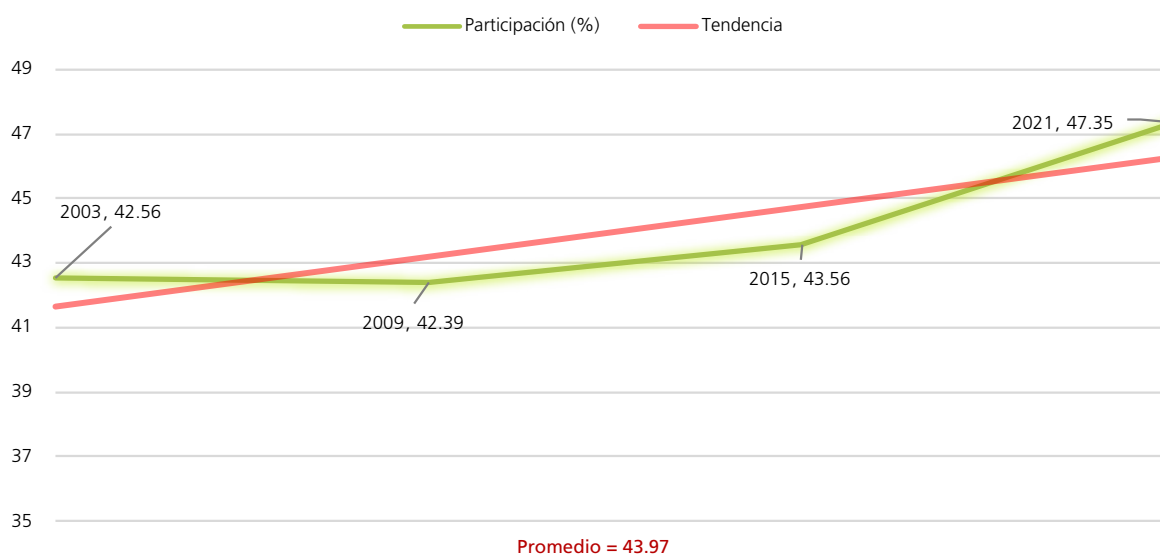

FUENTE: Elaboradas por la DEOEYG con base en información relativa a las estadísticas de participación electoral de las elecciones locales de 2000 a 2021, cuya información fue adaptada al MGE 2021.

Personas votantes

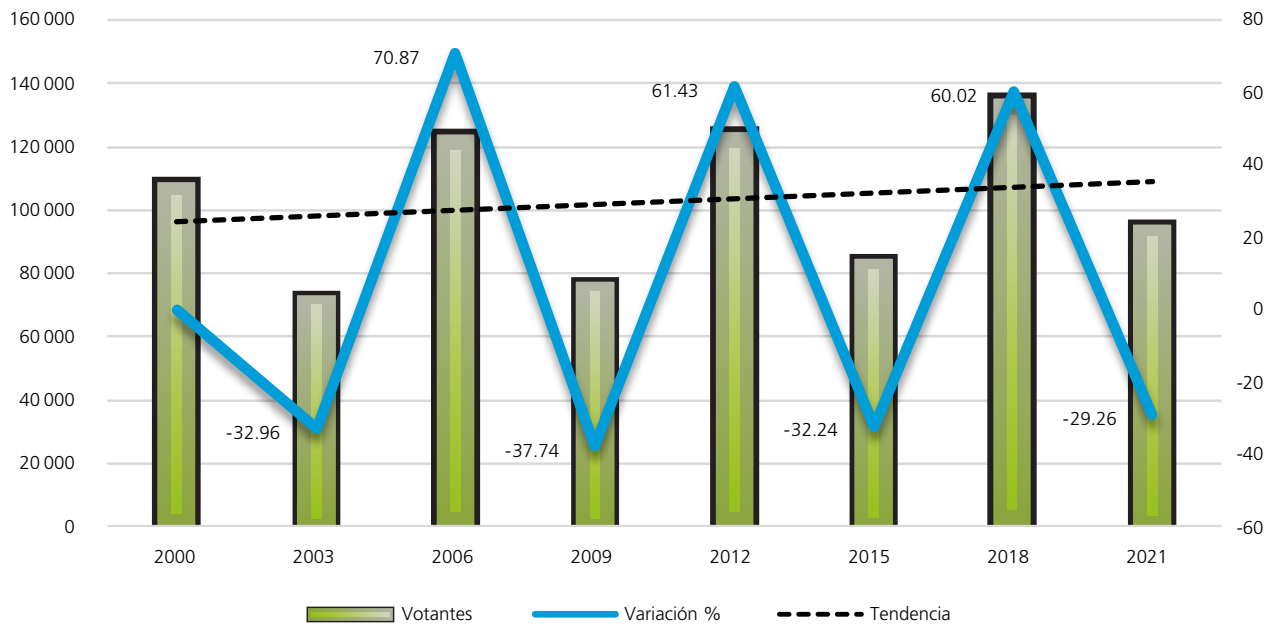

Procesos con elección de Jefatura de Gobierno

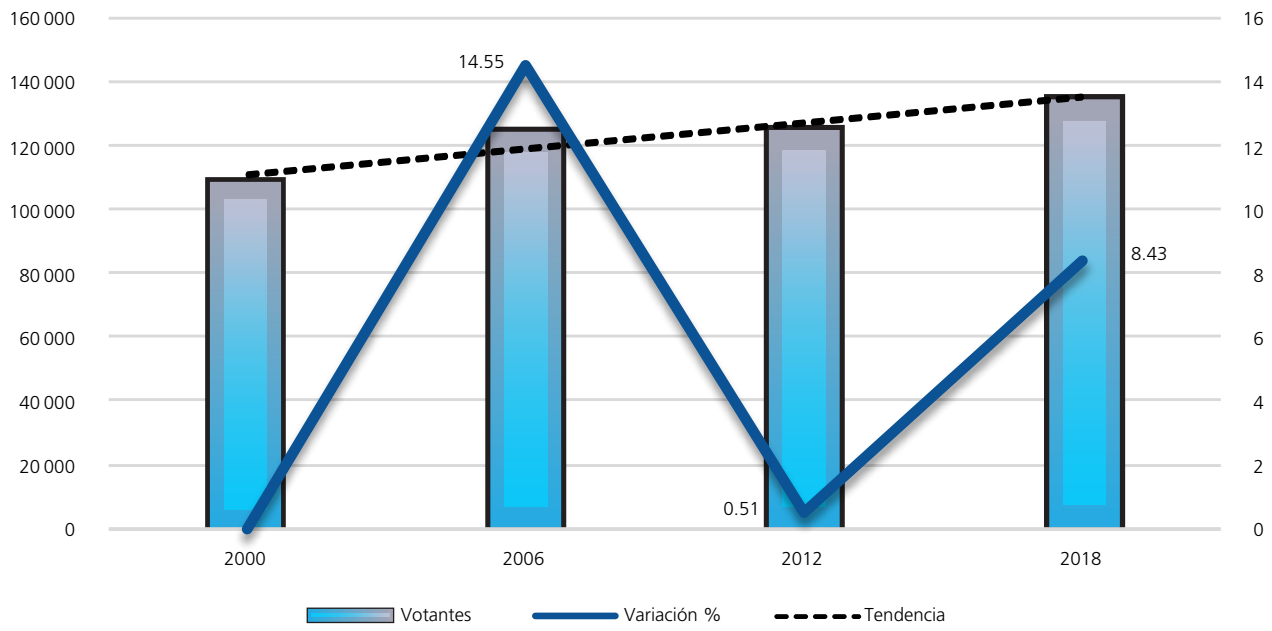

Procesos intermedios

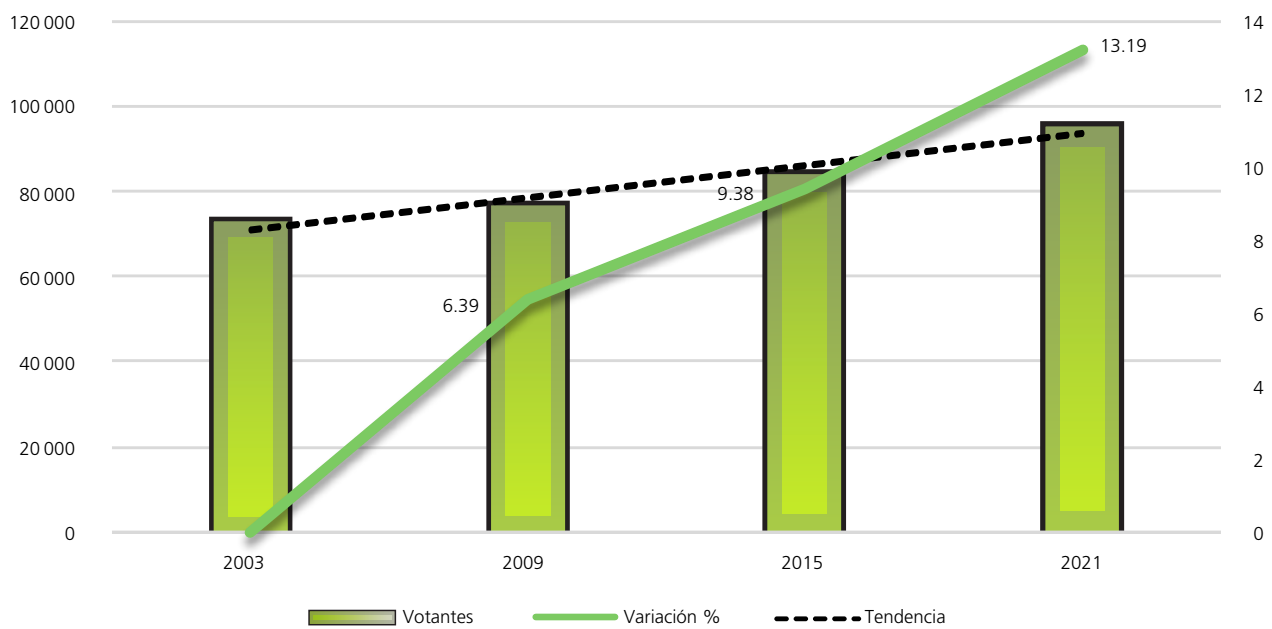

FUENTE: Elaboradas por la DEOEYG con base en información relativa a las estadísticas de participación electoral de las elecciones locales de 2000 a 2021, cuya información fue adaptada al MGE 2021.

Composición de la lista nominal, votantes, no votantes y relación hombres-mujeres observada

Proceso electoral	Lista nominal		Votantes		No votantes		Relación hombres-mujeres		
	Mujeres	Hombres	Mujeres	Hombres	Mujeres	Hombres	Lista nominal	Votantes	No votantes
2000	82 733	74 374	59 338	48 908	23 395	25 466	90	82	109
2003	89 793	80 714	40 410	32 162	49 383	48 552	90	80	98
2006	96 037	86 620	68 735	55 266	27 302	31 354	90	80	115
2009	95 829	86 305	44 118	33 089	51 711	53 216	90	75	103
2012	100 105	90 095	65 549	59 086	34 556	31 009	90	90	90
2015	102 477	91 385	48 365	36 086	54 112	55 299	89	75	102
2018	100 037	89 485	75 168	59 973	24 869	29 512	89	80	119
2021	106 539	95 339	53 211	42 382	53 328	52 957	89	80	99
Promedio	96 694	86 790	56 862	45 869	39 832	40 921	90	80	104

Mujeres

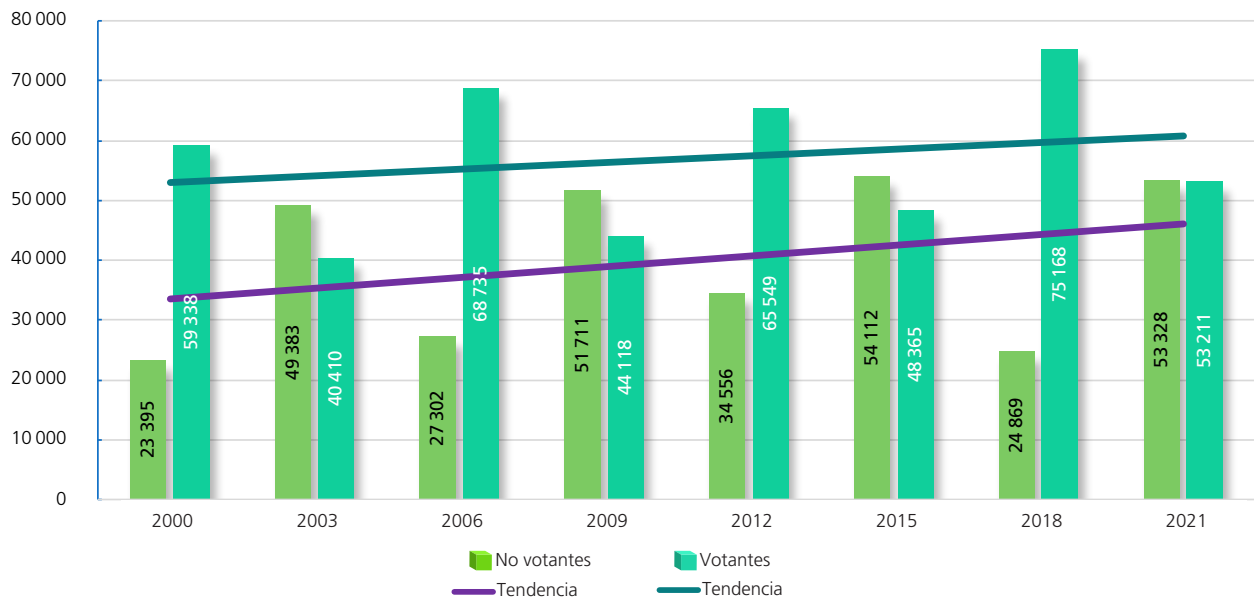

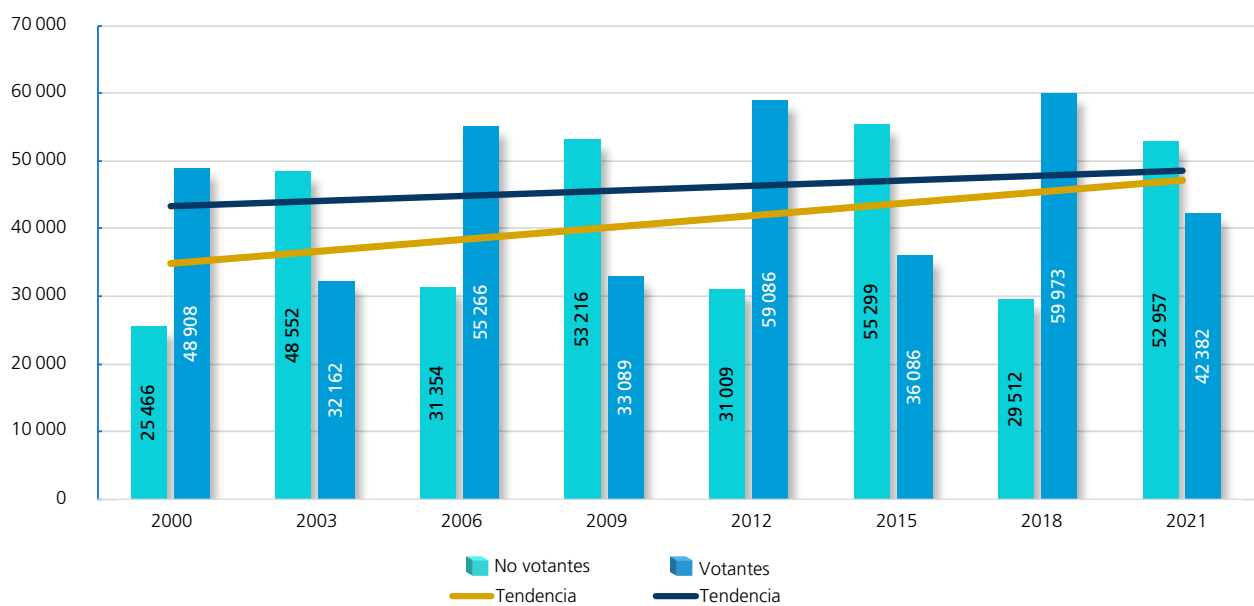

Hombres



FUENTE: Elaboradas por la DEOEYG con base en información relativa a las estadísticas de participación electoral de las elecciones locales de 2000 a 2021, cuya información fue adaptada al MGE 2021.

Participación y abstención según sexo (porcentaje)

 Proporción en la lista nominal, según sexo Participación Abstención				 Proporción en la lista nominal, según sexo Participación Abstención			
Mujeres				Hombres			
2000	52.66	71.72	28.28	2000	47.34	65.76	34.24
2003	52.66	45	55	2003	47.34	39.85	60.15
2006	52.58	71.57	28.43	2006	47.42	63.80	36.20
2009	52.61	46.04	53.96	2009	47.39	38.34	61.66
2012	52.63	65.48	34.52	2012	47.37	65.58	34.42
2015	52.86	47	53	2015	47.14	39.49	60.51
2018	52.78	75.14	24.86	2018	47.22	67.02	32.98
2021	52.77	49.95	50.05	2021	47.23	44.45	55.55
Promedio	52.69	59.01	40.99	Promedio	47.31	53.04	46.96

Participación y abstención por proceso según sexo (porcentaje)

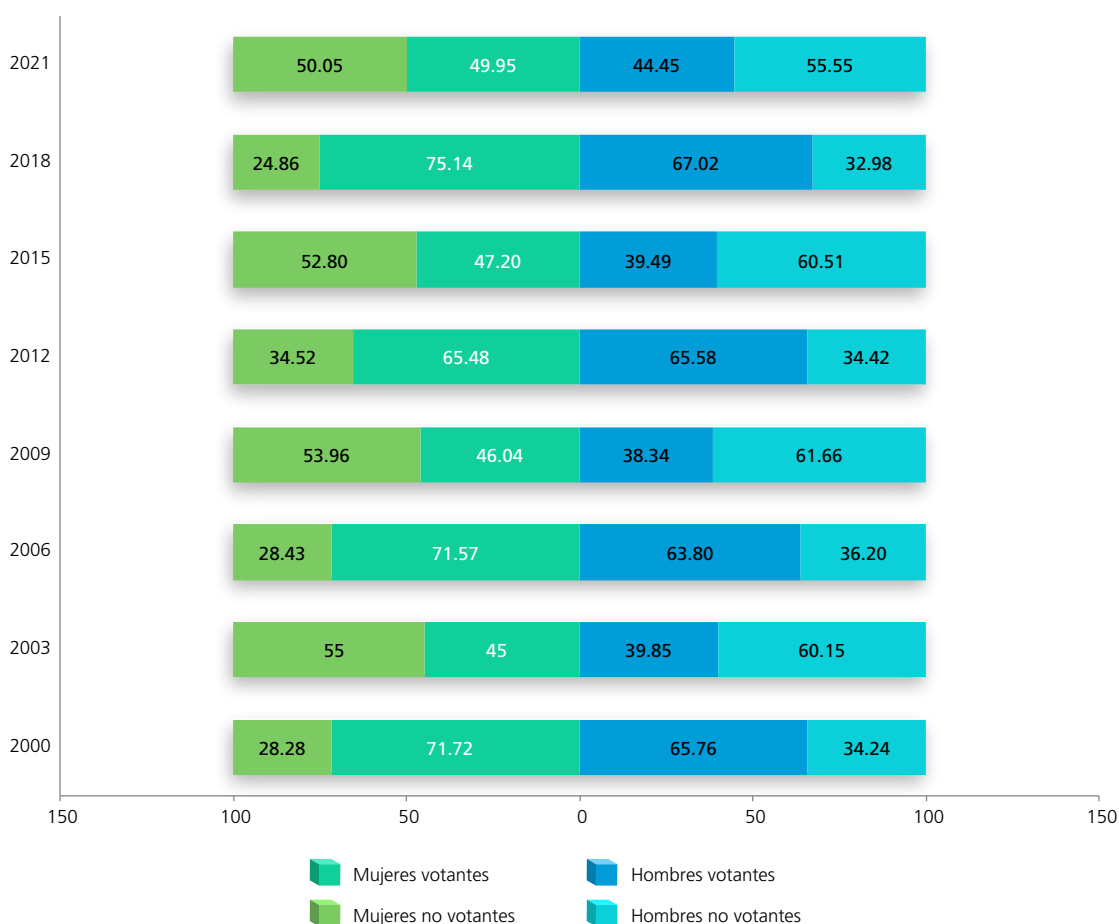

FUENTE: Elaboradas por la DEOEYG con base en información relativa a las estadísticas de participación electoral de las elecciones locales de 2000 a 2021, cuya información fue adaptada al MGE 2021.

Lista nominal según sexo y grupo etario (procesos con elección de Jefatura de Gobierno)

Grupo etario	2000			2006			2012			2018		
	Mujeres	Hombres	Total	Mujeres	Hombres	Total	Mujeres	Hombres	Total	Mujeres	Hombres	Total
18 a 19	3098	3162	6260	3476	3426	6902	3429	3552	6981	3244	3326	6570
(%)	3.74	4.25	3.98	3.62	3.95	3.78	3.42	3.94	3.67	3.24	3.72	3.47
20 a 24	11109	10565	21674	11317	11116	22433	11358	11304	22662	10523	10645	21168
(%)	13.43	14.21	13.80	11.78	12.83	12.28	11.35	12.55	11.91	10.52	11.89	11.17
25 a 29	12888	12273	25161	11611	11128	22739	11382	10938	22320	10894	11067	21961
(%)	15.58	16.50	16.02	12.09	12.85	12.45	11.37	12.14	11.74	10.89	12.37	11.59
30 a 34	11612	10763	22375	12532	12200	24732	10888	10382	21270	9930	9584	19514
(%)	14.04	14.47	14.24	13.05	14.08	13.54	10.88	11.52	11.18	9.93	10.71	10.30
35 a 39	10271	9375	19646	11748	10808	22556	11188	10590	21778	9346	8568	17914
(%)	12.42	12.61	12.50	12.23	12.48	12.35	11.18	11.76	11.45	9.34	9.57	9.45
40 a 44	8851	7624	16475	10198	9266	19464	10874	9765	20639	9639	8697	18336
(%)	10.70	10.25	10.49	10.62	10.70	10.66	10.86	10.84	10.85	9.64	9.72	9.67
45 a 49	6730	5833	12563	8962	7770	16732	9505	8410	17915	10007	8598	18605
(%)	8.13	7.84	8	9.33	8.97	9.16	9.49	9.34	9.42	10	9.61	9.82
50 a 54	5243	4458	9701	7042	5922	12964	8427	7129	15556	8645	7408	16053
(%)	6.34	5.99	6.17	7.33	6.84	7.10	8.42	7.91	8.18	8.64	8.28	8.47
55 a 59	3884	3272	7156	5326	4590	9916	6676	5517	12193	7934	6493	14427
(%)	4.69	4.40	4.55	5.55	5.30	5.43	6.67	6.12	6.41	7.93	7.26	7.61
60 a 64	2956	2474	5430	4090	3336	7426	5055	4255	9310	6323	5019	11342
(%)	3.57	3.33	3.46	4.26	3.85	4.06	5.05	4.72	4.90	6.32	5.61	5.98
65 y más	6091	4575	10666	9735	7058	16793	11323	8253	19576	13552	10080	23632
(%)	7.36	6.15	6.79	10.14	8.15	9.19	11.31	9.16	10.29	13.55	11.26	12.47
Total	82733	74374	157107	96037	86620	182657	100105	90095	190200	100037	89485	189522
(%)	100	100	100	100	100	100	100	100	100	100	100	100

Distribución de los grupos etarios en los procesos electorales

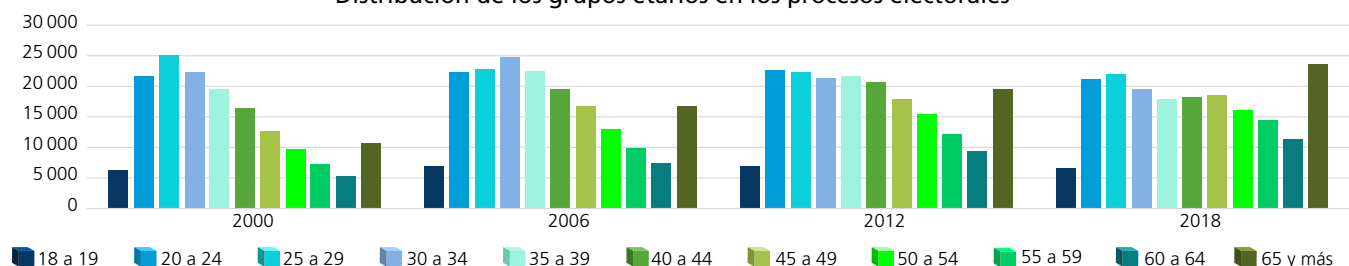

Dispersión porcentual de los grupos etarios por proceso electoral

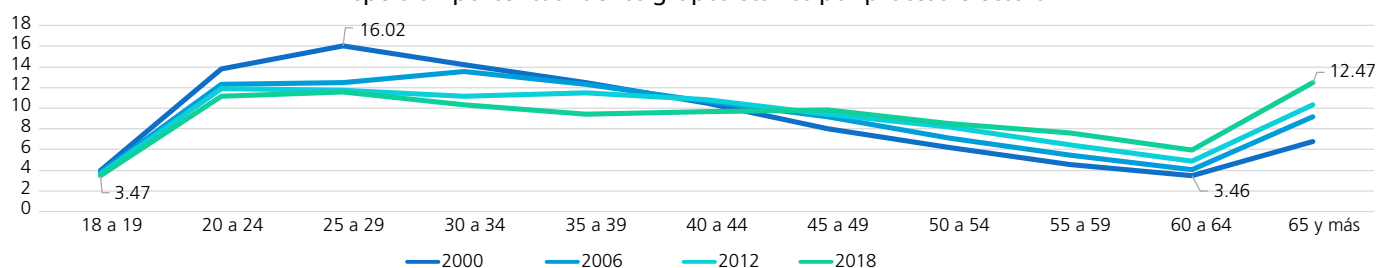

Comportamiento porcentual de los grupos etarios según sexo en los procesos electorales

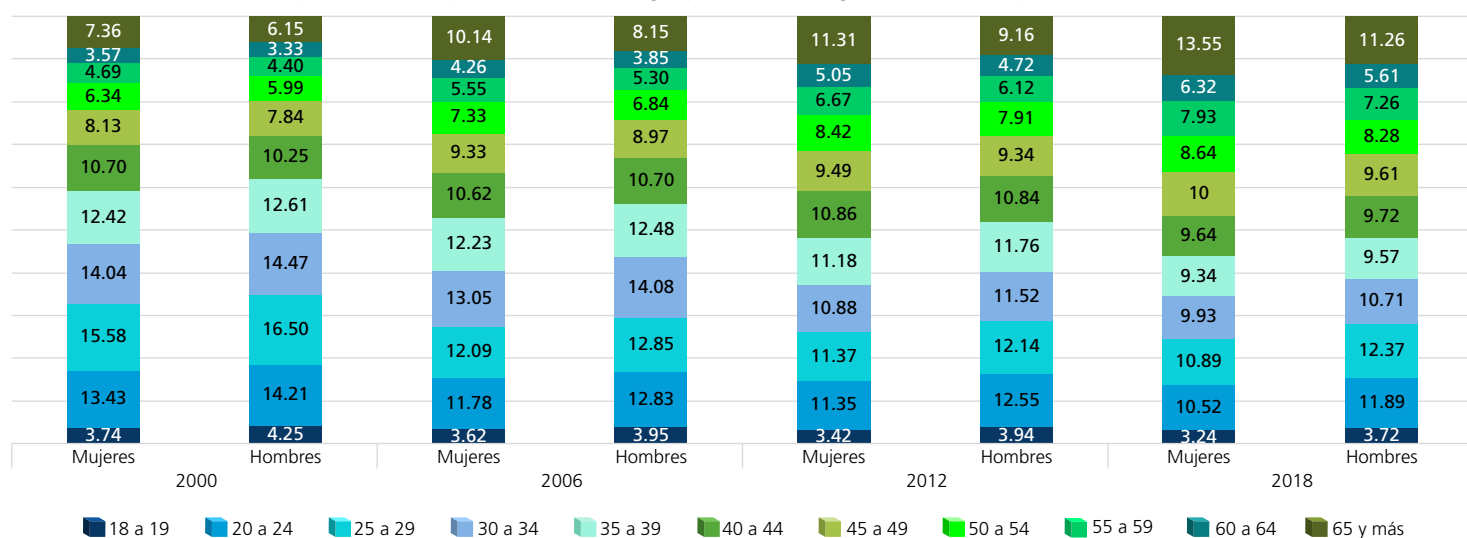

FUENTE: Elaboradas por la DEOEG con base en información relativa a las estadísticas de participación electoral de las elecciones locales de 2000 a 2021, cuya información fue adaptada al MGE 2021.

Lista nominal según sexo y grupo etario (procesos intermedios)

Grupo etario	2003			2009			2015			2021		
	Mujeres	Hombres	Total	Mujeres	Hombres	Total	Mujeres	Hombres	Total	Mujeres	Hombres	Total
18 a 19	2937	3052	5989	3056	3067	6123	3280	3331	6611	2738	2911	5649
(%)	3.27	3.78	3.51	3.19	3.55	3.36	3.20	3.65	3.41	2.57	3.05	2.80
20 a 24	11068	10656	21724	10770	10385	21155	11596	11746	23342	10407	10439	20846
(%)	12.33	13.20	12.74	11.24	12.03	11.61	11.31	12.85	12.04	9.77	10.95	10.33
25 a 29	12183	11826	24009	11052	10564	21616	11413	11150	22563	11259	11579	22838
(%)	13.57	14.65	14.08	11.53	12.24	11.87	11.14	12.20	11.64	10.57	12.15	11.31
30 a 34	12744	11790	24534	10931	10715	21646	10515	9997	20512	10863	10579	21442
(%)	14.19	14.61	14.39	11.41	12.42	11.88	10.26	10.94	10.58	10.20	11.10	10.62
35 a 39	10908	10133	21041	11775	11083	22858	9935	9021	18956	9984	9424	19408
(%)	12.15	12.55	12.34	12.29	12.84	12.55	9.69	9.87	9.78	9.37	9.88	9.61
40 a 44	9826	8683	18509	10184	9344	19528	10962	9801	20763	9494	8490	17984
(%)	10.94	10.76	10.86	10.63	10.83	10.72	10.70	10.72	10.71	8.91	8.91	8.91
45 a 49	7881	6711	14592	9297	8212	17509	9906	8524	18430	10478	9175	19653
(%)	8.78	8.32	8.56	9.70	9.51	9.61	9.67	9.33	9.51	9.83	9.62	9.74
50 a 54	6065	5158	11223	7773	6481	14254	8903	7548	16451	9667	8187	17854
(%)	6.75	6.39	6.58	8.11	7.51	7.83	8.69	8.26	8.49	9.07	8.59	8.84
55 a 59	4661	3955	8616	5801	5028	10829	7499	6157	13656	8455	7125	15580
(%)	5.19	4.90	5.05	6.05	5.83	5.95	7.32	6.74	7.04	7.94	7.47	7.72
60 a 64	3431	2835	6266	4526	3701	8227	5794	4790	10584	7278	5883	13161
(%)	3.82	3.51	3.68	4.72	4.29	4.52	5.65	5.24	5.46	6.83	6.17	6.52
65 y más	8089	5915	14004	10664	7725	18389	12674	9320	21994	15916	11547	27463
(%)	9.01	7.33	8.21	11.13	8.95	10.10	12.37	10.20	11.34	14.94	12.11	13.60
Total	89793	80714	170507	95829	86305	182134	102477	91385	193862	106539	95339	201878
(%)	100	100	100	100	100	100	100	100	100	100	100	100

Distribución de los grupos etarios en los procesos electorales

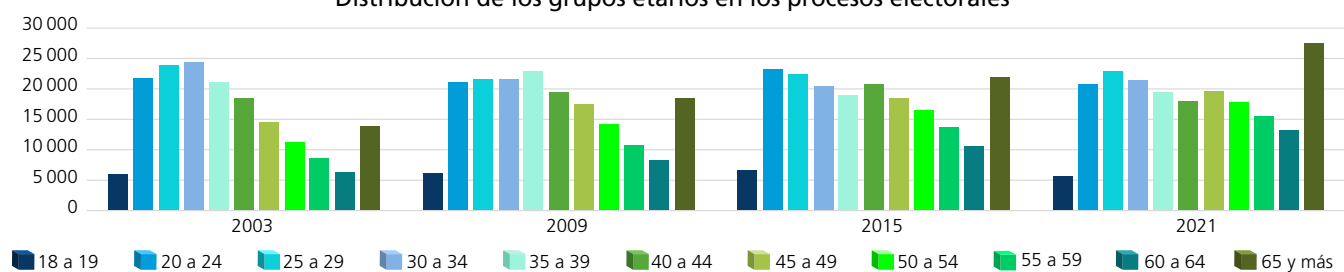

Dispersión porcentual de los grupos etarios por proceso electoral

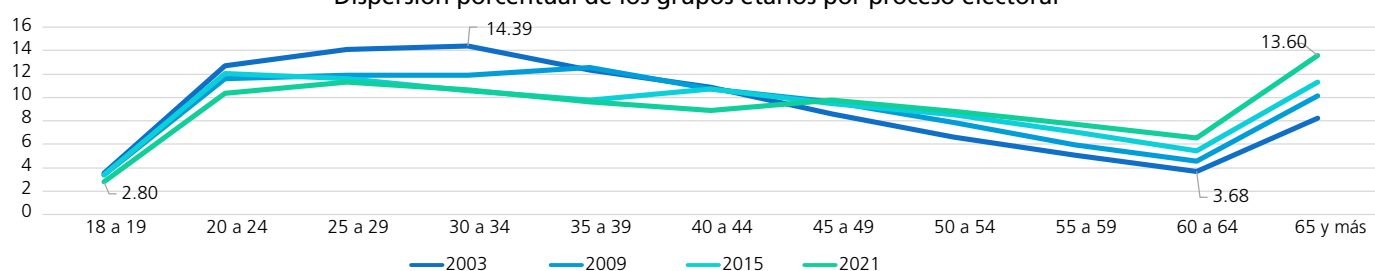

Comportamiento porcentual de los grupos etarios según sexo en los procesos electorales

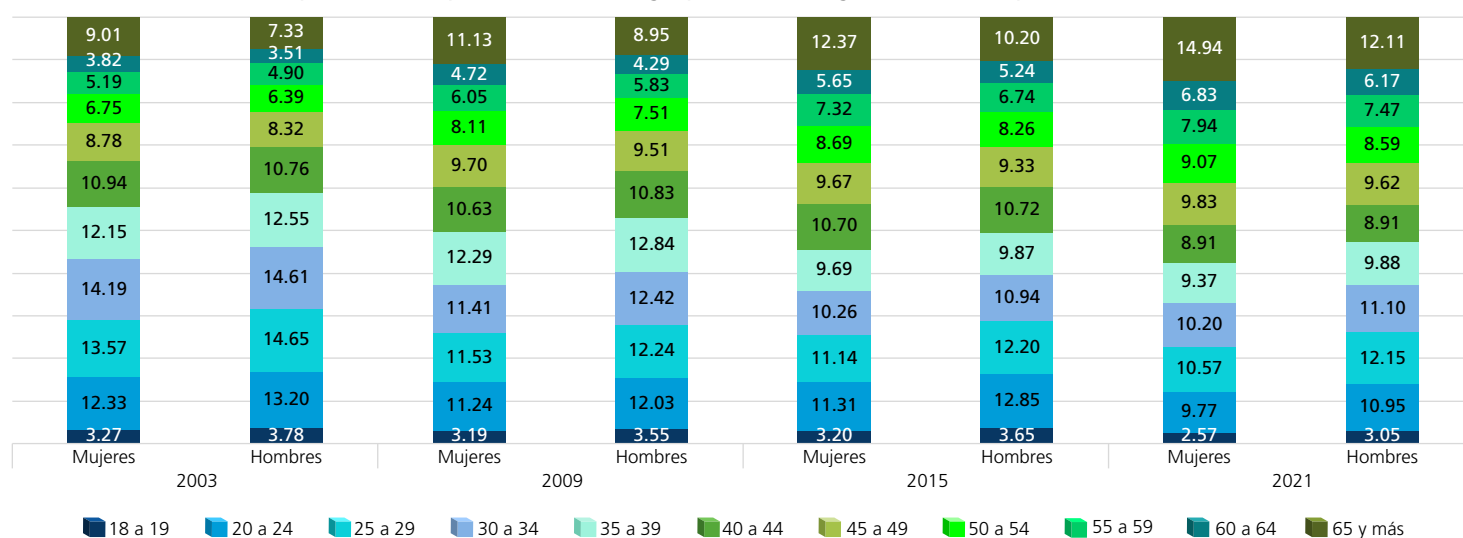

FUENTE: Elaboradas por la DEOEG con base en información relativa a las estadísticas de participación electoral de las elecciones locales de 2000 a 2021, cuya información fue adaptada al MGE 2021.

Personas votantes según sexo y grupo etario (procesos con elección de Jefatura de Gobierno)

Grupo etario	2000			2006			2012			2018		
	Mujeres	Hombres	Total	Mujeres	Hombres	Total	Mujeres	Hombres	Total	Mujeres	Hombres	Total
18 a 19	1606	1524	3130	2577	2348	4925	2207	2324	4531	2448	2386	4834
(%)	2.71	3.12	2.89	3.75	4.25	3.97	3.37	3.93	3.63	3.26	3.98	3.58
20 a 24	7103	5965	13068	7459	6381	13840	7434	7419	14853	7288	6560	13848
(%)	11.97	12.20	12.07	10.85	11.55	11.16	11.34	12.56	11.92	9.69	10.94	10.25
25 a 29	8529	6941	15470	7744	6185	13929	7354	7189	14543	7395	6418	13813
(%)	14.37	14.19	14.29	11.27	11.19	11.23	11.22	12.17	11.67	9.84	10.70	10.22
30 a 34	8154	6618	14772	8726	7004	15730	7152	6754	13906	7042	5844	12886
(%)	13.74	13.53	13.65	12.69	12.67	12.69	10.91	11.43	11.16	9.37	9.74	9.53
35 a 39	7582	6200	13782	8348	6707	15055	7364	6893	14257	6863	5364	12227
(%)	12.78	12.68	12.73	12.15	12.14	12.14	11.23	11.67	11.44	9.13	8.94	9.05
40 a 44	6964	5557	12521	7650	6120	13770	7061	6358	13419	7442	5719	13161
(%)	11.74	11.36	11.57	11.13	11.07	11.11	10.77	10.76	10.77	9.90	9.54	9.74
45 a 49	5498	4521	10019	6921	5443	12364	6222	5440	11662	7863	6017	13880
(%)	9.27	9.24	9.25	10.07	9.85	9.97	9.49	9.21	9.36	10.46	10.03	10.27
50 a 54	4257	3522	7779	5518	4356	9874	5496	4741	10237	6989	5321	12310
(%)	7.17	7.20	7.19	8.03	7.88	7.96	8.39	8.02	8.21	9.30	8.87	9.11
55 a 59	3173	2659	5832	4165	3378	7543	4446	3684	8130	6477	4827	11304
(%)	5.35	5.44	5.39	6.06	6.11	6.08	6.78	6.23	6.52	8.62	8.05	8.36
60 a 64	2305	1927	4232	3157	2550	5707	3413	2841	6254	5206	3897	9103
(%)	3.88	3.94	3.91	4.59	4.61	4.60	5.21	4.81	5.02	6.92	6.50	6.74
65 y más	4167	3474	7641	6470	4794	11264	7400	5443	12843	10155	7620	17775
(%)	7.02	7.10	7.06	9.41	8.68	9.09	11.29	9.21	10.30	13.51	12.71	13.15
Total	59338	48908	108246	68735	55266	124001	65549	59086	124635	75168	59973	135141
(%)	100	100	100	100	100	100	100	100	100	100	100	100

Distribución de los grupos etarios en los procesos electorales

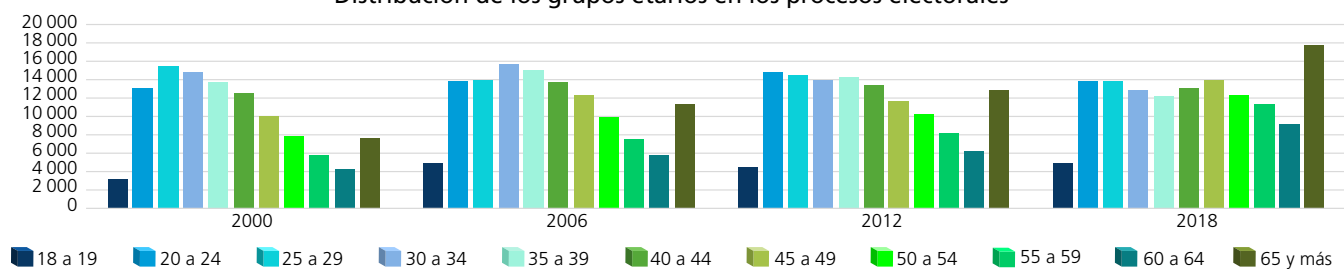

Dispersión porcentual de los grupos etarios por proceso electoral

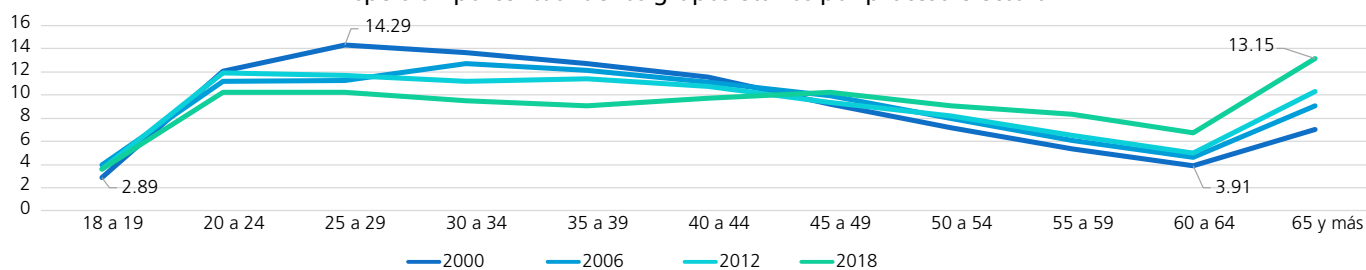

Comportamiento porcentual de los grupos etarios según sexo en los procesos electorales

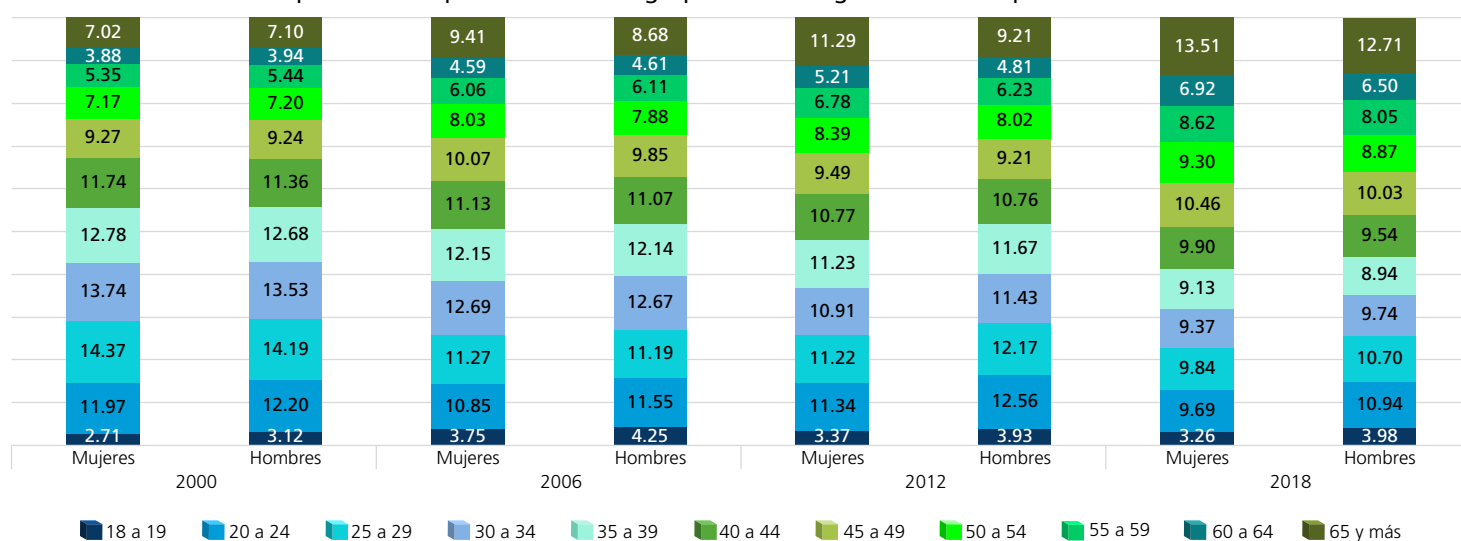

FUENTE: Elaboradas por la DEOEG con base en información relativa a las estadísticas de participación electoral de las elecciones locales de 2000 a 2021, cuya información fue adaptada al MGE 2021.

Personas votantes según sexo y grupo etario (procesos intermedios)

Grupo etario	2003			2009			2015			2021		
	Mujeres	Hombres	Total	Mujeres	Hombres	Total	Mujeres	Hombres	Total	Mujeres	Hombres	Total
18 a 19	889	845	1734	1372	1150	2522	1425	1296	2721	1399	1342	2741
(%)	2.20	2.63	2.39	3.11	3.47	3.27	2.95	3.59	3.22	2.63	3.17	2.87
20 a 24	3776	3049	6825	3765	2992	6757	4117	3443	7560	4044	3522	7566
(%)	9.34	9.48	9.40	8.53	9.04	8.75	8.51	9.54	8.95	7.60	8.31	7.92
25 a 29	4184	3193	7377	3895	2755	6650	3861	2834	6695	4022	3309	7331
(%)	10.35	9.93	10.17	8.83	8.33	8.61	7.98	7.85	7.93	7.56	7.81	7.67
30 a 34	4834	3699	8533	4285	3034	7319	4030	2706	6736	4061	3222	7283
(%)	11.96	11.50	11.76	9.71	9.17	9.48	8.33	7.50	7.98	7.63	7.60	7.62
35 a 39	4815	3621	8436	5236	3759	8995	4338	3003	7341	4193	3223	7416
(%)	11.92	11.26	11.62	11.87	11.36	11.65	8.97	8.32	8.69	7.88	7.60	7.76
40 a 44	4803	3859	8662	4945	3591	8536	5328	3797	9125	4600	3482	8082
(%)	11.89	12	11.94	11.21	10.85	11.06	11.02	10.52	10.80	8.64	8.22	8.45
45 a 49	4461	3382	7843	4832	3586	8418	5103	3711	8814	5654	4363	10017
(%)	11.04	10.51	10.81	10.95	10.84	10.90	10.55	10.29	10.44	10.63	10.29	10.48
50 a 54	3471	2917	6388	4336	3153	7489	4855	3540	8395	5543	4288	9831
(%)	8.59	9.07	8.80	9.83	9.53	9.70	10.04	9.81	9.94	10.42	10.12	10.28
55 a 59	2763	2232	4995	3406	2755	6161	4341	3242	7583	5226	4149	9375
(%)	6.84	6.94	6.88	7.72	8.33	7.98	8.97	8.99	8.98	9.82	9.79	9.81
60 a 64	2032	1775	3807	2758	2115	4873	3660	2870	6530	4746	3755	8501
(%)	5.03	5.52	5.25	6.25	6.39	6.31	7.57	7.95	7.73	8.92	8.86	8.89
65 y más	4382	3590	7972	5288	4199	9487	7307	5644	12951	9723	7727	17450
(%)	10.84	11.16	10.98	11.99	12.69	12.29	15.11	15.64	15.34	18.27	18.23	18.25
Total	40410	32162	72572	44118	33089	77207	48365	36086	84451	53211	42382	95593
(%)	100	100	100	100	100	100	100	100	100	100	100	100

Distribución de los grupos etarios en los procesos electorales

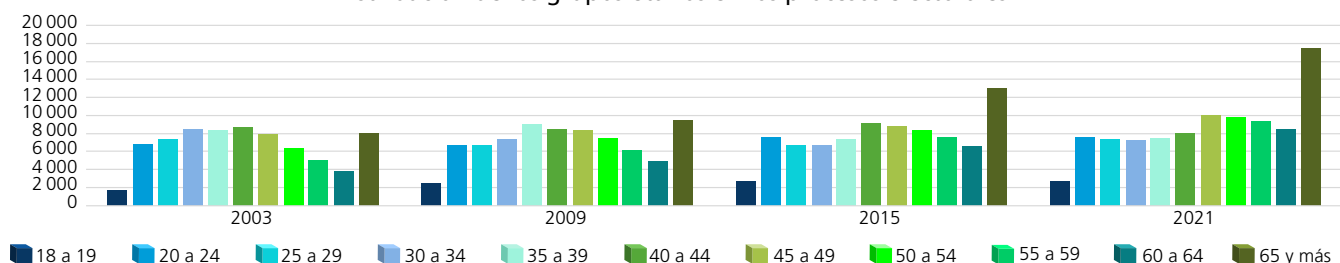

Dispersión porcentual de los grupos etarios por proceso electoral

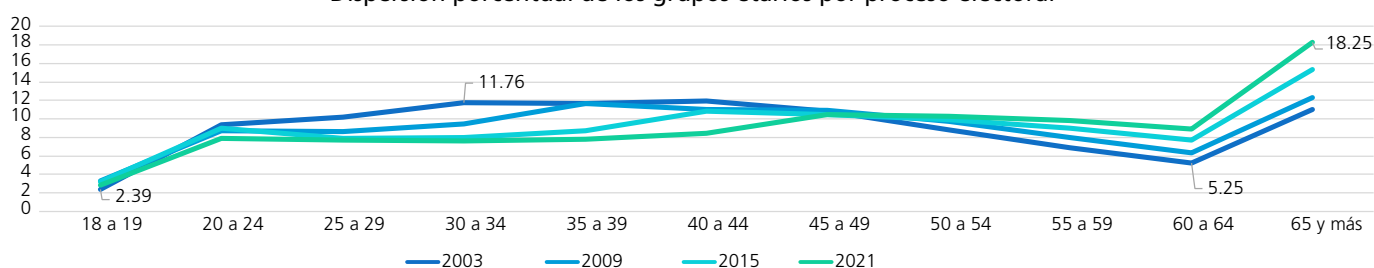

Comportamiento porcentual de los grupos etarios según sexo en los procesos electorales

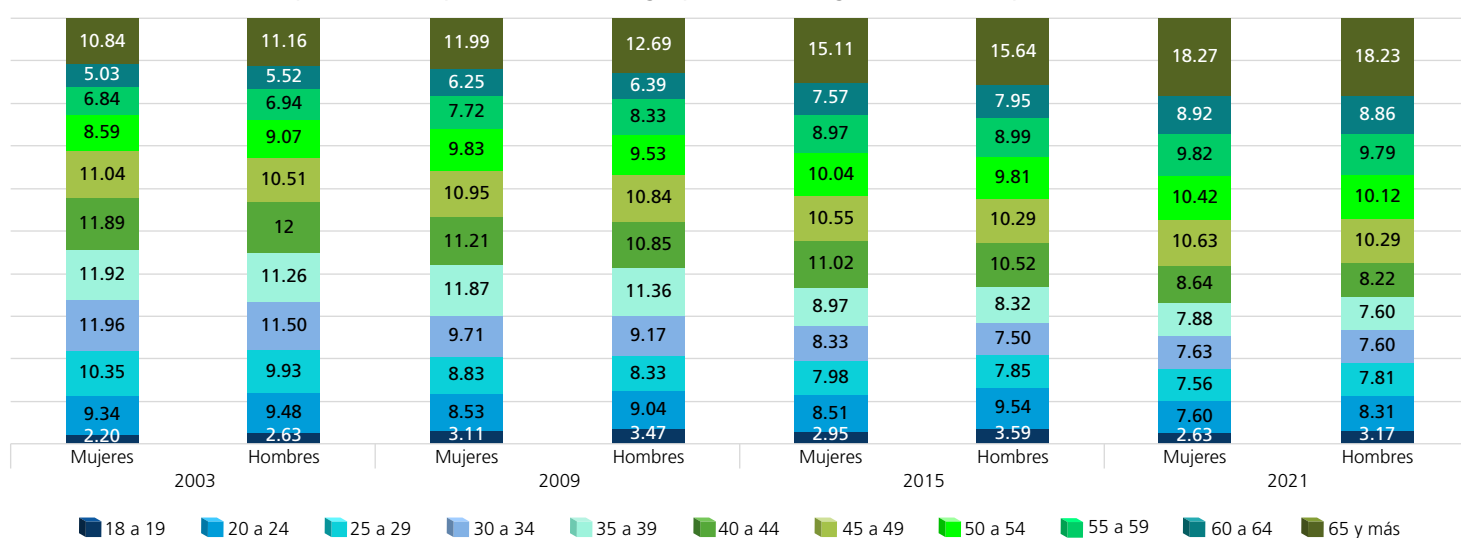

FUENTE: Elaboradas por la DEOEG con base en información relativa a las estadísticas de participación electoral de las elecciones locales de 2000 a 2021, cuya información fue adaptada al MGE 2021.

Personas no votantes según sexo y grupo etario
(procesos con elección de Jefatura de Gobierno)

Grupo etario	2000			2006			2012			2018		
	Mujeres	Hombres	Total	Mujeres	Hombres	Total	Mujeres	Hombres	Total	Mujeres	Hombres	Total
18 a 19	1492	1638	3130	899	1078	1977	1222	1228	2450	796	940	1736
(%)	6.38	6.43	6.41	3.29	3.44	3.37	3.54	3.96	3.74	3.20	3.18	3.19
20 a 24	4006	4600	8606	3858	4735	8593	3924	3885	7809	3235	4085	7320
(%)	17.12	18.06	17.61	14.13	15.10	14.65	11.36	12.53	11.91	13.01	13.84	13.46
25 a 29	4359	5332	9691	3867	4943	8810	4028	3749	7777	3499	4649	8148
(%)	18.63	20.94	19.84	14.17	15.77	15.02	11.66	12.09	11.86	14.07	15.75	14.98
30 a 34	3458	4145	7603	3806	5196	9002	3736	3628	7364	2888	3740	6628
(%)	14.78	16.28	15.56	13.94	16.57	15.35	10.81	11.70	11.23	11.61	12.67	12.19
35 a 39	2689	3175	5864	3400	4101	7501	3824	3697	7521	2483	3204	5687
(%)	11.49	12.47	12	12.45	13.08	12.79	11.07	11.92	11.47	9.99	10.86	10.46
40 a 44	1887	2067	3954	2548	3146	5694	3813	3407	7220	2197	2978	5175
(%)	8.07	8.12	8.09	9.33	10.03	9.71	11.03	10.99	11.01	8.83	10.09	9.52
45 a 49	1232	1312	2544	2041	2327	4368	3283	2970	6253	2144	2581	4725
(%)	5.27	5.15	5.21	7.48	7.42	7.45	9.50	9.58	9.54	8.62	8.75	8.69
50 a 54	986	936	1922	1524	1566	3090	2931	2388	5319	1656	2087	3743
(%)	4.22	3.67	3.93	5.58	4.99	5.27	8.48	7.70	8.11	6.66	7.07	6.88
55 a 59	711	613	1324	1161	1212	2373	2230	1833	4063	1457	1666	3123
(%)	3.04	2.41	2.71	4.25	3.87	4.04	6.45	5.91	6.20	5.86	5.65	5.74
60 a 64	651	547	1198	933	786	1719	1642	1414	3056	1117	1122	2239
(%)	2.78	2.15	2.45	3.42	2.51	2.93	4.75	4.56	4.66	4.49	3.80	4.12
65 y más	1924	1101	3025	3265	2264	5529	3923	2810	6733	3397	2460	5857
(%)	8.22	4.32	6.19	11.96	7.22	9.42	11.35	9.06	10.27	13.66	8.34	10.77
Total	23395	25466	48861	27302	31354	58656	34556	31009	65565	24869	29512	54381
(%)	100	100	100	100	100	100	100	100	100	100	100	100

Distribución de los grupos etarios en los procesos electorales

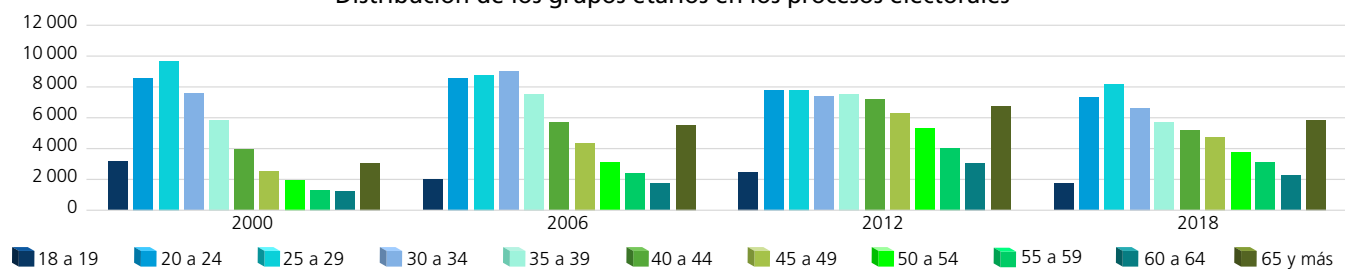

Dispersión porcentual de los grupos etarios por proceso electoral

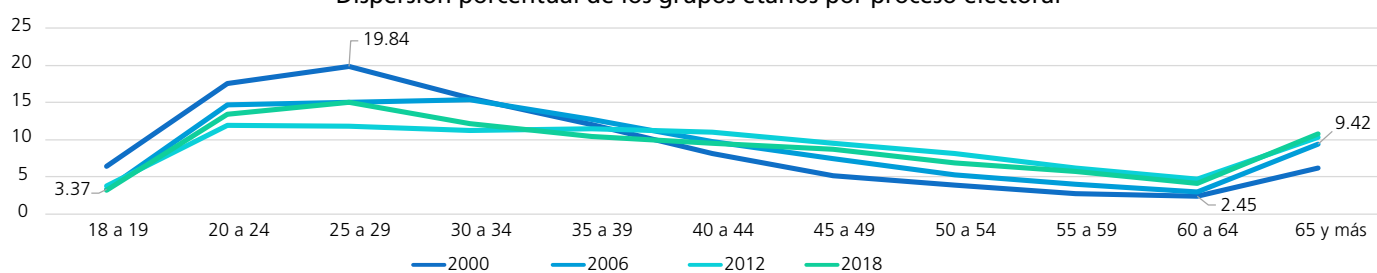

Comportamiento porcentual de los grupos etarios según sexo en los procesos electorales

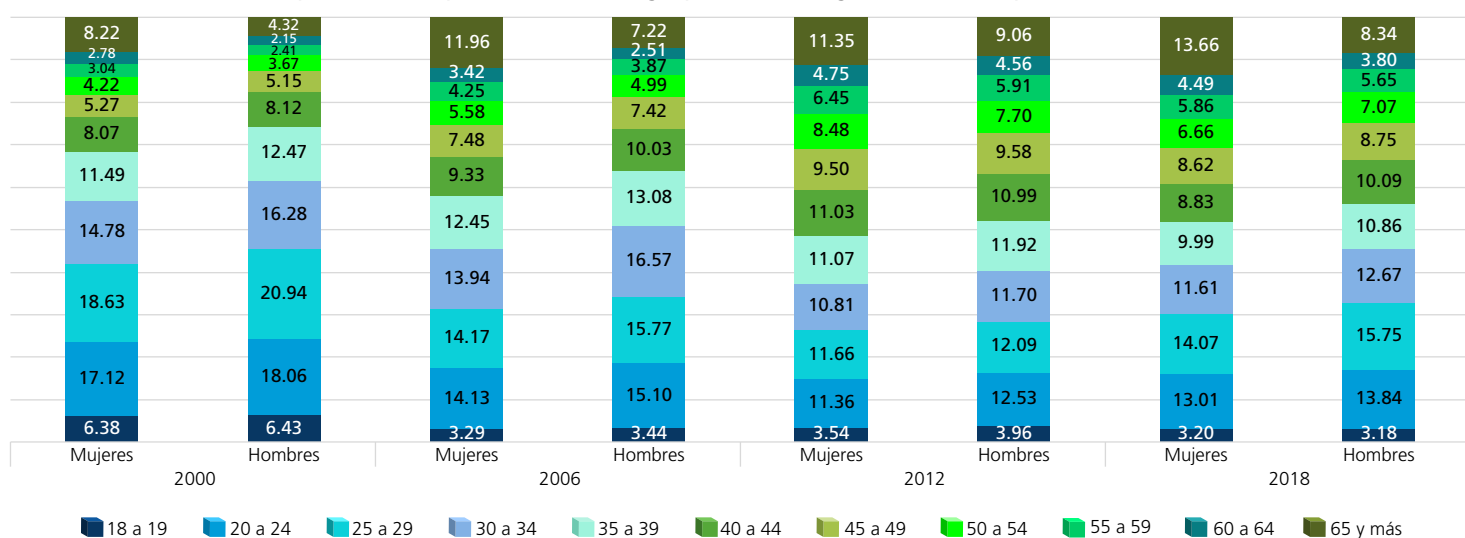

FUENTE: Elaboradas por la DEOEG con base en información relativa a las estadísticas de participación electoral de las elecciones locales de 2000 a 2021, cuya información fue adaptada al MGE 2021.

Personas no votantes según sexo y grupo etario (procesos intermedios)

Grupo etario	2003			2009			2015			2021		
	Mujeres	Hombres	Total	Mujeres	Hombres	Total	Mujeres	Hombres	Total	Mujeres	Hombres	Total
18 a 19	2048	2207	4255	1684	1917	3601	1855	2035	3890	1339	1569	2908
(%)	4.15	4.54	4.35	3.26	3.60	3.43	3.43	3.68	3.56	2.51	2.96	2.74
20 a 24	7292	7607	14899	7005	7393	14398	7479	8303	15782	6363	6917	13280
(%)	14.77	15.67	15.21	13.55	13.89	13.72	13.82	15.02	14.42	11.93	13.06	12.49
25 a 29	7999	8633	16632	7157	7809	14966	7552	8316	15868	7237	8270	15507
(%)	16.20	17.78	16.98	13.84	14.68	14.26	13.96	15.04	14.50	13.57	15.62	14.59
30 a 34	7910	8091	16001	6646	7681	14327	6485	7291	13776	6802	7357	14159
(%)	16.02	16.66	16.34	12.85	14.43	13.66	11.98	13.18	12.59	12.76	13.89	13.32
35 a 39	6093	6512	12605	6539	7324	13863	5597	6018	11615	5791	6201	11992
(%)	12.34	13.41	12.87	12.65	13.76	13.21	10.34	10.88	10.62	10.86	11.71	11.28
40 a 44	5023	4824	9847	5239	5753	10992	5634	6004	11638	4894	5008	9902
(%)	10.17	9.94	10.05	10.13	10.81	10.48	10.41	10.86	10.64	9.18	9.46	9.32
45 a 49	3420	3329	6749	4465	4626	9091	4803	4813	9616	4824	4812	9636
(%)	6.92	6.86	6.89	8.63	8.69	8.66	8.88	8.70	8.79	9.05	9.09	9.07
50 a 54	2594	2241	4835	3437	3328	6765	4048	4008	8056	4124	3899	8023
(%)	5.25	4.62	4.94	6.65	6.26	6.45	7.48	7.25	7.36	7.73	7.36	7.55
55 a 59	1898	1723	3621	2395	2273	4668	3158	2915	6073	3229	2976	6205
(%)	3.84	3.55	3.70	4.63	4.27	4.45	5.84	5.27	5.55	6.05	5.62	5.84
60 a 64	1399	1060	2459	1768	1586	3354	2134	1920	4054	2532	2128	4660
(%)	2.83	2.18	2.51	3.42	2.98	3.20	3.94	3.47	3.71	4.75	4.02	4.38
65 y más	3707	2325	6032	5376	3526	8902	5367	3676	9043	6193	3820	10013
(%)	7.51	4.79	6.16	10.39	6.63	8.48	9.92	6.65	8.26	11.61	7.21	9.42
Total	49383	48552	97935	51711	53216	104927	54112	55299	109411	53328	52957	106285
(%)	100	100	100	100	100	100	100	100	100	100	100	100

Distribución de los grupos etarios en los procesos electorales

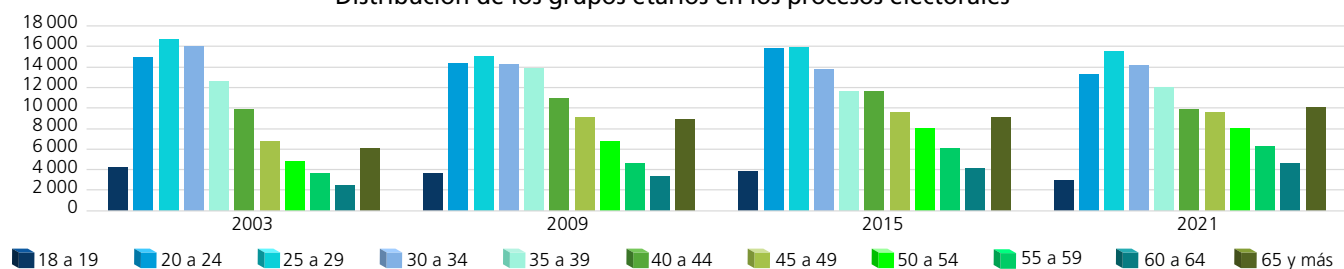

Dispersión porcentual de los grupos etarios por proceso electoral

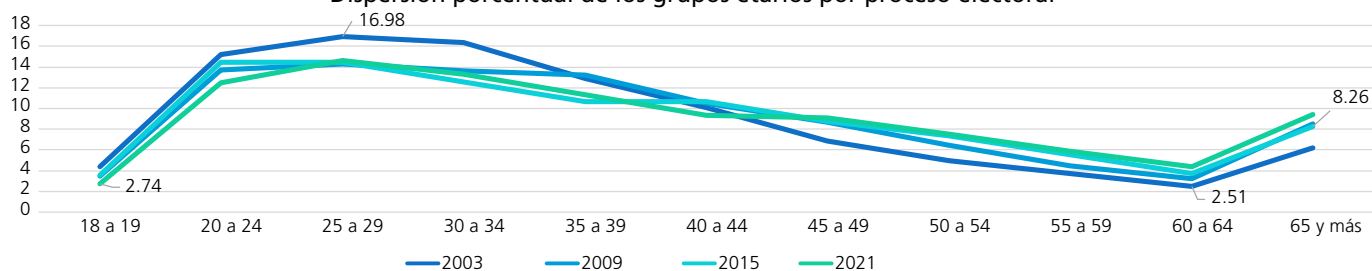

Comportamiento porcentual de los grupos etarios según sexo en los procesos electorales

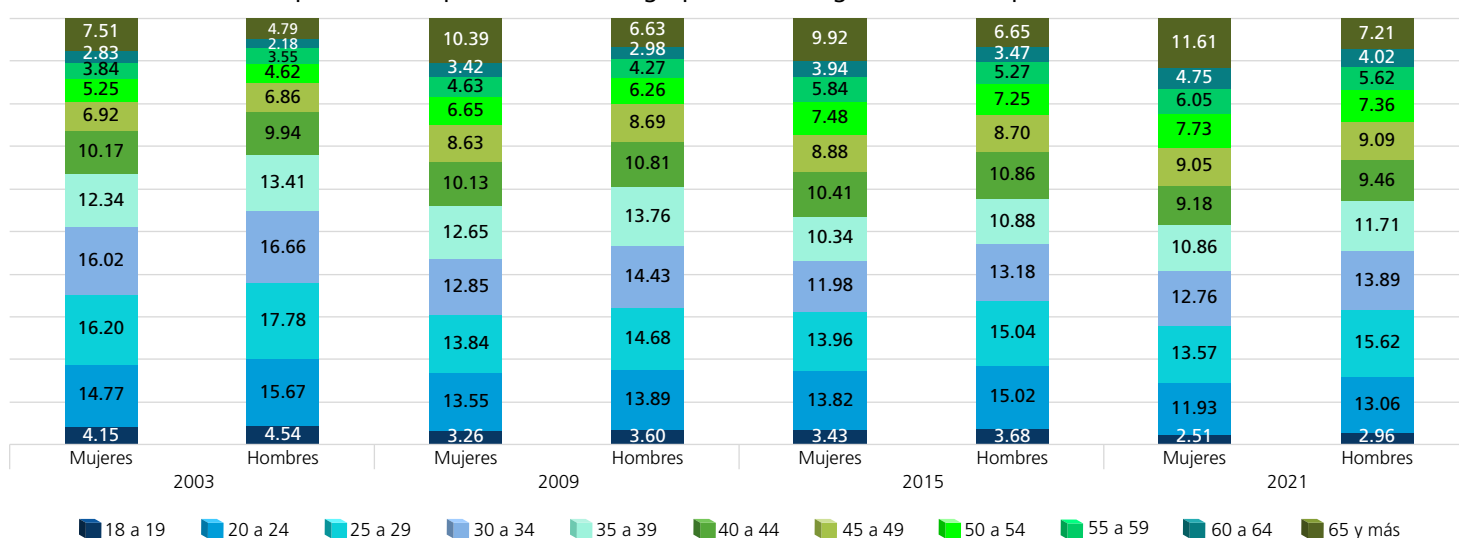

FUENTE: Elaboradas por la DEOEG con base en información relativa a las estadísticas de participación electoral de las elecciones locales de 2000 a 2021, cuya información fue adaptada al MGE 2021.

Participación según sexo y grupo etario (porcentaje)



Mujeres

	2000	2003	2006	2009	2012	2015	2018	2021	Promedio (elecciones con Jefatura de Gobierno)	Promedio (elecciones intermedias)	Promedio general
18 a 19	51.84	30.27	74.14	44.90	64.36	43.45	75.46	51.10	66.45	42.43	54.44
20 a 24	63.94	34.12	65.91	34.96	65.45	35.50	69.26	38.86	66.14	35.86	51
25 a 29	66.18	34.34	66.70	35.24	64.61	33.83	67.88	35.72	66.34	34.78	50.56
30 a 34	70.22	37.93	69.63	39.20	65.69	38.33	70.92	37.38	69.12	38.21	53.66
35 a 39	73.82	44.14	71.06	44.47	65.82	43.66	73.43	42	71.03	43.57	57.30
40 a 44	78.68	48.88	75.01	48.56	64.93	48.60	77.21	48.45	73.96	48.62	61.29
45 a 49	81.69	56.60	77.23	51.97	65.46	51.51	78.57	53.96	75.74	53.51	64.62
50 a 54	81.19	57.23	78.36	55.78	65.22	54.53	80.84	57.34	76.40	56.22	66.31
55 a 59	81.69	59.28	78.20	58.71	66.60	57.89	81.64	61.81	77.03	59.42	68.23
60 a 64	77.98	59.22	77.19	60.94	67.52	63.17	82.33	65.21	76.26	62.14	69.20
65 y más	68.41	54.17	66.46	49.59	65.35	57.65	74.93	61.09	68.79	55.63	62.21



Hombres

	2000	2003	2006	2009	2012	2015	2018	2021	Promedio (elecciones con Jefatura de Gobierno)	Promedio (elecciones intermedias)	Promedio general
18 a 19	48.20	27.69	68.53	37.50	65.43	38.91	71.74	46.10	63.48	37.55	50.51
20 a 24	56.46	28.61	57.40	28.81	65.63	29.31	61.63	33.74	60.28	30.12	45.20
25 a 29	56.56	27	55.58	26.08	65.72	25.42	57.99	28.58	58.96	26.77	42.87
30 a 34	61.49	31.37	57.41	28.32	65.05	27.07	60.98	30.46	61.23	29.31	45.27
35 a 39	66.13	35.73	62.06	33.92	65.09	33.29	62.61	34.20	63.97	34.29	49.13
40 a 44	72.89	44.44	66.05	38.43	65.11	38.74	65.76	41.01	67.45	40.66	54.05
45 a 49	77.51	50.39	70.05	43.67	64.68	43.54	69.98	47.55	70.56	46.29	58.42
50 a 54	79	56.55	73.56	48.65	66.50	46.90	71.83	52.38	72.72	51.12	61.92
55 a 59	81.27	56.43	73.59	54.79	66.78	52.66	74.34	58.23	74	55.53	64.76
60 a 64	77.89	62.61	76.44	57.15	66.77	59.92	77.64	63.83	74.69	60.88	67.78
65 y más	75.93	60.69	67.92	54.36	65.95	60.56	75.60	66.92	71.35	60.63	65.99

Mujeres

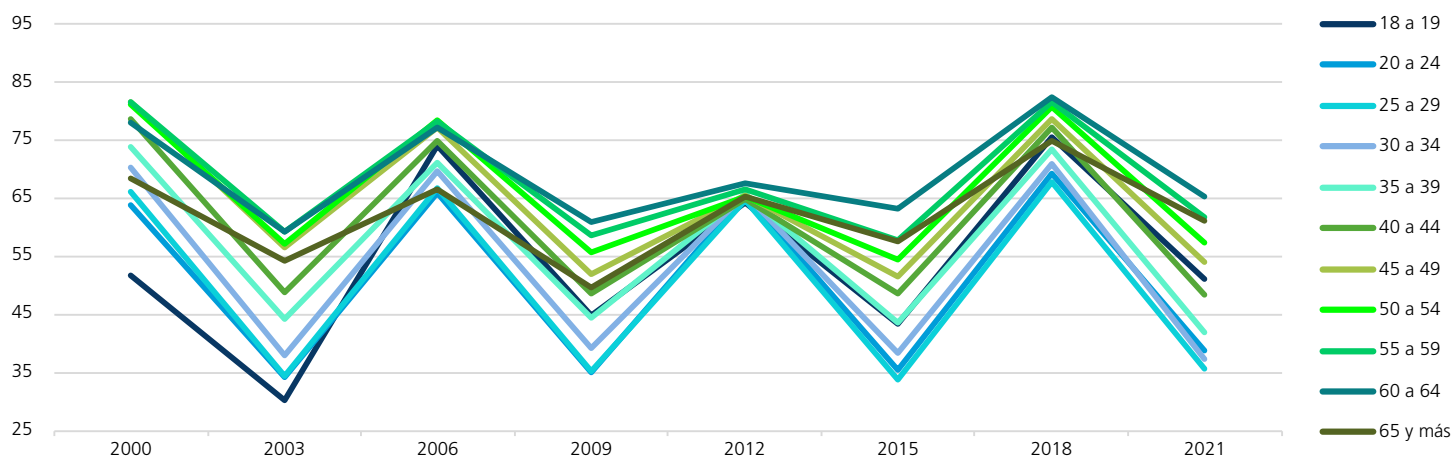

Hombres



FUENTE: Elaboradas por la DEOEYG con base en información relativa a las estadísticas de participación electoral de las elecciones locales de 2000 a 2021, cuya información fue adaptada al MGE 2021.

Comportamiento de la participación por sección electoral

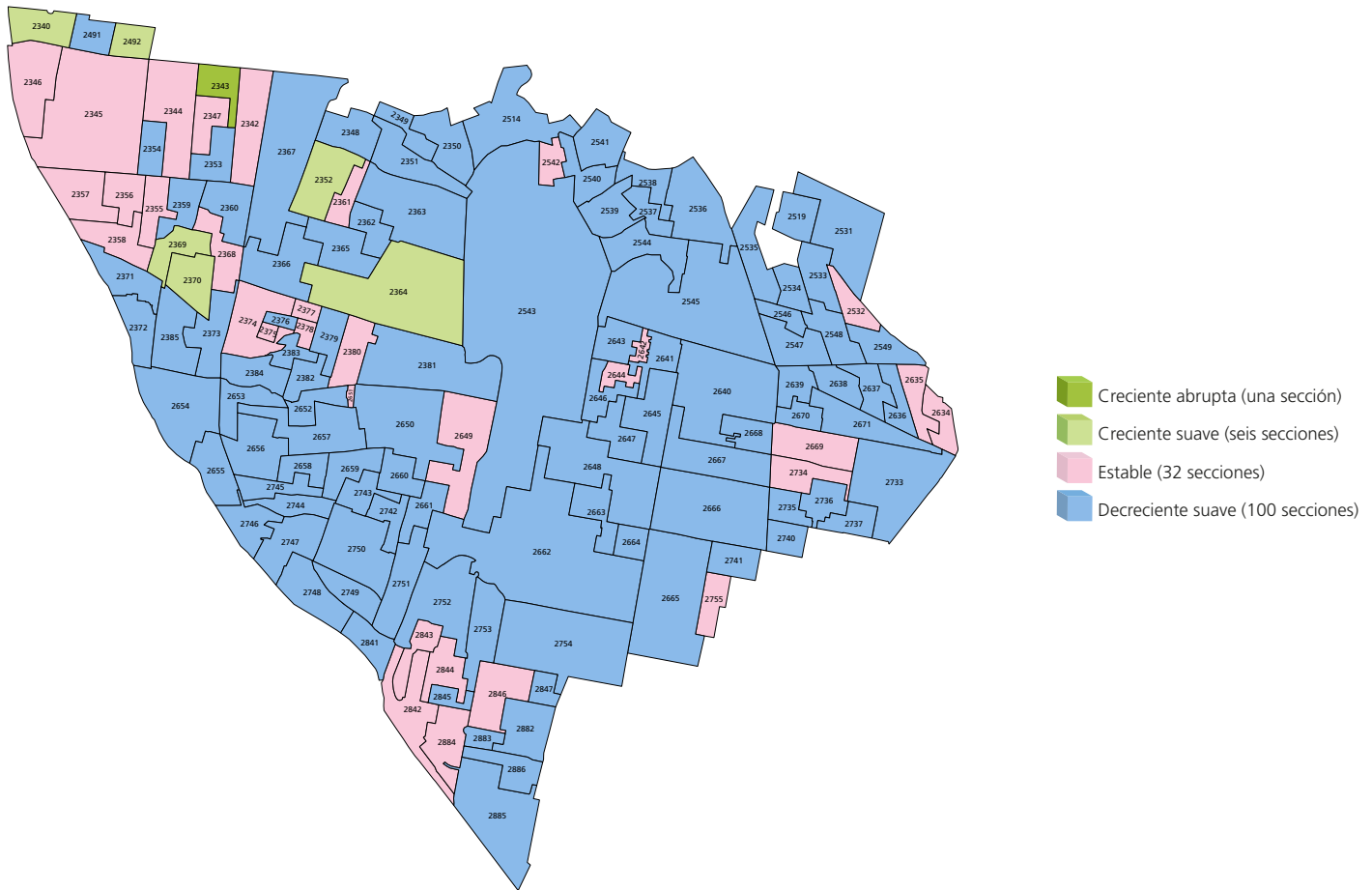

Gran grupo etario y sexo más participativo a lo largo de los procesos electorales por sección electoral

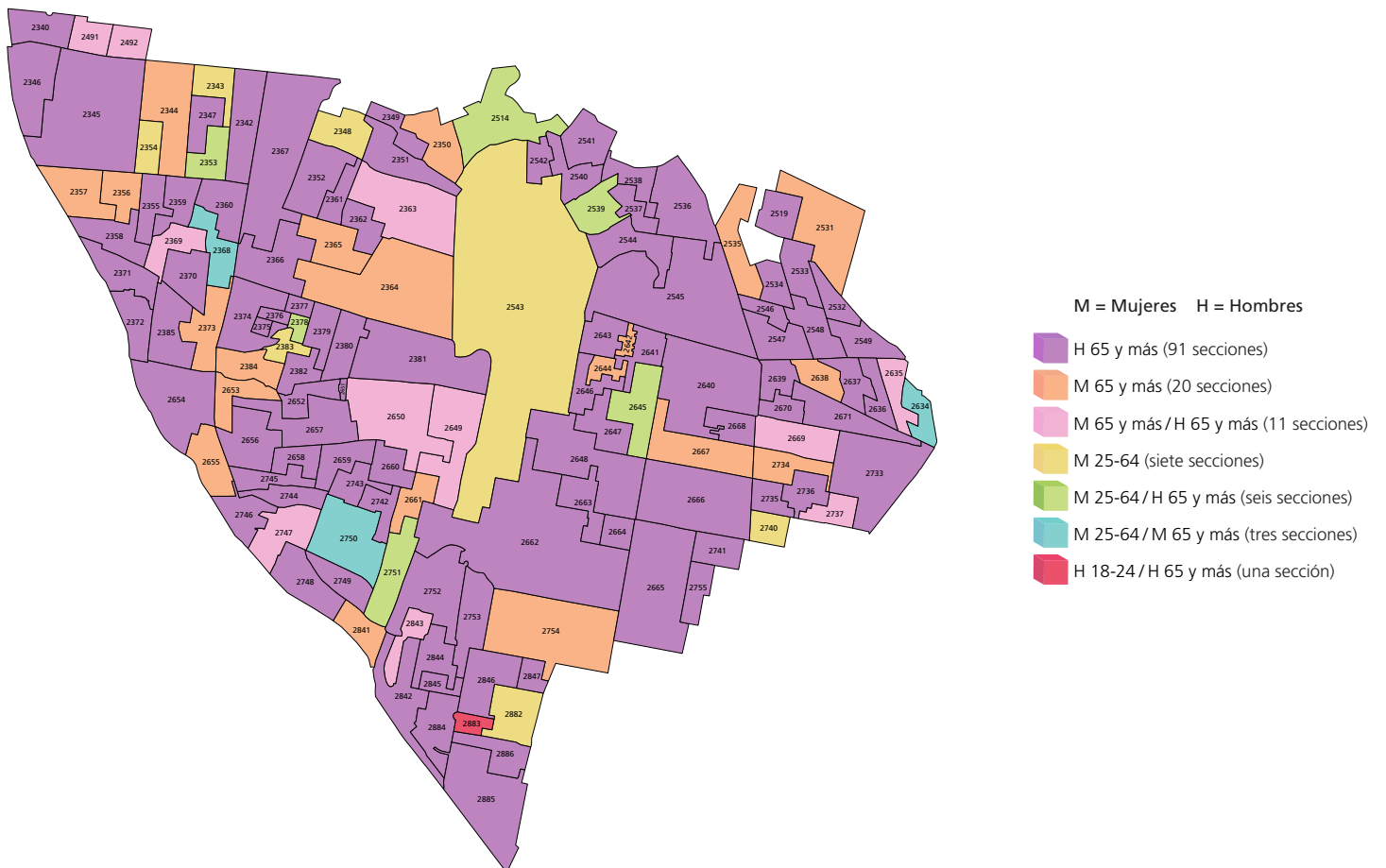

NOTA: El cálculo del comportamiento de la participación de las secciones 2348, 2660, 2661 y 2545 se realizó con información parcial, véase la nota metodológica.

FUENTE: Elaborados por la DEOEG con base en información relativa a las estadísticas de participación electoral de las elecciones locales de 2000 a 2021, cuya información fue adaptada al MGE 2021.

Distrito electoral local 29

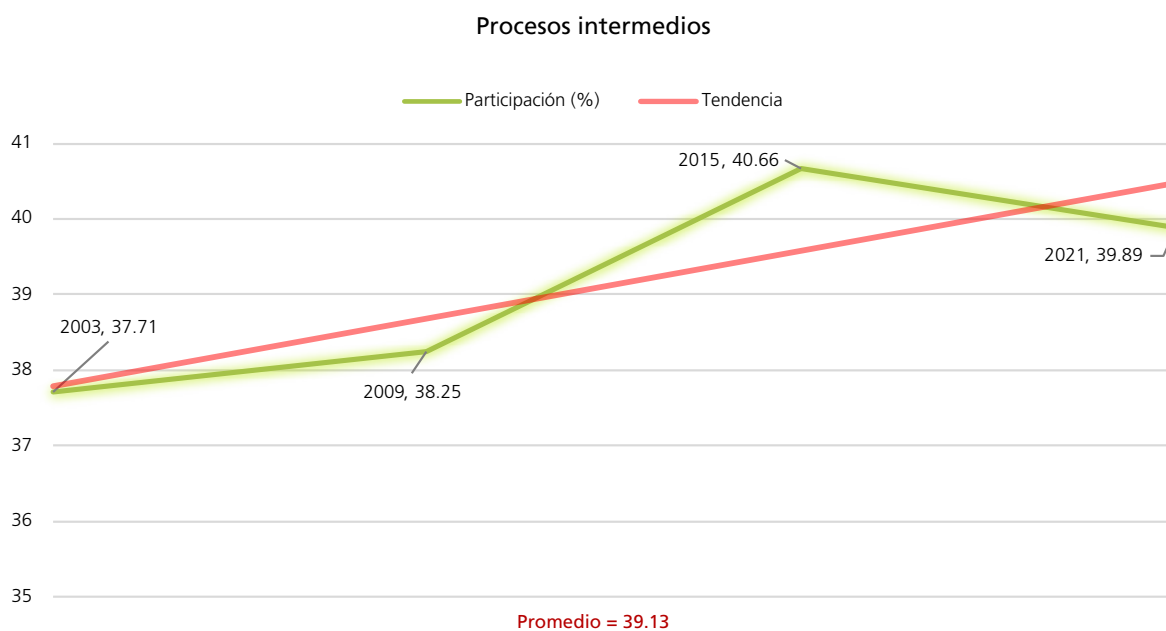
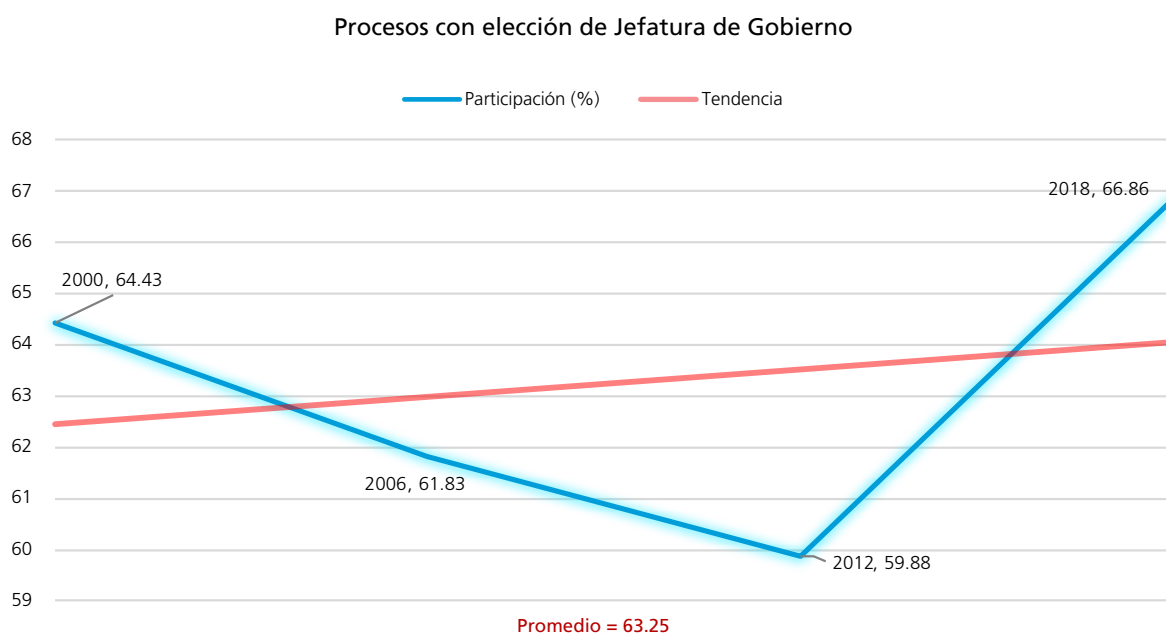
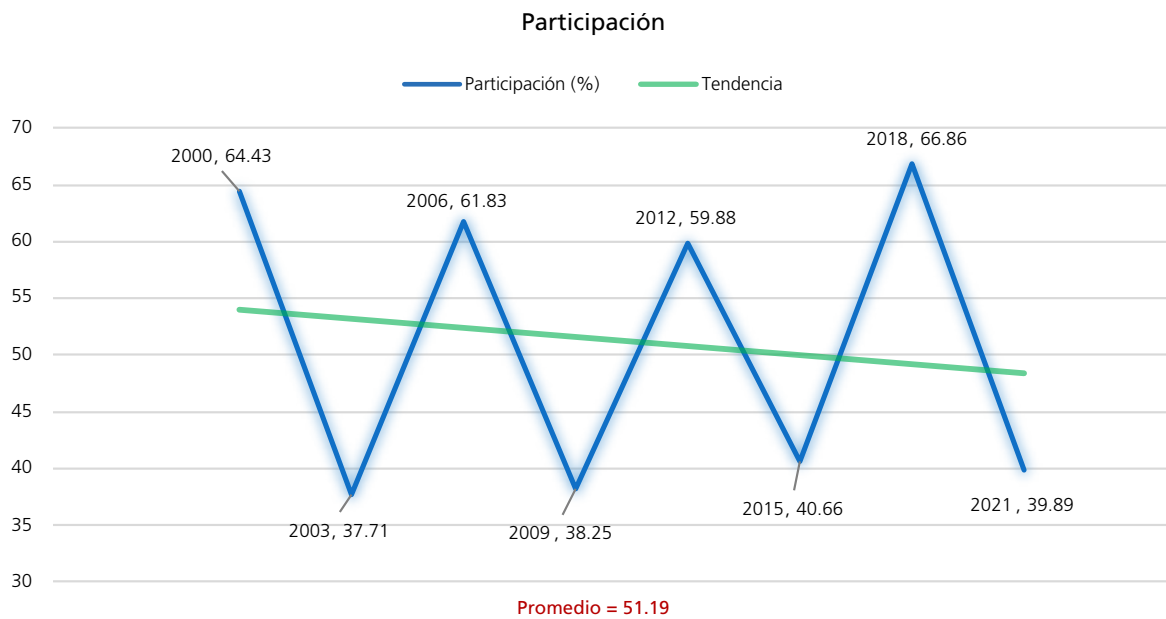
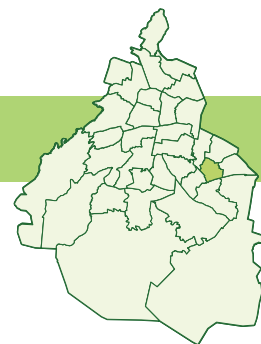

FUENTE: Elaboradas por la DEOEYG con base en información relativa a las estadísticas de participación electoral de las elecciones locales de 2000 a 2021, cuya información fue adaptada al MGE 2021.

Personas votantes

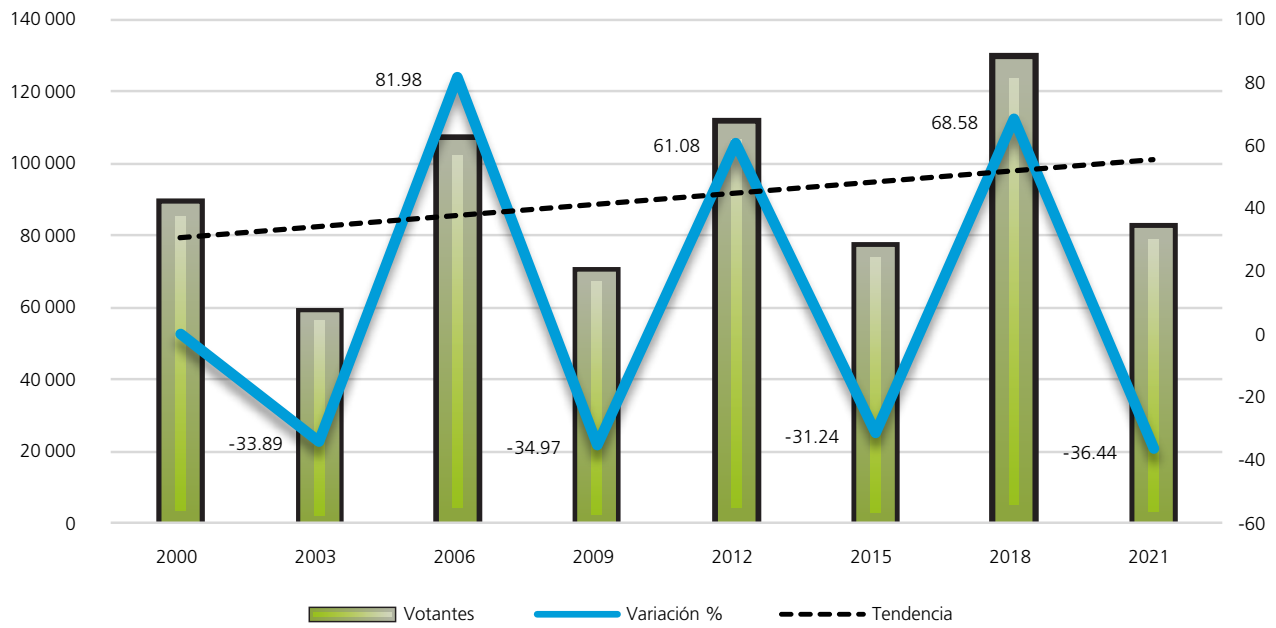

Procesos con elección de Jefatura de Gobierno

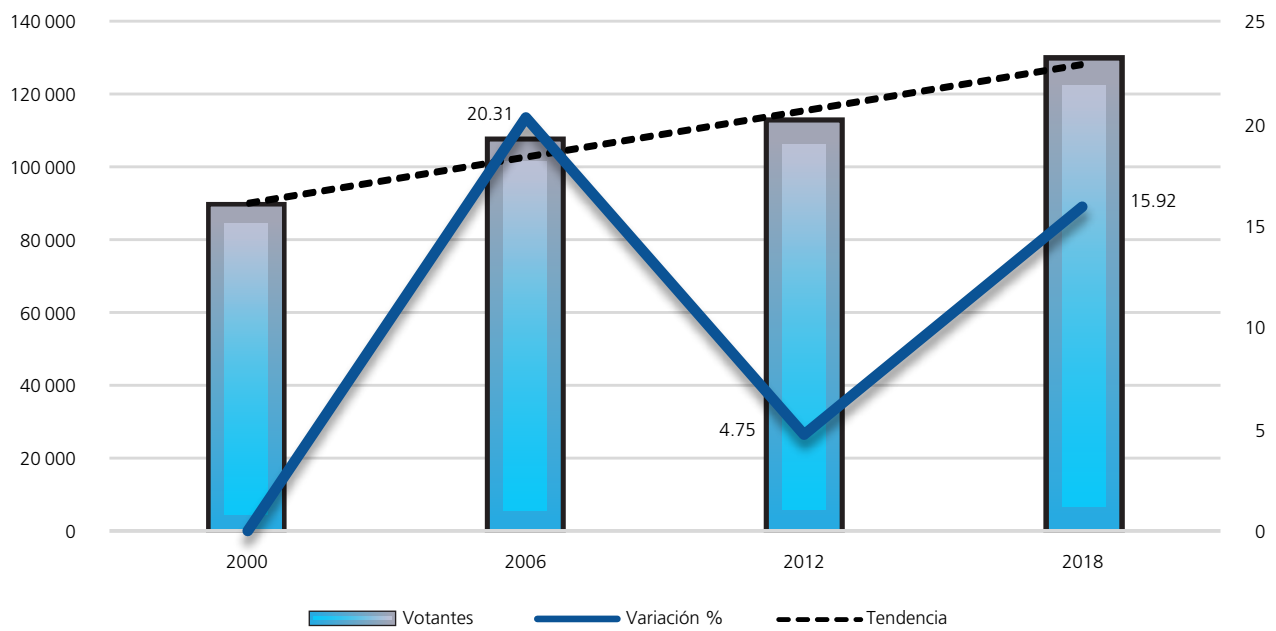

Procesos intermedios

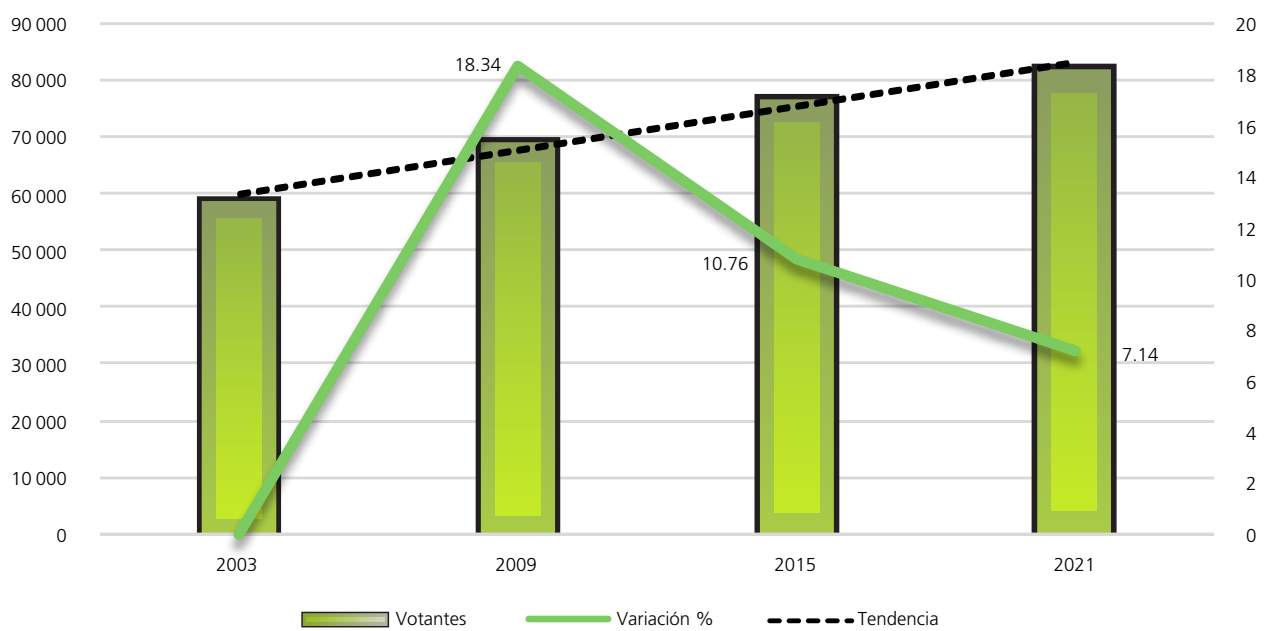

FUENTE: Elaboradas por la DEOEYG con base en información relativa a las estadísticas de participación electoral de las elecciones locales de 2000 a 2021, cuya información fue adaptada al MGE 2021.

Composición de la lista nominal, votantes, no votantes y relación hombres-mujeres observada

Proceso electoral	Lista nominal		Votantes		No votantes		Relación hombres-mujeres		
	Mujeres	Hombres	Mujeres	Hombres	Mujeres	Hombres	Lista nominal	Votantes	No votantes
2000	71465	65713	48985	39401	22480	26312	92	80	117
2003	80979	73973	32793	25638	48186	48335	91	78	100
2006	89543	82433	59415	46918	30128	35515	92	79	118
2009	93777	87015	40089	29057	53688	57958	93	72	108
2012	97191	88817	58526	52855	38665	35962	91	90	93
2015	98839	89518	44864	31724	53975	57794	91	71	107
2018	101258	91856	72732	56380	28526	35476	91	78	124
2021	107791	97918	46240	35818	61551	62100	91	77	101
Promedio	92605	84655	50456	39724	42150	44932	92	78	109

Mujeres

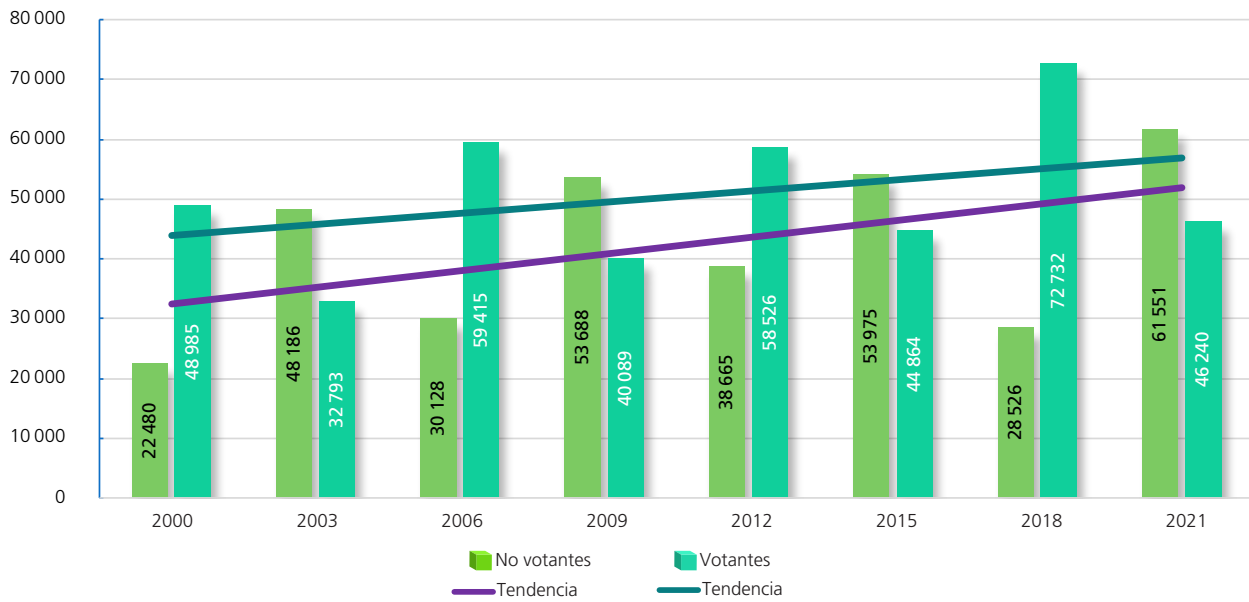

Hombres

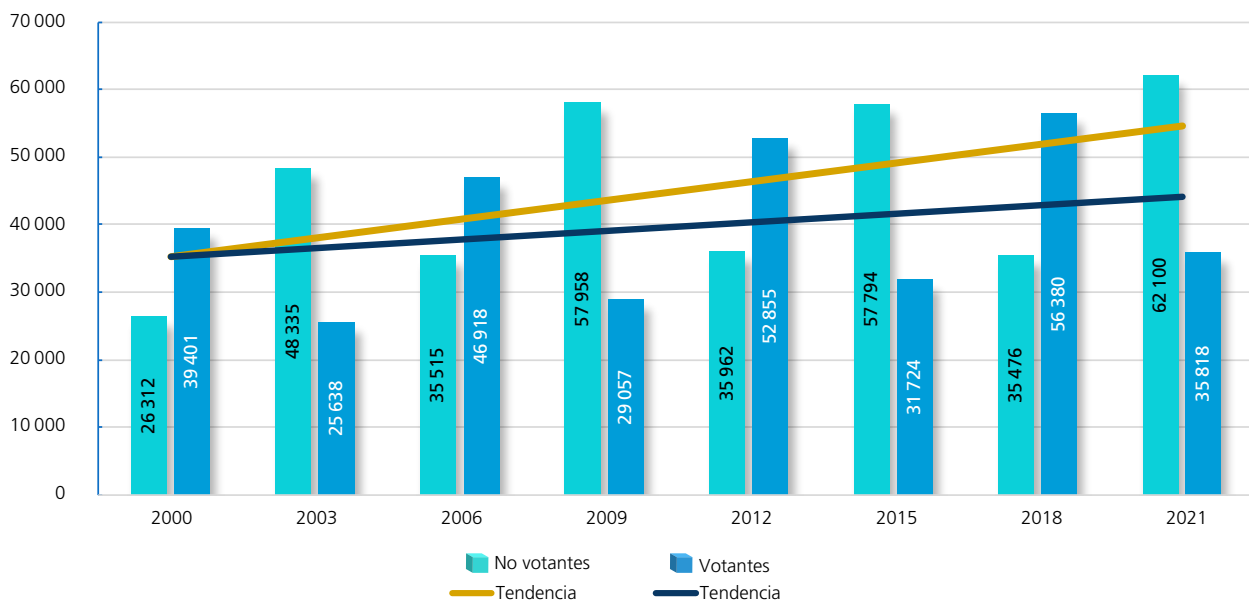

FUENTE: Elaboradas por la DEOEYG con base en información relativa a las estadísticas de participación electoral de las elecciones locales de 2000 a 2021, cuya información fue adaptada al MGE 2021.

Participación y abstención según sexo (porcentaje)



Proporción en la lista nominal, según sexo	Participación	Abstención
--	---------------	------------

Mujeres

Año	Proporción en la lista nominal, según sexo	Participación	Abstención
2000	52.10	68.54	31.46
2003	52.26	40.50	59.50
2006	52.07	66.35	33.65
2009	51.87	42.75	57.25
2012	52.25	60.22	39.78
2015	52.47	45	55
2018	52.43	71.83	28.17
2021	52.40	42.90	57.10
Promedio	52.23	54.81	45.19



Proporción en la lista nominal, según sexo	Participación	Abstención
--	---------------	------------

Hombres

Año	Proporción en la lista nominal, según sexo	Participación	Abstención
2000	47.90	59.96	40.04
2003	47.74	34.66	65.34
2006	47.93	56.92	43.08
2009	48.13	33.39	66.61
2012	47.75	59.51	40.49
2015	47.53	35.44	64.56
2018	47.57	61.38	38.62
2021	47.60	36.58	63.42
Promedio	47.77	47.23	52.77

Participación y abstención por proceso según sexo (porcentaje)



FUENTE: Elaboradas por la DEOEYG con base en información relativa a las estadísticas de participación electoral de las elecciones locales de 2000 a 2021, cuya información fue adaptada al MGE 2021.

Lista nominal según sexo y grupo etario
(procesos con elección de Jefatura de Gobierno)

Grupo etario	2000			2006			2012			2018		
	Mujeres	Hombres	Total	Mujeres	Hombres	Total	Mujeres	Hombres	Total	Mujeres	Hombres	Total
18 a 19	2926	3016	5942	3477	3560	7037	3701	3732	7433	3773	3843	7616
(%)	4.09	4.59	4.33	3.88	4.32	4.09	3.81	4.20	4	3.73	4.19	3.94
20 a 24	11304	10697	22001	12769	12211	24980	12908	12426	25334	12125	12211	24336
(%)	15.82	16.28	16.04	14.26	14.81	14.53	13.28	13.99	13.62	11.97	13.29	12.60
25 a 29	11761	11307	23068	12506	12030	24536	12818	12511	25329	12579	12458	25037
(%)	16.46	17.21	16.82	13.97	14.59	14.27	13.19	14.09	13.62	12.42	13.56	12.96
30 a 34	9992	9286	19278	12122	11810	23932	11831	11458	23289	11422	10787	22209
(%)	13.98	14.13	14.05	13.54	14.33	13.92	12.17	12.90	12.52	11.28	11.74	11.50
35 a 39	9040	7955	16995	10558	9726	20284	11304	10201	21505	10359	9572	19931
(%)	12.65	12.11	12.39	11.79	11.80	11.79	11.63	11.49	11.56	10.23	10.42	10.32
40 a 44	7578	6848	14426	9346	8326	17672	9938	8856	18794	10091	8898	18989
(%)	10.60	10.42	10.52	10.44	10.10	10.28	10.22	9.97	10.10	9.97	9.69	9.83
45 a 49	5782	5355	11137	8039	7168	15207	8738	7580	16318	9245	7953	17198
(%)	8.09	8.15	8.12	8.98	8.70	8.84	8.99	8.53	8.77	9.13	8.66	8.91
50 a 54	4079	3793	7872	6220	5650	11870	7665	6497	14162	8041	6827	14868
(%)	5.71	5.77	5.74	6.94	6.85	6.90	7.89	7.31	7.61	7.94	7.43	7.70
55 a 59	2836	2603	5439	4364	4032	8396	5864	5327	11191	7251	5875	13126
(%)	3.97	3.96	3.96	4.87	4.89	4.88	6.03	6	6.02	7.16	6.40	6.80
60 a 64	2140	1801	3941	3033	2661	5694	4128	3789	7917	5691	4868	10559
(%)	2.99	2.74	2.87	3.39	3.23	3.31	4.25	4.27	4.26	5.62	5.30	5.47
65 y más	4027	3052	7079	7109	5259	12368	8296	6440	14736	10681	8564	19245
(%)	5.64	4.64	5.16	7.94	6.38	7.19	8.54	7.25	7.92	10.55	9.32	9.97
Total	71465	65713	137178	89543	82433	171976	97191	88817	186008	101258	91856	193114
(%)	100	100	100	100	100	100	100	100	100	100	100	100

Distribución de los grupos etarios en los procesos electorales

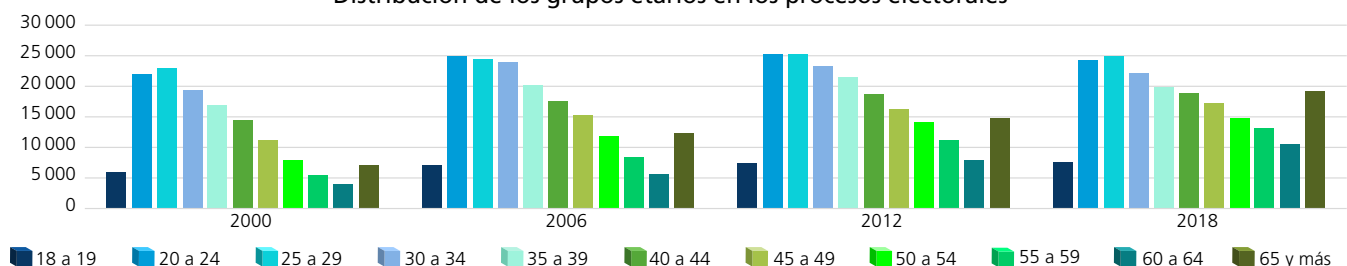

Dispersión porcentual de los grupos etarios por proceso electoral

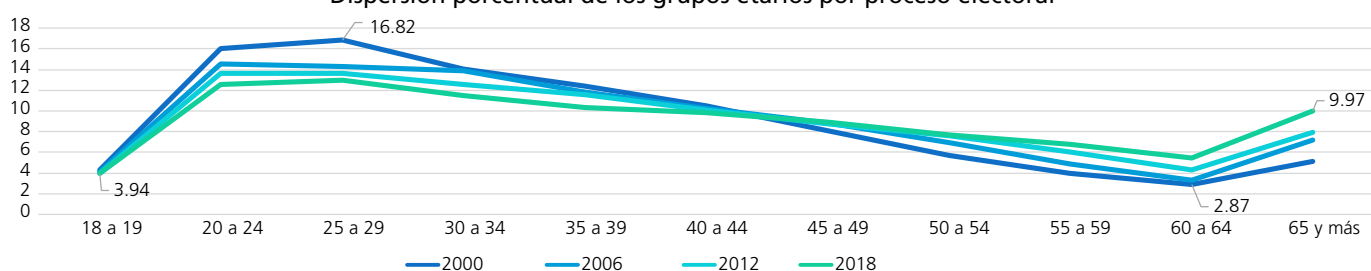

Comportamiento porcentual de los grupos etarios según sexo en los procesos electorales

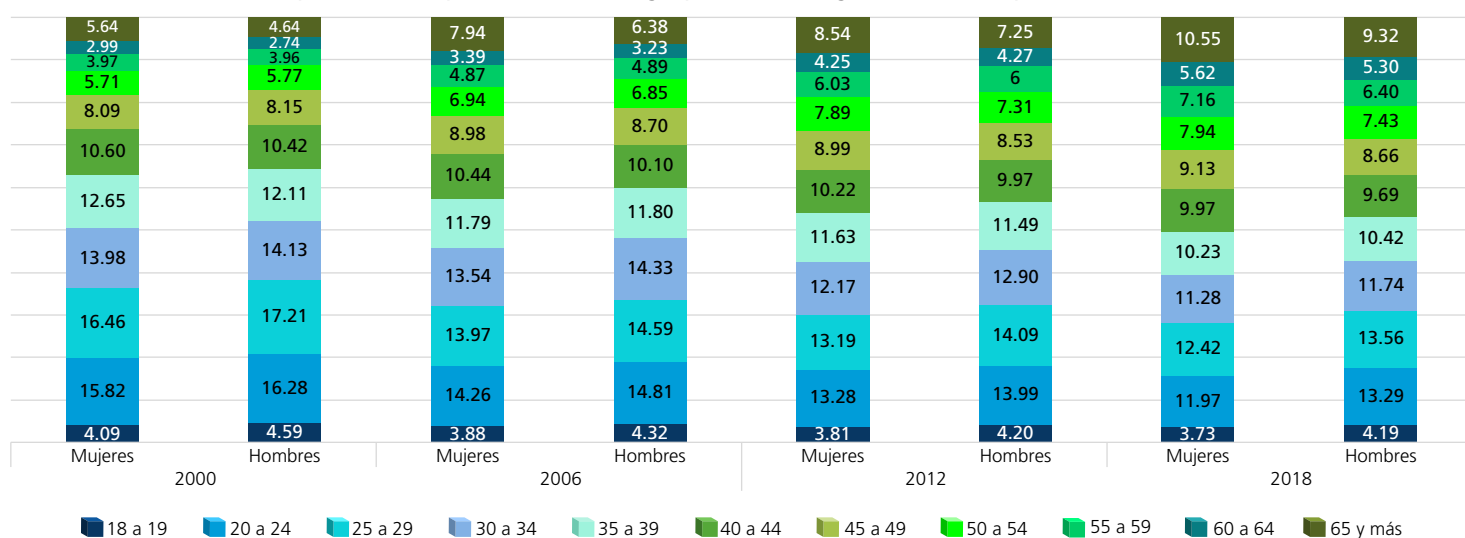

FUENTE: Elaboradas por la DEOEG con base en información relativa a las estadísticas de participación electoral de las elecciones locales de 2000 a 2021, cuya información fue adaptada al MGE 2021.

Lista nominal según sexo y grupo etario (procesos intermedios)

Grupo etario	2003			2009			2015			2021		
	Mujeres	Hombres	Total	Mujeres	Hombres	Total	Mujeres	Hombres	Total	Mujeres	Hombres	Total
18 a 19	3040	3085	6125	3063	3243	6306	3528	3650	7178	3255	3350	6605
(%)	3.75	4.17	3.96	3.27	3.73	3.49	3.57	4.08	3.81	3.02	3.42	3.21
20 a 24	11826	11419	23245	12533	12067	24600	12950	12641	25591	12091	12043	24134
(%)	14.60	15.44	15	13.36	13.87	13.60	13.10	14.12	13.59	11.22	12.30	11.73
25 a 29	12394	11733	24127	12557	12279	24836	12531	12296	24827	12837	12892	25729
(%)	15.31	15.86	15.57	13.39	14.11	13.74	12.68	13.73	13.18	11.91	13.17	12.51
30 a 34	11318	10688	22006	12021	11603	23624	11573	10822	22395	12098	11803	23901
(%)	13.98	14.45	14.20	12.82	13.33	13.07	11.71	12.09	11.89	11.22	12.05	11.62
35 a 39	9849	8916	18765	11233	10677	21910	10477	9398	19875	11084	10436	21520
(%)	12.16	12.05	12.11	11.98	12.27	12.12	10.60	10.50	10.55	10.28	10.66	10.46
40 a 44	8733	7521	16254	9731	8982	18713	10181	9070	19251	10240	9176	19416
(%)	10.78	10.17	10.49	10.38	10.32	10.35	10.30	10.13	10.22	9.50	9.37	9.44
45 a 49	7004	6316	13320	8810	7589	16399	8859	7624	16483	10035	8856	18891
(%)	8.65	8.54	8.60	9.39	8.72	9.07	8.96	8.52	8.75	9.31	9.05	9.18
50 a 54	5043	4722	9765	7114	6427	13541	7938	6607	14545	8836	7425	16261
(%)	6.23	6.38	6.30	7.58	7.39	7.49	8.03	7.38	7.72	8.20	7.58	7.91
55 a 59	3625	3212	6837	5186	4865	10051	6610	5644	12254	7793	6335	14128
(%)	4.48	4.34	4.41	5.53	5.59	5.56	6.69	6.30	6.51	7.23	6.47	6.87
60 a 64	2530	2215	4745	3627	3250	6877	4891	4374	9265	6624	5458	12082
(%)	3.12	2.99	3.06	3.87	3.74	3.80	4.95	4.89	4.92	6.14	5.57	5.87
65 y más	5617	4146	9763	7902	6033	13935	9301	7392	16693	12898	10144	23042
(%)	6.94	5.61	6.30	8.43	6.93	7.71	9.41	8.26	8.86	11.97	10.36	11.20
Total	80979	73973	154952	93777	87015	180792	98839	89518	188357	107791	97918	205709
(%)	100	100	100	100	100	100	100	100	100	100	100	100

Distribución de los grupos etarios en los procesos electorales

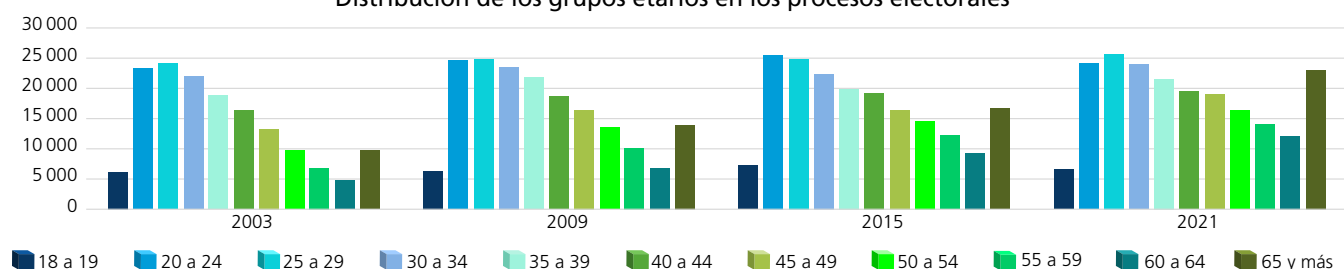

Dispersión porcentual de los grupos etarios por proceso electoral

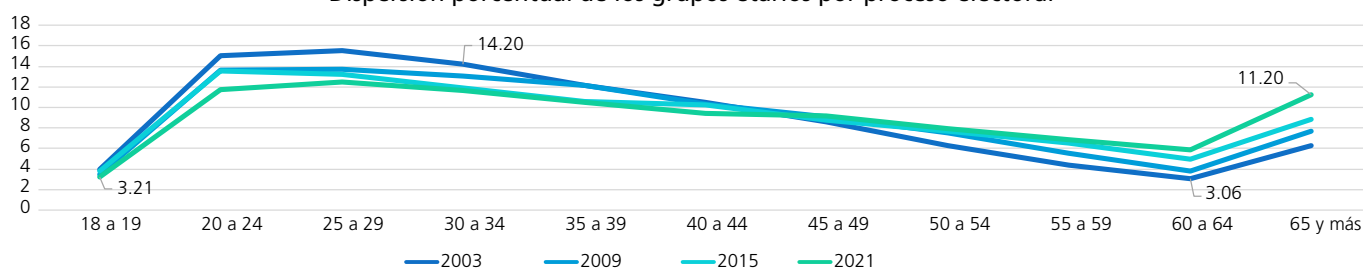

Comportamiento porcentual de los grupos etarios según sexo en los procesos electorales

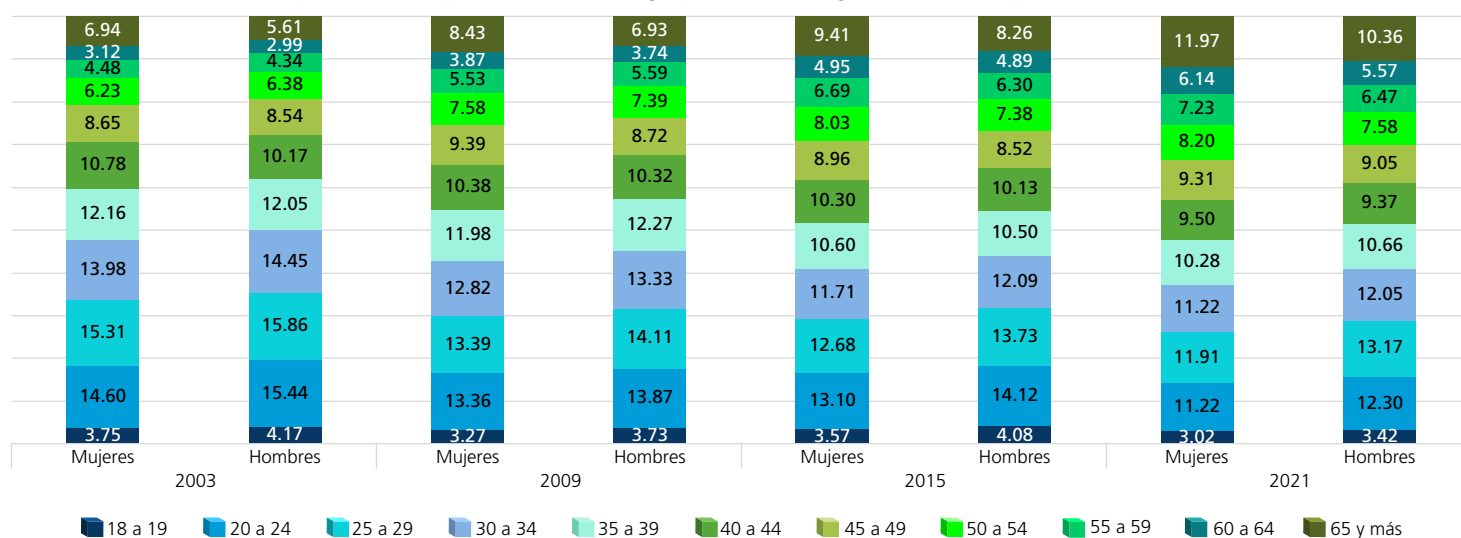

FUENTE: Elaboradas por la DEOEG con base en información relativa a las estadísticas de participación electoral de las elecciones locales de 2000 a 2021, cuya información fue adaptada al MGE 2021.

Personas votantes según sexo y grupo etario (procesos con elección de Jefatura de Gobierno)

Grupo etario	2000			2006			2012			2018		
	Mujeres	Hombres	Total	Mujeres	Hombres	Total	Mujeres	Hombres	Total	Mujeres	Hombres	Total
18 a 19	1426	1261	2687	2383	2121	4504	2193	2221	4414	2683	2526	5209
(%)	2.91	3.20	3.04	4.01	4.52	4.24	3.75	4.20	3.96	3.69	4.48	4.04
20 a 24	7019	5506	12525	7681	6000	13681	7685	7326	15011	7896	6683	14579
(%)	14.33	13.98	14.17	12.93	12.79	12.87	13.13	13.86	13.48	10.86	11.85	11.29
25 a 29	7387	5728	13115	7600	5810	13410	7693	7379	15072	8119	6535	14654
(%)	15.08	14.54	14.84	12.79	12.38	12.61	13.14	13.96	13.53	11.16	11.59	11.35
30 a 34	6694	5071	11765	7773	5870	13643	7108	6819	13927	7763	5910	13673
(%)	13.66	12.87	13.31	13.08	12.51	12.83	12.14	12.90	12.50	10.68	10.48	10.59
35 a 39	6365	4844	11209	7031	5330	12361	6811	6094	12905	7310	5426	12736
(%)	12.99	12.29	12.68	11.83	11.36	11.62	11.64	11.53	11.59	10.05	9.62	9.86
40 a 44	5711	4554	10265	6547	4987	11534	6045	5262	11307	7485	5419	12904
(%)	11.66	11.56	11.61	11.02	10.63	10.85	10.33	9.96	10.15	10.29	9.61	9.99
45 a 49	4578	3874	8452	5829	4726	10555	5214	4521	9735	7011	5121	12132
(%)	9.35	9.83	9.56	9.81	10.07	9.93	8.91	8.55	8.74	9.64	9.08	9.40
50 a 54	3246	2896	6142	4656	3920	8576	4632	3829	8461	6221	4547	10768
(%)	6.63	7.35	6.95	7.84	8.36	8.06	7.91	7.24	7.60	8.55	8.07	8.34
55 a 59	2218	1993	4211	3230	2824	6054	3571	3223	6794	5697	4143	9840
(%)	4.53	5.06	4.77	5.44	6.02	5.69	6.10	6.10	6.10	7.83	7.35	7.62
60 a 64	1657	1408	3065	2220	1898	4118	2473	2256	4729	4539	3657	8196
(%)	3.38	3.57	3.47	3.74	4.05	3.87	4.23	4.27	4.25	6.24	6.49	6.35
65 y más	2684	2266	4950	4465	3432	7897	5101	3925	9026	8008	6413	14421
(%)	5.48	5.75	5.60	7.51	7.31	7.43	8.72	7.43	8.10	11.01	11.38	11.17
Total	48985	39401	88386	59415	46918	106333	58526	52855	111381	72732	56380	129112
(%)	100	100	100	100	100	100	100	100	100	100	100	100

Distribución de los grupos etarios en los procesos electorales

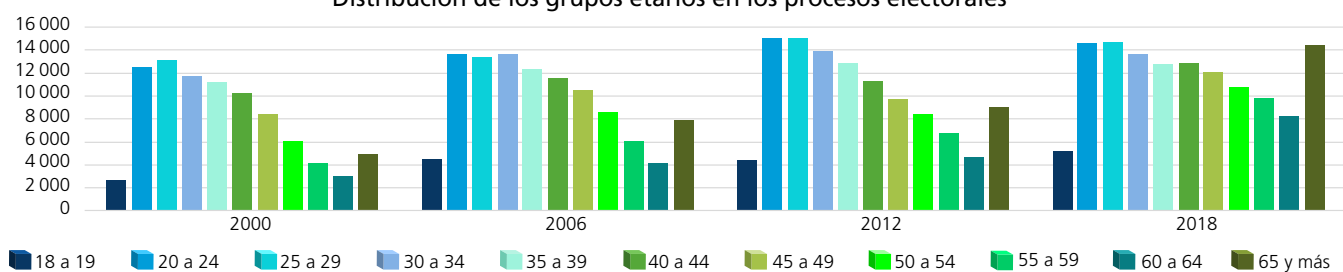

Dispersión porcentual de los grupos etarios por proceso electoral

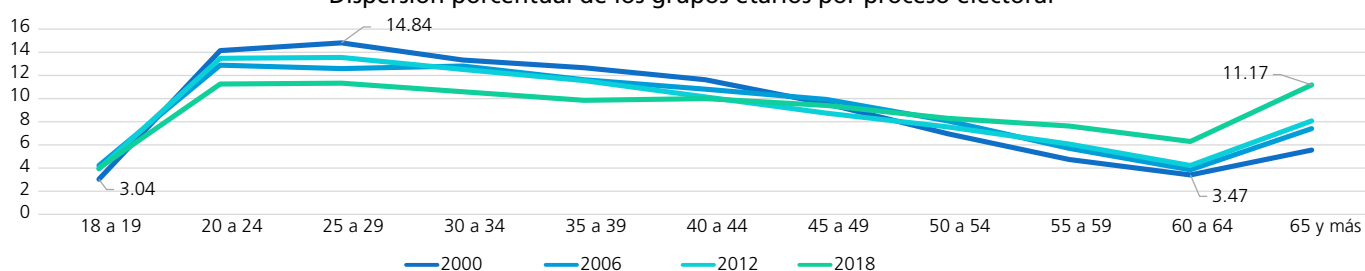

Comportamiento porcentual de los grupos etarios según sexo en los procesos electorales

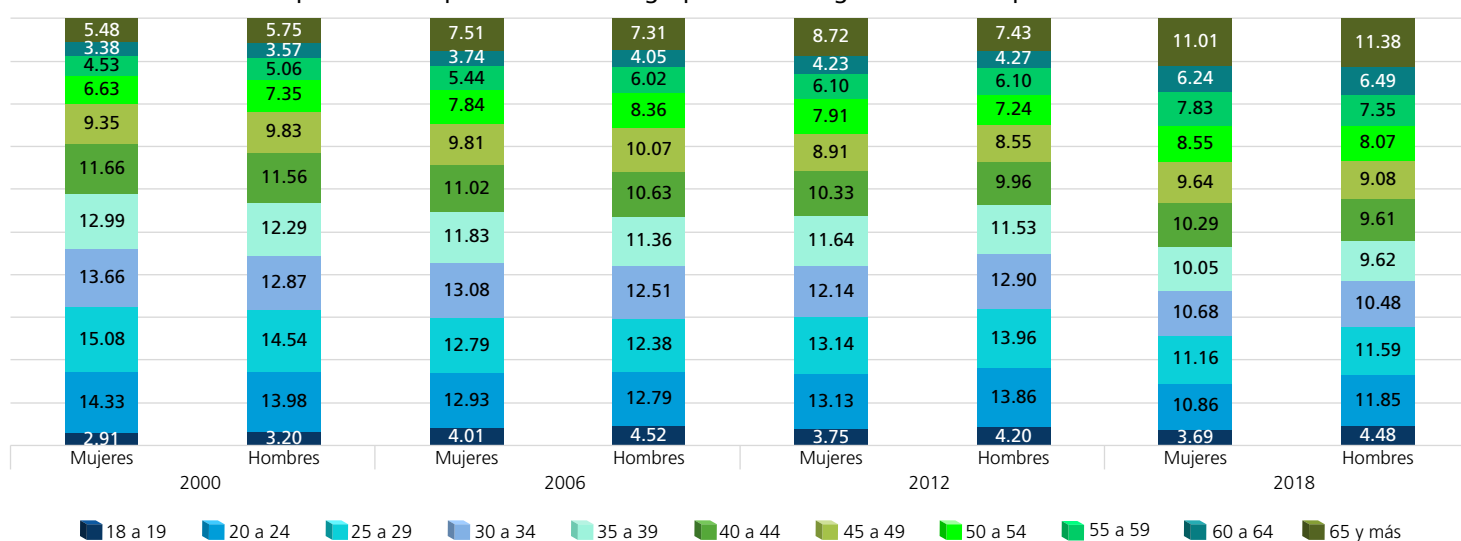

FUENTE: Elaboradas por la DEOEG con base en información relativa a las estadísticas de participación electoral de las elecciones locales de 2000 a 2021, cuya información fue adaptada al MGE 2021.

Personas votantes según sexo y grupo etario (procesos intermedios)

Grupo etario	2003			2009			2015			2021		
	Mujeres	Hombres	Total	Mujeres	Hombres	Total	Mujeres	Hombres	Total	Mujeres	Hombres	Total
18 a 19	796	713	1509	1214	1006	2220	1458	1246	2704	1361	1229	2590
(%)	2.43	2.78	2.58	3.03	3.46	3.21	3.25	3.93	3.53	2.94	3.43	3.16
20 a 24	3679	2755	6434	3988	2782	6770	4418	3242	7660	3708	3078	6786
(%)	11.22	10.75	11.01	9.95	9.57	9.79	9.85	10.22	10	8.02	8.59	8.27
25 a 29	3811	2720	6531	4184	2691	6875	4190	2847	7037	3743	2927	6670
(%)	11.62	10.61	11.18	10.44	9.26	9.94	9.34	8.97	9.19	8.09	8.17	8.13
30 a 34	3899	2886	6785	4499	2899	7398	4404	2736	7140	3882	2991	6873
(%)	11.89	11.26	11.61	11.22	9.98	10.70	9.82	8.62	9.32	8.40	8.35	8.37
35 a 39	3854	2820	6674	4647	3090	7737	4528	2887	7415	4181	2999	7180
(%)	11.75	11	11.42	11.59	10.63	11.19	10.09	9.10	9.68	9.04	8.37	8.75
40 a 44	4016	2945	6961	4442	3072	7514	4851	3118	7969	4357	3139	7496
(%)	12.25	11.49	11.91	11.08	10.57	10.87	10.81	9.83	10.41	9.42	8.77	9.13
45 a 49	3512	2919	6431	4383	3041	7424	4494	2978	7472	4837	3466	8303
(%)	10.71	11.38	11.01	10.93	10.47	10.74	10.02	9.39	9.76	10.46	9.68	10.12
50 a 54	2780	2421	5201	3805	3068	6873	4246	2887	7133	4425	3393	7818
(%)	8.48	9.44	8.90	9.49	10.56	9.94	9.46	9.10	9.31	9.57	9.47	9.53
55 a 59	2004	1752	3756	2912	2434	5346	3840	2846	6686	4277	3106	7383
(%)	6.11	6.83	6.43	7.26	8.38	7.73	8.56	8.97	8.73	9.25	8.67	9
60 a 64	1453	1294	2747	2172	1821	3993	2982	2474	5456	3929	3217	7146
(%)	4.43	5.05	4.70	5.42	6.27	5.77	6.65	7.80	7.12	8.50	8.98	8.71
65 y más	2989	2413	5402	3843	3153	6996	5453	4463	9916	7540	6273	13813
(%)	9.11	9.41	9.25	9.59	10.85	10.12	12.15	14.07	12.95	16.31	17.52	16.83
Total	32793	25638	58431	40089	29057	69146	44864	31724	76588	46240	35818	82058
(%)	100	100	100	100	100	100	100	100	100	100	100	100

Distribución de los grupos etarios en los procesos electorales

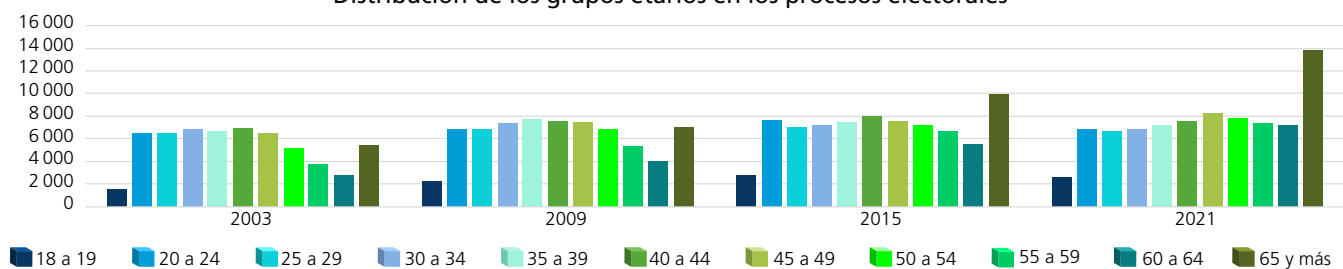

Dispersión porcentual de los grupos etarios por proceso electoral

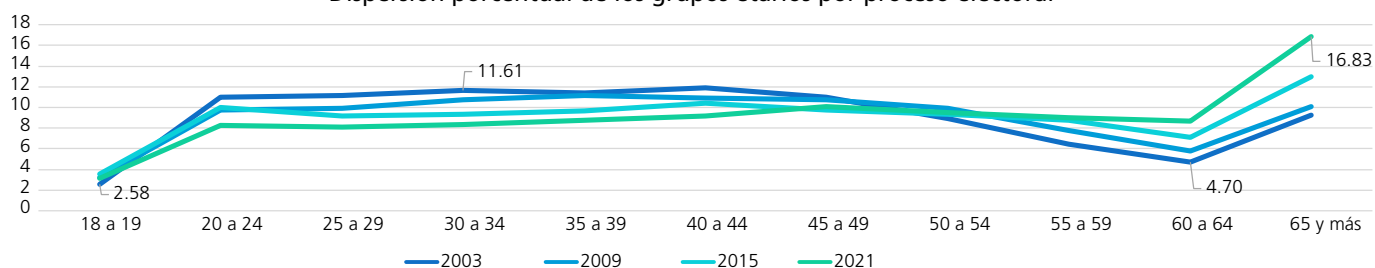

Comportamiento porcentual de los grupos etarios según sexo en los procesos electorales

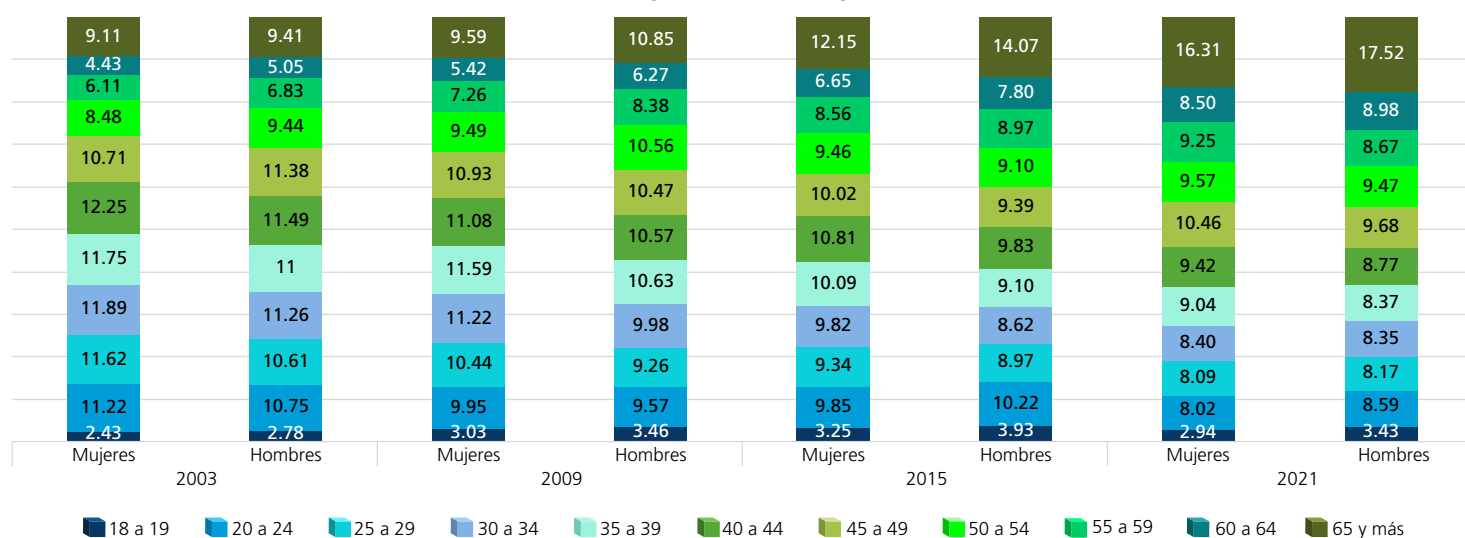

FUENTE: Elaboradas por la DEOEG con base en información relativa a las estadísticas de participación electoral de las elecciones locales de 2000 a 2021, cuya información fue adaptada al MGE 2021.

Personas no votantes según sexo y grupo etario (procesos con elección de Jefatura de Gobierno)

Grupo etario	2000			2006			2012			2018		
	Mujeres	Hombres	Total	Mujeres	Hombres	Total	Mujeres	Hombres	Total	Mujeres	Hombres	Total
18 a 19	1500	1755	3255	1094	1439	2533	1508	1511	3019	1090	1317	2407
(%)	6.67	6.67	6.67	3.63	4.05	3.86	3.90	4.20	4.05	3.82	3.71	3.76
20 a 24	4285	5191	9476	5088	6211	11299	5223	5100	10323	4229	5528	9757
(%)	19.06	19.73	19.42	16.89	17.49	17.21	13.51	14.18	13.83	14.82	15.58	15.24
25 a 29	4374	5579	9953	4906	6220	11126	5125	5132	10257	4460	5923	10383
(%)	19.46	21.20	20.40	16.28	17.51	16.95	13.26	14.27	13.75	15.63	16.70	16.22
30 a 34	3298	4215	7513	4349	5940	10289	4723	4639	9362	3659	4877	8536
(%)	14.67	16.02	15.40	14.43	16.73	15.67	12.22	12.90	12.55	12.83	13.75	13.34
35 a 39	2675	3111	5786	3527	4396	7923	4493	4107	8600	3049	4146	7195
(%)	11.90	11.82	11.86	11.71	12.38	12.07	11.62	11.42	11.52	10.69	11.69	11.24
40 a 44	1867	2294	4161	2799	3339	6138	3893	3594	7487	2606	3479	6085
(%)	8.30	8.72	8.53	9.29	9.40	9.35	10.07	10	10.03	9.14	9.81	9.51
45 a 49	1204	1481	2685	2210	2442	4652	3524	3059	6583	2234	2832	5066
(%)	5.36	5.63	5.50	7.34	6.88	7.09	9.11	8.51	8.82	7.83	7.98	7.92
50 a 54	833	897	1730	1564	1730	3294	3033	2668	5701	1820	2280	4100
(%)	3.71	3.41	3.55	5.19	4.87	5.02	7.84	7.42	7.64	6.38	6.43	6.41
55 a 59	618	610	1228	1134	1208	2342	2293	2104	4397	1554	1732	3286
(%)	2.75	2.32	2.52	3.76	3.40	3.57	5.93	5.85	5.89	5.45	4.88	5.13
60 a 64	483	393	876	813	763	1576	1655	1533	3188	1152	1211	2363
(%)	2.15	1.49	1.79	2.70	2.15	2.40	4.28	4.26	4.27	4.04	3.41	3.69
65 y más	1343	786	2129	2644	1827	4471	3195	2515	5710	2673	2151	4824
(%)	5.97	2.99	4.36	8.78	5.14	6.81	8.26	6.99	7.65	9.37	6.06	7.54
Total	22480	26312	48792	30128	35515	65643	38665	35962	74627	28526	35476	64002
(%)	100	100	100	100	100	100	100	100	100	100	100	100

Distribución de los grupos etarios en los procesos electorales

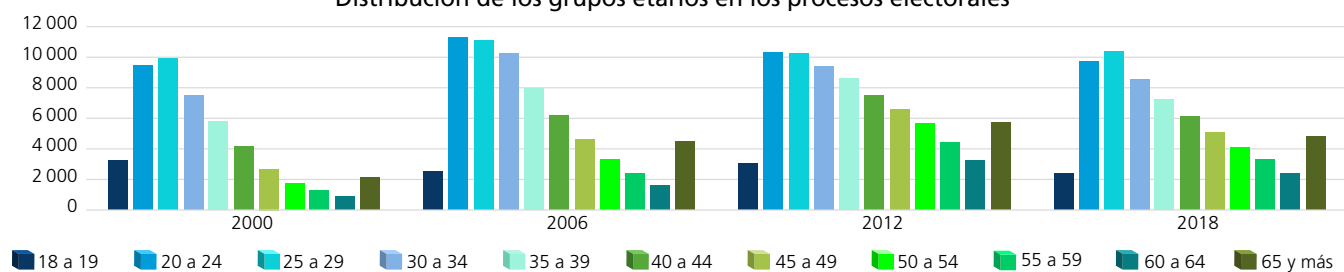

Dispersión porcentual de los grupos etarios por proceso electoral

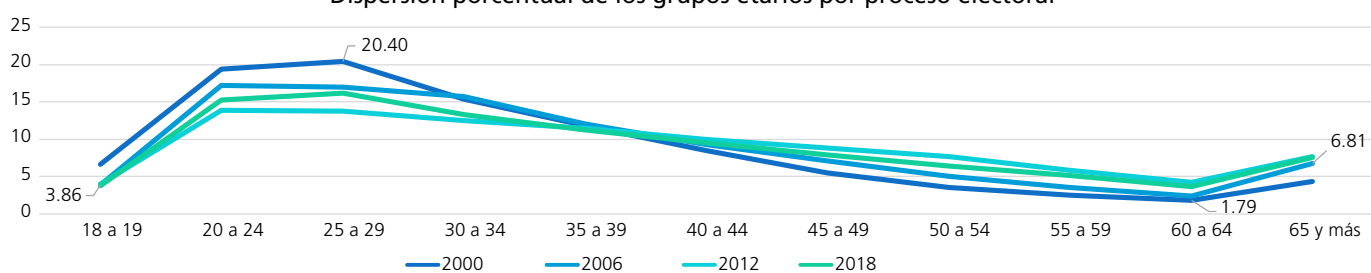

Comportamiento porcentual de los grupos etarios según sexo en los procesos electorales

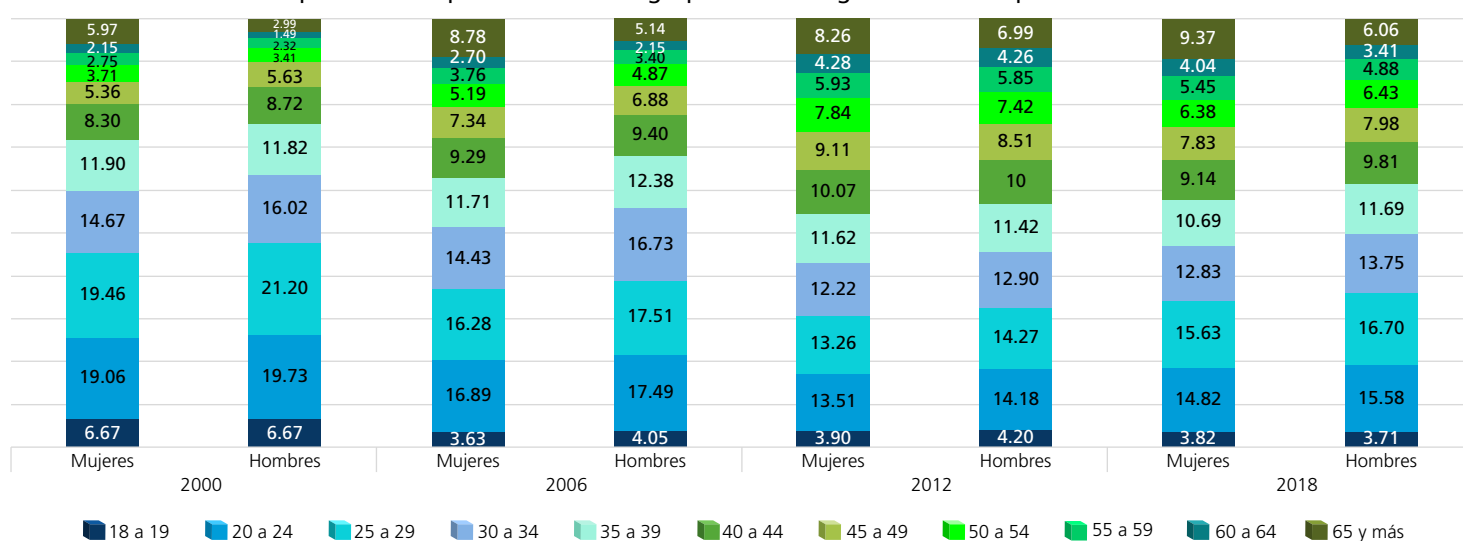

FUENTE: Elaboradas por la DEOEG con base en información relativa a las estadísticas de participación electoral de las elecciones locales de 2000 a 2021, cuya información fue adaptada al MGE 2021.

Personas no votantes según sexo y grupo etario (procesos intermedios)

Grupo etario	2003			2009			2015			2021		
	Mujeres	Hombres	Total	Mujeres	Hombres	Total	Mujeres	Hombres	Total	Mujeres	Hombres	Total
18 a 19	2244	2372	4616	1849	2237	4086	2070	2404	4474	1894	2121	4015
(%)	4.66	4.91	4.78	3.44	3.86	3.66	3.84	4.16	4	3.08	3.41	3.25
20 a 24	8147	8664	16811	8545	9285	17830	8532	9399	17931	8383	8965	17348
(%)	16.91	17.92	17.42	15.92	16.02	15.97	15.81	16.26	16.04	13.62	14.44	14.03
25 a 29	8583	9013	17596	8373	9588	17961	8341	9449	17790	9094	9965	19059
(%)	17.81	18.65	18.23	15.60	16.54	16.09	15.45	16.35	15.92	14.77	16.05	15.41
30 a 34	7419	7802	15221	7522	8704	16226	7169	8086	15255	8216	8812	17028
(%)	15.40	16.14	15.77	14.01	15.02	14.53	13.28	13.99	13.65	13.35	14.19	13.77
35 a 39	5995	6096	12091	6586	7587	14173	5949	6511	12460	6903	7437	14340
(%)	12.44	12.61	12.52	12.27	13.09	12.70	11.02	11.26	11.15	11.22	11.98	11.60
40 a 44	4717	4576	9293	5289	5910	11199	5330	5952	11282	5883	6037	11920
(%)	9.79	9.47	9.63	9.85	10.20	10.03	9.87	10.30	10.10	9.56	9.72	9.64
45 a 49	3492	3397	6889	4427	4548	8975	4365	4646	9011	5198	5390	10588
(%)	7.25	7.03	7.14	8.25	7.85	8.04	8.09	8.04	8.06	8.44	8.68	8.56
50 a 54	2263	2301	4564	3309	3359	6668	3692	3720	7412	4411	4032	8443
(%)	4.70	4.76	4.73	6.16	5.79	5.97	6.84	6.44	6.63	7.17	6.49	6.83
55 a 59	1621	1460	3081	2274	2431	4705	2770	2798	5568	3516	3229	6745
(%)	3.36	3.02	3.19	4.23	4.19	4.21	5.13	4.84	4.98	5.71	5.20	5.46
60 a 64	1077	921	1998	1455	1429	2884	1909	1900	3809	2695	2241	4936
(%)	2.23	1.91	2.07	2.71	2.47	2.58	3.54	3.29	3.41	4.38	3.61	3.99
65 y más	2628	1733	4361	4059	2880	6939	3848	2929	6777	5358	3871	9229
(%)	5.45	3.58	4.52	7.56	4.97	6.22	7.13	5.07	6.06	8.70	6.23	7.46
Total	48 186	48 335	96 521	53 688	57 958	111 646	53 975	57 794	111 769	61 551	62 100	123 651
(%)	100	100	100	100	100	100	100	100	100	100	100	100

Distribución de los grupos etarios en los procesos electorales

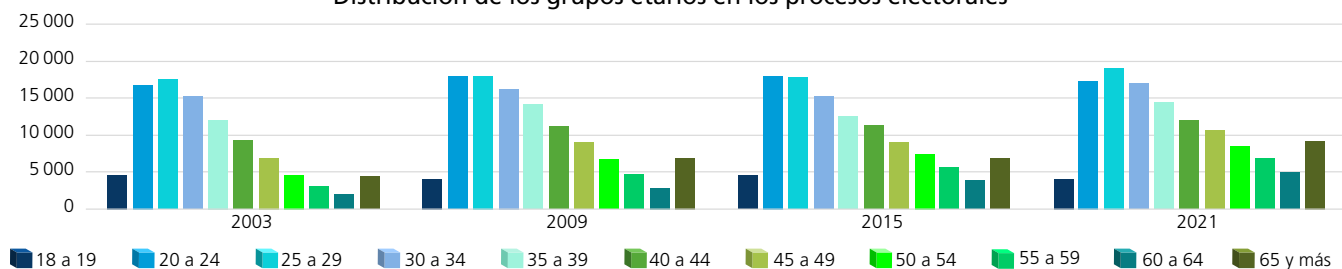

Dispersión porcentual de los grupos etarios por proceso electoral

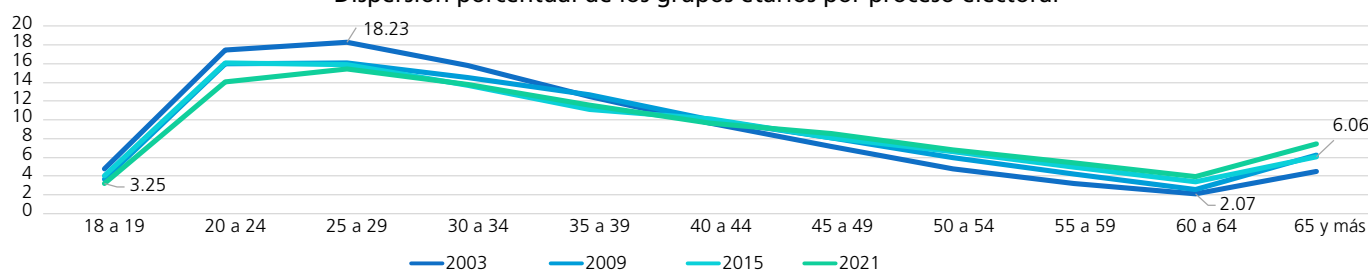

Comportamiento porcentual de los grupos etarios según sexo en los procesos electorales

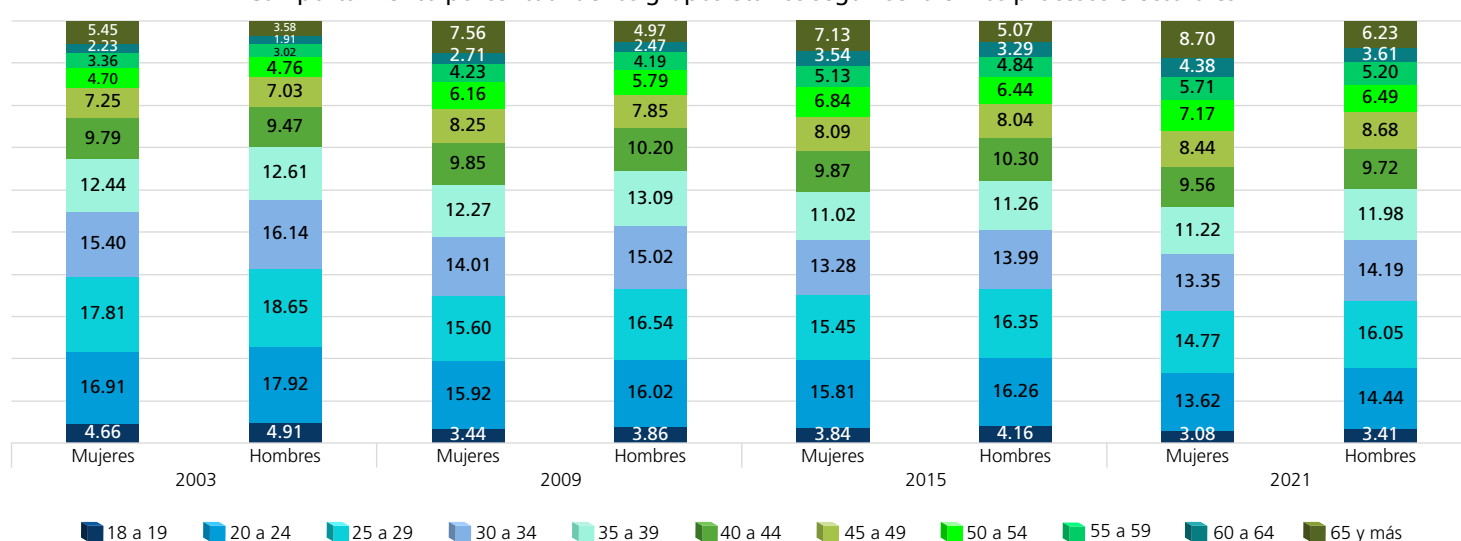

FUENTE: Elaboradas por la DEOEG con base en información relativa a las estadísticas de participación electoral de las elecciones locales de 2000 a 2021, cuya información fue adaptada al MGE 2021.

Participación según sexo y grupo etario (porcentaje)



Mujeres

	2000	2003	2006	2009	2012	2015	2018	2021	Promedio (elecciones con Jefatura de Gobierno)	Promedio (elecciones intermedias)	Promedio general
18 a 19	48.74	26.18	68.54	39.63	59.25	41.33	71.11	41.81	61.91	37.24	49.57
20 a 24	62.09	31.11	60.15	31.82	59.54	34.12	65.12	30.67	61.73	31.93	46.83
25 a 29	62.81	30.75	60.77	33.32	60.02	33.44	64.54	29.16	62.04	31.67	46.85
30 a 34	66.99	34.45	64.12	37.43	60.08	38.05	67.97	32.09	64.79	35.51	50.15
35 a 39	70.41	39.13	66.59	41.37	60.25	43.22	70.57	37.72	66.96	40.36	53.66
40 a 44	75.36	45.99	70.05	45.65	60.83	47.65	74.18	42.55	70.11	45.46	57.78
45 a 49	79.18	50.14	72.51	49.75	59.67	50.73	75.84	48.20	71.80	49.71	60.75
50 a 54	79.58	55.13	74.86	53.49	60.43	53.49	77.37	50.08	73.06	53.05	63.05
55 a 59	78.21	55.28	74.01	56.15	60.90	58.09	78.57	54.88	72.92	56.10	64.51
60 a 64	77.43	57.43	73.19	59.88	59.91	60.97	79.76	59.31	72.57	59.40	65.99
65 y más	66.65	53.21	62.81	48.63	61.49	58.63	74.97	58.46	66.48	54.73	60.61



Hombres

	2000	2003	2006	2009	2012	2015	2018	2021	Promedio (elecciones con Jefatura de Gobierno)	Promedio (elecciones intermedias)	Promedio general
18 a 19	41.81	23.11	59.58	31.02	59.51	34.14	65.73	36.69	56.66	31.24	43.95
20 a 24	51.47	24.13	49.14	23.05	58.96	25.65	54.73	25.56	53.58	24.60	39.09
25 a 29	50.66	23.18	48.30	21.92	58.98	23.15	52.46	22.70	52.60	22.74	37.67
30 a 34	54.61	27	49.70	24.98	59.51	25.28	54.79	25.34	54.65	25.65	40.15
35 a 39	60.89	31.63	54.80	28.94	59.74	30.72	56.69	28.74	58.03	30.01	44.02
40 a 44	66.50	39.16	59.90	34.20	59.42	34.38	60.90	34.21	61.68	35.49	48.58
45 a 49	72.34	46.22	65.93	40.07	59.64	39.06	64.39	39.14	65.58	41.12	53.35
50 a 54	76.35	51.27	69.38	47.74	58.93	43.70	66.60	45.70	67.82	47.10	57.46
55 a 59	76.57	54.55	70.04	50.03	60.50	50.43	70.52	49.03	69.41	51.01	60.21
60 a 64	78.18	58.42	71.33	56.03	59.54	56.56	75.12	58.94	71.04	57.49	64.27
65 y más	74.25	58.20	65.26	52.26	60.95	60.38	74.88	61.84	68.84	58.17	63.50

Mujeres

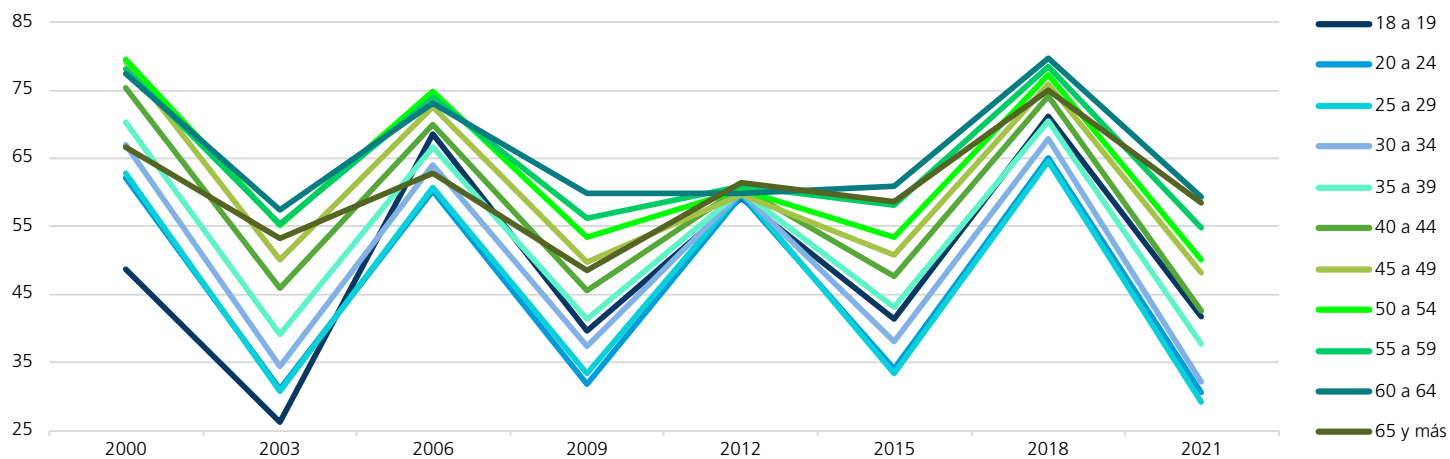

Hombres

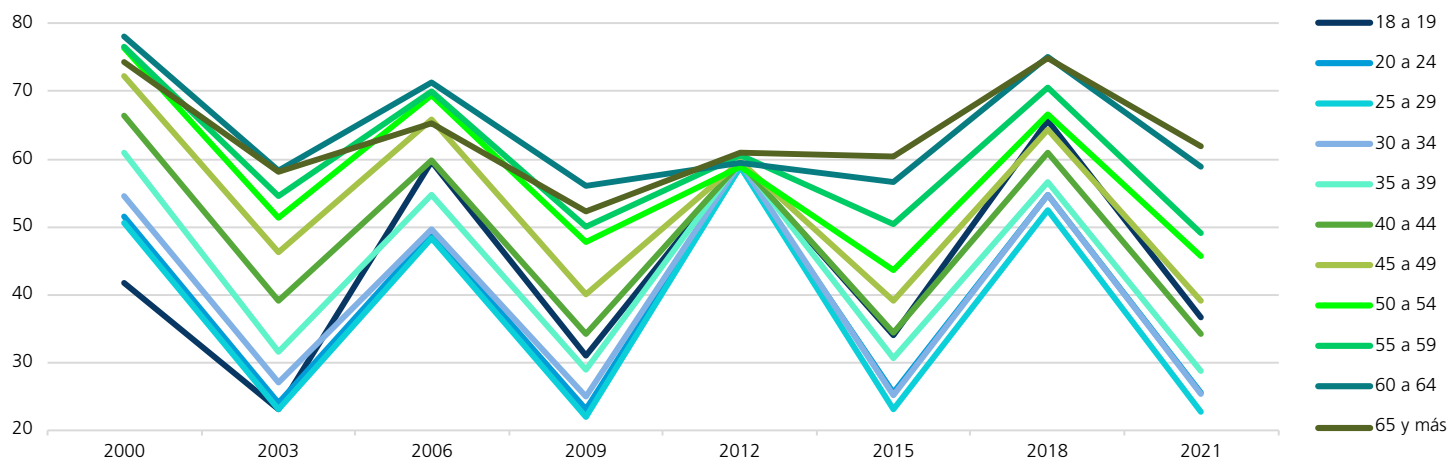

FUENTE: Elaboradas por la DEOEYG con base en información relativa a las estadísticas de participación electoral de las elecciones locales de 2000 a 2021, cuya información fue adaptada al MGE 2021.

Comportamiento de la participación por sección electoral

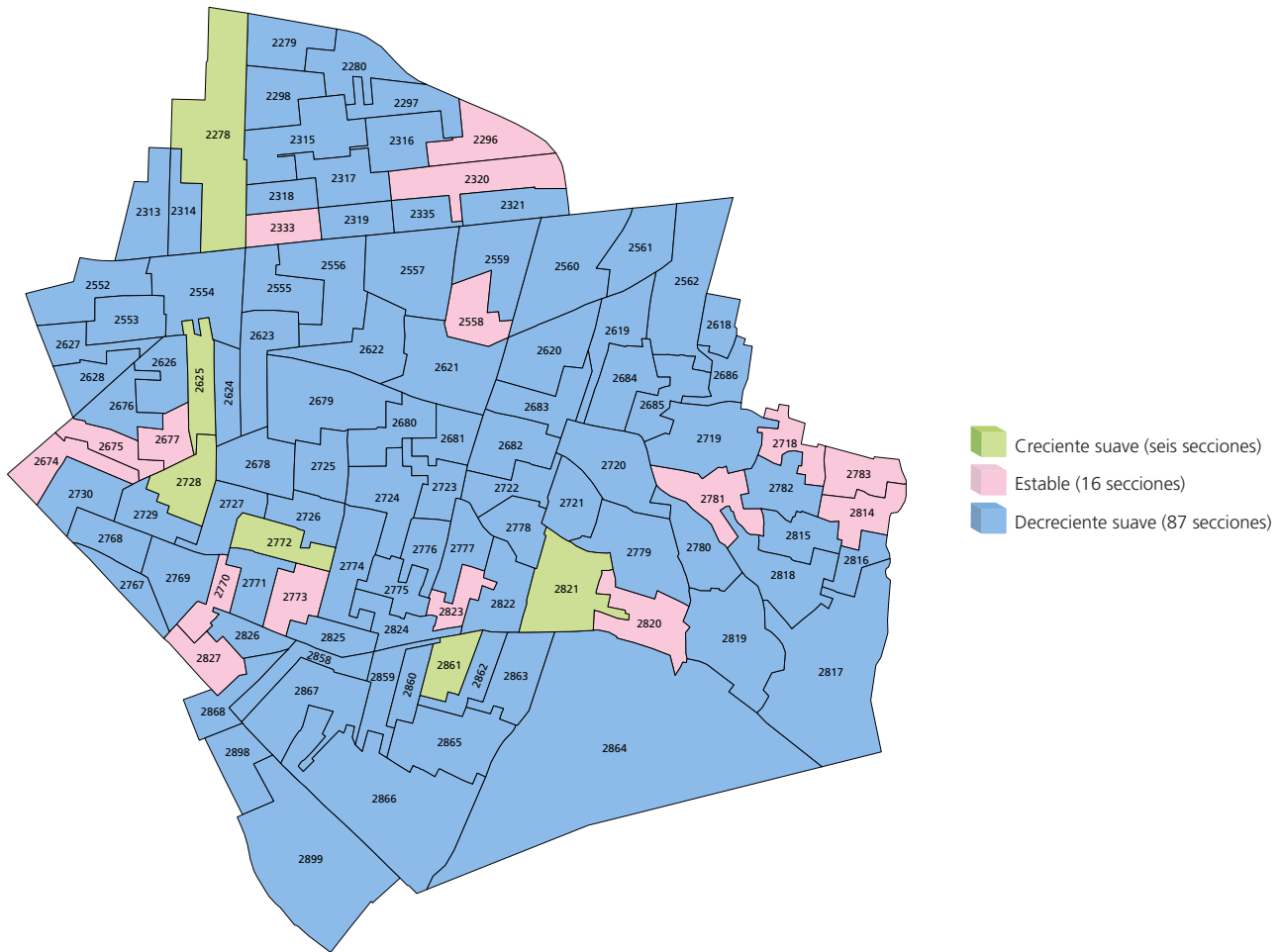

Gran grupo etario y sexo más participativo a lo largo de los procesos electorales por sección electoral

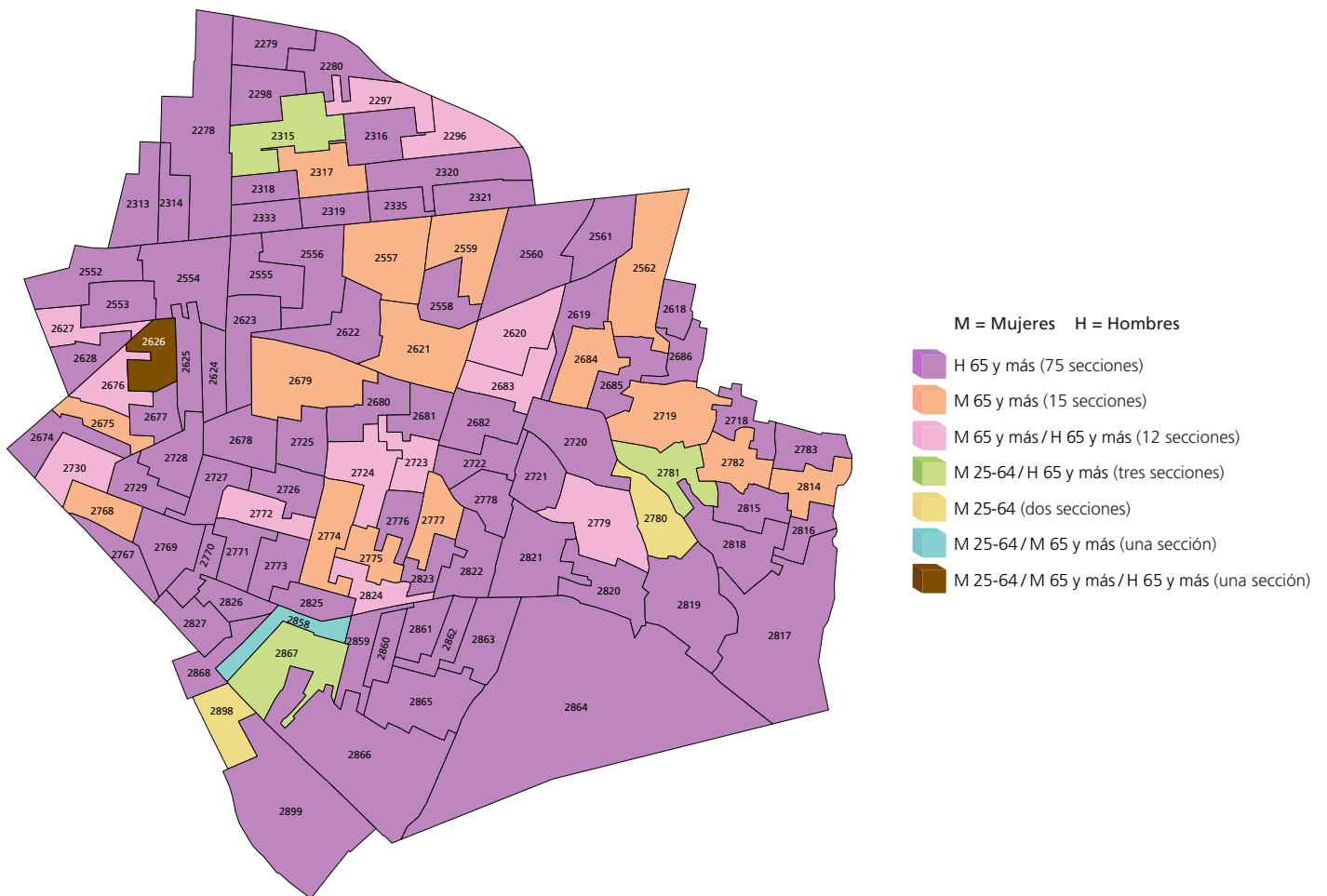

NOTA: El cálculo del comportamiento de la participación de la sección 2314 se realizó con información parcial, véase la nota metodológica.

FUENTE: Elaborados por la DEOEG con base en información relativa a las estadísticas de participación electoral de las elecciones locales de 2000 a 2021, cuya información fue adaptada al MGE 2021.

Distrito electoral local 30

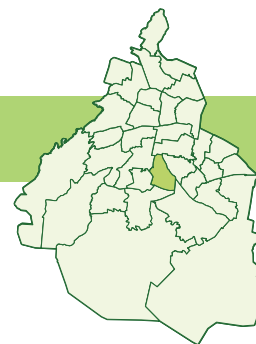

Participación

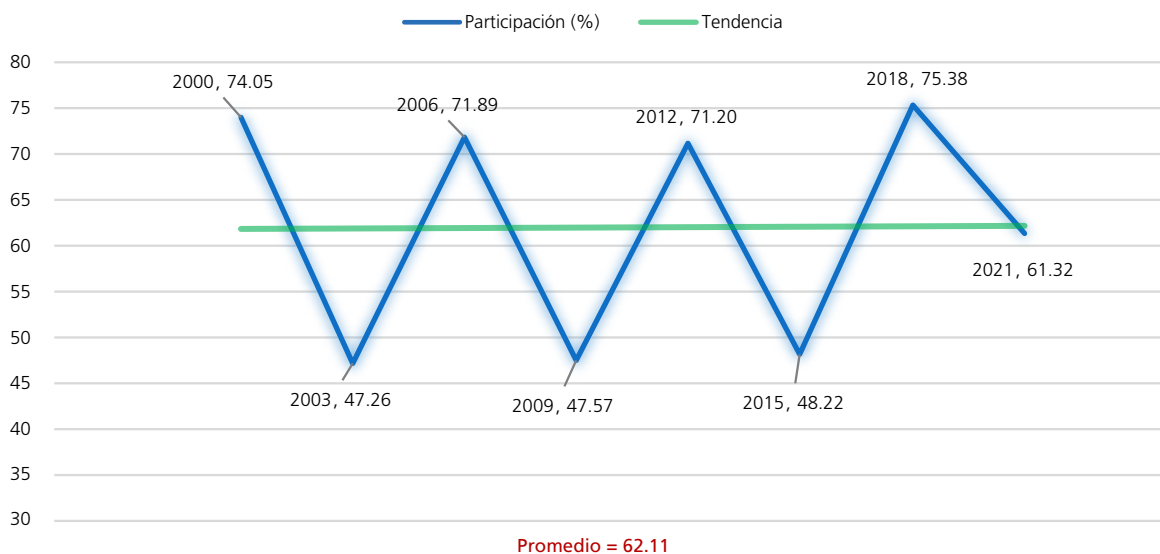

Procesos con elección de Jefatura de Gobierno

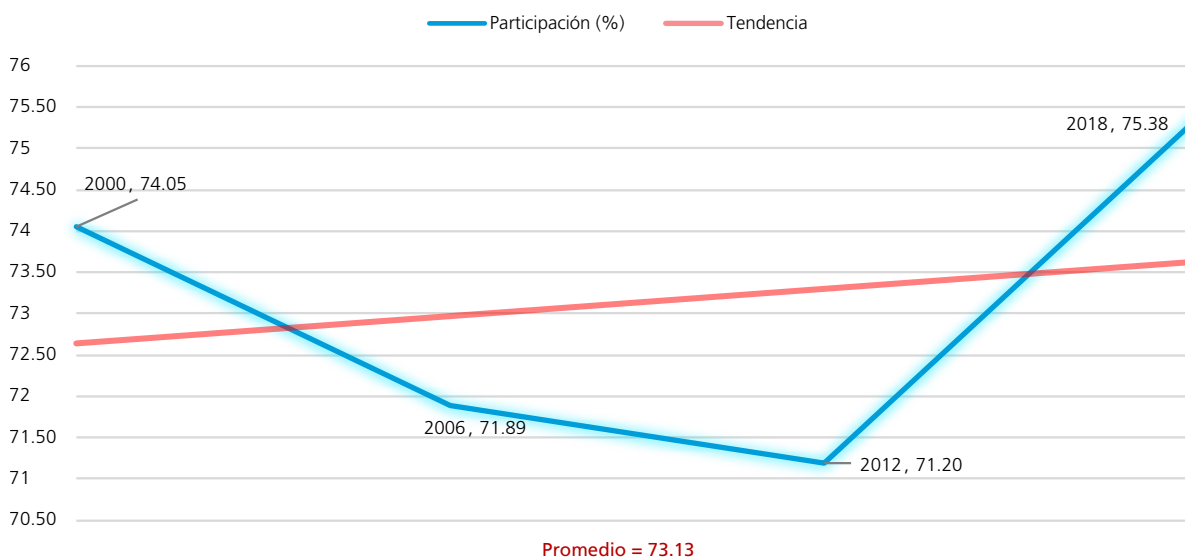

Procesos intermedios

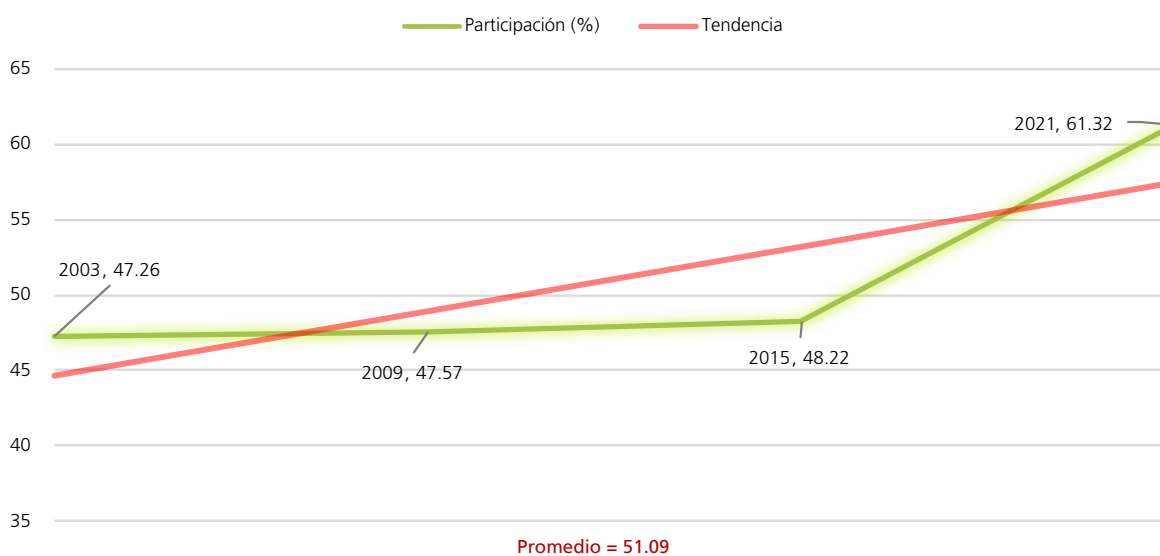

FUENTE: Elaboradas por la DEOEYG con base en información relativa a las estadísticas de participación electoral de las elecciones locales de 2000 a 2021, cuya información fue adaptada al MGE 2021.

Personas votantes

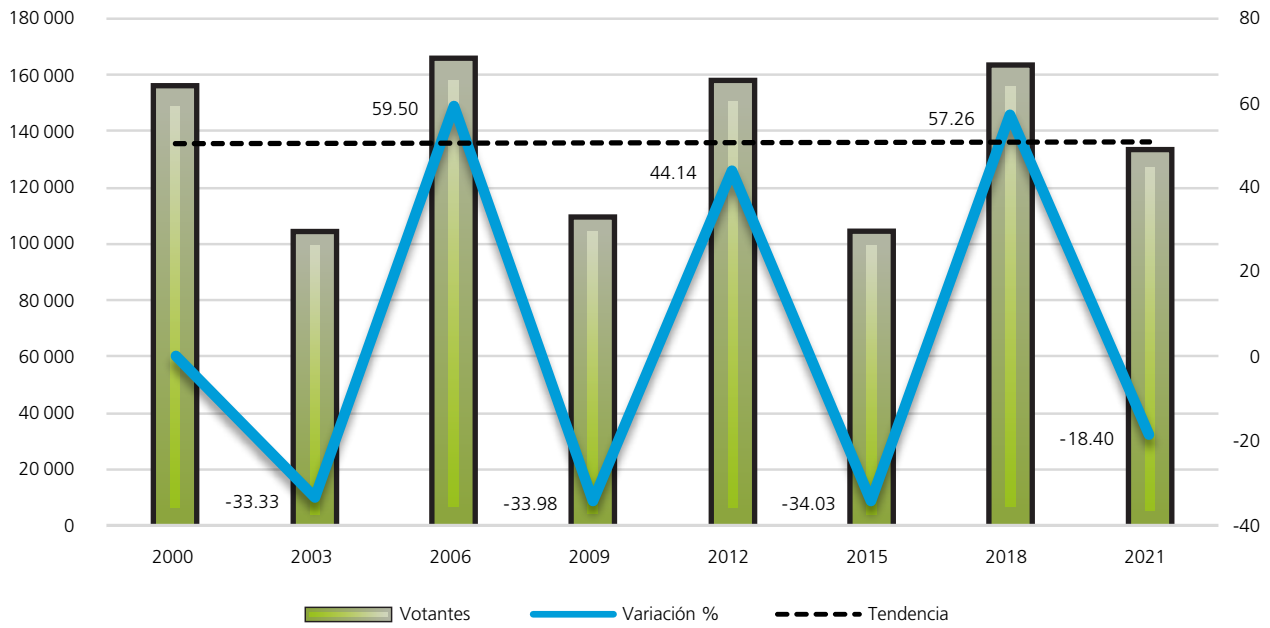

Procesos con elección de Jefatura de Gobierno

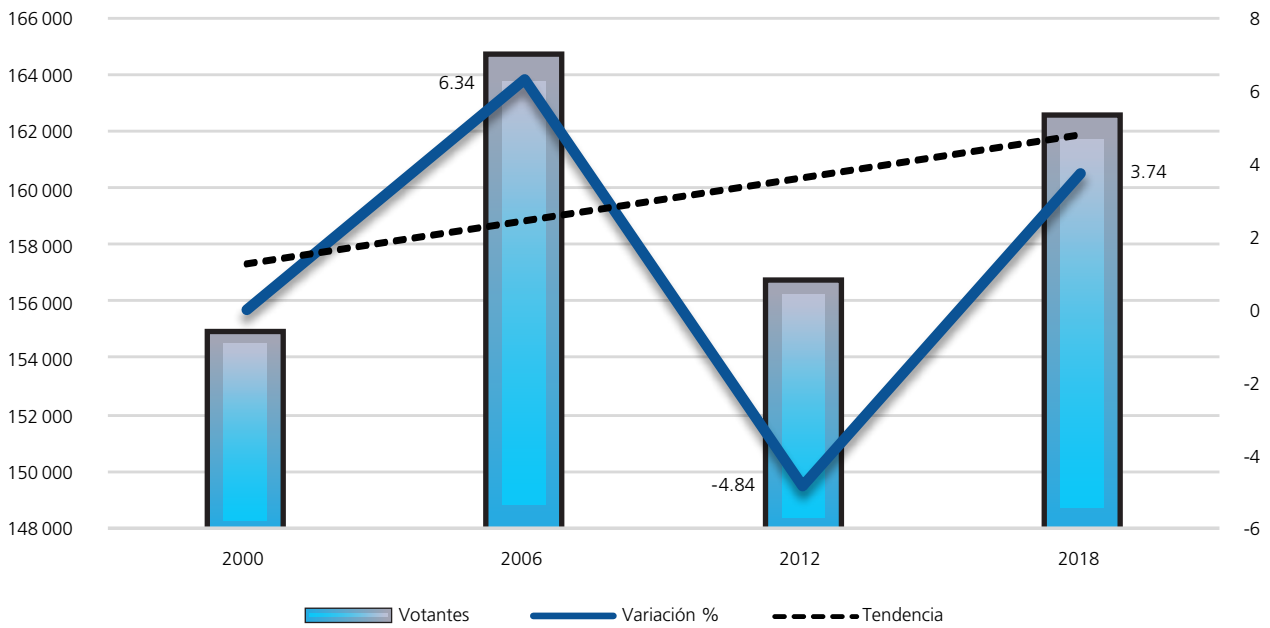

Procesos intermedios



FUENTE: Elaboradas por la DEOBYG con base en información relativa a las estadísticas de participación electoral de las elecciones locales de 2000 a 2021, cuya información fue adaptada al MGE 2021.

Composición de la lista nominal, votantes, no votantes y relación hombres-mujeres observada

Proceso electoral	Lista nominal		Votantes		No votantes		Relación hombres-mujeres		
	Mujeres	Hombres	Mujeres	Hombres	Mujeres	Hombres	Lista nominal	Votantes	No votantes
2000	112454	96508	85329	69415	27125	27093	86	81	100
2003	117197	101121	57741	45427	59456	55694	86	79	94
2006	122784	106119	91302	73253	31482	32866	86	80	104
2009	122639	105734	61441	47190	61198	58544	86	77	96
2012	118091	101817	84152	72433	33939	29384	86	86	87
2015	115549	98670	58778	44516	56771	54154	85	76	95
2018	116411	99089	90918	71522	25493	27567	85	79	108
2021	116417	99734	74150	58398	42267	41336	86	79	98
Promedio	117693	101099	75476	60269	42216	40830	86	80	98

Mujeres

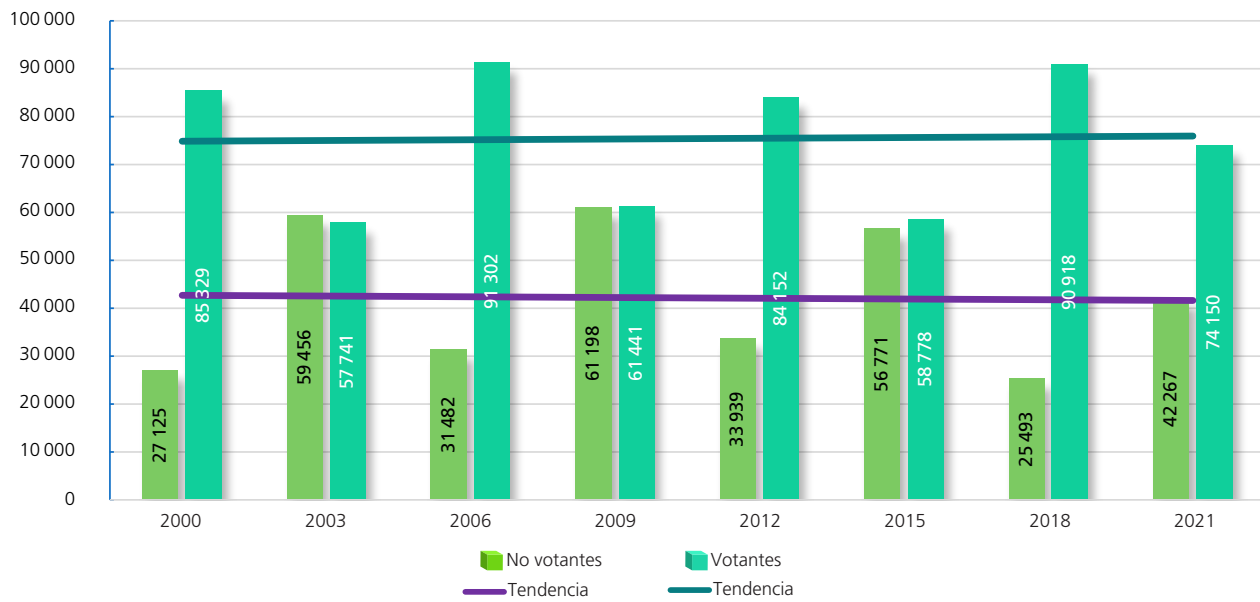

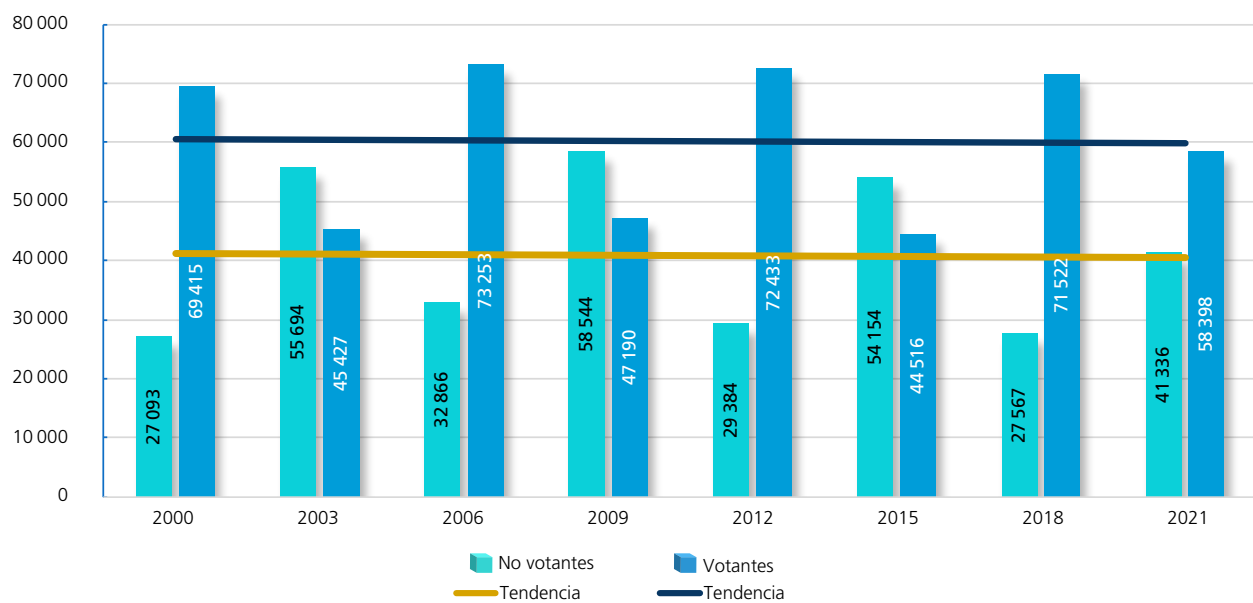

Hombres



FUENTE: Elaboradas por la DEOEYG con base en información relativa a las estadísticas de participación electoral de las elecciones locales de 2000 a 2021, cuya información fue adaptada al MGE 2021.

Participación y abstención según sexo (porcentaje)

 Proporción en la lista nominal, según sexo Participación Abstención				 Proporción en la lista nominal, según sexo Participación Abstención			
Mujeres				Hombres			
2000	53.82	75.88	24.12	2000	46.18	71.93	28.07
2003	53.68	49.27	50.73	2003	46.32	44.92	55.08
2006	53.64	74.36	25.64	2006	46.36	69.03	30.97
2009	53.70	50.10	49.90	2009	46.30	44.63	55.37
2012	53.70	71.26	28.74	2012	46.30	71.14	28.86
2015	53.94	51	49	2015	46.06	45.12	54.88
2018	54.02	78.10	21.90	2018	45.98	72.18	27.82
2021	53.86	63.69	36.31	2021	46.14	58.55	41.45
Promedio	53.80	64.19	35.81	Promedio	46.21	59.69	40.31

Participación y abstención por proceso según sexo (porcentaje)

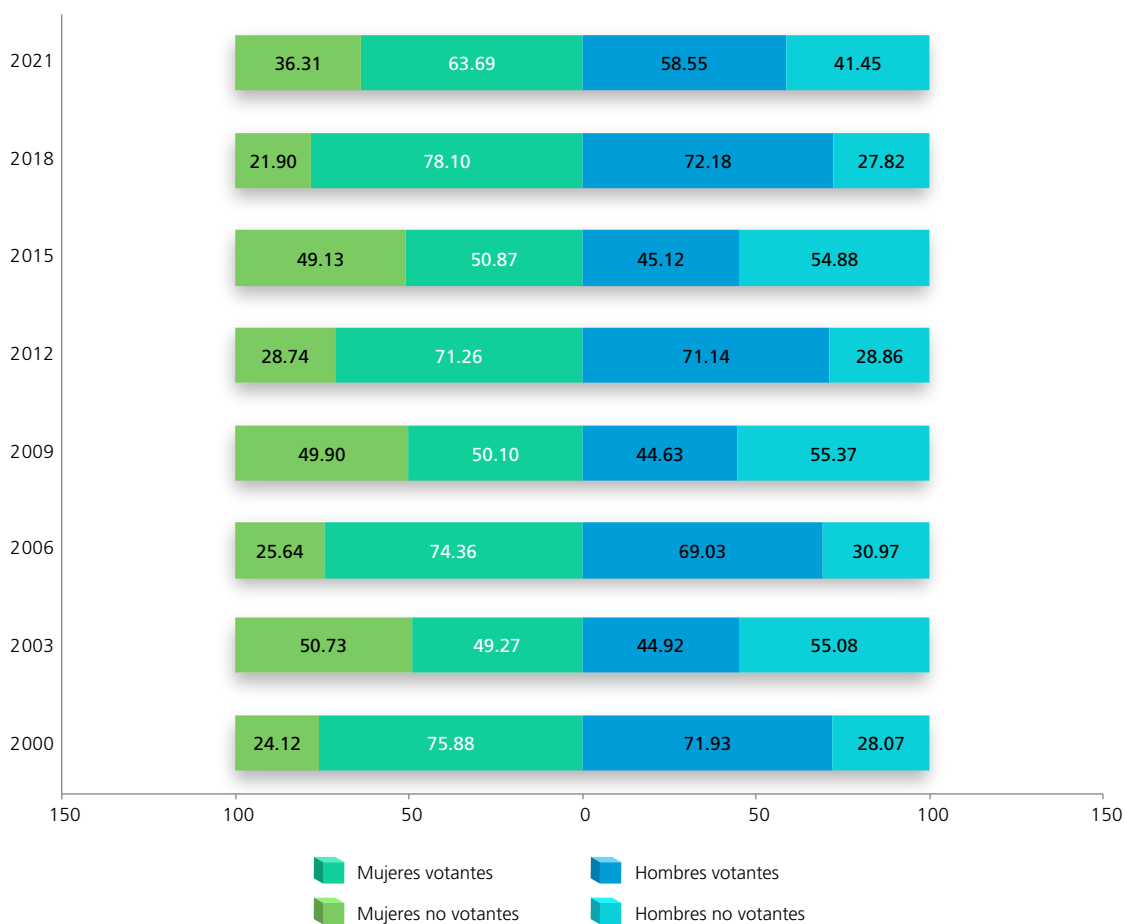

FUENTE: Elaboradas por la DEOEYG con base en información relativa a las estadísticas de participación electoral de las elecciones locales de 2000 a 2021, cuya información fue adaptada al MGE 2021.

Lista nominal según sexo y grupo etario (procesos con elección de Jefatura de Gobierno)

Grupo etario	2000			2006			2012			2018		
	Mujeres	Hombres	Total	Mujeres	Hombres	Total	Mujeres	Hombres	Total	Mujeres	Hombres	Total
18 a 19	4026	4015	8041	3802	3831	7633	3158	3337	6495	2966	3056	6022
(%)	3.58	4.16	3.85	3.10	3.61	3.33	2.67	3.28	2.95	2.55	3.08	2.79
20 a 24	14190	13811	28001	12299	12165	24464	10231	10127	20358	9014	9327	18341
(%)	12.62	14.31	13.40	10.02	11.46	10.69	8.66	9.95	9.26	7.74	9.41	8.51
25 a 29	15733	15051	30784	13976	13561	27537	11581	11541	23122	9940	10097	20037
(%)	13.99	15.60	14.73	11.38	12.78	12.03	9.81	11.33	10.52	8.54	10.19	9.30
30 a 34	12336	11537	23873	14519	14172	28691	12306	11834	24140	10250	9852	20102
(%)	10.97	11.96	11.42	11.82	13.36	12.53	10.42	11.62	10.98	8.80	9.94	9.33
35 a 39	11476	9450	20926	12096	11297	23393	12287	11598	23885	10776	9874	20650
(%)	10.21	9.79	10.01	9.85	10.65	10.22	10.41	11.39	10.86	9.26	9.97	9.58
40 a 44	11676	9032	20708	10959	9265	20224	10722	9596	20318	10968	9794	20762
(%)	10.38	9.36	9.91	8.93	8.73	8.84	9.08	9.42	9.24	9.42	9.88	9.63
45 a 49	11476	8857	20333	11242	8741	19983	9753	7976	17729	10419	8945	19364
(%)	10.20	9.18	9.73	9.16	8.24	8.73	8.26	7.83	8.06	8.95	9.03	8.99
50 a 54	9281	8011	17292	11239	8484	19723	10056	7713	17769	9134	7292	16426
(%)	8.25	8.30	8.28	9.15	7.99	8.62	8.52	7.58	8.08	7.85	7.36	7.62
55 a 59	6620	5629	12249	9313	7843	17156	10172	7561	17733	9383	6968	16351
(%)	5.89	5.83	5.86	7.58	7.39	7.49	8.61	7.43	8.06	8.06	7.03	7.59
60 a 64	4745	3854	8599	6855	5661	12516	8643	6858	15501	9516	6832	16348
(%)	4.22	3.99	4.12	5.58	5.33	5.47	7.32	6.74	7.05	8.17	6.90	7.59
65 y más	10895	7261	18156	16484	11099	27583	19182	13676	32858	24045	17052	41097
(%)	9.69	7.52	8.69	13.43	10.46	12.05	16.24	13.43	14.94	20.66	17.21	19.07
Total	112454	96508	208962	122784	106119	228903	118091	101817	219908	116411	99089	215500
(%)	100	100	100	100	100	100	100	100	100	100	100	100

Distribución de los grupos etarios en los procesos electorales

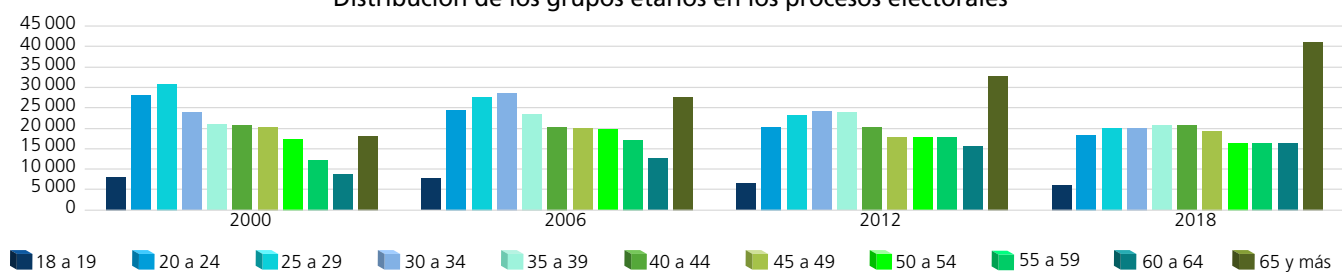

Dispersión porcentual de los grupos etarios por proceso electoral

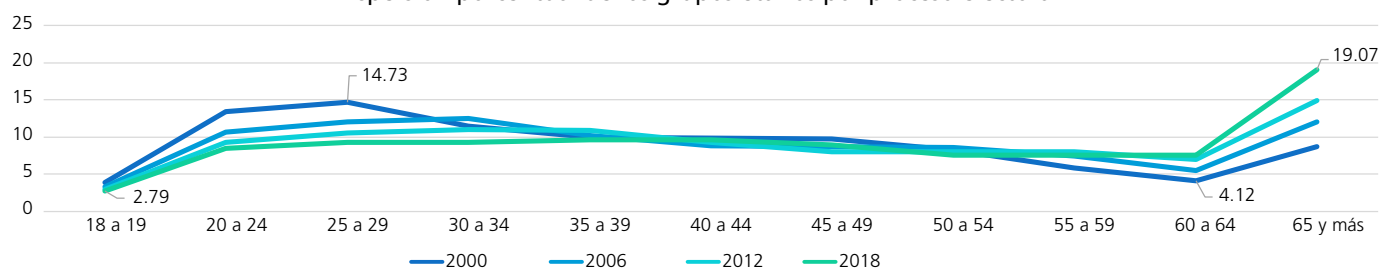

Comportamiento porcentual de los grupos etarios según sexo en los procesos electorales

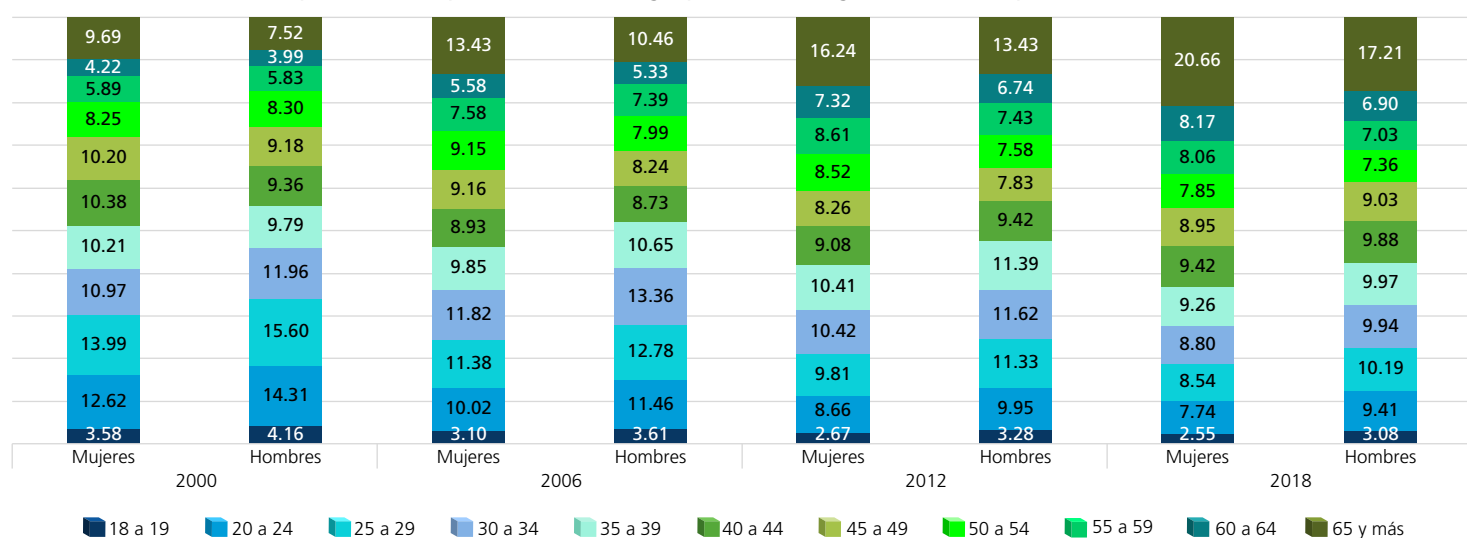

FUENTE: Elaboradas por la DEOEG con base en información relativa a las estadísticas de participación electoral de las elecciones locales de 2000 a 2021, cuya información fue adaptada al MGE 2021.

Lista nominal según sexo y grupo etario (procesos intermedios)

Grupo etario	2003			2009			2015			2021		
	Mujeres	Hombres	Total	Mujeres	Hombres	Total	Mujeres	Hombres	Total	Mujeres	Hombres	Total
18 a 19	3503	3536	7039	2949	2954	5903	2717	2819	5536	2436	2630	5066
(%)	2.99	3.50	3.22	2.40	2.79	2.58	2.35	2.86	2.58	2.09	2.64	2.34
20 a 24	13213	12937	26150	10981	10914	21895	9503	9782	19285	8456	8827	17283
(%)	11.28	12.80	11.98	8.95	10.32	9.59	8.23	9.91	9	7.26	8.85	8
25 a 29	14870	14756	29626	12753	12445	25198	10625	10557	21182	9488	9892	19380
(%)	12.69	14.59	13.57	10.40	11.77	11.03	9.20	10.70	9.89	8.15	9.92	8.97
30 a 34	13892	13247	27139	13488	13023	26511	11026	10711	21737	9908	9617	19525
(%)	11.85	13.10	12.43	11	12.32	11.61	9.54	10.86	10.15	8.51	9.64	9.03
35 a 39	11244	10042	21286	13143	12475	25618	11128	10237	21365	10303	9812	20115
(%)	9.59	9.93	9.75	10.72	11.80	11.22	9.63	10.38	9.97	8.85	9.84	9.31
40 a 44	11358	9039	20397	10811	9545	20356	11255	9949	21204	10648	9497	20145
(%)	9.69	8.94	9.34	8.82	9.03	8.91	9.74	10.08	9.90	9.15	9.52	9.32
45 a 49	11522	8776	20298	10634	8664	19298	9512	8026	17538	10851	9425	20276
(%)	9.83	8.68	9.30	8.67	8.19	8.45	8.23	8.13	8.19	9.32	9.45	9.38
50 a 54	10455	8374	18829	10928	8271	19199	9483	7329	16812	9545	8143	17688
(%)	8.92	8.28	8.62	8.91	7.82	8.41	8.21	7.43	7.85	8.20	8.16	8.18
55 a 59	7990	6757	14747	10335	7895	18230	9718	7064	16782	9019	6879	15898
(%)	6.82	6.68	6.76	8.43	7.47	7.98	8.41	7.16	7.83	7.75	6.90	7.35
60 a 64	5527	4664	10191	7915	6667	14582	9444	6862	16306	9121	6549	15670
(%)	4.72	4.61	4.67	6.45	6.31	6.39	8.17	6.95	7.61	7.83	6.57	7.25
65 y más	13623	8993	22616	18702	12881	31583	21138	15334	36472	26642	18463	45105
(%)	11.62	8.89	10.36	15.25	12.18	13.83	18.29	15.54	17.03	22.89	18.51	20.87
Total	117197	101121	218318	122639	105734	228373	115549	98670	214219	116417	99734	216151
(%)	100	100	100	100	100	100	100	100	100	100	100	100

Distribución de los grupos etarios en los procesos electorales

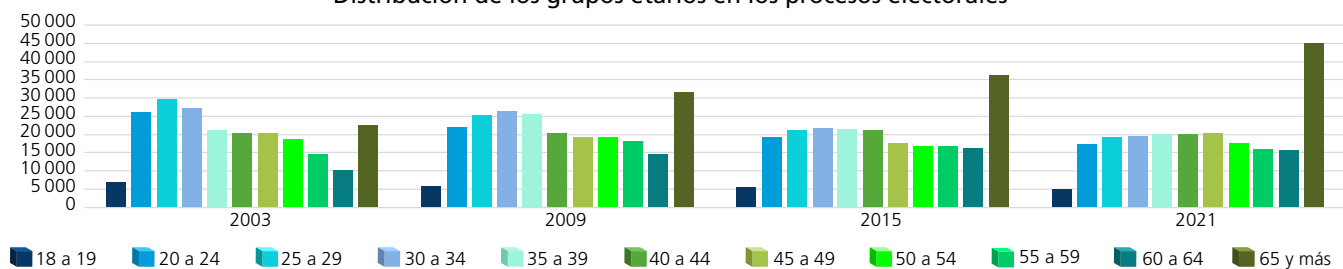

Dispersión porcentual de los grupos etarios por proceso electoral

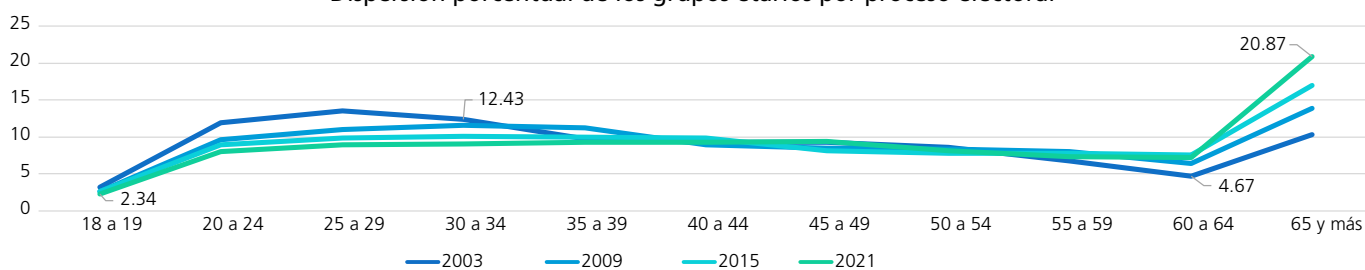

Comportamiento porcentual de los grupos etarios según sexo en los procesos electorales

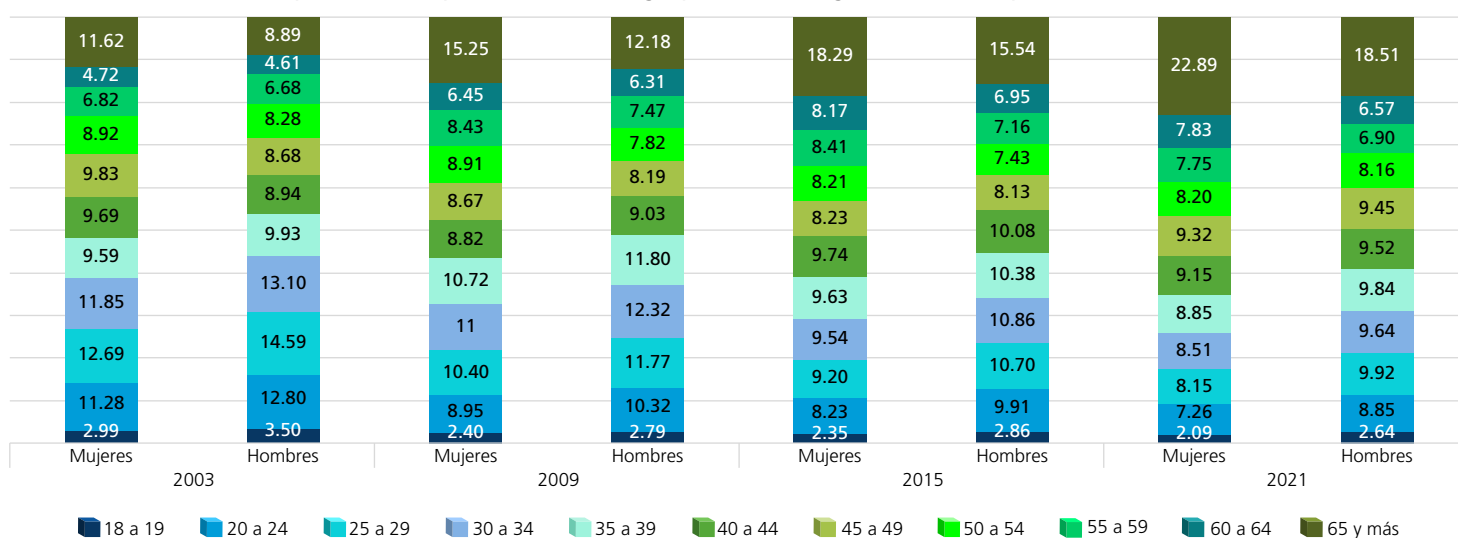

FUENTE: Elaboradas por la DEOEG con base en información relativa a las estadísticas de participación electoral de las elecciones locales de 2000 a 2021, cuya información fue adaptada al MGE 2021.

Personas votantes según sexo y grupo etario (procesos con elección de Jefatura de Gobierno)

Grupo etario	2000			2006			2012			2018		
	Mujeres	Hombres	Total	Mujeres	Hombres	Total	Mujeres	Hombres	Total	Mujeres	Hombres	Total
18 a 19	2 185	2 163	4 348	2 883	2 849	5 732	2 253	2 387	4 640	2 388	2 343	4 731
(%)	2.56	3.12	2.81	3.16	3.89	3.48	2.68	3.30	2.97	2.63	3.28	2.91
20 a 24	9 924	9 013	18 937	8 760	7 890	16 650	7 204	7 209	14 413	6 607	6 338	12 945
(%)	11.63	12.98	12.24	9.59	10.77	10.12	8.56	9.95	9.21	7.27	8.86	7.97
25 a 29	11 169	9 691	20 860	9 972	8 546	18 518	8 150	8 155	16 305	7 040	6 431	13 471
(%)	13.09	13.96	13.48	10.92	11.67	11.25	9.69	11.26	10.41	7.74	8.99	8.29
30 a 34	8 971	7 747	16 718	10 203	8 882	19 085	8 763	8 398	17 161	7 606	6 428	14 034
(%)	10.52	11.16	10.80	11.18	12.12	11.60	10.41	11.59	10.96	8.37	8.99	8.64
35 a 39	8 576	6 545	15 121	8 776	7 340	16 116	8 736	8 210	16 946	8 284	6 658	14 942
(%)	10.05	9.43	9.77	9.61	10.02	9.79	10.38	11.33	10.82	9.11	9.31	9.20
40 a 44	9 201	6 675	15 876	8 361	6 243	14 604	7 586	6 804	14 390	8 665	6 871	15 536
(%)	10.78	9.62	10.26	9.16	8.52	8.88	9.01	9.39	9.19	9.53	9.61	9.56
45 a 49	9 549	7 048	16 597	8 964	6 371	15 335	6 983	5 685	12 668	8 478	6 557	15 035
(%)	11.19	10.15	10.73	9.82	8.70	9.32	8.30	7.85	8.09	9.32	9.17	9.26
50 a 54	8 032	6 636	14 668	9 202	6 628	15 830	7 170	5 439	12 609	7 542	5 516	13 058
(%)	9.41	9.56	9.48	10.08	9.05	9.62	8.52	7.51	8.05	8.30	7.71	8.04
55 a 59	5 762	4 819	10 581	7 589	6 201	13 790	7 380	5 371	12 751	7 811	5 322	13 133
(%)	6.75	6.94	6.84	8.31	8.46	8.38	8.77	7.42	8.14	8.59	7.44	8.09
60 a 64	3 953	3 312	7 265	5 577	4 533	10 110	6 176	4 913	11 089	8 022	5 582	13 604
(%)	4.63	4.77	4.69	6.11	6.19	6.14	7.34	6.78	7.08	8.82	7.80	8.37
65 y más	8 007	5 766	13 773	11 015	7 770	18 785	13 751	9 862	23 613	18 475	13 476	31 951
(%)	9.39	8.31	8.90	12.06	10.61	11.42	16.34	13.62	15.08	20.32	18.84	19.67
Total	85 329	69 415	154 744	91 302	73 253	164 555	84 152	72 433	156 585	90 918	71 522	162 440
(%)	100	100	100	100	100	100	100	100	100	100	100	100

Distribución de los grupos etarios en los procesos electorales

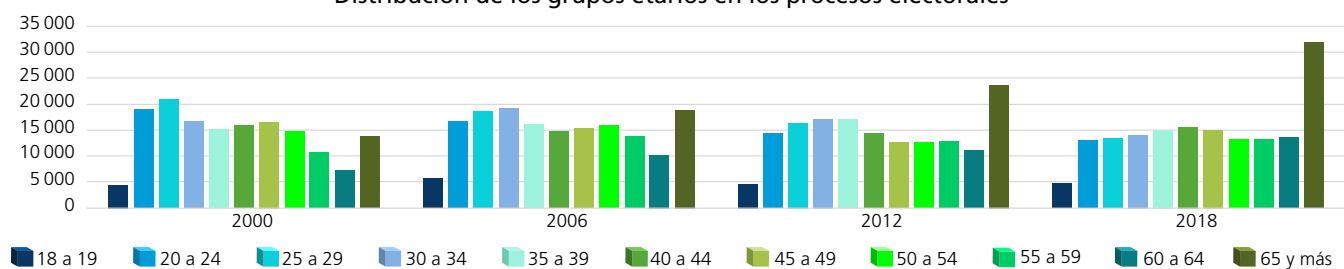

Dispersión porcentual de los grupos etarios por proceso electoral

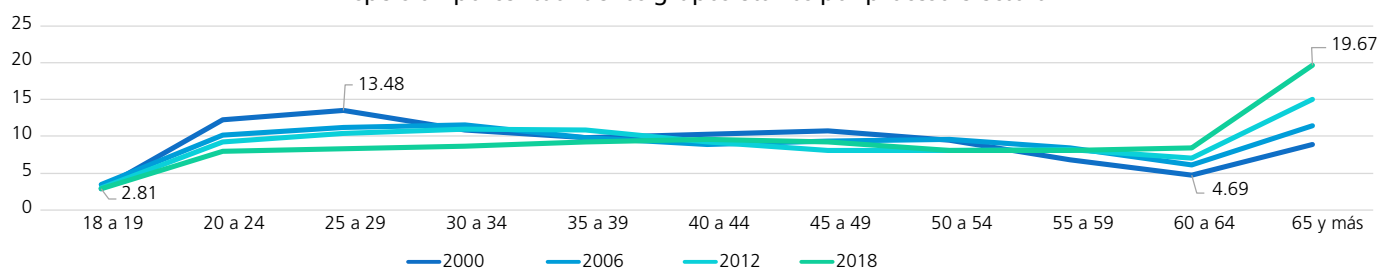

Comportamiento porcentual de los grupos etarios según sexo en los procesos electorales

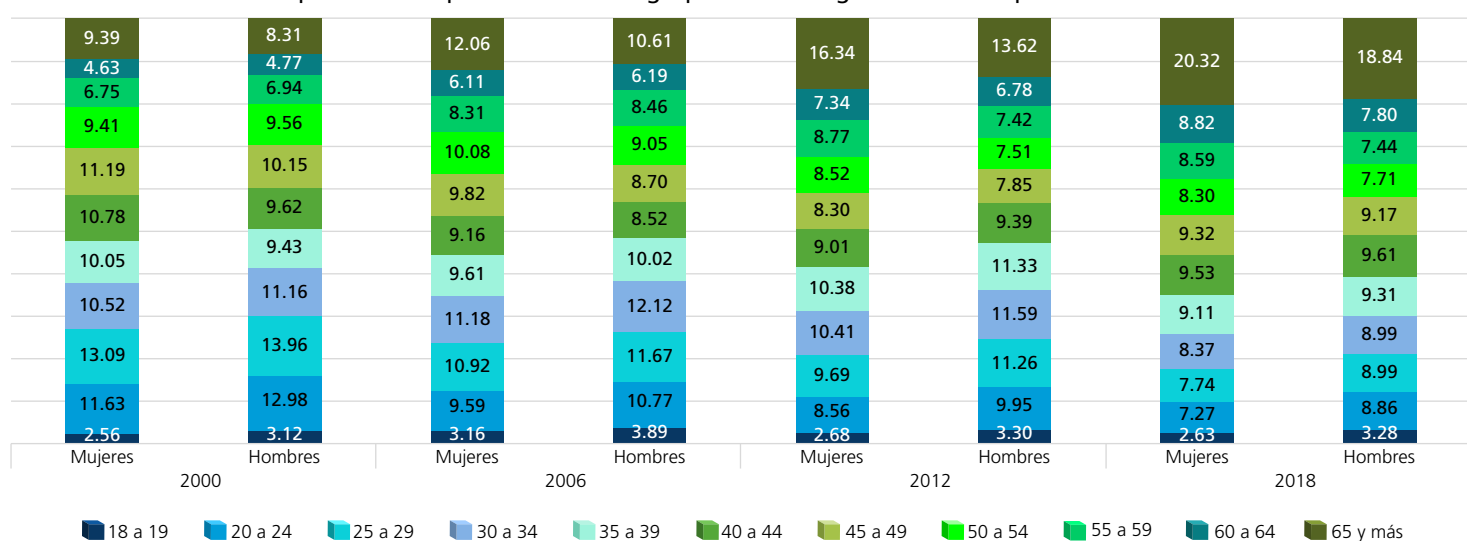

FUENTE: Elaboradas por la DEOEG con base en información relativa a las estadísticas de participación electoral de las elecciones locales de 2000 a 2021, cuya información fue adaptada al MGE 2021.

Personas votantes según sexo y grupo etario
(procesos intermedios)

Grupo etario	2003			2009			2015			2021		
	Mujeres	Hombres	Total	Mujeres	Hombres	Total	Mujeres	Hombres	Total	Mujeres	Hombres	Total
18 a 19	1215	1211	2426	1492	1398	2890	1378	1359	2737	1591	1662	3253
(%)	2.10	2.66	2.35	2.43	2.96	2.66	2.35	3.05	2.65	2.15	2.85	2.45
20 a 24	5487	4632	10119	4505	3965	8470	3666	3456	7122	4614	4427	9041
(%)	9.50	10.20	9.81	7.33	8.40	7.80	6.24	7.77	6.90	6.22	7.58	6.82
25 a 29	5765	4987	10752	5212	4067	9279	3782	3157	6939	4773	4362	9135
(%)	9.99	10.98	10.42	8.48	8.62	8.54	6.43	7.09	6.72	6.44	7.47	6.89
30 a 34	5647	4700	10347	5649	4484	10133	4305	3313	7618	5033	4261	9294
(%)	9.78	10.35	10.03	9.20	9.50	9.33	7.32	7.44	7.38	6.79	7.30	7.01
35 a 39	5008	3772	8780	5865	4559	10424	4999	3711	8710	5805	4703	10508
(%)	8.67	8.30	8.51	9.55	9.66	9.59	8.51	8.34	8.43	7.83	8.05	7.93
40 a 44	5718	3979	9697	5434	3866	9300	5726	4141	9867	6536	5131	11667
(%)	9.90	8.76	9.40	8.85	8.19	8.56	9.74	9.30	9.55	8.81	8.79	8.80
45 a 49	6515	4528	11043	5790	4061	9851	5201	3815	9016	7222	5723	12945
(%)	11.28	9.97	10.70	9.42	8.61	9.07	8.85	8.57	8.73	9.74	9.80	9.77
50 a 54	6495	4799	11294	6508	4494	11002	5374	3687	9061	6777	5291	12068
(%)	11.25	10.56	10.95	10.59	9.53	10.13	9.14	8.28	8.77	9.14	9.06	9.10
55 a 59	5090	4221	9311	6544	4723	11267	5896	3992	9888	6562	4674	11236
(%)	8.82	9.29	9.03	10.65	10.01	10.37	10.03	8.97	9.57	8.85	8	8.48
60 a 64	3510	3097	6607	5052	4258	9310	6085	4255	10340	6844	4748	11592
(%)	6.08	6.82	6.40	8.22	9.02	8.57	10.35	9.56	10.01	9.23	8.13	8.75
65 y más	7291	5501	12792	9390	7315	16705	12366	9630	21996	18393	13416	31809
(%)	12.63	12.11	12.40	15.28	15.50	15.38	21.04	21.63	21.29	24.80	22.97	24
Total	57741	45427	103168	61441	47190	108631	58778	44516	103294	74150	58398	132548
(%)	100	100	100	100	100	100	100	100	100	100	100	100

Distribución de los grupos etarios en los procesos electorales

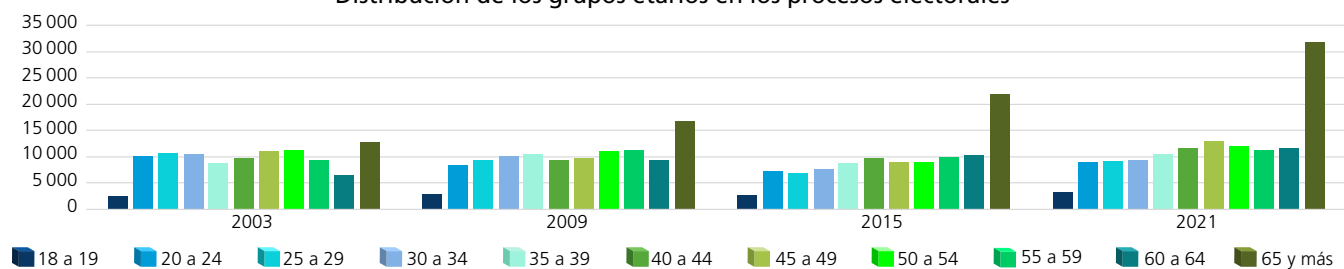

Dispersión porcentual de los grupos etarios por proceso electoral

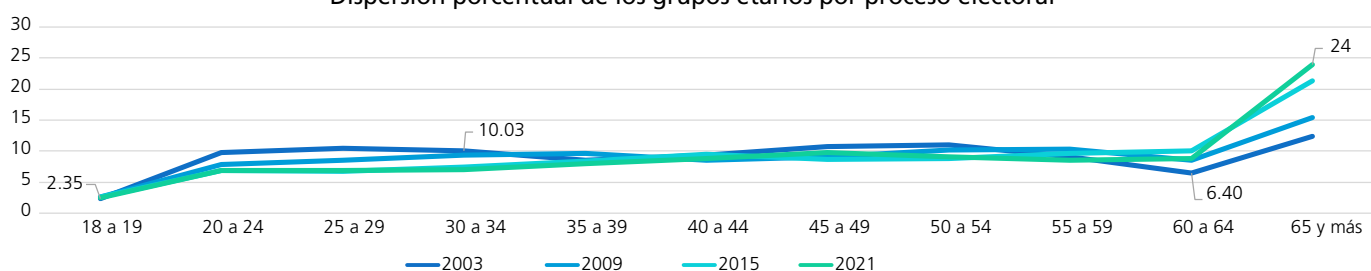

Comportamiento porcentual de los grupos etarios según sexo en los procesos electorales

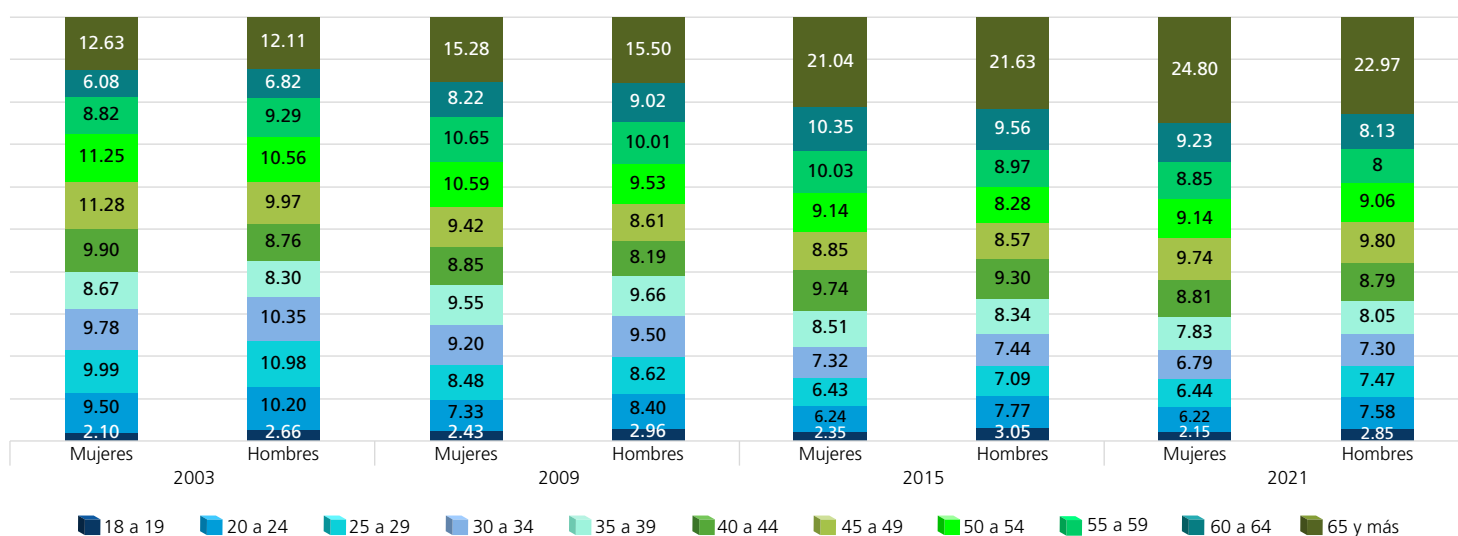

FUENTE: Elaboradas por la DEOEG con base en información relativa a las estadísticas de participación electoral de las elecciones locales de 2000 a 2021, cuya información fue adaptada al MGE 2021.

Personas no votantes según sexo y grupo etario
(procesos con elección de Jefatura de Gobierno)

Grupo etario	2000			2006			2012			2018		
	Mujeres	Hombres	Total	Mujeres	Hombres	Total	Mujeres	Hombres	Total	Mujeres	Hombres	Total
18 a 19	1841	1852	3693	919	982	1901	905	950	1855	578	713	1291
(%)	6.79	6.84	6.81	2.92	2.99	2.96	2.67	3.23	2.93	2.27	2.59	2.43
20 a 24	4266	4798	9064	3539	4275	7814	3027	2918	5945	2407	2989	5396
(%)	15.73	17.71	16.72	11.24	13.01	12.14	8.92	9.93	9.39	9.44	10.84	10.17
25 a 29	4564	5360	9924	4004	5015	9019	3431	3386	6817	2900	3666	6566
(%)	16.83	19.78	18.30	12.72	15.26	14.02	10.11	11.52	10.76	11.38	13.30	12.37
30 a 34	3365	3790	7155	4316	5290	9606	3543	3436	6979	2644	3424	6068
(%)	12.41	13.99	13.20	13.71	16.09	14.93	10.44	11.70	11.02	10.37	12.42	11.44
35 a 39	2900	2905	5805	3320	3957	7277	3551	3388	6939	2492	3216	5708
(%)	10.69	10.72	10.71	10.55	12.04	11.31	10.46	11.53	10.96	9.78	11.67	10.76
40 a 44	2475	2357	4832	2598	3022	5620	3136	2792	5928	2303	2923	5226
(%)	9.12	8.70	8.91	8.25	9.19	8.73	9.24	9.50	9.36	9.03	10.60	9.85
45 a 49	1927	1809	3736	2278	2370	4648	2770	2291	5061	1941	2388	4329
(%)	7.10	6.68	6.89	7.23	7.21	7.22	8.16	7.80	7.99	7.61	8.66	8.16
50 a 54	1249	1375	2624	2037	1856	3893	2886	2274	5160	1592	1776	3368
(%)	4.60	5.07	4.84	6.47	5.65	6.05	8.50	7.74	8.15	6.24	6.44	6.35
55 a 59	858	810	1668	1724	1642	3366	2792	2190	4982	1572	1646	3218
(%)	3.16	2.99	3.08	5.48	5	5.23	8.23	7.45	7.87	6.17	5.97	6.06
60 a 64	792	542	1334	1278	1128	2406	2467	1945	4412	1494	1250	2744
(%)	2.92	2	2.46	4.06	3.43	3.74	7.27	6.62	6.97	5.86	4.54	5.17
65 y más	2888	1495	4383	5469	3329	8798	5431	3814	9245	5570	3576	9146
(%)	10.65	5.52	8.08	17.37	10.13	13.67	16	12.98	14.60	21.85	12.97	17.24
Total	27125	27093	54218	31482	32866	64348	33939	29384	63323	25493	27567	53060
(%)	100	100	100	100	100	100	100	100	100	100	100	100

Distribución de los grupos etarios en los procesos electorales

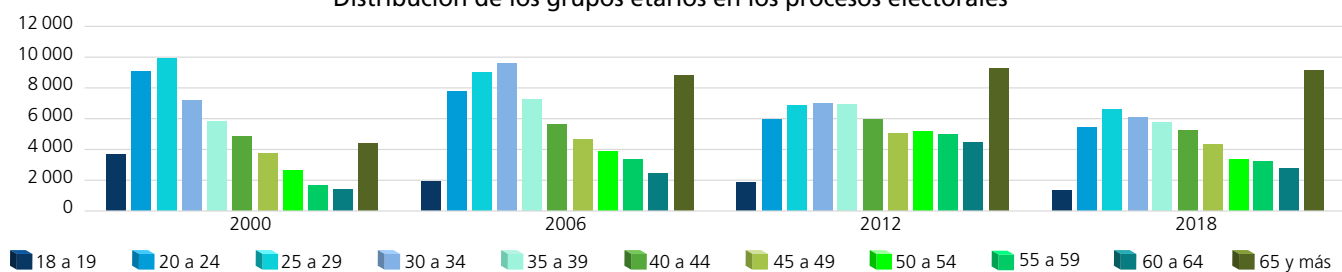

Dispersión porcentual de los grupos etarios por proceso electoral

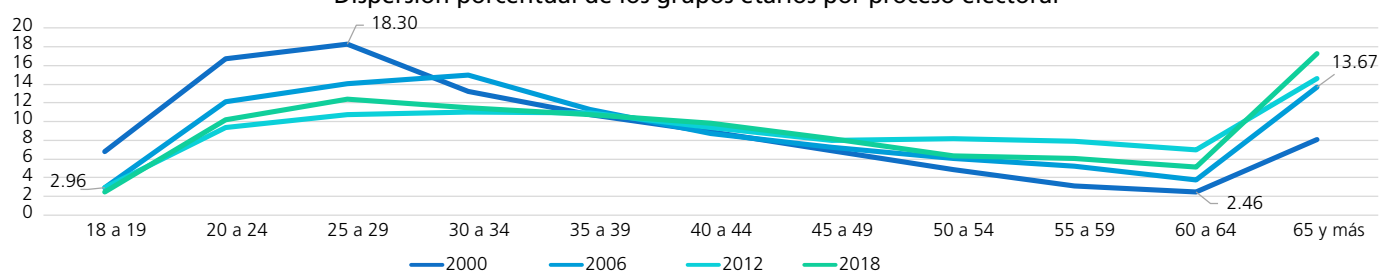

Comportamiento porcentual de los grupos etarios según sexo en los procesos electorales

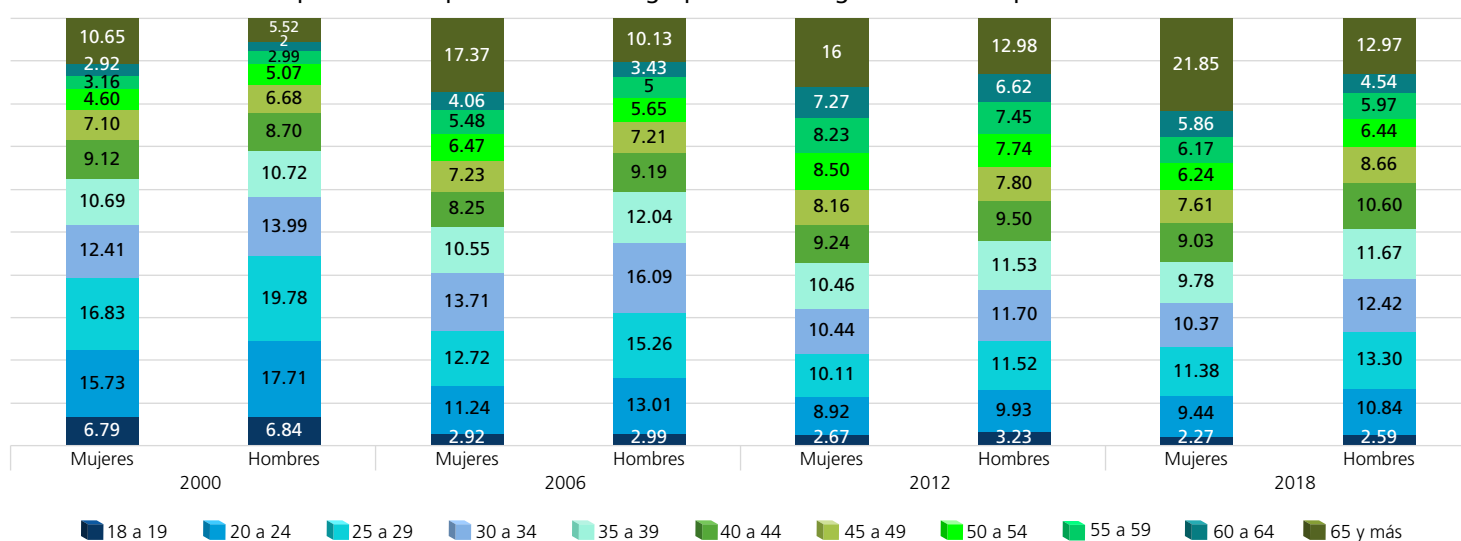

FUENTE: Elaboradas por la DEOEG con base en información relativa a las estadísticas de participación electoral de las elecciones locales de 2000 a 2021, cuya información fue adaptada al MGE 2021.

Personas no votantes según sexo y grupo etario (procesos intermedios)

Grupo etario	2003			2009			2015			2021		
	Mujeres	Hombres	Total	Mujeres	Hombres	Total	Mujeres	Hombres	Total	Mujeres	Hombres	Total
18 a 19	2288	2325	4613	1457	1556	3013	1339	1460	2799	845	968	1813
(%)	3.85	4.17	4.01	2.38	2.66	2.52	2.36	2.70	2.52	2	2.34	2.17
20 a 24	7726	8305	16031	6476	6949	13425	5837	6326	12163	3842	4400	8242
(%)	12.99	14.91	13.92	10.58	11.87	11.21	10.28	11.68	10.97	9.09	10.64	9.86
25 a 29	9105	9769	18874	7541	8378	15919	6843	7400	14243	4715	5530	10245
(%)	15.31	17.54	16.39	12.32	14.31	13.29	12.05	13.66	12.84	11.15	13.38	12.25
30 a 34	8245	8547	16792	7839	8539	16378	6721	7398	14119	4875	5356	10231
(%)	13.87	15.35	14.58	12.81	14.59	13.68	11.84	13.66	12.73	11.53	12.96	12.24
35 a 39	6236	6270	12506	7278	7916	15194	6129	6526	12655	4498	5109	9607
(%)	10.49	11.26	10.86	11.89	13.52	12.69	10.80	12.05	11.41	10.64	12.36	11.49
40 a 44	5640	5060	10700	5377	5679	11056	5529	5808	11337	4112	4366	8478
(%)	9.49	9.09	9.29	8.79	9.70	9.23	9.74	10.73	10.22	9.73	10.56	10.14
45 a 49	5007	4248	9255	4844	4603	9447	4311	4211	8522	3629	3702	7331
(%)	8.42	7.63	8.04	7.92	7.86	7.89	7.59	7.78	7.68	8.59	8.96	8.77
50 a 54	3960	3575	7535	4420	3777	8197	4109	3642	7751	2768	2852	5620
(%)	6.66	6.42	6.55	7.22	6.45	6.85	7.24	6.73	6.99	6.55	6.90	6.72
55 a 59	2900	2536	5436	3791	3172	6963	3822	3072	6894	2457	2205	4662
(%)	4.88	4.55	4.72	6.19	5.42	5.81	6.73	5.67	6.21	5.81	5.33	5.58
60 a 64	2017	1567	3584	2863	2409	5272	3359	2607	5966	2277	1801	4078
(%)	3.39	2.81	3.11	4.68	4.11	4.40	5.92	4.81	5.38	5.39	4.36	4.88
65 y más	6332	3492	9824	9312	5566	14878	8772	5704	14476	8249	5047	13296
(%)	10.65	6.27	8.53	15.22	9.51	12.43	15.45	10.53	13.05	19.52	12.21	15.90
Total	59456	55694	115150	61198	58544	119742	56771	54154	110925	42267	41336	83603
(%)	100	100	100	100	100	100	100	100	100	100	100	100

Distribución de los grupos etarios en los procesos electorales

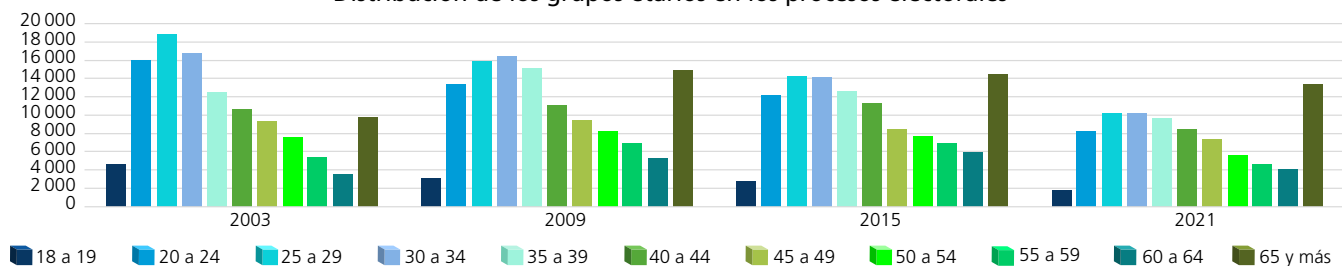

Dispersión porcentual de los grupos etarios por proceso electoral

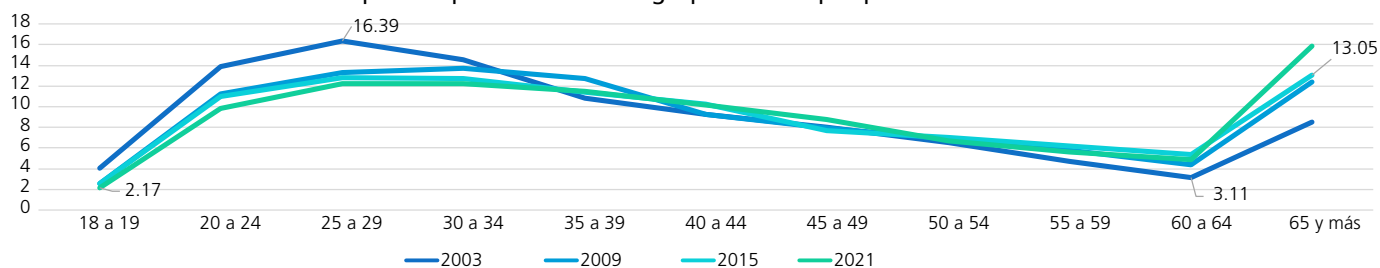

Comportamiento porcentual de los grupos etarios según sexo en los procesos electorales

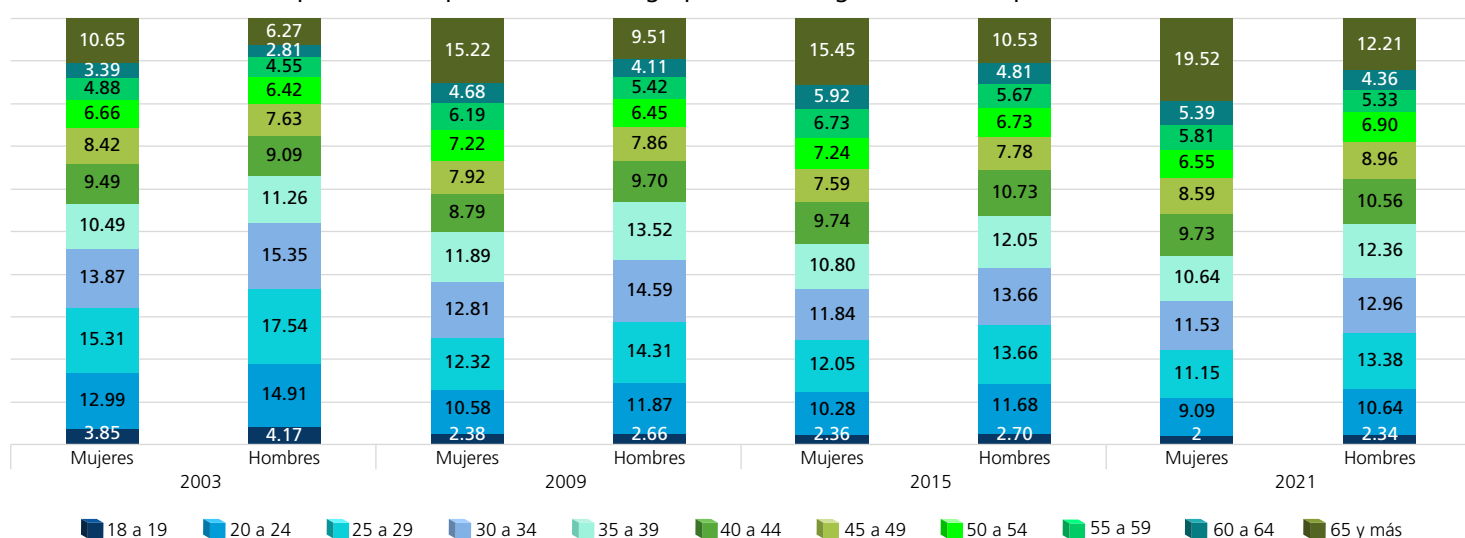

FUENTE: Elaboradas por la DEOEG con base en información relativa a las estadísticas de participación electoral de las elecciones locales de 2000 a 2021, cuya información fue adaptada al MGE 2021.

Participación según sexo y grupo etario (porcentaje)



Mujeres

	2000	2003	2006	2009	2012	2015	2018	2021	Promedio (elecciones con Jefatura de Gobierno)	Promedio (elecciones intermedias)	Promedio general
18 a 19	54.27	34.68	75.83	50.59	71.34	50.72	80.51	65.31	70.49	50.33	60.41
20 a 24	69.94	41.53	71.23	41.03	70.41	38.58	73.30	54.56	71.22	43.93	57.57
25 a 29	70.99	38.77	71.35	40.87	70.37	35.60	70.82	50.31	70.88	41.39	56.14
30 a 34	72.72	40.65	70.27	41.88	71.21	39.04	74.20	50.80	72.10	43.09	57.60
35 a 39	74.73	44.54	72.55	44.62	71.10	44.92	76.87	56.34	73.81	47.61	60.71
40 a 44	78.80	50.34	76.29	50.26	70.75	50.88	79	61.38	76.21	53.22	64.71
45 a 49	83.21	56.54	79.74	54.45	71.60	54.68	81.37	66.56	78.98	58.06	68.52
50 a 54	86.54	62.12	81.88	59.55	71.30	56.67	82.57	71	80.57	62.34	71.45
55 a 59	87.04	63.70	81.49	63.32	72.55	60.67	83.25	72.76	81.08	65.11	73.10
60 a 64	83.31	63.51	81.36	63.83	71.46	64.43	84.30	75.04	80.11	66.70	73.41
65 y más	73.49	53.52	66.82	50.21	71.69	58.50	76.84	69.04	72.21	57.82	65.01



Hombres

	2000	2003	2006	2009	2012	2015	2018	2021	Promedio (elecciones con Jefatura de Gobierno)	Promedio (elecciones intermedias)	Promedio general
18 a 19	53.87	34.25	74.37	47.33	71.53	48.21	76.67	63.19	69.11	48.25	58.68
20 a 24	65.26	35.80	64.86	36.33	71.19	35.33	67.95	50.15	67.32	39.40	53.36
25 a 29	64.39	33.80	63.02	32.68	70.66	29.90	63.69	44.10	65.44	35.12	50.28
30 a 34	67.15	35.48	62.67	34.43	70.97	30.93	65.25	44.31	66.51	36.29	51.40
35 a 39	69.26	37.56	64.97	36.55	70.79	36.25	67.43	47.93	68.11	39.57	53.84
40 a 44	73.90	44.02	67.38	40.50	70.90	41.62	70.16	54.03	70.59	45.04	57.81
45 a 49	79.58	51.60	72.89	46.87	71.28	47.53	73.30	60.72	74.26	51.68	62.97
50 a 54	82.84	57.31	78.12	54.33	70.52	50.31	75.64	64.98	76.78	56.73	66.76
55 a 59	85.61	62.47	79.06	59.82	71.04	56.51	76.38	67.95	78.02	61.69	69.86
60 a 64	85.94	66.40	80.07	63.87	71.64	62.01	81.70	72.50	79.84	66.20	73.02
65 y más	79.41	61.17	70.01	56.79	72.11	62.80	79.03	72.66	75.14	63.36	69.25

Mujeres

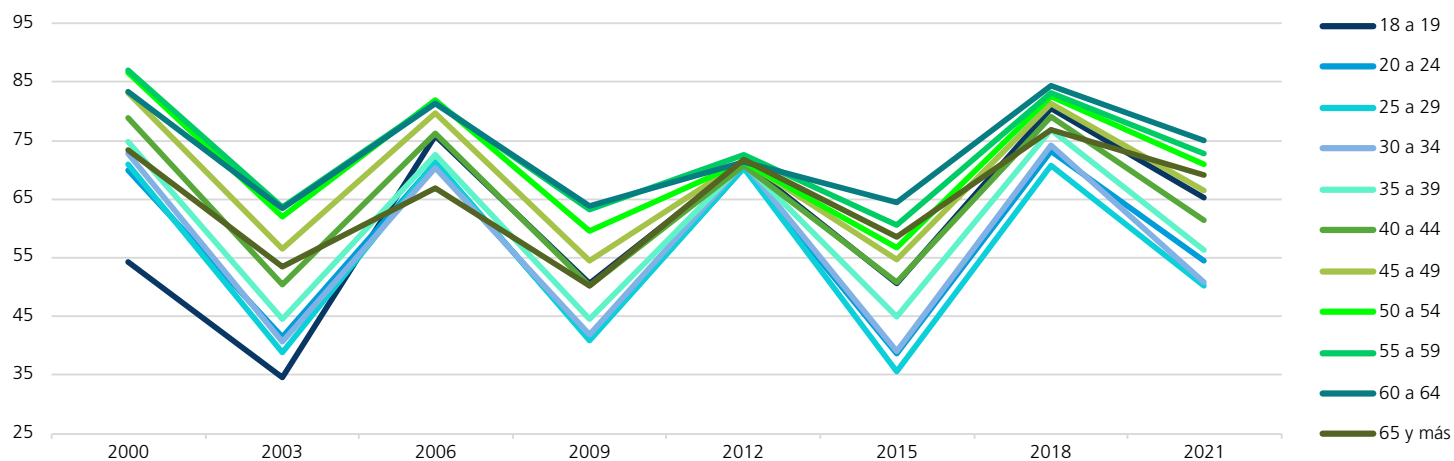

Hombres

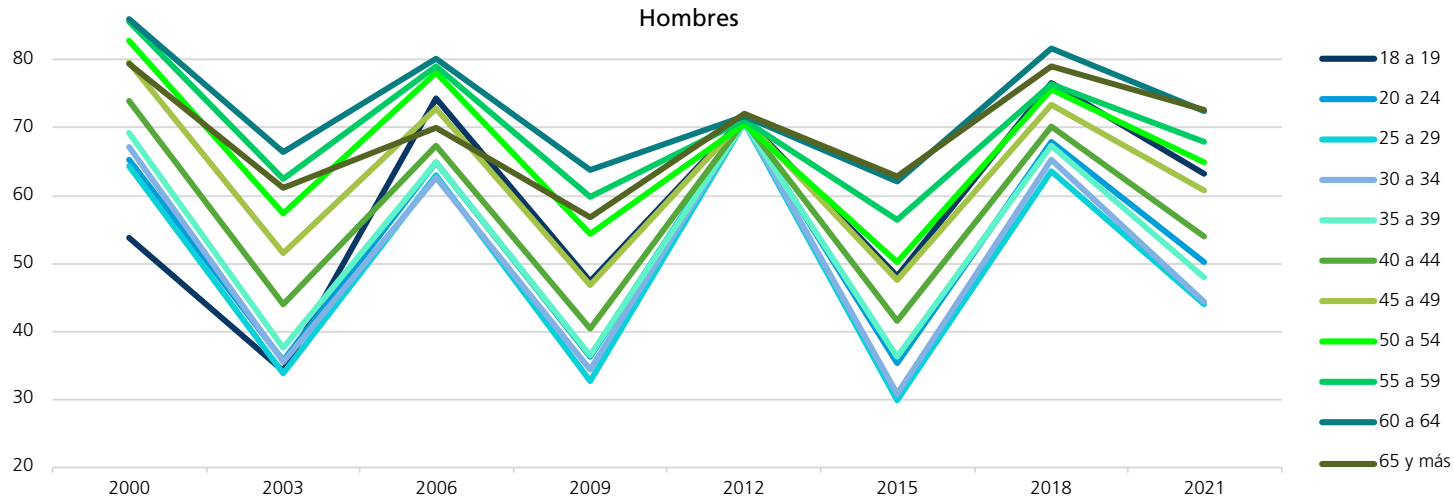

FUENTE: Elaboradas por la DEOEYG con base en información relativa a las estadísticas de participación electoral de las elecciones locales de 2000 a 2021, cuya información fue adaptada al MGE 2021.

Comportamiento de la participación por sección electoral

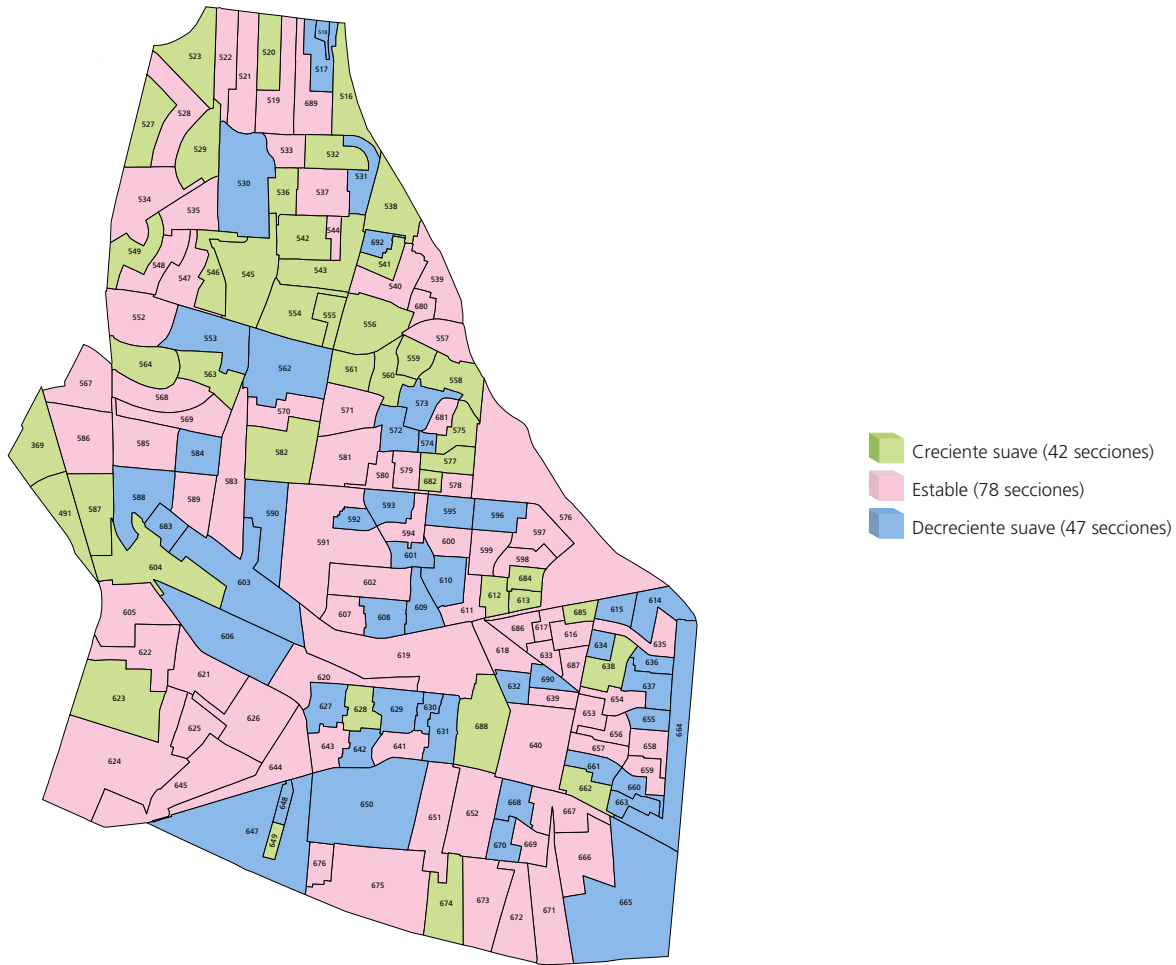

Gran grupo etario y sexo más participativo a lo largo de los procesos electorales por sección electoral

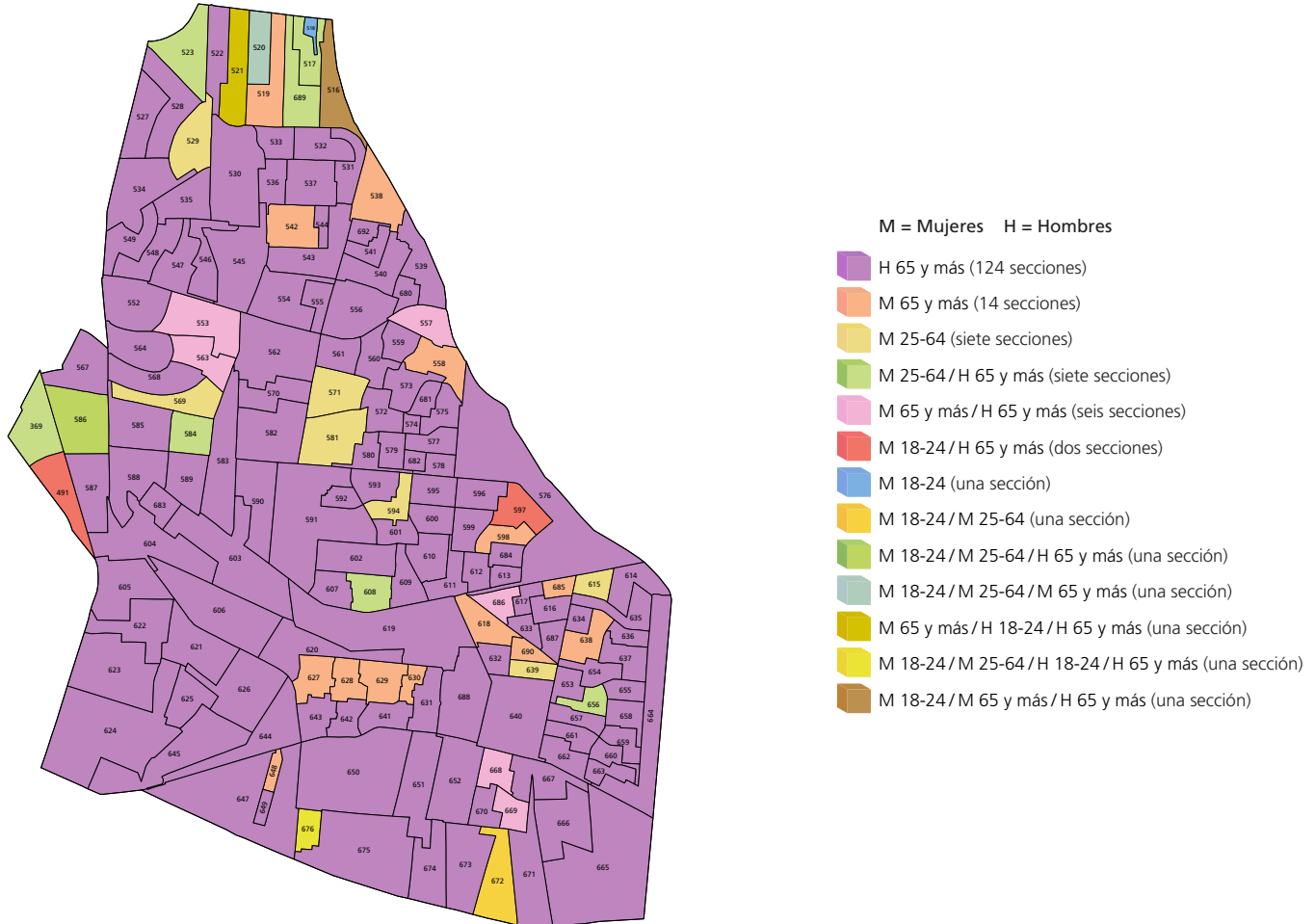

NOTA: El cálculo del comportamiento de la participación de las secciones 517, 528, 574, 593, 527 y 680 se realizó con información parcial, véase la nota metodológica.

FUENTE: Elaborados por la DEOEG con base en información relativa a las estadísticas de participación electoral de las elecciones locales de 2000 a 2021, cuya información fue adaptada al MGE 2021.

Distrito electoral local 31

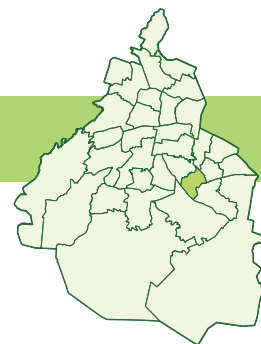

Participación

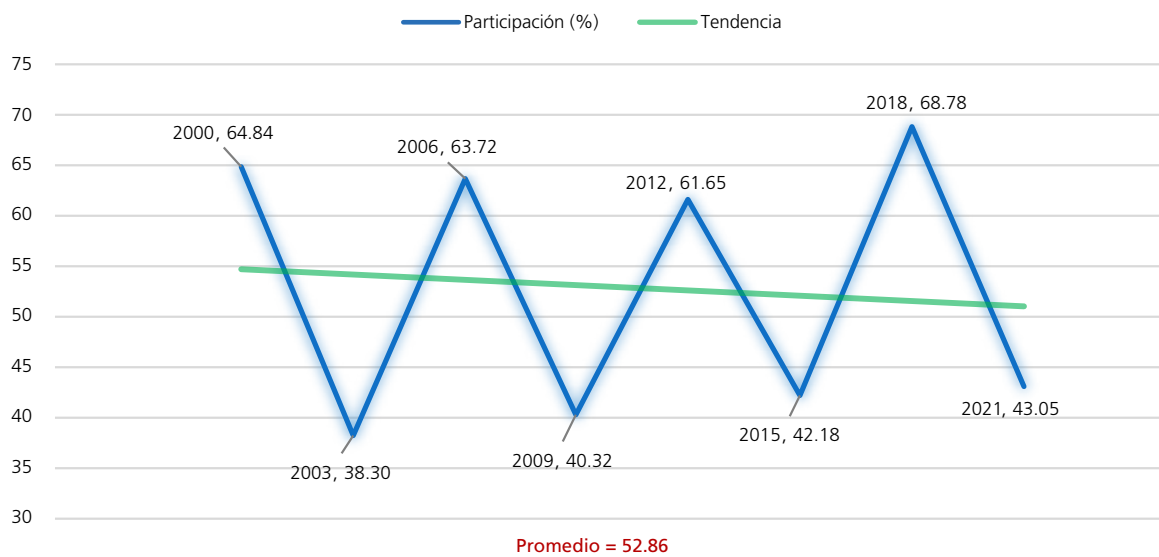

Procesos con elección de Jefatura de Gobierno

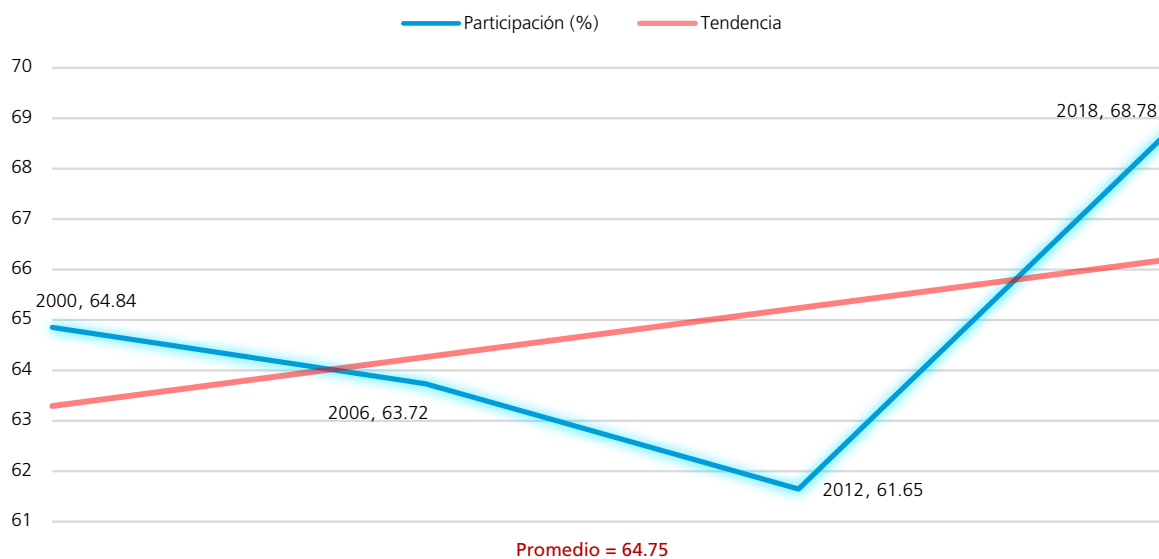

Procesos intermedios

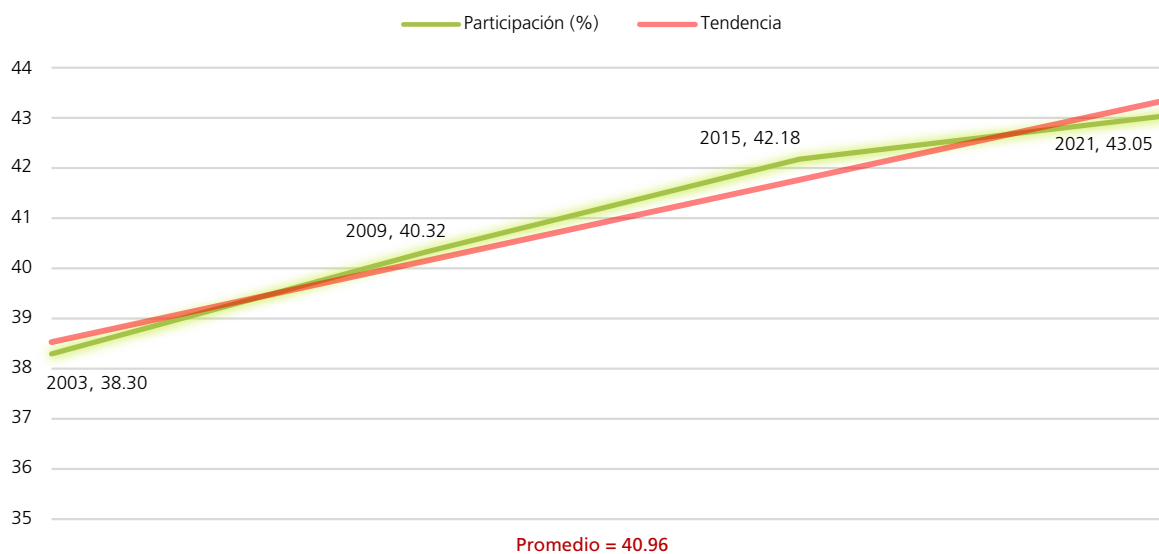

FUENTE: Elaboradas por la DEOEYG con base en información relativa a las estadísticas de participación electoral de las elecciones locales de 2000 a 2021, cuya información fue adaptada al MGE 2021.

Personas votantes

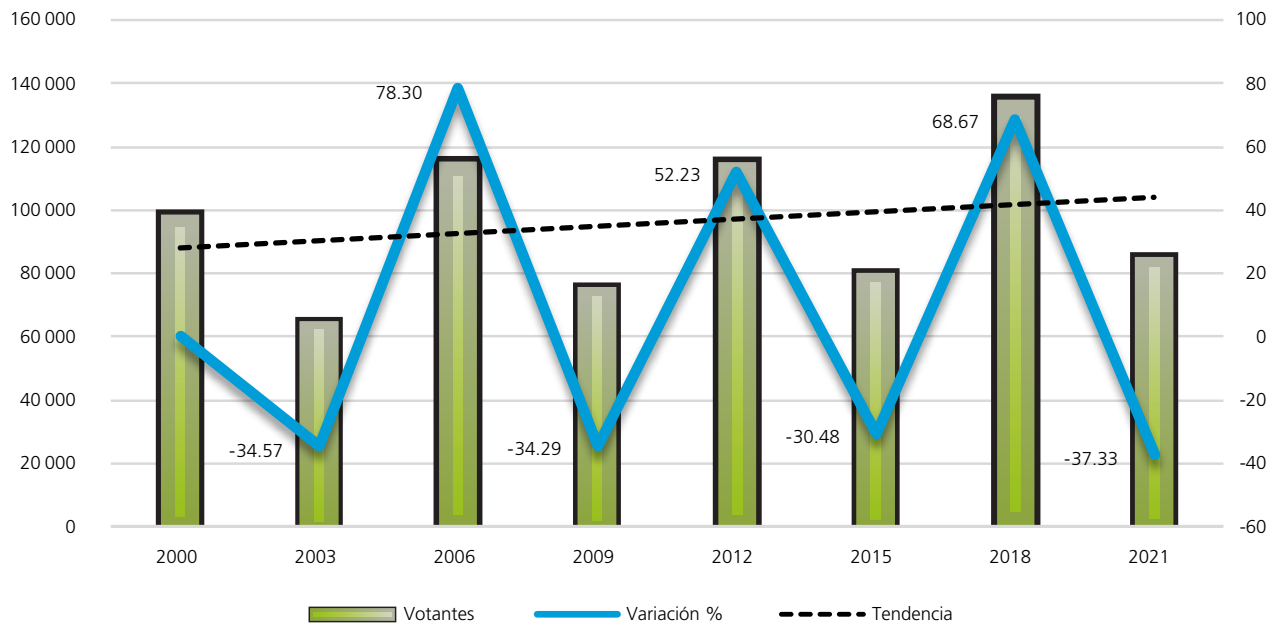

Procesos con elección de Jefatura de Gobierno

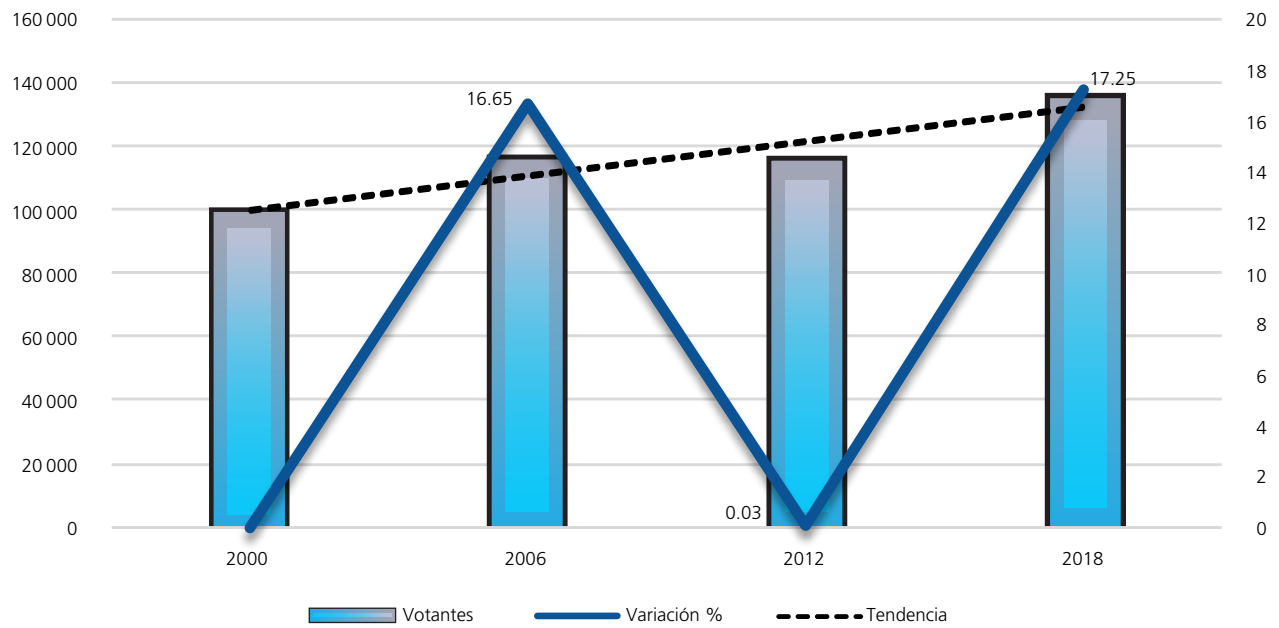

Procesos intermedios

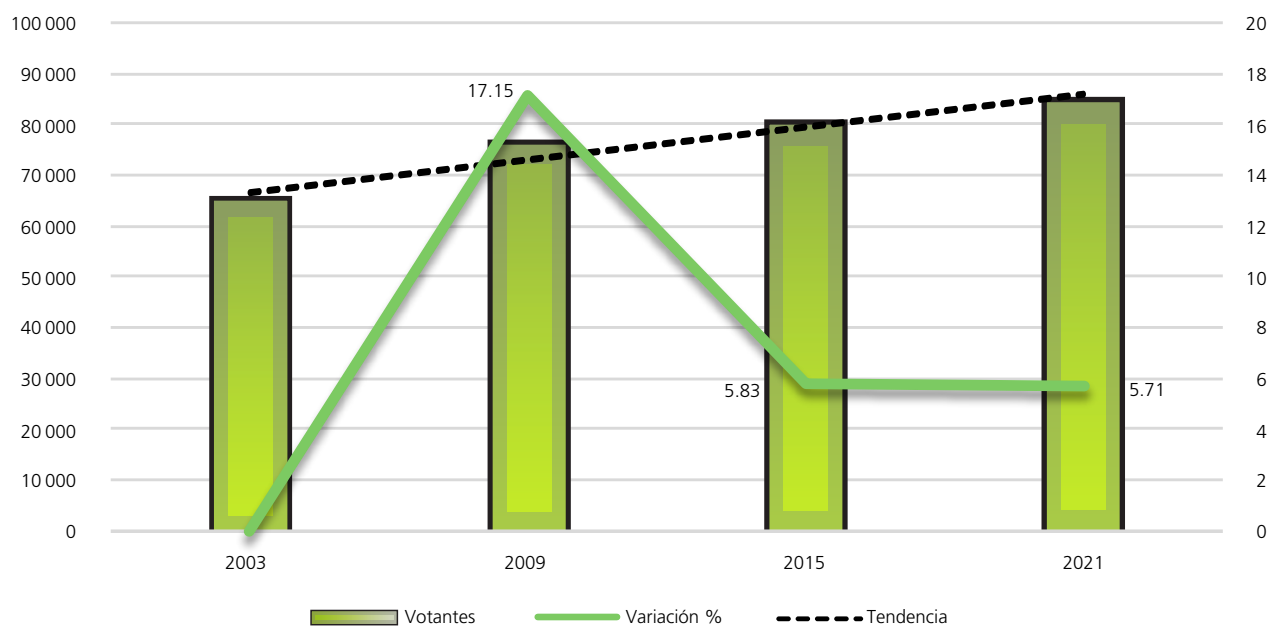

FUENTE: Elaboradas por la DEOEG con base en información relativa a las estadísticas de participación electoral de las elecciones locales de 2000 a 2021, cuya información fue adaptada al MGE 2021.

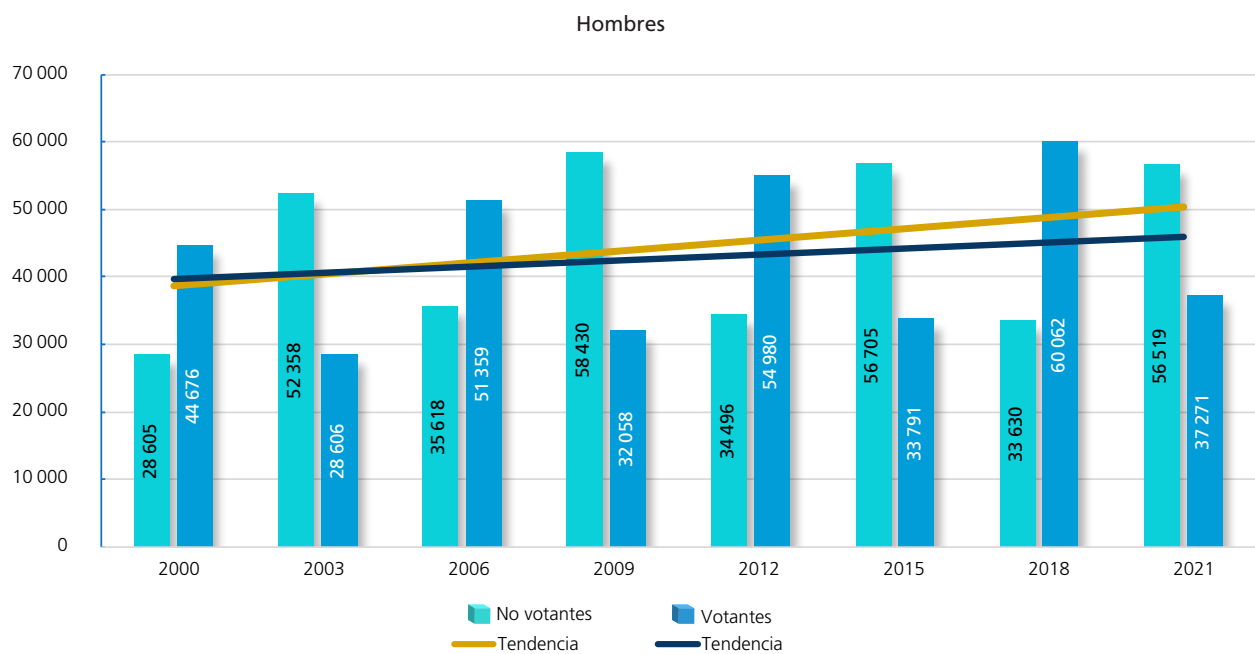
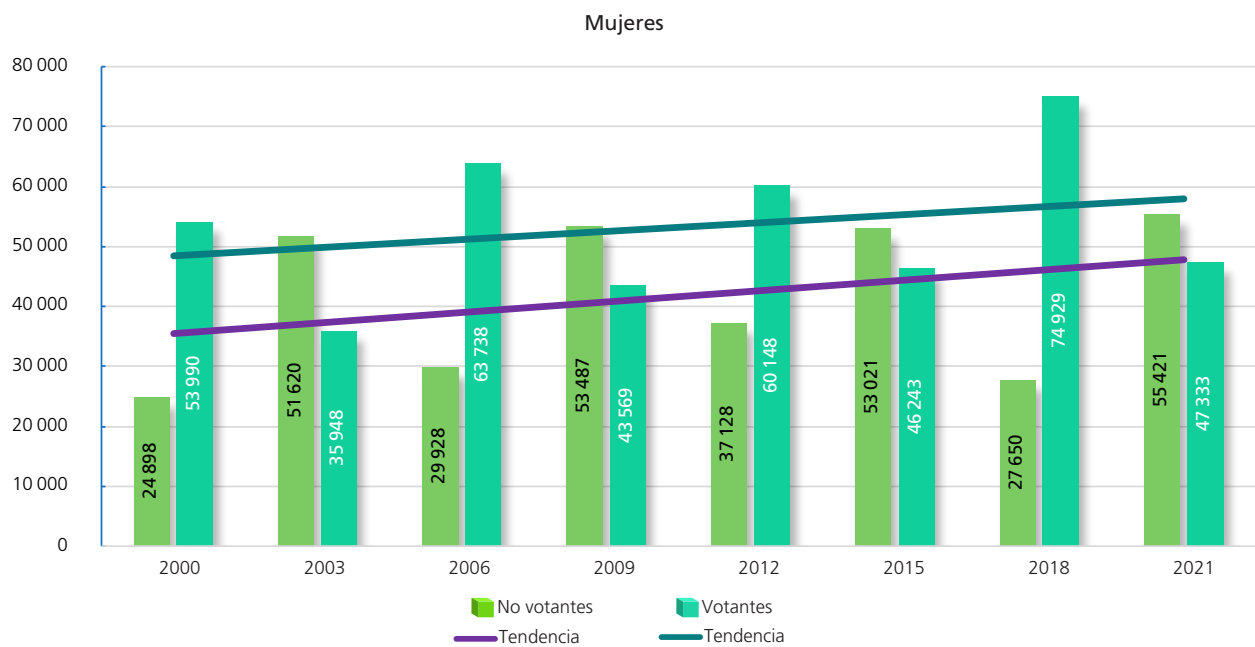

Composición de la lista nominal, votantes, no votantes y relación hombres-mujeres observada

Proceso electoral	Lista nominal		Votantes		No votantes		Relación hombres-mujeres		
	Mujeres	Hombres	Mujeres	Hombres	Mujeres	Hombres	Lista nominal	Votantes	No votantes
2000	78888	73281	53990	44676	24898	28605	93	83	115
2003	87568	80964	35948	28606	51620	52358	92	80	101
2006	93666	86977	63738	51359	29928	35618	93	81	119
2009	97056	90488	43569	32058	53487	58430	93	74	109
2012	97276	89476	60148	54980	37128	34496	92	91	93
2015	99264	90496	46243	33791	53021	56705	91	73	107
2018	102579	93692	74929	60062	27650	33630	91	80	122
2021	102754	93790	47333	37271	55421	56519	91	79	102
Promedio	94881	87396	53237	42850	41644	44545	92	80	109



FUENTE: Elaboradas por la DEOEYG con base en información relativa a las estadísticas de participación electoral de las elecciones locales de 2000 a 2021, cuya información fue adaptada al MGE 2021.

Participación y abstención según sexo (porcentaje)

 Proporción en la lista nominal, según sexo <table border="1"> <tr> <th>Participación</th> <th>Abstención</th> </tr> </table>				Participación	Abstención	 Proporción en la lista nominal, según sexo <table border="1"> <tr> <th>Participación</th> <th>Abstención</th> </tr> </table>				Participación	Abstención
Participación	Abstención										
Participación	Abstención										
Mujeres				Hombres							
2000	51.84	68.44	31.56	2000	48.16	60.97	39.03				
2003	51.96	41.05	58.95	2003	48.04	35.33	64.67				
2006	51.85	68.05	31.95	2006	48.15	59.05	40.95				
2009	51.75	44.89	55.11	2009	48.25	35.43	64.57				
2012	52.09	61.83	38.17	2012	47.91	61.45	38.55				
2015	52.31	47	53	2015	47.69	37.34	62.66				
2018	52.26	73.05	26.95	2018	47.74	64.11	35.89				
2021	52.28	46.06	53.94	2021	47.72	39.74	60.26				
Promedio	52.04	56.25	43.76	Promedio	47.96	49.18	50.82				

Participación y abstención por proceso según sexo (porcentaje)



FUENTE: Elaboradas por la DEOEYG con base en información relativa a las estadísticas de participación electoral de las elecciones locales de 2000 a 2021, cuya información fue adaptada al MGE 2021.

Lista nominal según sexo y grupo etario
(procesos con elección de Jefatura de Gobierno)

Grupo etario	2000			2006			2012			2018		
	Mujeres	Hombres	Total	Mujeres	Hombres	Total	Mujeres	Hombres	Total	Mujeres	Hombres	Total
18 a 19	3287	3381	6668	3471	3536	7007	3479	3613	7092	3639	3774	7413
(%)	4.17	4.61	4.38	3.71	4.06	3.88	3.58	4.04	3.80	3.55	4.03	3.78
20 a 24	12737	12267	25004	12987	12614	25601	11877	11554	23431	11145	11364	22509
(%)	16.14	16.74	16.43	13.86	14.50	14.17	12.21	12.91	12.55	10.86	12.13	11.47
25 a 29	13284	13017	26301	13011	12701	25712	12609	12334	24943	11966	11717	23683
(%)	16.84	17.76	17.28	13.89	14.60	14.23	12.96	13.79	13.36	11.67	12.50	12.07
30 a 34	10828	10151	20979	13155	13015	26170	11851	11548	23399	11136	11023	22159
(%)	13.73	13.85	13.79	14.04	14.96	14.49	12.18	12.91	12.53	10.86	11.76	11.29
35 a 39	9755	8765	18520	10558	10190	20748	11644	11086	22730	10724	10072	20796
(%)	12.37	11.96	12.17	11.27	11.72	11.48	11.97	12.39	12.17	10.45	10.75	10.59
40 a 44	8362	7455	15817	9723	8590	18313	9595	9005	18600	10604	9600	20204
(%)	10.60	10.17	10.40	10.38	9.88	10.14	9.86	10.06	9.96	10.34	10.25	10.29
45 a 49	6575	5917	12492	8429	7478	15907	8648	7493	16141	9402	8450	17852
(%)	8.33	8.08	8.21	9	8.60	8.81	8.89	8.37	8.64	9.17	9.02	9.10
50 a 54	4676	4316	8992	6873	5921	12794	7819	6552	14371	8189	6989	15178
(%)	5.93	5.89	5.91	7.34	6.81	7.08	8.04	7.32	7.69	7.98	7.46	7.73
55 a 59	3048	2797	5845	4885	4543	9428	6448	5317	11765	7749	6277	14026
(%)	3.86	3.82	3.84	5.22	5.22	5.22	6.63	5.94	6.30	7.55	6.70	7.15
60 a 64	2270	2040	4310	3237	2973	6210	4602	4125	8727	6214	4992	11206
(%)	2.88	2.79	2.83	3.46	3.42	3.44	4.73	4.61	4.67	6.06	5.33	5.71
65 y más	4066	3175	7241	7337	5416	12753	8704	6849	15553	11811	9434	21245
(%)	5.15	4.33	4.76	7.83	6.23	7.06	8.95	7.66	8.33	11.51	10.07	10.82
Total	78888	73281	152169	93666	86977	180643	97276	89476	186752	102579	93692	196271
(%)	100	100	100	100	100	100	100	100	100	100	100	100

Distribución de los grupos etarios en los procesos electorales

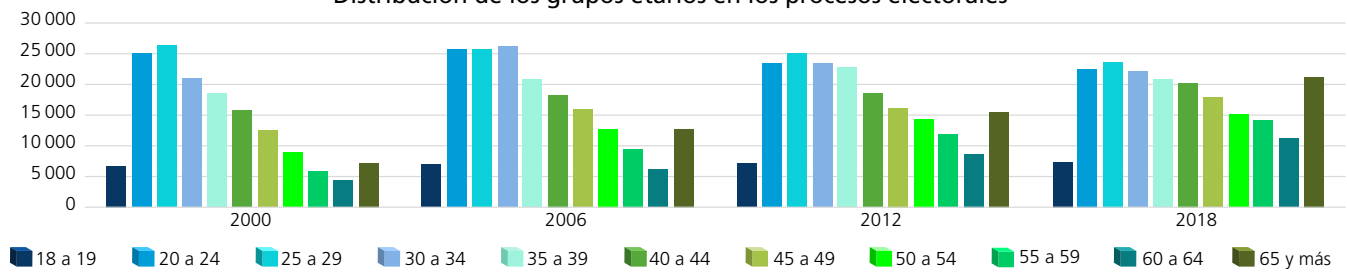

Dispersión porcentual de los grupos etarios por proceso electoral

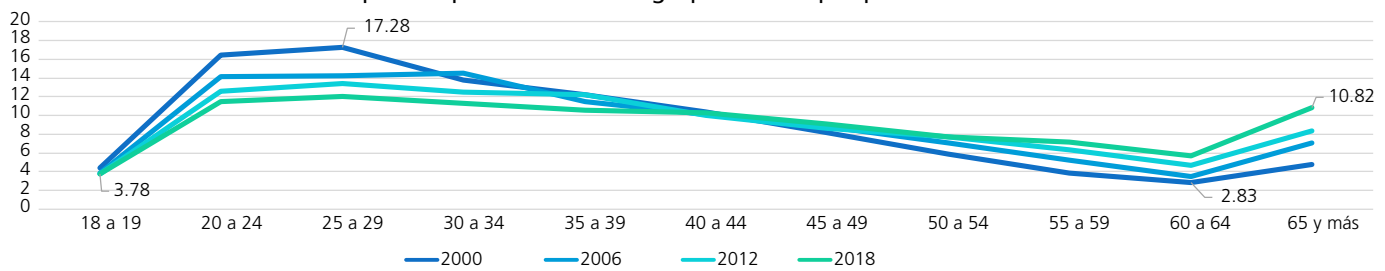

Comportamiento porcentual de los grupos etarios según sexo en los procesos electorales

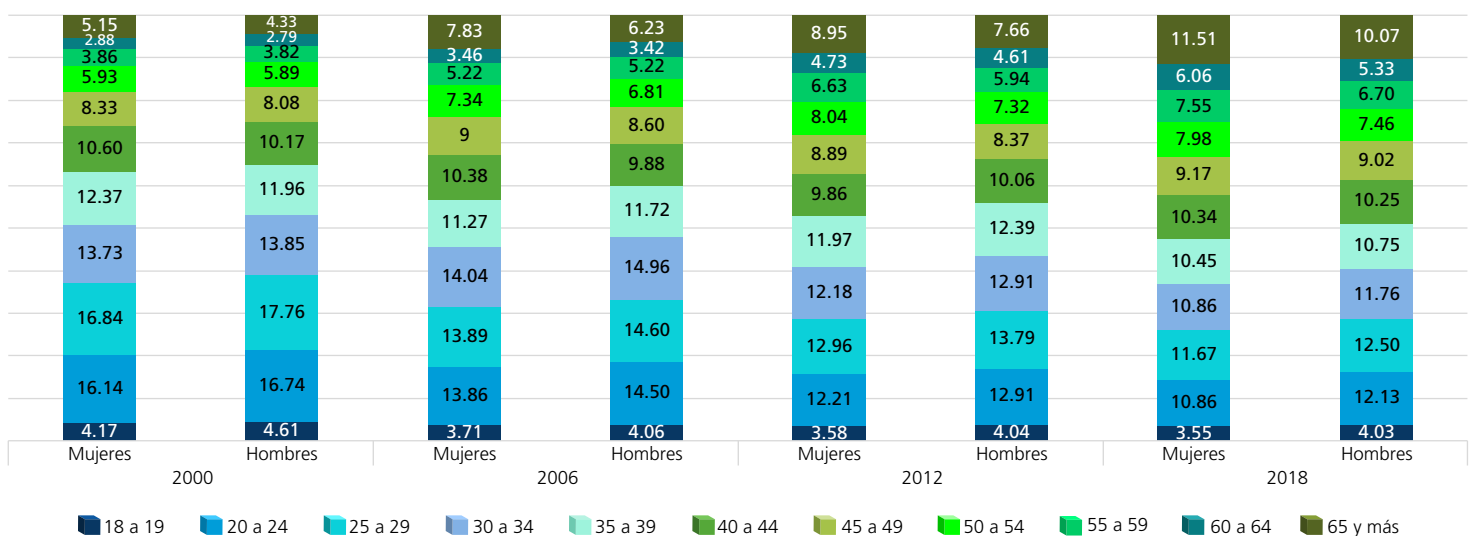

FUENTE: Elaboradas por la DEOEG con base en información relativa a las estadísticas de participación electoral de las elecciones locales de 2000 a 2021, cuya información fue adaptada al MGE 2021.

Lista nominal según sexo y grupo etario (procesos intermedios)

Grupo etario	2003			2009			2015			2021		
	Mujeres	Hombres	Total	Mujeres	Hombres	Total	Mujeres	Hombres	Total	Mujeres	Hombres	Total
18 a 19	3295	3315	6610	3071	3063	6134	3275	3394	6669	3118	3142	6260
(%)	3.76	4.10	3.92	3.16	3.39	3.27	3.30	3.75	3.52	3.04	3.35	3.19
20 a 24	12722	12371	25093	12072	11945	24017	11717	11695	23412	10568	10921	21489
(%)	14.53	15.28	14.89	12.44	13.20	12.80	11.80	12.92	12.34	10.29	11.65	10.93
25 a 29	13668	13235	26903	12775	12745	25520	12051	11914	23965	11397	11410	22807
(%)	15.61	16.35	15.96	13.16	14.08	13.61	12.14	13.16	12.63	11.09	12.17	11.61
30 a 34	12278	11932	24210	12690	12385	25075	11554	11042	22596	11026	10677	21703
(%)	14.02	14.74	14.36	13.07	13.69	13.37	11.64	12.20	11.91	10.73	11.38	11.04
35 a 39	10360	9434	19794	11681	11607	23288	10777	10023	20800	10771	10261	21032
(%)	11.83	11.65	11.74	12.04	12.83	12.42	10.86	11.08	10.96	10.48	10.94	10.70
40 a 44	9312	8293	17605	9762	9050	18812	10454	9534	19988	9970	9231	19201
(%)	10.63	10.24	10.45	10.06	10	10.03	10.53	10.54	10.53	9.70	9.84	9.77
45 a 49	7709	6710	14419	9124	7889	17013	8701	7682	16383	10111	9099	19210
(%)	8.80	8.29	8.56	9.40	8.72	9.07	8.77	8.49	8.63	9.84	9.70	9.77
50 a 54	5653	5314	10967	7651	6526	14177	8043	6794	14837	8333	7272	15605
(%)	6.46	6.56	6.51	7.88	7.21	7.56	8.10	7.51	7.82	8.11	7.75	7.94
55 a 59	3939	3606	7545	5761	5207	10968	7037	5740	12777	7522	6220	13742
(%)	4.50	4.45	4.48	5.94	5.75	5.85	7.09	6.34	6.73	7.32	6.63	6.99
60 a 64	2704	2395	5099	4073	3695	7768	5511	4609	10120	6567	5219	11786
(%)	3.09	2.96	3.03	4.20	4.08	4.14	5.55	5.09	5.33	6.39	5.57	6
65 y más	5928	4359	10287	8396	6376	14772	10144	8069	18213	13371	10338	23709
(%)	6.77	5.38	6.10	8.65	7.05	7.88	10.22	8.92	9.60	13.01	11.02	12.06
Total	87568	80964	168532	97056	90488	187544	99264	90496	189760	102754	93790	196544
(%)	100	100	100	100	100	100	100	100	100	100	100	100

Distribución de los grupos etarios en los procesos electorales

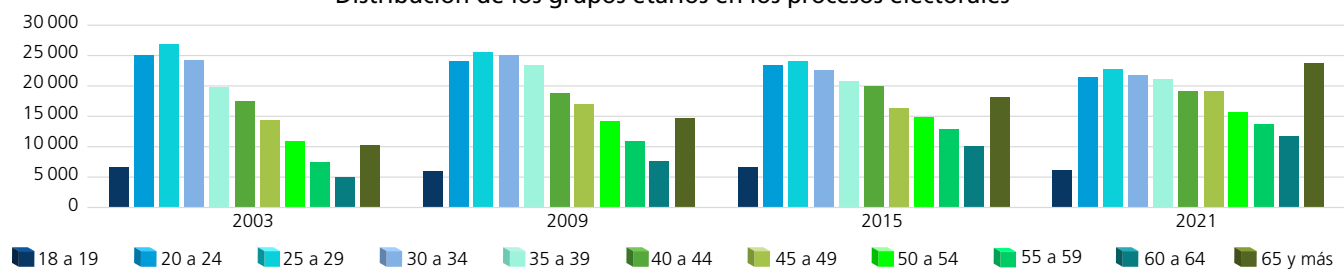

Dispersión porcentual de los grupos etarios por proceso electoral

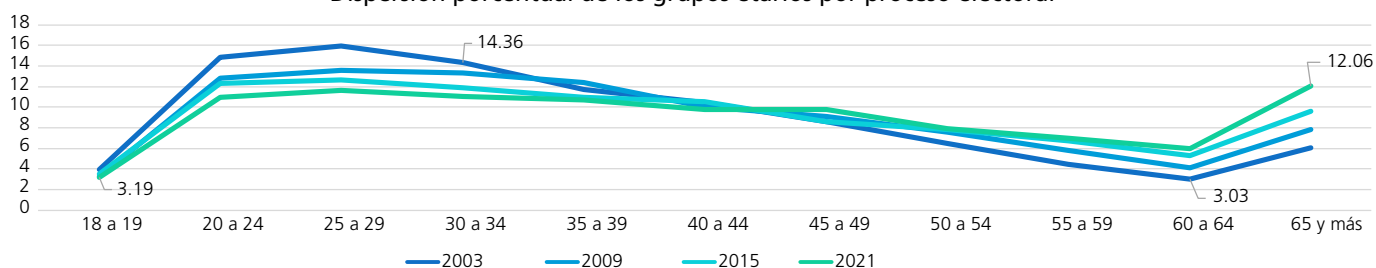

Comportamiento porcentual de los grupos etarios según sexo en los procesos electorales

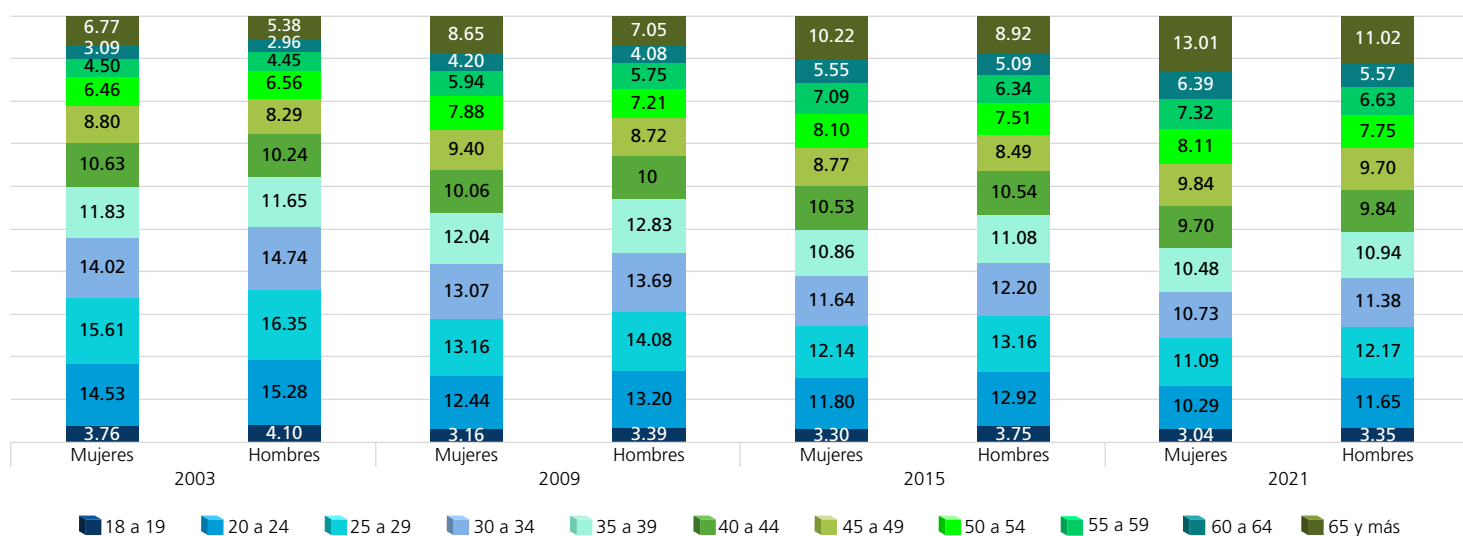

FUENTE: Elaboradas por la DEOEG con base en información relativa a las estadísticas de participación electoral de las elecciones locales de 2000 a 2021, cuya información fue adaptada al MGE 2021.

Personas votantes según sexo y grupo etario (procesos con elección de Jefatura de Gobierno)

Grupo etario	2000			2006			2012			2018		
	Mujeres	Hombres	Total	Mujeres	Hombres	Total	Mujeres	Hombres	Total	Mujeres	Hombres	Total
18 a 19	1687	1535	3222	2504	2347	4851	2089	2209	4298	2599	2568	5167
(%)	3.13	3.44	3.27	3.93	4.57	4.22	3.47	4.02	3.73	3.47	4.28	3.83
20 a 24	7636	6267	13903	8205	6609	14814	7436	7122	14558	7289	6625	13914
(%)	14.14	14.03	14.09	12.87	12.87	12.87	12.36	12.95	12.65	9.73	11.03	10.31
25 a 29	8435	6782	15217	8154	6409	14563	7823	7474	15297	7955	6546	14501
(%)	15.62	15.18	15.42	12.79	12.48	12.65	13.01	13.59	13.29	10.62	10.90	10.74
30 a 34	7241	5866	13107	8641	6840	15481	7287	7036	14323	7790	6461	14251
(%)	13.41	13.13	13.29	13.56	13.32	13.45	12.12	12.80	12.44	10.39	10.76	10.56
35 a 39	6914	5502	12416	7025	5813	12838	7153	6720	13873	7843	6105	13948
(%)	12.81	12.31	12.58	11.02	11.32	11.15	11.89	12.22	12.05	10.47	10.16	10.33
40 a 44	6299	5148	11447	6966	5265	12231	5931	5529	11460	7883	6031	13914
(%)	11.67	11.52	11.60	10.93	10.25	10.63	9.86	10.06	9.95	10.52	10.04	10.31
45 a 49	5247	4323	9570	6288	4962	11250	5338	4615	9953	7230	5601	12831
(%)	9.72	9.68	9.70	9.87	9.66	9.77	8.87	8.39	8.65	9.65	9.33	9.50
50 a 54	3719	3256	6975	5188	4178	9366	4864	4018	8882	6378	4794	11172
(%)	6.89	7.29	7.07	8.14	8.14	8.14	8.09	7.31	7.71	8.51	7.98	8.28
55 a 59	2349	2203	4552	3714	3253	6967	4014	3351	7365	6137	4630	10767
(%)	4.35	4.93	4.61	5.83	6.33	6.05	6.67	6.10	6.40	8.19	7.71	7.97
60 a 64	1735	1540	3275	2448	2164	4612	2848	2531	5379	5033	3756	8789
(%)	3.21	3.45	3.32	3.84	4.21	4.01	4.74	4.60	4.67	6.72	6.25	6.51
65 y más	2728	2254	4982	4605	3519	8124	5365	4375	9740	8792	6945	15737
(%)	5.05	5.04	5.05	7.22	6.85	7.06	8.92	7.96	8.46	11.73	11.56	11.66
Total	53990	44676	98666	63738	51359	115097	60148	54980	115128	74929	60062	134991
(%)	100	100	100	100	100	100	100	100	100	100	100	100

Distribución de los grupos etarios en los procesos electorales

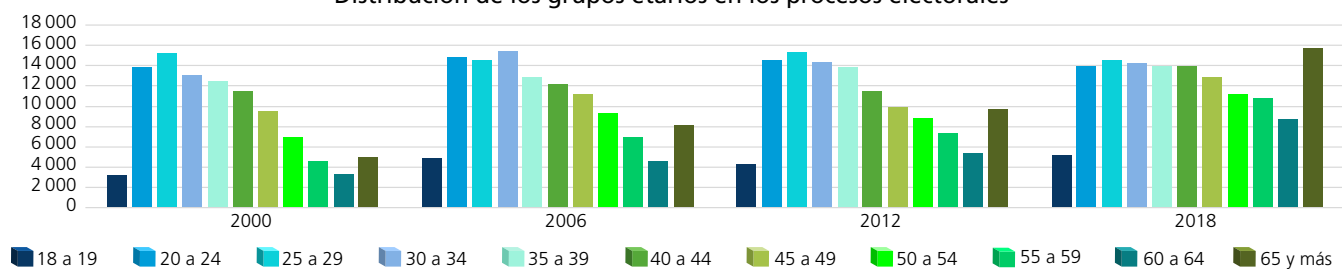

Dispersión porcentual de los grupos etarios por proceso electoral

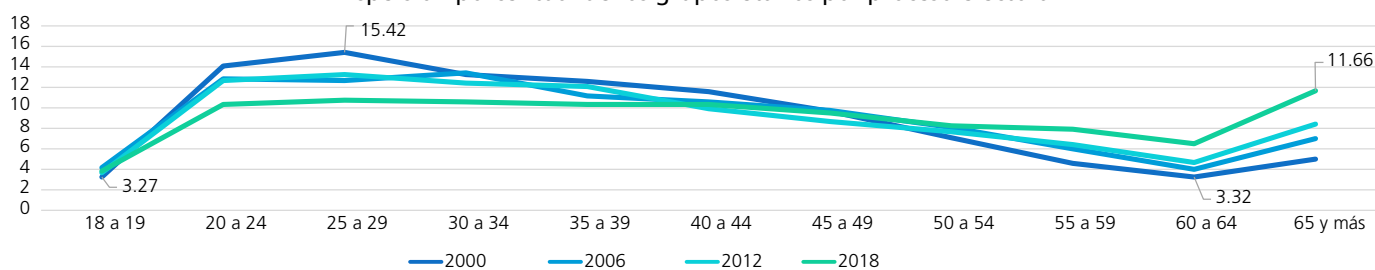

Comportamiento porcentual de los grupos etarios según sexo en los procesos electorales

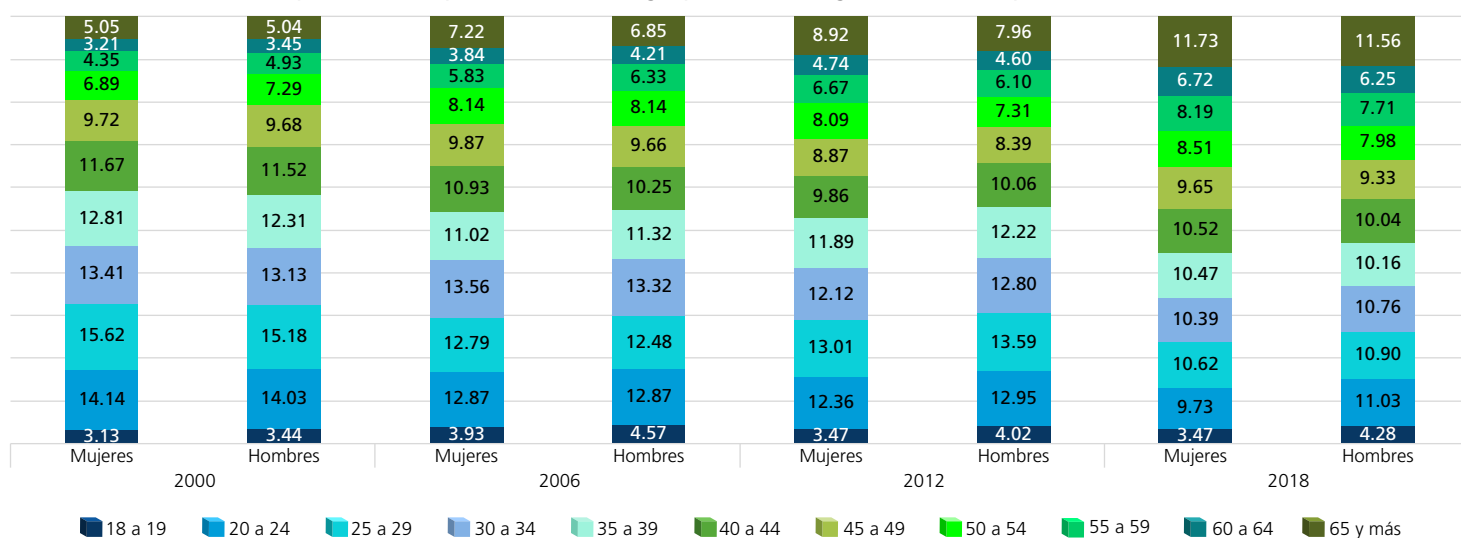

FUENTE: Elaboradas por la DEOEG con base en información relativa a las estadísticas de participación electoral de las elecciones locales de 2000 a 2021, cuya información fue adaptada al MGE 2021.

Personas votantes según sexo y grupo etario (procesos intermedios)

Grupo etario	2003			2009			2015			2021		
	Mujeres	Hombres	Total	Mujeres	Hombres	Total	Mujeres	Hombres	Total	Mujeres	Hombres	Total
18 a 19	879	836	1715	1290	1107	2397	1367	1239	2606	1431	1308	2739
(%)	2.44	2.92	2.66	2.96	3.45	3.17	2.96	3.67	3.26	3.02	3.51	3.24
20 a 24	4068	3076	7144	4160	3193	7353	4060	3286	7346	3575	3222	6797
(%)	11.32	10.75	11.07	9.55	9.96	9.72	8.78	9.72	9.18	7.55	8.64	8.03
25 a 29	4316	3129	7445	4495	3062	7557	4090	2961	7051	3609	2929	6538
(%)	12.01	10.94	11.53	10.32	9.55	9.99	8.84	8.76	8.81	7.63	7.86	7.73
30 a 34	4260	3329	7589	5128	3313	8441	4487	2945	7432	3896	2952	6848
(%)	11.85	11.64	11.76	11.77	10.33	11.16	9.70	8.72	9.29	8.23	7.92	8.09
35 a 39	4076	3069	7145	5039	3552	8591	4816	3198	8014	4391	3275	7666
(%)	11.34	10.73	11.07	11.57	11.08	11.36	10.41	9.46	10.01	9.28	8.79	9.06
40 a 44	4358	3309	7667	4608	3195	7803	5058	3477	8535	4605	3380	7985
(%)	12.12	11.57	11.88	10.58	9.97	10.32	10.94	10.29	10.66	9.73	9.07	9.44
45 a 49	3977	3197	7174	4697	3293	7990	4466	3094	7560	5098	3892	8990
(%)	11.06	11.17	11.11	10.78	10.27	10.57	9.66	9.16	9.44	10.77	10.44	10.63
50 a 54	3118	2791	5909	4270	3156	7426	4315	3197	7512	4450	3505	7955
(%)	8.67	9.76	9.15	9.80	9.85	9.82	9.33	9.46	9.39	9.40	9.40	9.40
55 a 59	2224	1999	4223	3366	2756	6122	4165	2916	7081	4247	3316	7563
(%)	6.19	6.99	6.54	7.72	8.60	8.09	9.01	8.63	8.85	8.97	8.90	8.94
60 a 64	1567	1383	2950	2481	2102	4583	3486	2682	6168	4084	3073	7157
(%)	4.36	4.83	4.57	5.69	6.56	6.06	7.54	7.94	7.71	8.63	8.25	8.46
65 y más	3105	2488	5593	4035	3329	7364	5933	4796	10729	7947	6419	14366
(%)	8.64	8.70	8.66	9.26	10.38	9.74	12.83	14.19	13.40	16.79	17.22	16.98
Total	35948	28606	64554	43569	32058	75627	46243	33791	80034	47333	37271	84604
(%)	100	100	100	100	100	100	100	100	100	100	100	100

Distribución de los grupos etarios en los procesos electorales

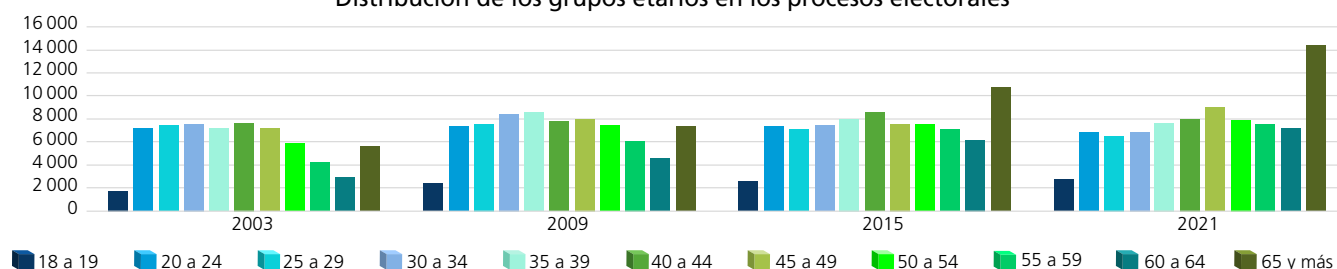

Dispersión porcentual de los grupos etarios por proceso electoral

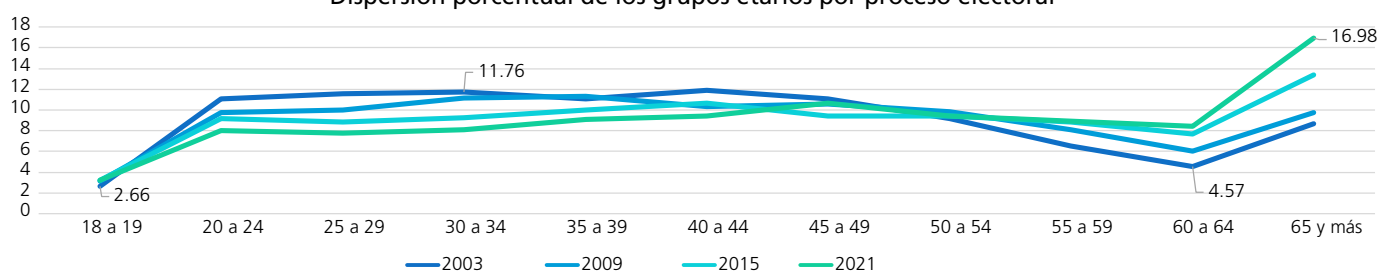

Comportamiento porcentual de los grupos etarios según sexo en los procesos electorales

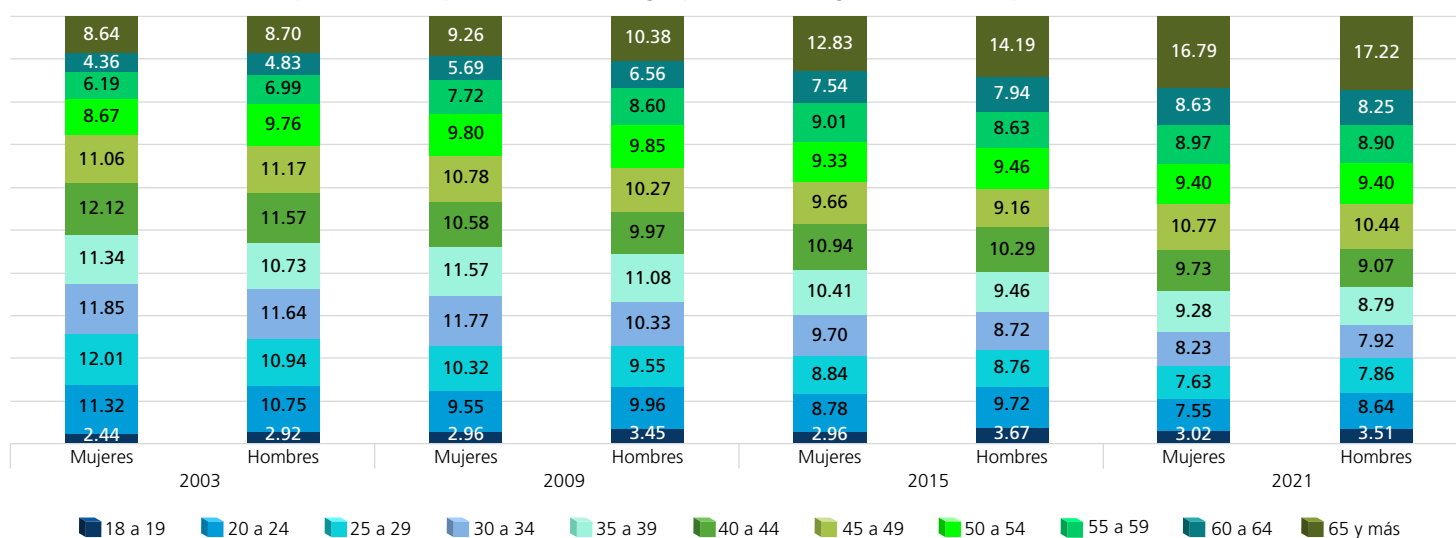

FUENTE: Elaboradas por la DEOEG con base en información relativa a las estadísticas de participación electoral de las elecciones locales de 2000 a 2021, cuya información fue adaptada al MGE 2021.

Personas no votantes según sexo y grupo etario
(procesos con elección de Jefatura de Gobierno)

Grupo etario	2000			2006			2012			2018		
	Mujeres	Hombres	Total	Mujeres	Hombres	Total	Mujeres	Hombres	Total	Mujeres	Hombres	Total
18 a 19	1600	1846	3446	967	1189	2156	1390	1404	2794	1040	1206	2246
(%)	6.43	6.45	6.44	3.23	3.34	3.29	3.74	4.07	3.90	3.76	3.59	3.67
20 a 24	5101	6000	11101	4782	6005	10787	4441	4432	8873	3856	4739	8595
(%)	20.49	20.97	20.75	15.98	16.86	16.46	11.96	12.85	12.39	13.95	14.09	14.03
25 a 29	4849	6235	11084	4857	6292	11149	4786	4860	9646	4011	5171	9182
(%)	19.47	21.80	20.72	16.23	17.67	17.01	12.89	14.09	13.47	14.51	15.38	14.98
30 a 34	3587	4285	7872	4514	6175	10689	4564	4512	9076	3346	4562	7908
(%)	14.41	14.98	14.71	15.08	17.34	16.31	12.29	13.08	12.67	12.10	13.56	12.90
35 a 39	2841	3263	6104	3533	4377	7910	4491	4366	8857	2881	3967	6848
(%)	11.41	11.41	11.41	11.81	12.29	12.07	12.10	12.66	12.37	10.42	11.80	11.18
40 a 44	2063	2307	4370	2757	3325	6082	3664	3476	7140	2721	3569	6290
(%)	8.29	8.06	8.17	9.21	9.33	9.28	9.87	10.08	9.97	9.84	10.61	10.26
45 a 49	1328	1594	2922	2141	2516	4657	3310	2878	6188	2172	2849	5021
(%)	5.33	5.57	5.46	7.15	7.06	7.10	8.92	8.34	8.64	7.85	8.47	8.19
50 a 54	957	1060	2017	1685	1743	3428	2955	2534	5489	1811	2195	4006
(%)	3.84	3.71	3.77	5.63	4.89	5.23	7.96	7.34	7.66	6.55	6.53	6.54
55 a 59	699	594	1293	1171	1290	2461	2434	1966	4400	1612	1647	3259
(%)	2.81	2.08	2.42	3.91	3.62	3.75	6.56	5.70	6.14	5.83	4.90	5.32
60 a 64	535	500	1035	789	809	1598	1754	1594	3348	1181	1236	2417
(%)	2.15	1.75	1.93	2.64	2.27	2.44	4.72	4.62	4.67	4.27	3.67	3.94
65 y más	1338	921	2259	2732	1897	4629	3339	2474	5813	3019	2489	5508
(%)	5.37	3.22	4.22	9.13	5.33	7.06	8.99	7.17	8.12	10.92	7.40	8.99
Total	24898	28605	53503	29928	35618	65546	37128	34496	71624	27650	33630	61280
(%)	100	100	100	100	100	100	100	100	100	100	100	100

Distribución de los grupos etarios en los procesos electorales

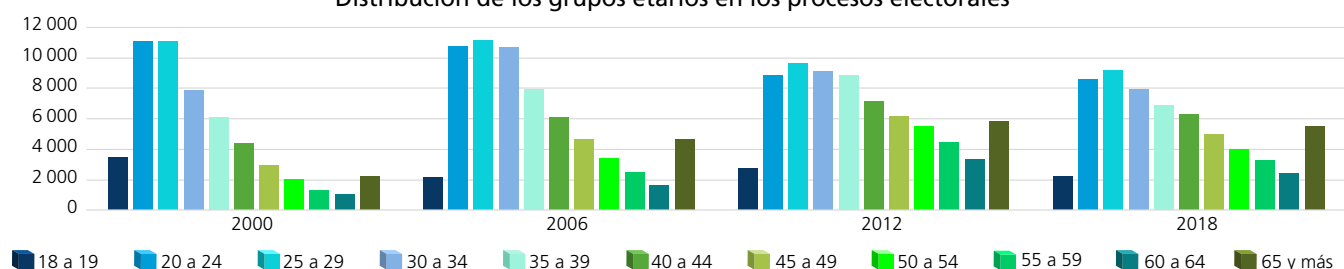

Dispersión porcentual de los grupos etarios por proceso electoral

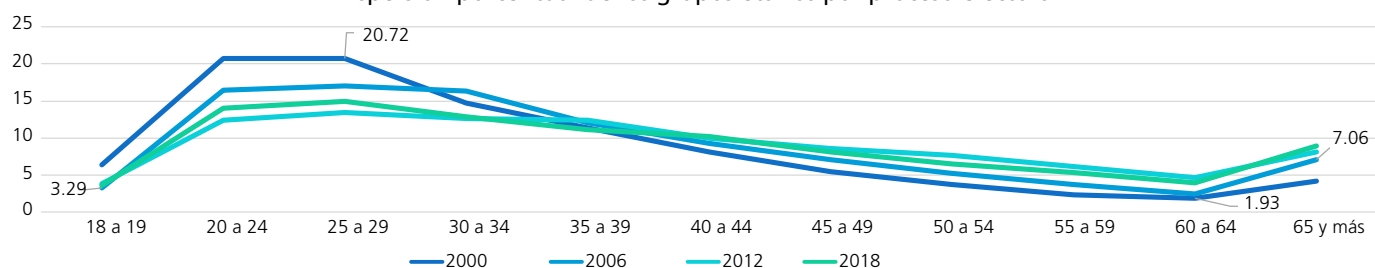

Comportamiento porcentual de los grupos etarios según sexo en los procesos electorales

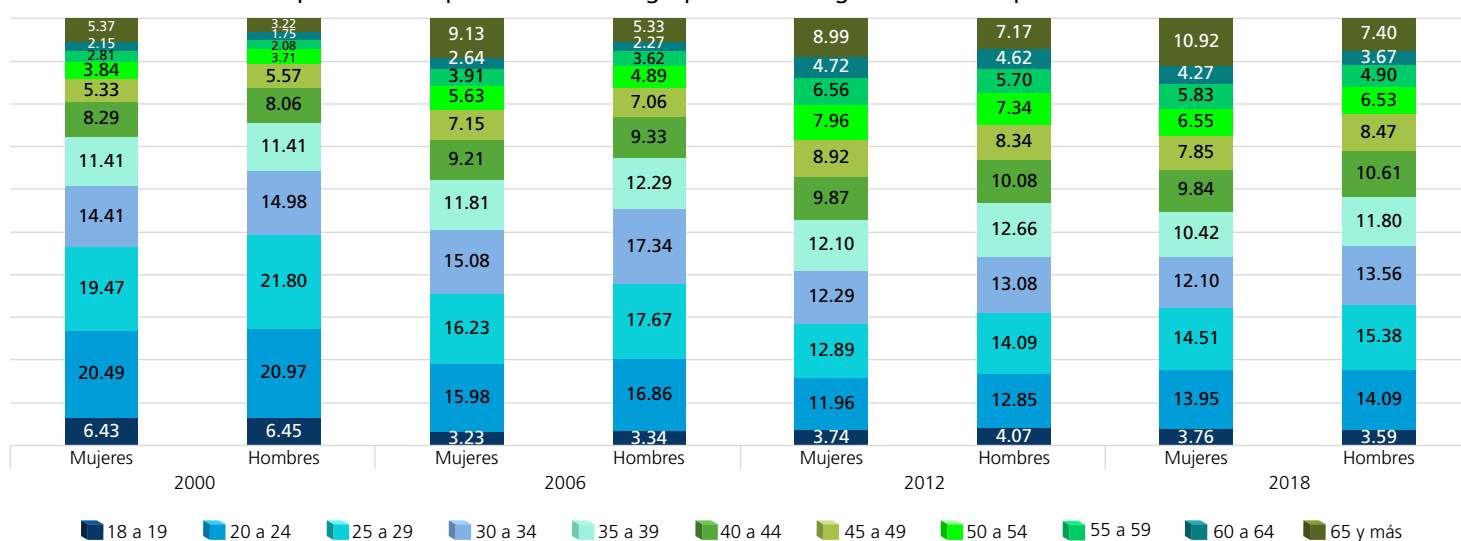

FUENTE: Elaboradas por la DEOEG con base en información relativa a las estadísticas de participación electoral de las elecciones locales de 2000 a 2021, cuya información fue adaptada al MGE 2021.

Personas no votantes según sexo y grupo etario (procesos intermedios)

Grupo etario	2003			2009			2015			2021		
	Mujeres	Hombres	Total	Mujeres	Hombres	Total	Mujeres	Hombres	Total	Mujeres	Hombres	Total
18 a 19	2416	2479	4895	1781	1956	3737	1908	2155	4063	1687	1834	3521
(%)	4.68	4.74	4.71	3.33	3.35	3.34	3.60	3.80	3.70	3.04	3.24	3.15
20 a 24	8654	9295	17949	7912	8752	16664	7657	8409	16066	6993	7699	14692
(%)	16.77	17.75	17.26	14.79	14.98	14.89	14.44	14.83	14.64	12.62	13.62	13.12
25 a 29	9352	10106	19458	8280	9683	17963	7961	8953	16914	7788	8481	16269
(%)	18.12	19.30	18.71	15.48	16.57	16.05	15.01	15.79	15.42	14.05	15.01	14.53
30 a 34	8018	8603	16621	7562	9072	16634	7067	8097	15164	7130	7725	14855
(%)	15.53	16.43	15.99	14.14	15.53	14.86	13.33	14.28	13.82	12.86	13.67	13.27
35 a 39	6284	6365	12649	6642	8055	14697	5961	6825	12786	6380	6986	13366
(%)	12.17	12.16	12.17	12.42	13.78	13.13	11.24	12.04	11.65	11.51	12.36	11.94
40 a 44	4954	4984	9938	5154	5855	11009	5396	6057	11453	5365	5851	11216
(%)	9.60	9.52	9.56	9.63	10.02	9.84	10.18	10.68	10.44	9.68	10.35	10.02
45 a 49	3732	3513	7245	4427	4596	9023	4235	4588	8823	5013	5207	10220
(%)	7.23	6.71	6.97	8.28	7.87	8.06	7.99	8.09	8.04	9.05	9.21	9.13
50 a 54	2535	2523	5058	3381	3370	6751	3728	3597	7325	3883	3767	7650
(%)	4.91	4.82	4.86	6.32	5.77	6.03	7.03	6.34	6.68	7.01	6.67	6.83
55 a 59	1715	1607	3322	2395	2451	4846	2872	2824	5696	3275	2904	6179
(%)	3.32	3.07	3.19	4.48	4.19	4.33	5.42	4.98	5.19	5.91	5.14	5.52
60 a 64	1137	1012	2149	1592	1593	3185	2025	1927	3952	2483	2146	4629
(%)	2.20	1.93	2.07	2.98	2.73	2.85	3.82	3.40	3.60	4.48	3.80	4.14
65 y más	2823	1871	4694	4361	3047	7408	4211	3273	7484	5424	3919	9343
(%)	5.47	3.57	4.51	8.15	5.21	6.62	7.94	5.77	6.82	9.79	6.93	8.35
Total	51620	52358	103978	53487	58430	111917	53021	56705	109726	55421	56519	111940
(%)	100	100	100	100	100	100	100	100	100	100	100	100

Distribución de los grupos etarios en los procesos electorales

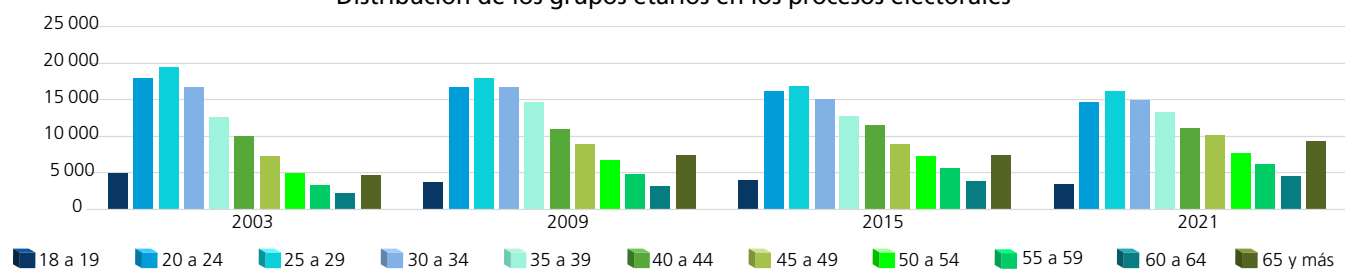

Dispersión porcentual de los grupos etarios por proceso electoral

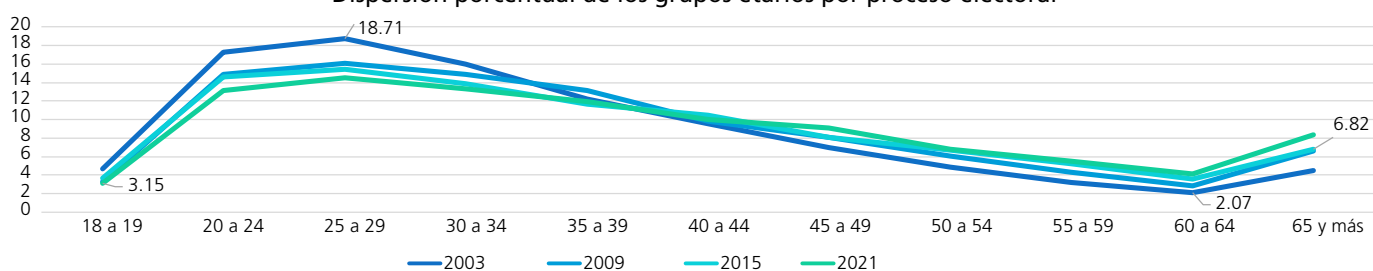

Comportamiento porcentual de los grupos etarios según sexo en los procesos electorales

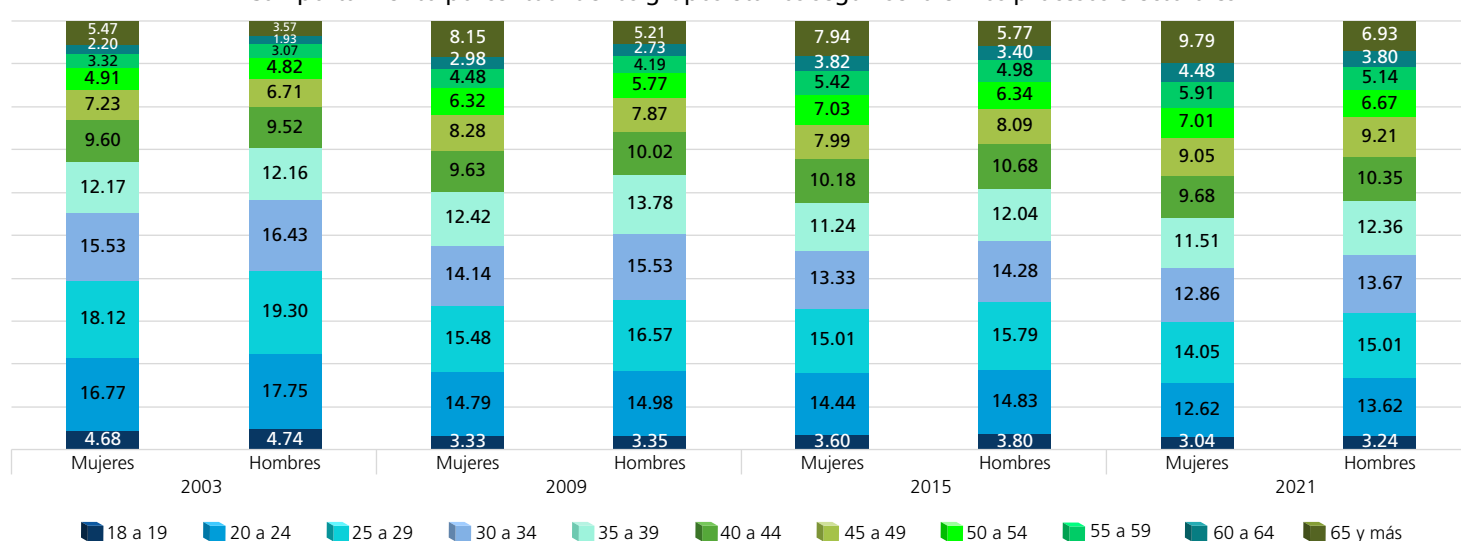

FUENTE: Elaboradas por la DEOEG con base en información relativa a las estadísticas de participación electoral de las elecciones locales de 2000 a 2021, cuya información fue adaptada al MGE 2021.

Participación según sexo y grupo etario (porcentaje)



Mujeres

	2000	2003	2006	2009	2012	2015	2018	2021	Promedio (elecciones con Jefatura de Gobierno)	Promedio (elecciones intermedias)	Promedio general
18 a 19	51.32	26.68	72.14	42.01	60.05	41.74	71.42	45.89	63.73	39.08	51.41
20 a 24	59.95	31.98	63.18	34.46	62.61	34.65	65.40	33.83	62.79	33.73	48.26
25 a 29	63.50	31.58	62.67	35.19	62.04	33.94	66.48	31.67	63.67	33.10	48.38
30 a 34	66.87	34.70	65.69	40.41	61.49	38.84	69.95	35.33	66	37.32	51.66
35 a 39	70.88	39.34	66.54	43.14	61.43	44.69	73.14	40.77	68	41.99	54.99
40 a 44	75.33	46.80	71.64	47.20	61.81	48.38	74.34	46.19	70.78	47.14	58.96
45 a 49	79.80	51.59	74.60	51.48	61.73	51.33	76.90	50.42	73.26	51.21	62.23
50 a 54	79.53	55.16	75.48	55.81	62.21	53.65	77.88	53.40	73.78	54.51	64.14
55 a 59	77.07	56.46	76.03	58.43	62.25	59.19	79.20	56.46	73.64	57.64	65.64
60 a 64	76.43	57.95	75.63	60.91	61.89	63.26	80.99	62.19	73.74	61.08	67.41
65 y más	67.09	52.38	62.76	48.06	61.64	58.49	74.44	59.43	66.48	54.59	60.54



Hombres

	2000	2003	2006	2009	2012	2015	2018	2021	Promedio (elecciones con Jefatura de Gobierno)	Promedio (elecciones intermedias)	Promedio general
18 a 19	45.40	25.22	66.37	36.14	61.14	36.51	68.04	41.63	60.24	34.88	47.56
20 a 24	51.09	24.86	52.39	26.73	61.64	28.10	58.30	29.50	55.86	27.30	41.58
25 a 29	52.10	23.64	50.46	24.03	60.60	24.85	55.87	25.67	54.76	24.55	39.65
30 a 34	57.79	27.90	52.55	26.75	60.93	26.67	58.61	27.65	57.47	27.24	42.36
35 a 39	62.77	32.53	57.05	30.60	60.62	31.91	60.61	31.92	60.26	31.74	46
40 a 44	69.05	39.90	61.29	35.30	61.40	36.47	62.82	36.62	63.64	37.07	50.36
45 a 49	73.06	47.65	66.35	41.74	61.59	40.28	66.28	42.77	66.82	43.11	54.97
50 a 54	75.44	52.52	70.56	48.36	61.32	47.06	68.59	48.20	68.98	49.04	59.01
55 a 59	78.76	55.44	71.60	52.93	63.02	50.80	73.76	53.31	71.79	53.12	62.45
60 a 64	75.49	57.75	72.79	56.89	61.36	58.19	75.24	58.88	71.22	57.93	64.57
65 y más	70.99	57.08	64.97	52.21	63.88	59.44	73.62	62.09	68.37	57.71	63.04

Mujeres

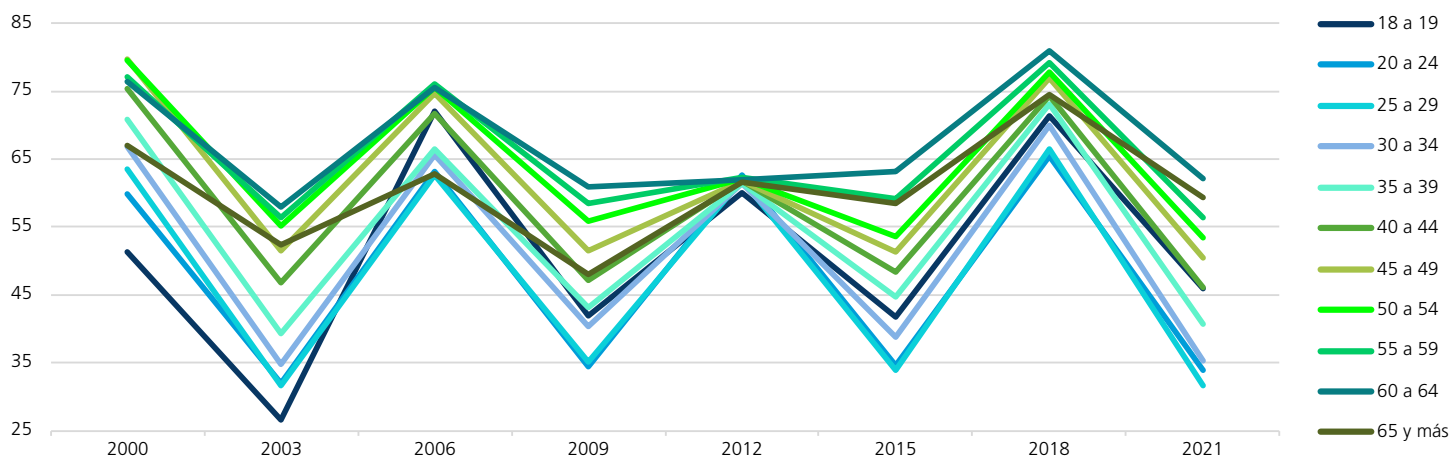

Hombres

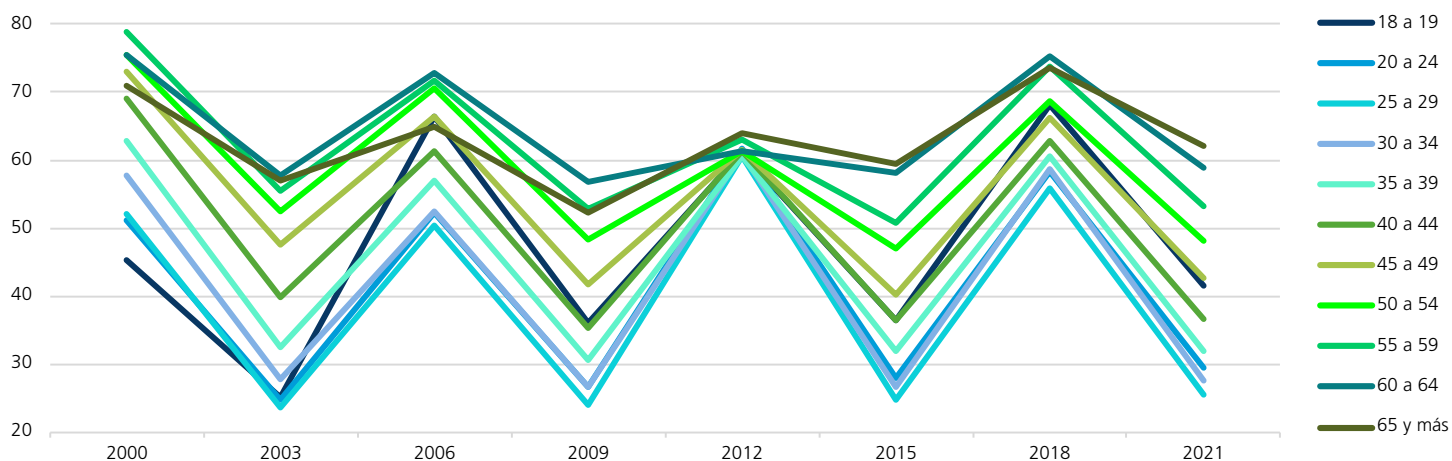

FUENTE: Elaboradas por la DEOEYG con base en información relativa a las estadísticas de participación electoral de las elecciones locales de 2000 a 2021, cuya información fue adaptada al MGE 2021.

Comportamiento de la participación por sección electoral

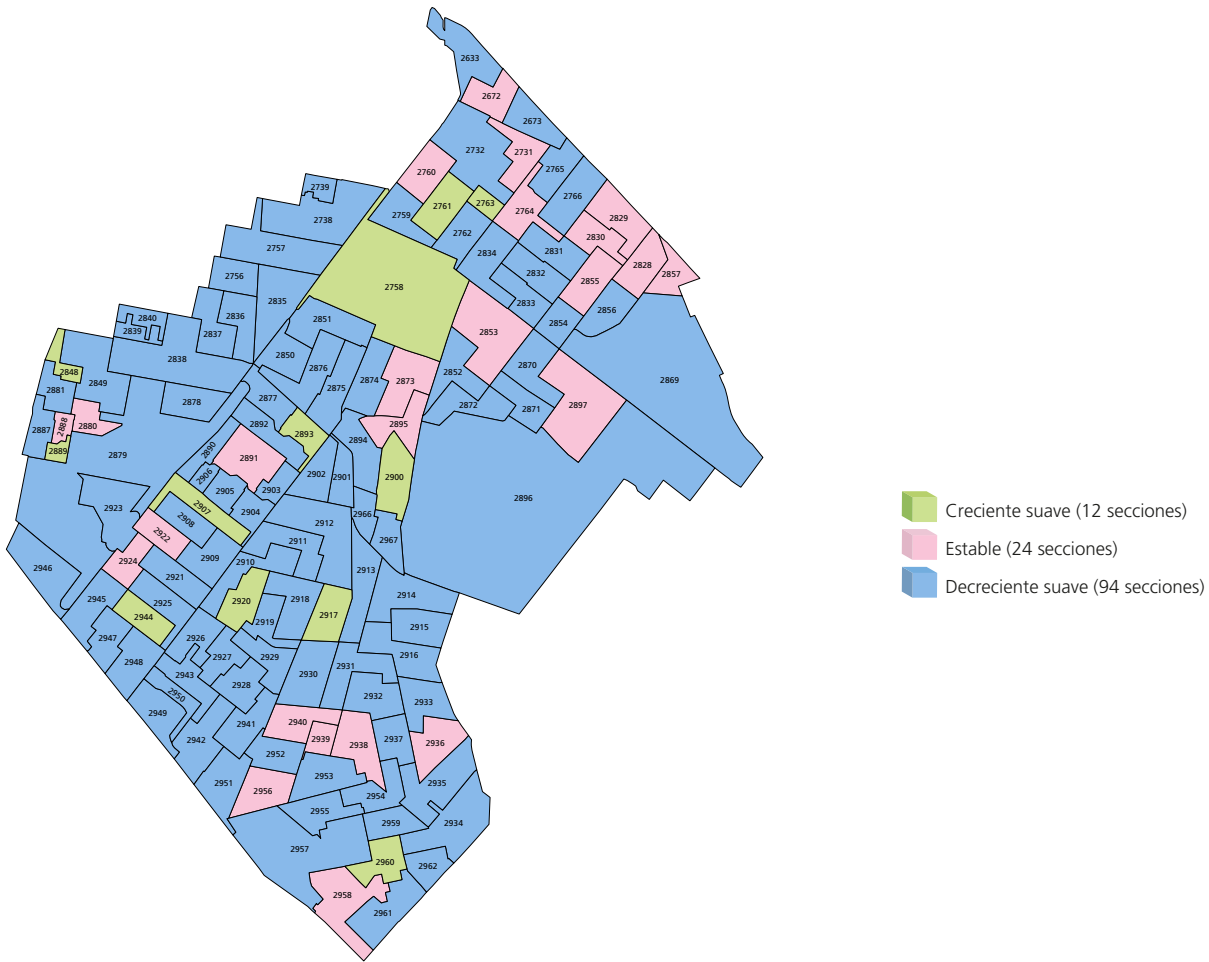

Gran grupo etario y sexo más participativo a lo largo de los procesos electorales por sección electoral

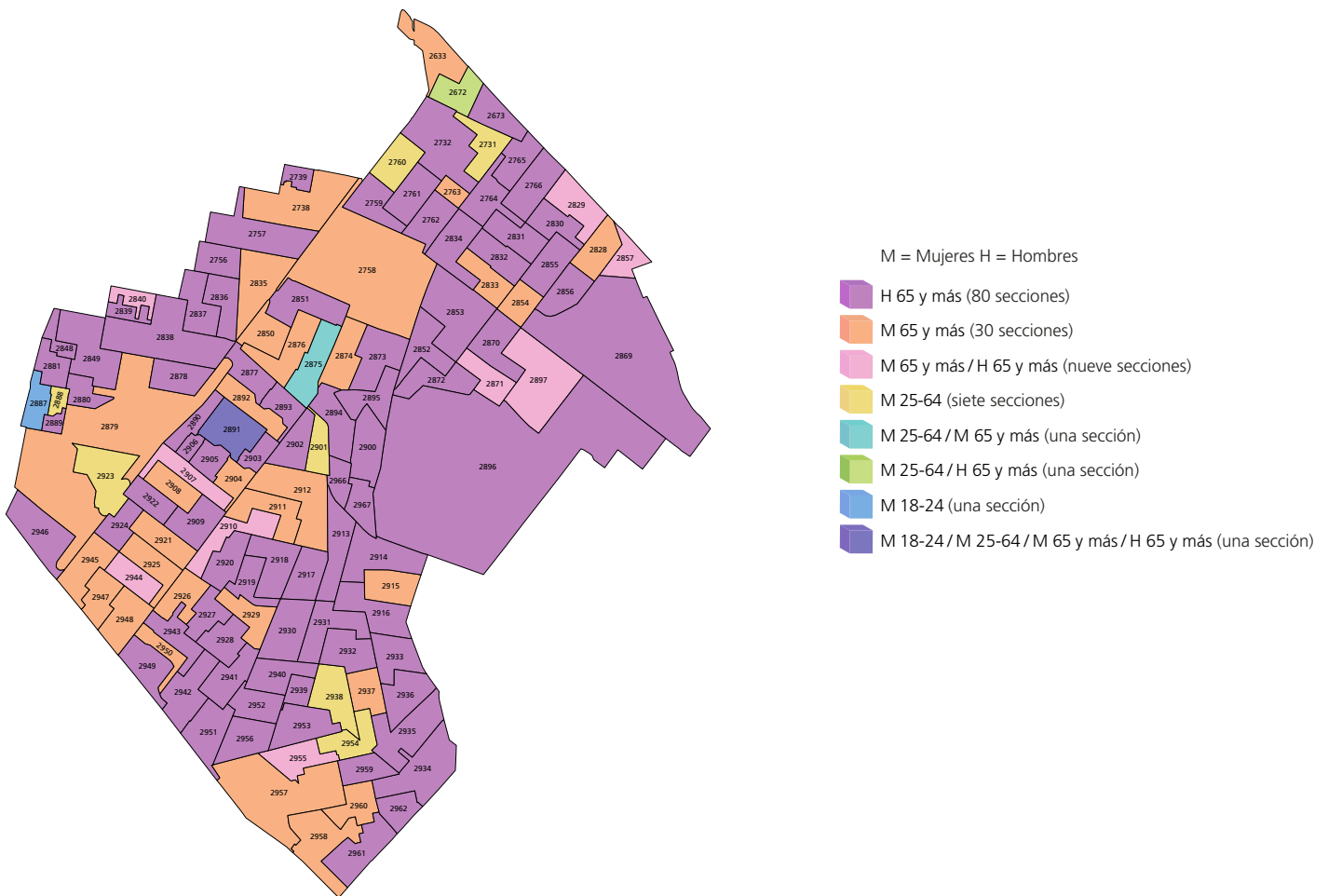

NOTA: El cálculo del comportamiento de la participación de las secciones 2763, 2893, 2943, 2848 y 2889 se realizó con información parcial, véase la nota metodológica.

FUENTE: Elaborados por la DEOEG con base en información relativa a las estadísticas de participación electoral de las elecciones locales de 2000 a 2021, cuya información fue adaptada al MGE 2021.

Distrito electoral local 32

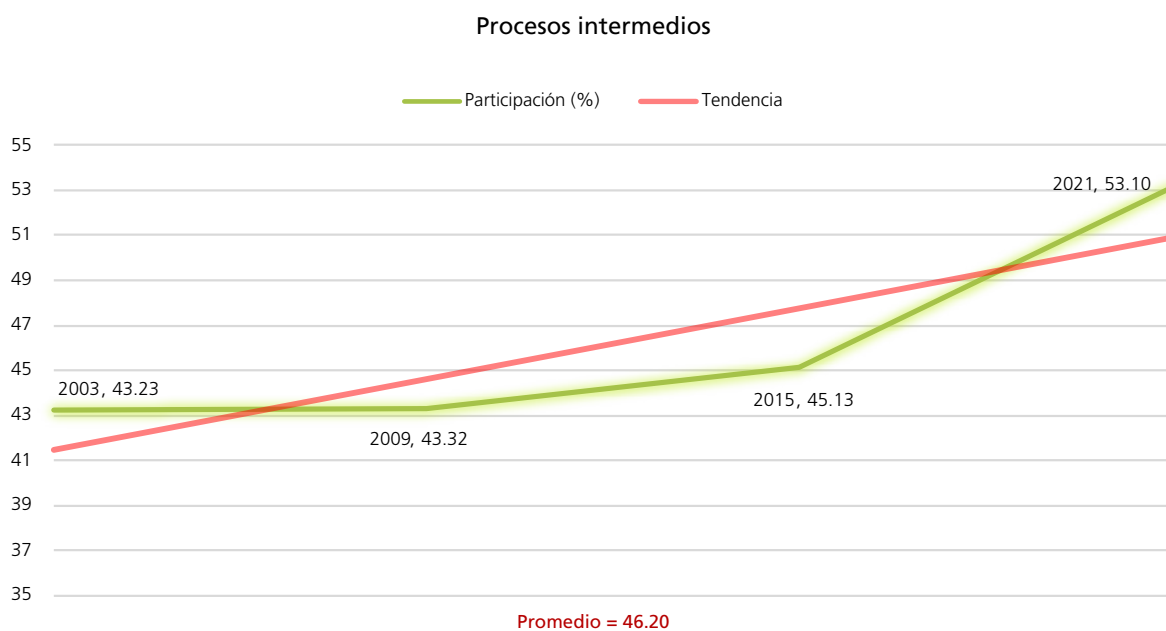
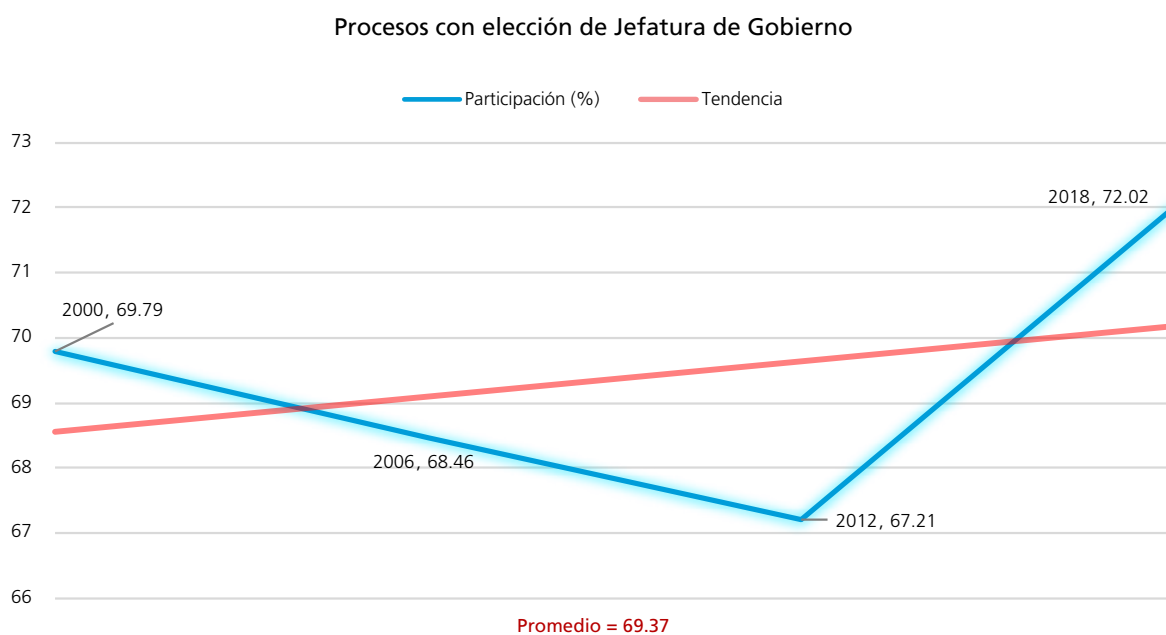
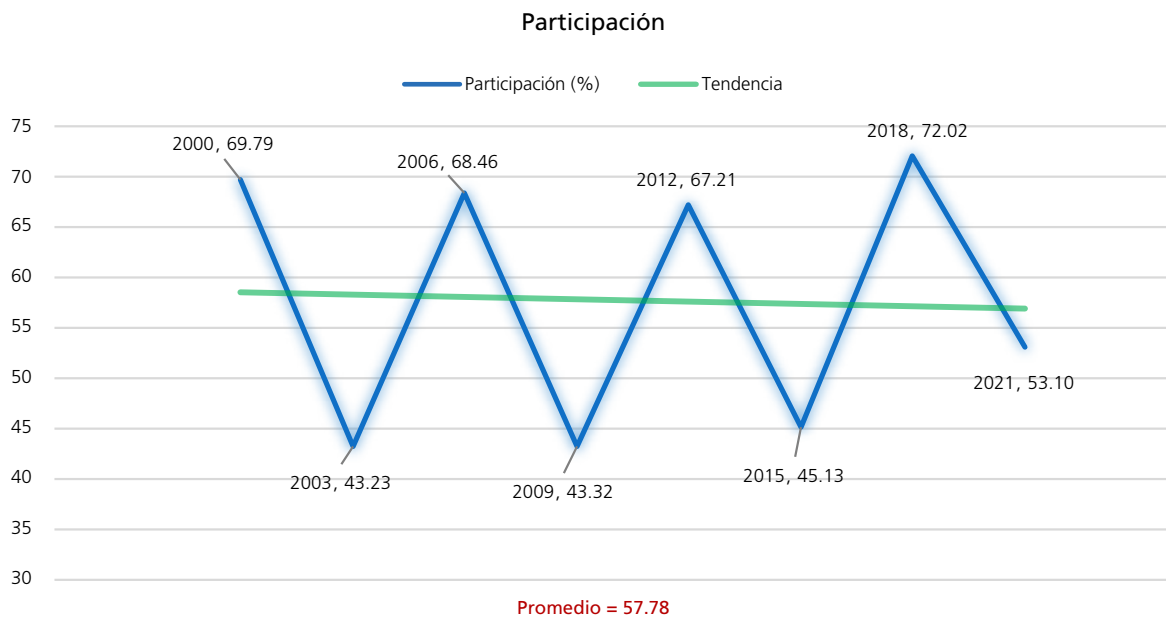
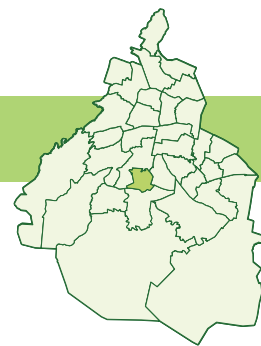

FUENTE: Elaboradas por la DEOEYG con base en información relativa a las estadísticas de participación electoral de las elecciones locales de 2000 a 2021, cuya información fue adaptada al MGE 2021.

Personas votantes

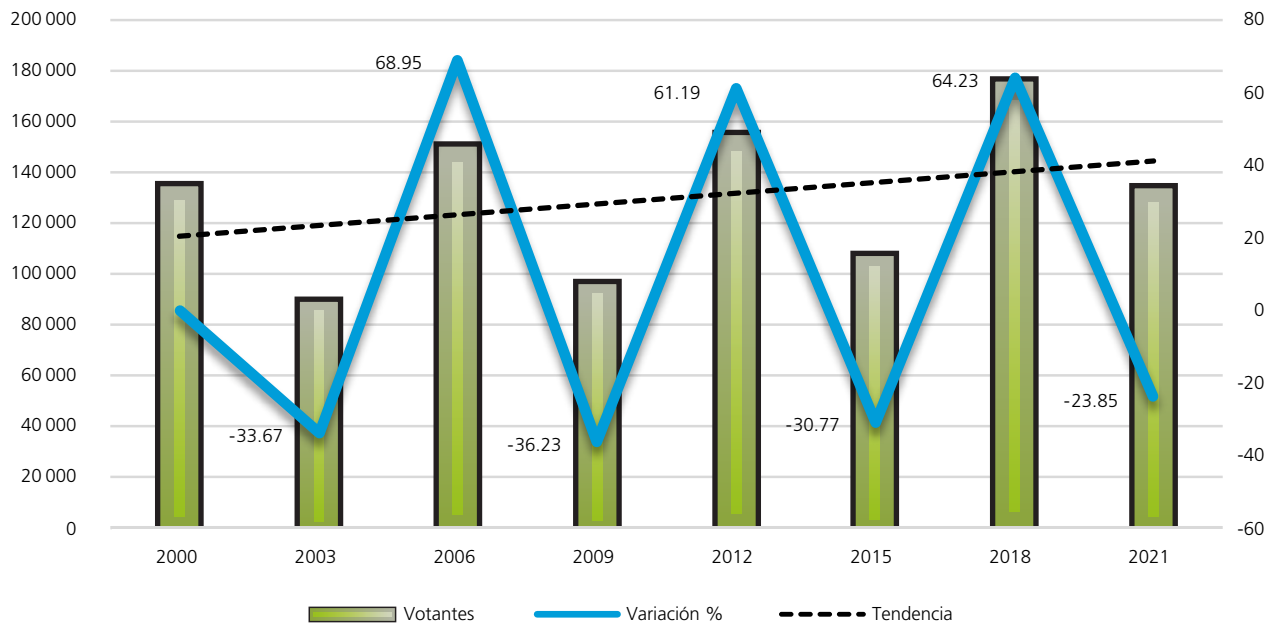

Procesos con elección de Jefatura de Gobierno

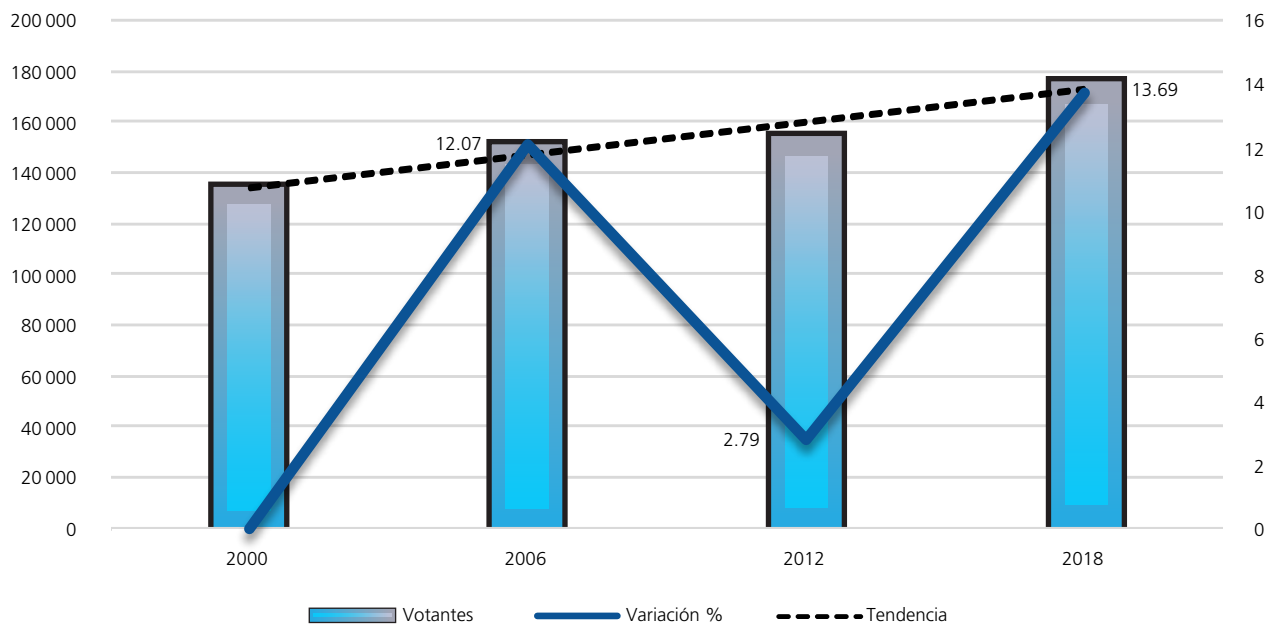

Procesos intermedios

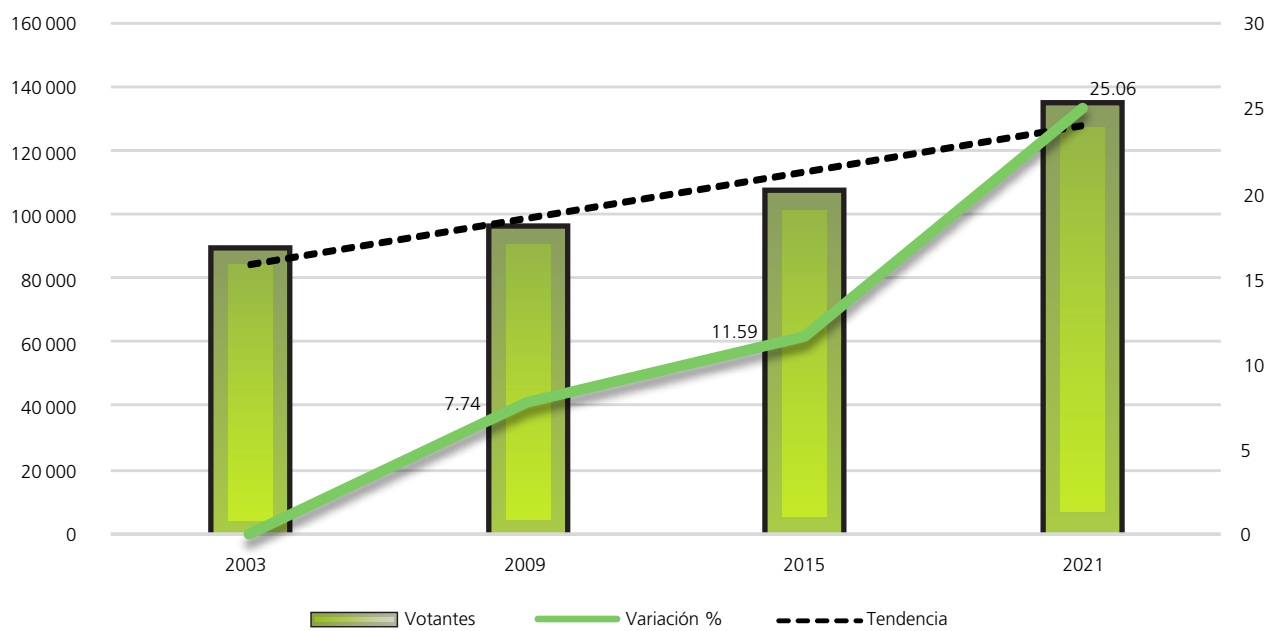

FUENTE: Elaboradas por la DEOBYG con base en información relativa a las estadísticas de participación electoral de las elecciones locales de 2000 a 2021, cuya información fue adaptada al MGE 2021.

Composición de la lista nominal, votantes, no votantes y relación hombres-mujeres observada

Proceso electoral	Lista nominal		Votantes		No votantes		Relación hombres-mujeres		
	Mujeres	Hombres	Mujeres	Hombres	Mujeres	Hombres	Lista nominal	Votantes	No votantes
2000	100669	91243	73307	60634	27362	30609	91	83	112
2003	107878	97635	49461	39381	58417	58254	91	80	100
2006	115360	103897	83168	66933	32192	36964	90	80	115
2009	115996	104977	54466	41252	61530	63725	91	76	104
2012	121112	108442	81797	72493	39315	35949	90	89	91
2015	125174	111492	61688	45126	63486	66366	89	73	105
2018	128799	114784	98074	77344	30725	37440	89	79	122
2021	132790	118794	74967	58619	57823	60175	89	78	104
Promedio	118472	106408	72116	57723	46356	48685	90	80	107

Mujeres

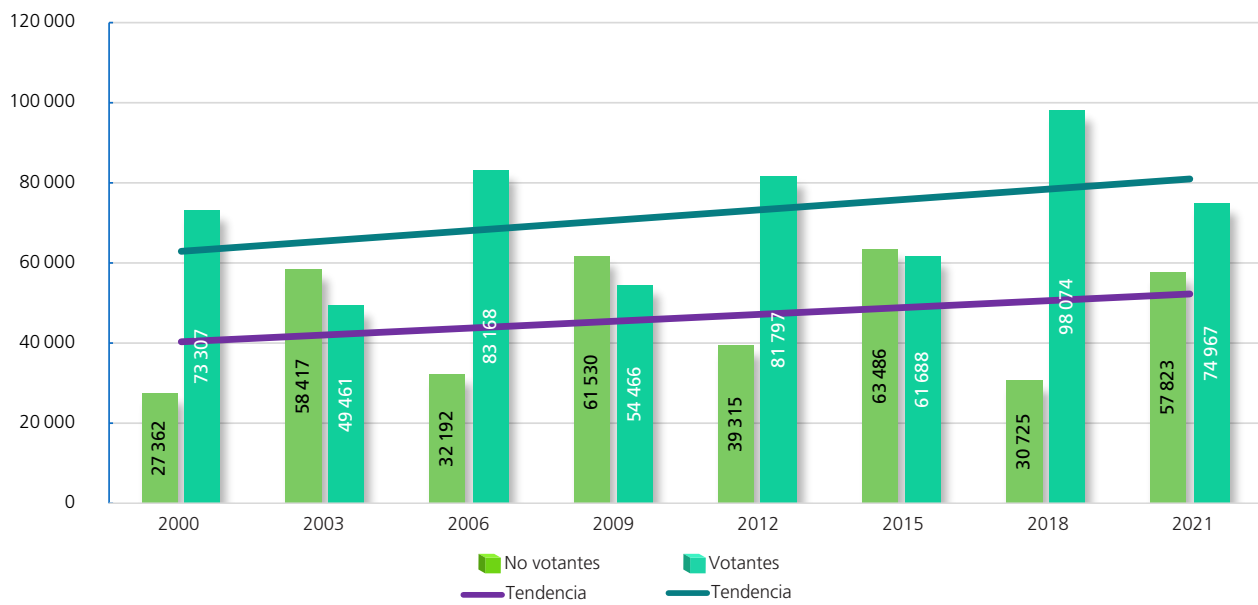

Hombres

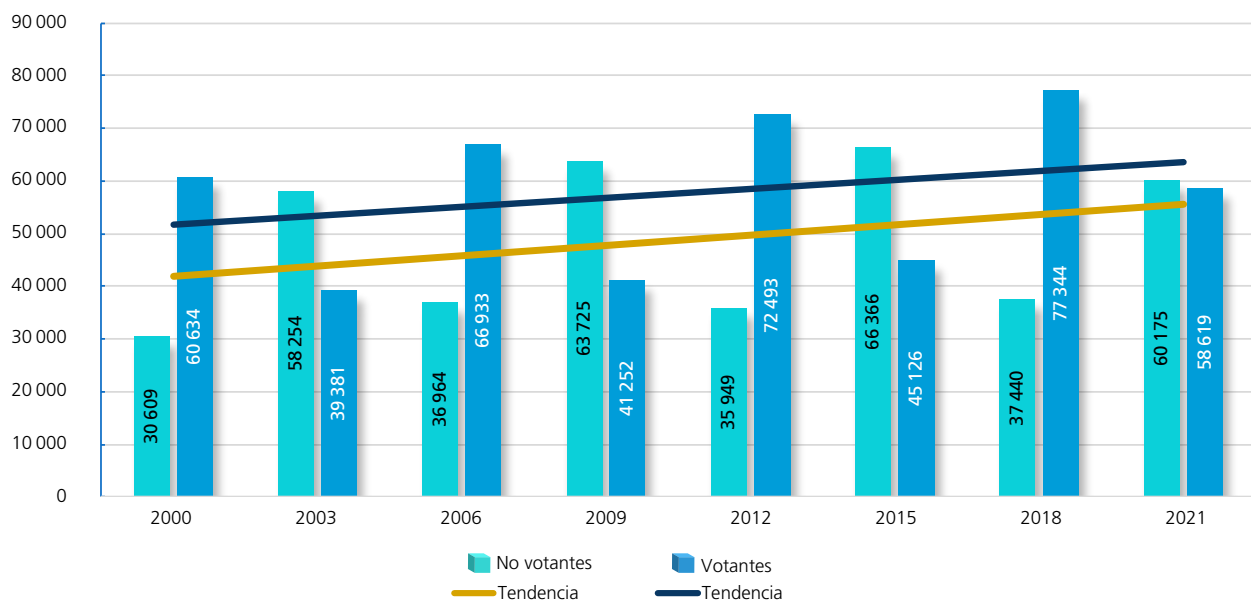

FUENTE: Elaboradas por la DEOEYG con base en información relativa a las estadísticas de participación electoral de las elecciones locales de 2000 a 2021, cuya información fue adaptada al MGE 2021.

Participación y abstención según sexo (porcentaje)

	Mujeres			Hombres		
	Proporción en la lista nominal, según sexo	Participación	Abstención	Proporción en la lista nominal, según sexo	Participación	Abstención
2000	52.46	72.82	27.18	47.54	66.45	33.55
2003	52.49	45.85	54.15	47.51	40.33	59.67
2006	52.61	72.09	27.91	47.39	64.42	35.58
2009	52.49	46.96	53.04	47.51	39.30	60.70
2012	52.76	67.54	32.46	47.24	66.85	33.15
2015	52.89	49	51	47.11	40.47	59.53
2018	52.88	76.15	23.85	47.12	67.38	32.62
2021	52.78	56.46	43.54	47.22	49.35	50.65
Promedio	52.67	60.89	39.11	47.33	54.32	45.68

Participación y abstención por proceso según sexo (porcentaje)

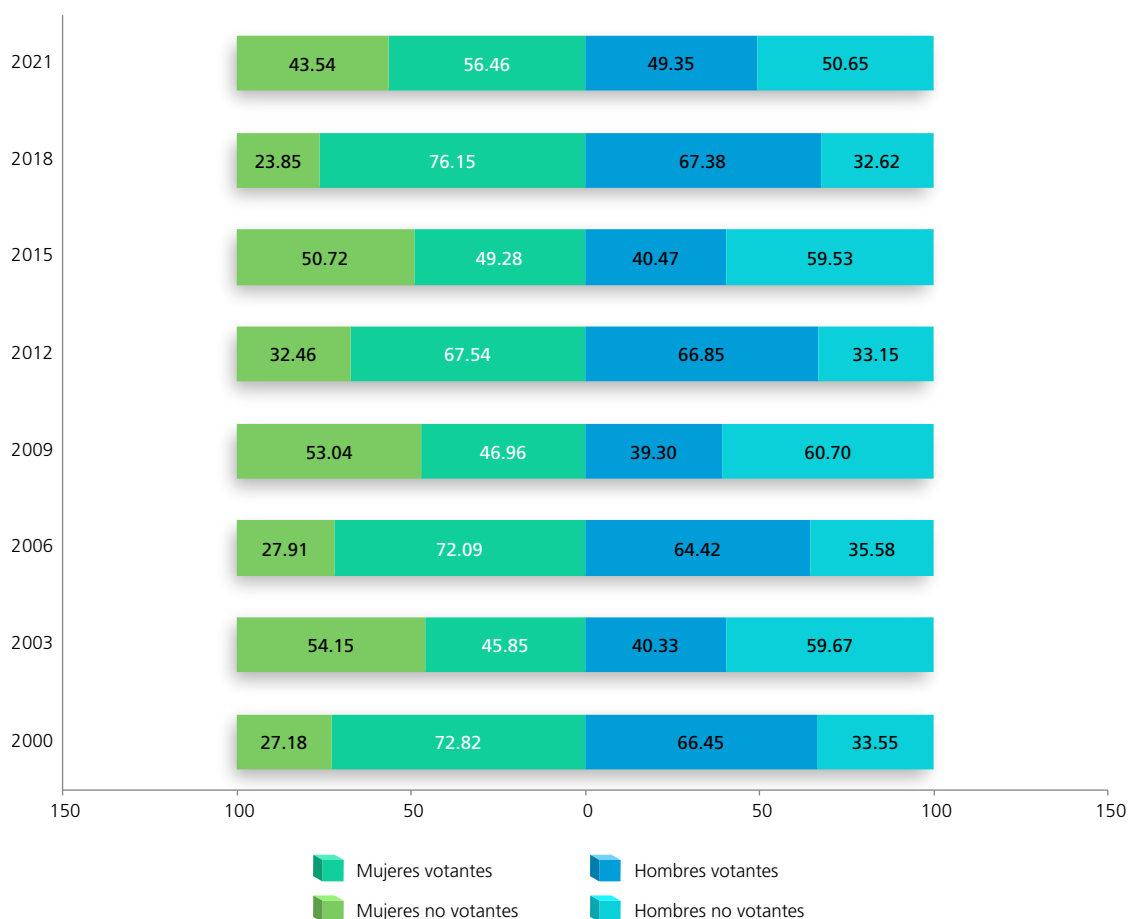

FUENTE: Elaboradas por la DEOEYG con base en información relativa a las estadísticas de participación electoral de las elecciones locales de 2000 a 2021, cuya información fue adaptada al MGE 2021.

Lista nominal según sexo y grupo etario (procesos con elección de Jefatura de Gobierno)

Grupo etario	2000			2006			2012			2018		
	Mujeres	Hombres	Total	Mujeres	Hombres	Total	Mujeres	Hombres	Total	Mujeres	Hombres	Total
18 a 19	3452	3435	6887	3975	3928	7903	4063	4249	8312	4173	4238	8411
(%)	3.43	3.76	3.59	3.45	3.78	3.60	3.35	3.92	3.62	3.24	3.69	3.45
20 a 24	13563	13318	26881	13205	12696	25901	13122	12957	26079	13352	13502	26854
(%)	13.47	14.60	14.01	11.45	12.22	11.81	10.83	11.95	11.36	10.37	11.76	11.03
25 a 29	16873	16285	33158	14022	13728	27750	13620	13087	26707	14060	14156	28216
(%)	16.76	17.85	17.28	12.15	13.21	12.66	11.25	12.07	11.63	10.92	12.33	11.58
30 a 34	14262	13618	27880	16140	15613	31753	13513	12975	26488	12991	12508	25499
(%)	14.17	14.92	14.53	13.99	15.03	14.48	11.16	11.96	11.54	10.09	10.90	10.47
35 a 39	11806	11057	22863	14178	13394	27572	14367	13370	27737	12440	11342	23782
(%)	11.73	12.12	11.91	12.29	12.89	12.57	11.86	12.33	12.08	9.66	9.88	9.76
40 a 44	9456	8356	17812	11713	10741	22454	13283	11998	25281	12974	11398	24372
(%)	9.39	9.16	9.28	10.15	10.34	10.24	10.97	11.06	11.01	10.07	9.93	10.01
45 a 49	7798	6390	14188	9629	8495	18124	11132	9758	20890	13068	11409	24477
(%)	7.75	7	7.39	8.35	8.18	8.27	9.19	9	9.10	10.14	9.94	10.05
50 a 54	6359	5320	11679	7881	6559	14440	9339	7946	17285	11026	9333	20359
(%)	6.32	5.83	6.08	6.83	6.31	6.59	7.71	7.33	7.53	8.56	8.13	8.36
55 a 59	4996	4180	9176	6445	5178	11623	7664	6188	13852	9200	7783	16983
(%)	4.96	4.58	4.78	5.59	4.98	5.30	6.33	5.70	6.04	7.14	6.78	6.97
60 a 64	3930	3145	7075	5123	4099	9222	6114	4811	10925	7488	5987	13475
(%)	3.90	3.45	3.69	4.44	3.95	4.21	5.05	4.44	4.76	5.81	5.22	5.53
65 y más	8174	6139	14313	13049	9466	22515	14895	11103	25998	18027	13128	31155
(%)	8.12	6.73	7.46	11.31	9.11	10.27	12.30	10.24	11.33	14	11.44	12.79
Total	100669	91243	191912	115360	103897	219257	121112	108442	229554	128799	114784	243583
(%)	100	100	100	100	100	100	100	100	100	100	100	100

Distribución de los grupos etarios en los procesos electorales

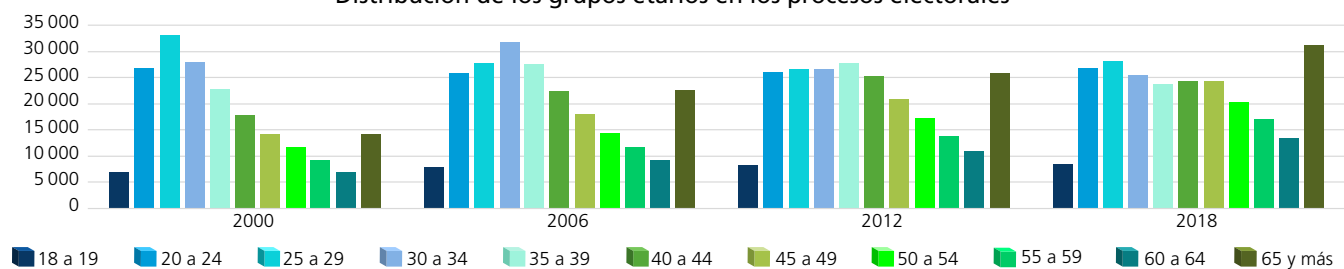

Dispersión porcentual de los grupos etarios por proceso electoral

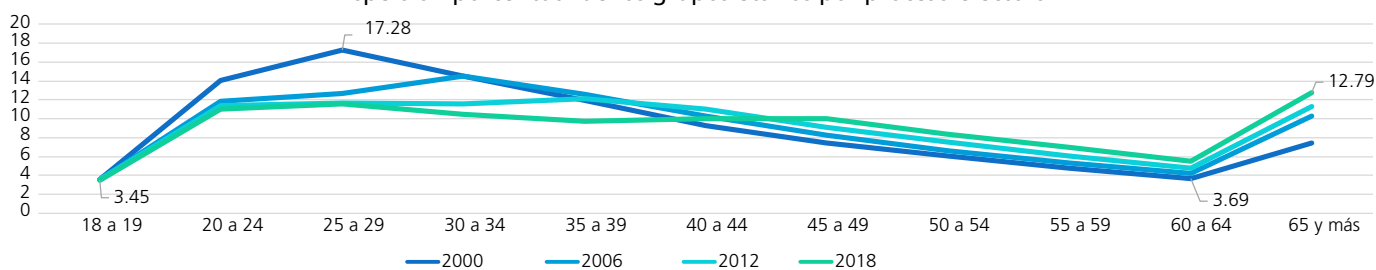

Comportamiento porcentual de los grupos etarios según sexo en los procesos electorales

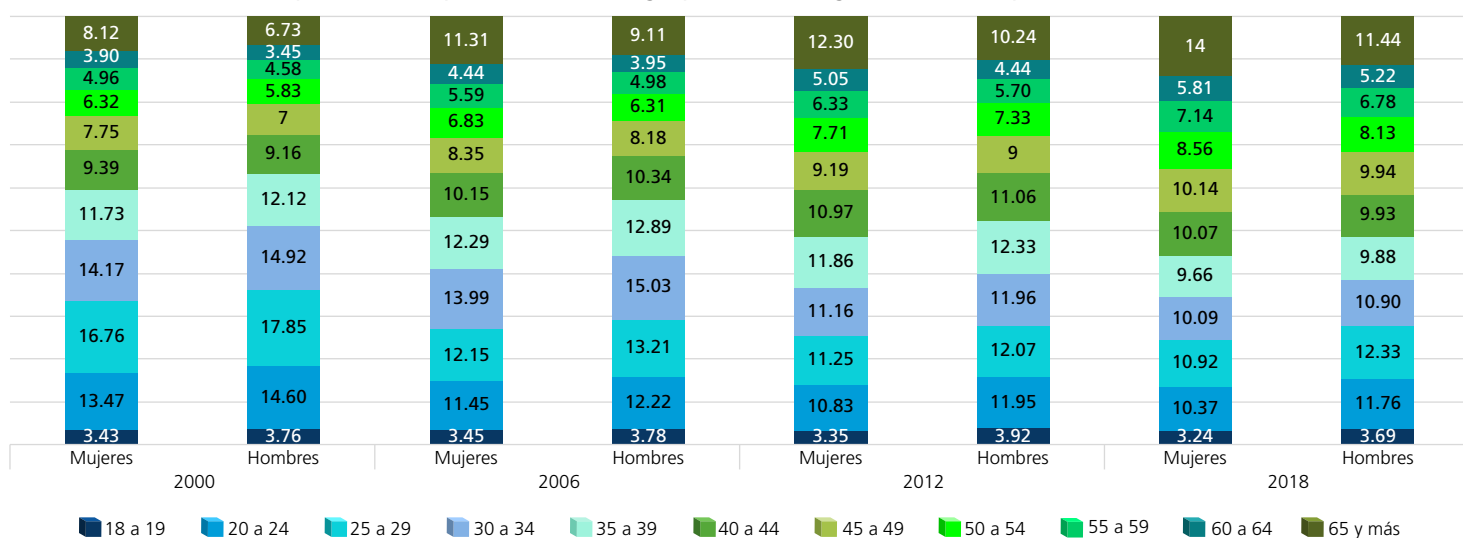

FUENTE: Elaboradas por la DEOEG con base en información relativa a las estadísticas de participación electoral de las elecciones locales de 2000 a 2021, cuya información fue adaptada al MGE 2021.

Lista nominal según sexo y grupo etario (procesos intermedios)

Grupo etario	2003			2009			2015			2021		
	Mujeres	Hombres	Total	Mujeres	Hombres	Total	Mujeres	Hombres	Total	Mujeres	Hombres	Total
18 a 19	3204	3219	6423	3416	3557	6973	3905	3930	7835	3403	3556	6959
(%)	2.97	3.30	3.13	2.95	3.39	3.16	3.12	3.53	3.31	2.56	2.99	2.77
20 a 24	13141	12640	25781	12278	11839	24117	13810	13876	27686	12736	12902	25638
(%)	12.18	12.95	12.54	10.58	11.28	10.91	11.03	12.45	11.70	9.59	10.86	10.19
25 a 29	15387	15121	30508	13234	13089	26323	13817	13532	27349	14304	14595	28899
(%)	14.26	15.49	14.85	11.41	12.47	11.91	11.04	12.14	11.56	10.77	12.29	11.49
30 a 34	16033	15402	31435	13980	13489	27469	13148	12388	25536	13627	13453	27080
(%)	14.86	15.78	15.30	12.05	12.85	12.43	10.50	11.11	10.79	10.26	11.32	10.76
35 a 39	12844	12129	24973	14948	14336	29284	12680	11654	24334	12779	11934	24713
(%)	11.91	12.42	12.15	12.89	13.65	13.25	10.13	10.45	10.28	9.62	10.05	9.82
40 a 44	10581	9766	20347	12278	11313	23591	14033	12513	26546	11984	10698	22682
(%)	9.81	10	9.90	10.58	10.78	10.68	11.21	11.22	11.22	9.03	9.01	9.02
45 a 49	8720	7418	16138	10310	9384	19694	11912	10386	22298	13578	11905	25483
(%)	8.08	7.60	7.85	8.89	8.94	8.91	9.52	9.32	9.42	10.23	10.02	10.13
50 a 54	6987	5716	12703	8549	7294	15843	10249	8860	19109	11990	10314	22304
(%)	6.48	5.85	6.18	7.37	6.95	7.17	8.19	7.95	8.07	9.03	8.68	8.87
55 a 59	5746	4740	10486	6928	5580	12508	8376	6873	15249	10191	8487	18678
(%)	5.33	4.85	5.10	5.97	5.31	5.66	6.69	6.16	6.44	7.68	7.14	7.42
60 a 64	4521	3621	8142	5610	4553	10163	6832	5378	12210	8237	6720	14957
(%)	4.19	3.71	3.96	4.84	4.34	4.60	5.46	4.82	5.16	6.20	5.66	5.94
65 y más	10714	7863	18577	14465	10543	25008	16412	12102	28514	19961	14230	34191
(%)	9.93	8.05	9.04	12.47	10.04	11.32	13.11	10.85	12.05	15.03	11.98	13.59
Total	107878	97635	205513	115996	104977	220973	125174	111492	236666	132790	118794	251584
(%)	100	100	100	100	100	100	100	100	100	100	100	100

Distribución de los grupos etarios en los procesos electorales

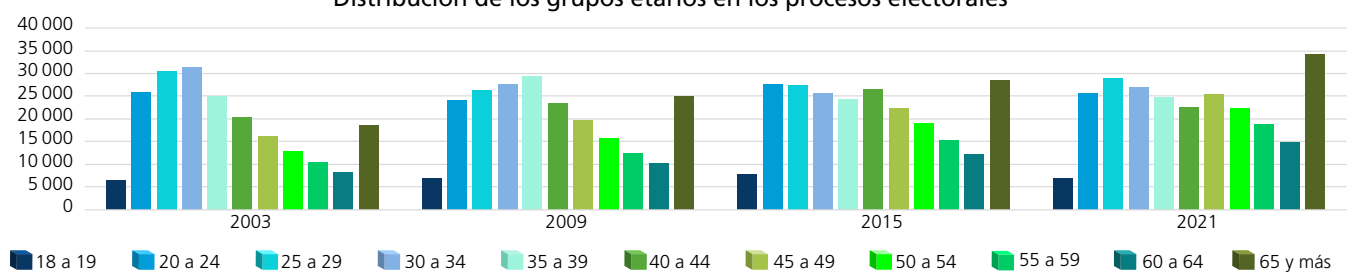

Dispersión porcentual de los grupos etarios por proceso electoral

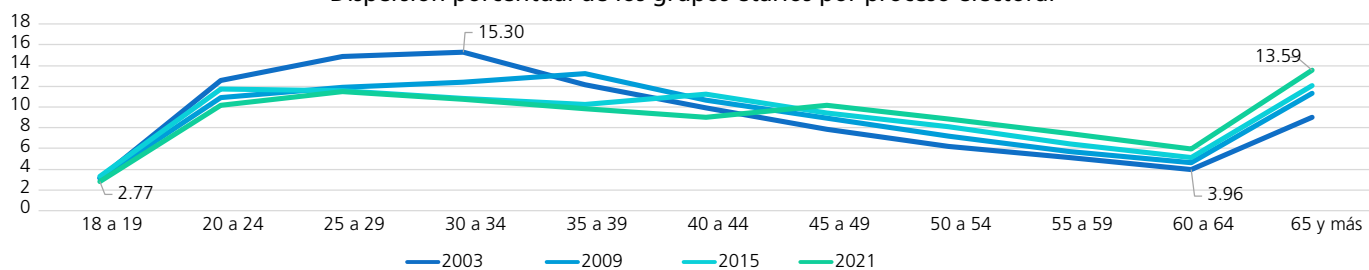

Comportamiento porcentual de los grupos etarios según sexo en los procesos electorales

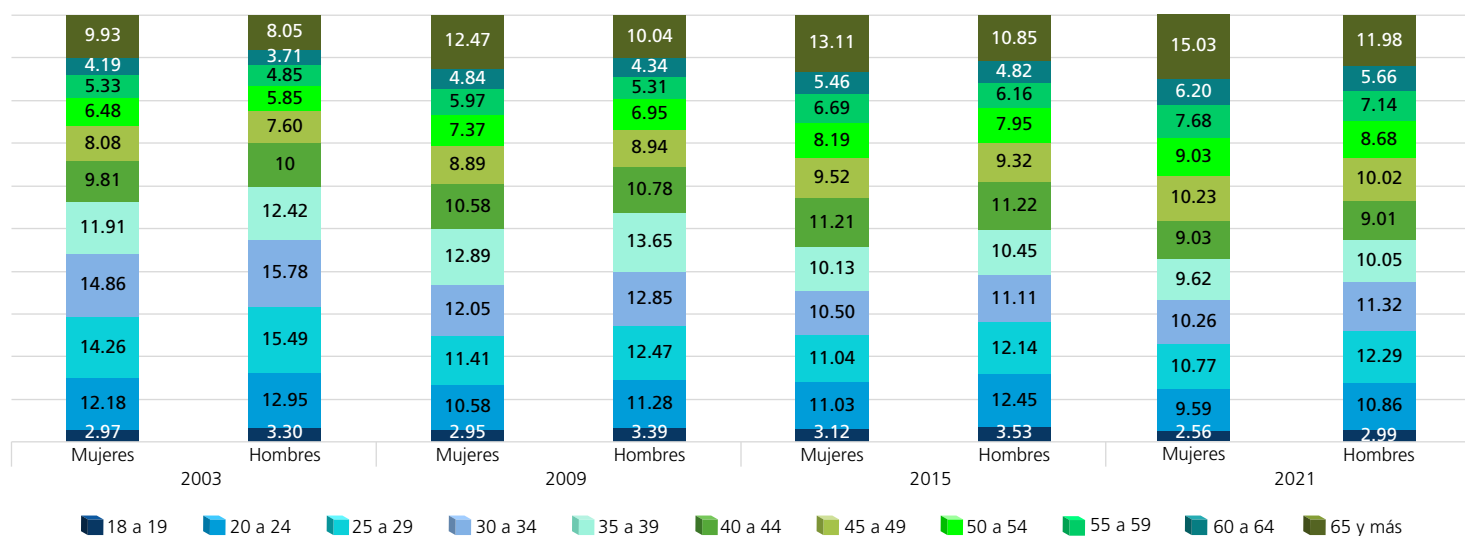

FUENTE: Elaboradas por la DEOEG con base en información relativa a las estadísticas de participación electoral de las elecciones locales de 2000 a 2021, cuya información fue adaptada al MGE 2021.

Personas votantes según sexo y grupo etario (procesos con elección de Jefatura de Gobierno)

Grupo etario	2000			2006			2012			2018		
	Mujeres	Hombres	Total	Mujeres	Hombres	Total	Mujeres	Hombres	Total	Mujeres	Hombres	Total
18 a 19	1852	1641	3493	2941	2708	5649	2764	2857	5621	3144	3035	6179
(%)	2.53	2.71	2.61	3.54	4.05	3.76	3.38	3.94	3.64	3.20	3.92	3.52
20 a 24	8739	7430	16169	8861	7374	16235	8863	8550	17413	9144	8176	17320
(%)	11.92	12.25	12.07	10.65	11.02	10.82	10.84	11.79	11.29	9.32	10.57	9.87
25 a 29	11205	9417	20622	9366	7712	17078	9174	8724	17898	9718	8289	18007
(%)	15.29	15.53	15.40	11.26	11.52	11.38	11.22	12.03	11.60	9.91	10.72	10.27
30 a 34	10317	8655	18972	11359	9196	20555	9115	8567	17682	9358	7587	16945
(%)	14.07	14.28	14.16	13.66	13.74	13.69	11.14	11.82	11.46	9.54	9.81	9.66
35 a 39	9033	7439	16472	10279	8413	18692	9679	8894	18573	9391	7166	16557
(%)	12.32	12.27	12.30	12.36	12.57	12.45	11.83	12.27	12.04	9.58	9.27	9.44
40 a 44	7488	6258	13746	8910	7144	16054	8905	7963	16868	10227	7699	17926
(%)	10.21	10.32	10.26	10.71	10.67	10.70	10.89	10.99	10.93	10.43	9.95	10.22
45 a 49	6314	4985	11299	7531	6008	13539	7535	6525	14060	10559	8009	18568
(%)	8.61	8.22	8.44	9.06	8.98	9.02	9.21	9	9.11	10.77	10.35	10.58
50 a 54	5272	4119	9391	6170	4842	11012	6342	5327	11669	9032	6844	15876
(%)	7.19	6.79	7.01	7.42	7.23	7.34	7.75	7.35	7.56	9.21	8.85	9.05
55 a 59	4053	3352	7405	5139	3935	9074	5228	4229	9457	7646	5908	13554
(%)	5.53	5.53	5.53	6.18	5.88	6.04	6.39	5.83	6.13	7.80	7.64	7.73
60 a 64	3195	2645	5840	4000	3128	7128	4161	3333	7494	6241	4722	10963
(%)	4.36	4.36	4.36	4.81	4.67	4.75	5.09	4.60	4.86	6.36	6.11	6.25
65 y más	5839	4693	10532	8612	6473	15085	10031	7524	17555	13614	9909	23523
(%)	7.97	7.74	7.86	10.35	9.67	10.05	12.26	10.38	11.38	13.88	12.81	13.41
Total	73307	60634	133941	83168	66933	150101	81797	72493	154290	98074	77344	175418
(%)	100	100	100	100	100	100	100	100	100	100	100	100

Distribución de los grupos etarios en los procesos electorales

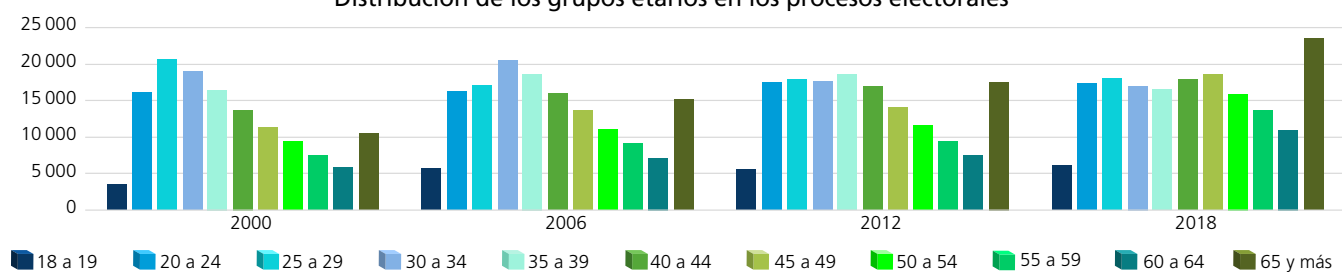

Dispersión porcentual de los grupos etarios por proceso electoral

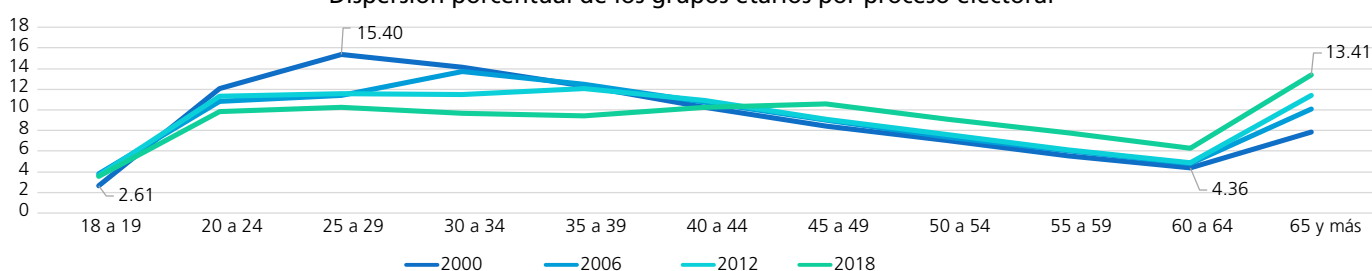

Comportamiento porcentual de los grupos etarios según sexo en los procesos electorales

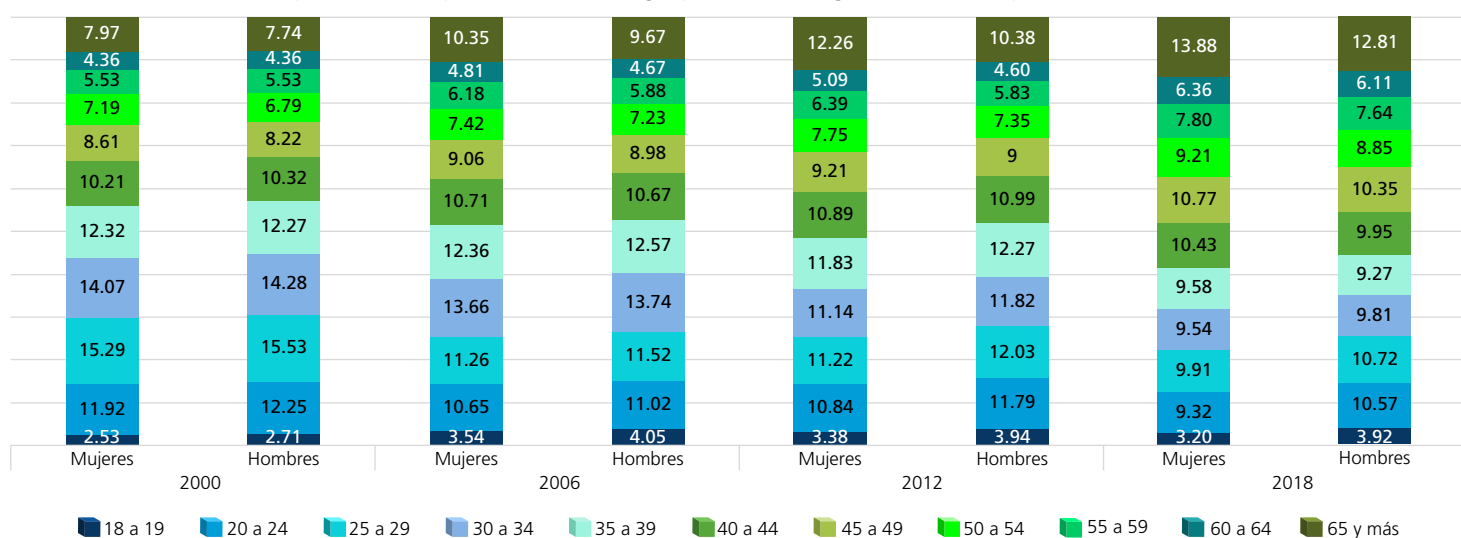

FUENTE: Elaboradas por la DEOEG con base en información relativa a las estadísticas de participación electoral de las elecciones locales de 2000 a 2021, cuya información fue adaptada al MGE 2021.

Personas votantes según sexo y grupo etario (procesos intermedios)

Grupo etario	2003			2009			2015			2021		
	Mujeres	Hombres	Total	Mujeres	Hombres	Total	Mujeres	Hombres	Total	Mujeres	Hombres	Total
18 a 19	915	884	1799	1409	1360	2769	1705	1474	3179	1869	1869	3738
(%)	1.85	2.25	2.02	2.59	3.30	2.89	2.76	3.27	2.98	2.49	3.19	2.80
20 a 24	4550	3551	8101	4322	3360	7682	4792	3900	8692	5709	5077	10786
(%)	9.20	9.02	9.12	7.94	8.15	8.03	7.77	8.64	8.14	7.61	8.66	8.07
25 a 29	5468	4098	9566	4773	3535	8308	4690	3498	8188	5875	4986	10861
(%)	11.05	10.41	10.77	8.76	8.57	8.68	7.60	7.75	7.66	7.84	8.51	8.13
30 a 34	6256	4928	11184	5759	4002	9761	5220	3508	8728	6077	4746	10823
(%)	12.65	12.51	12.59	10.57	9.70	10.20	8.46	7.77	8.17	8.11	8.10	8.10
35 a 39	5872	4672	10544	6835	5053	11888	5906	4018	9924	6558	4857	11415
(%)	11.87	11.86	11.87	12.55	12.25	12.42	9.57	8.90	9.29	8.75	8.29	8.54
40 a 44	5435	4340	9775	6216	4546	10762	7442	5139	12581	6831	5025	11856
(%)	10.99	11.02	11	11.41	11.02	11.24	12.06	11.39	11.78	9.11	8.57	8.88
45 a 49	4816	3721	8537	5549	4303	9852	6701	4810	11511	8504	6479	14983
(%)	9.74	9.45	9.61	10.19	10.43	10.29	10.86	10.66	10.78	11.34	11.05	11.22
50 a 54	4068	3233	7301	4837	3693	8530	5908	4433	10341	7937	6061	13998
(%)	8.22	8.21	8.22	8.88	8.95	8.91	9.58	9.82	9.68	10.59	10.34	10.48
55 a 59	3480	2769	6249	4129	3071	7200	5111	3811	8922	6882	5300	12182
(%)	7.04	7.03	7.03	7.58	7.44	7.52	8.29	8.45	8.35	9.18	9.04	9.12
60 a 64	2715	2325	5040	3451	2675	6126	4420	3152	7572	5844	4504	10348
(%)	5.49	5.90	5.67	6.34	6.48	6.40	7.17	6.99	7.09	7.80	7.68	7.75
65 y más	5886	4860	10746	7186	5654	12840	9793	7383	17176	12881	9715	22596
(%)	11.90	12.34	12.10	13.19	13.71	13.42	15.88	16.36	16.08	17.18	16.57	16.91
Total	49461	39381	88842	54466	41252	95718	61688	45126	106814	74967	58619	133586
(%)	100	100	100	100	100	100	100	100	100	100	100	100

Distribución de los grupos etarios en los procesos electorales

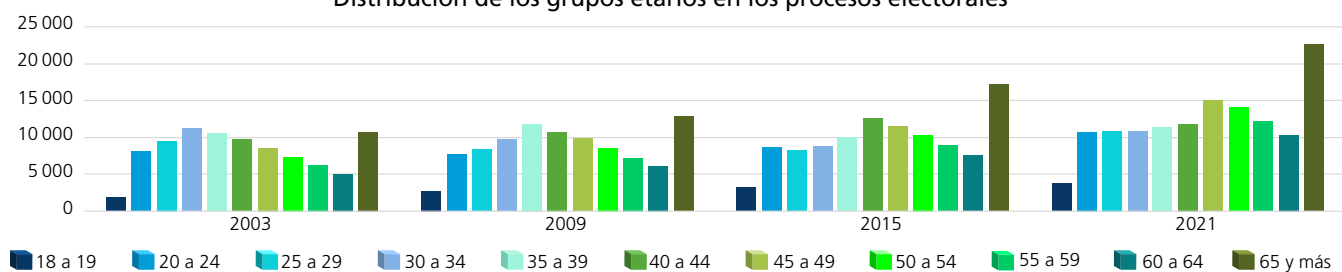

Dispersión porcentual de los grupos etarios por proceso electoral

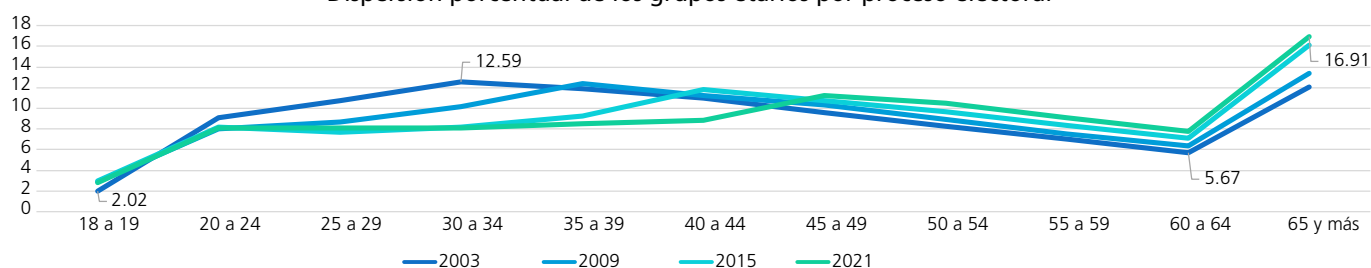

Comportamiento porcentual de los grupos etarios según sexo en los procesos electorales

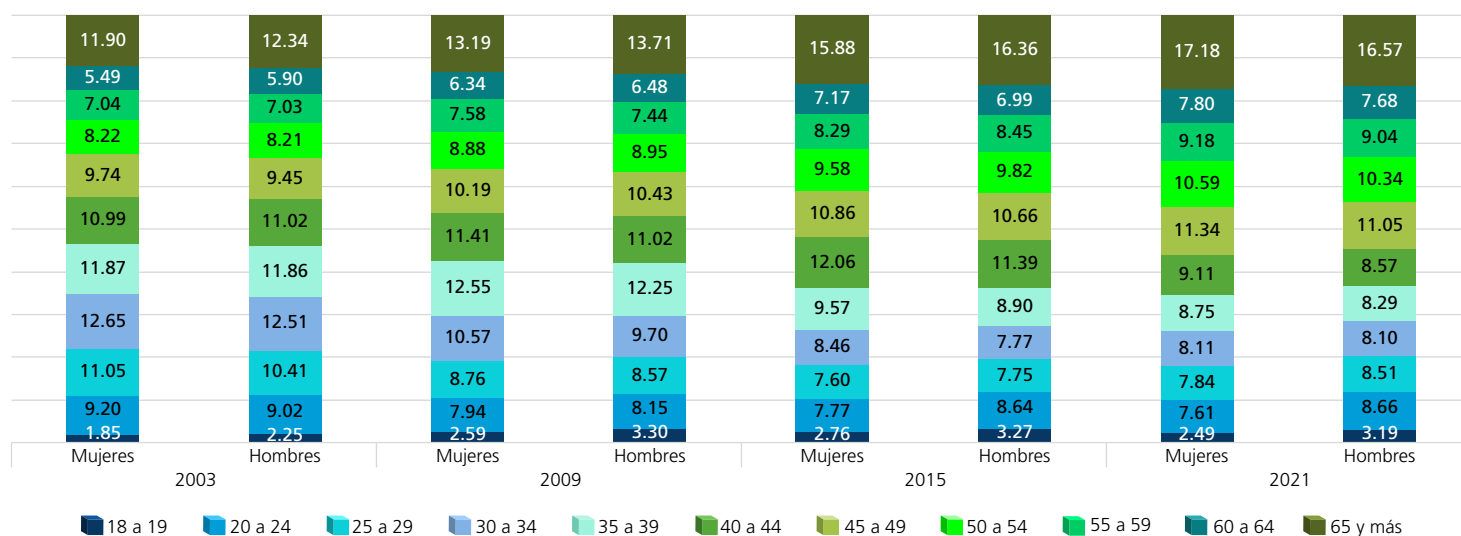

FUENTE: Elaboradas por la DEOEG con base en información relativa a las estadísticas de participación electoral de las elecciones locales de 2000 a 2021, cuya información fue adaptada al MGE 2021.

Personas no votantes según sexo y grupo etario (procesos con elección de Jefatura de Gobierno)

Grupo etario	2000			2006			2012			2018		
	Mujeres	Hombres	Total	Mujeres	Hombres	Total	Mujeres	Hombres	Total	Mujeres	Hombres	Total
18 a 19	1600	1794	3394	1034	1220	2254	1299	1392	2691	1029	1203	2232
(%)	5.85	5.86	5.86	3.21	3.30	3.26	3.30	3.87	3.58	3.35	3.21	3.27
20 a 24	4824	5888	10712	4344	5322	9666	4259	4407	8666	4208	5326	9534
(%)	17.63	19.24	18.48	13.49	14.40	13.98	10.83	12.26	11.51	13.70	14.23	13.99
25 a 29	5668	6868	12536	4656	6016	10672	4446	4363	8809	4342	5867	10209
(%)	20.72	22.44	21.62	14.46	16.28	15.43	11.31	12.14	11.70	14.13	15.67	14.98
30 a 34	3945	4963	8908	4781	6417	11198	4398	4408	8806	3633	4921	8554
(%)	14.42	16.21	15.37	14.85	17.36	16.19	11.19	12.26	11.70	11.82	13.14	12.55
35 a 39	2773	3618	6391	3899	4981	8880	4688	4476	9164	3049	4176	7225
(%)	10.13	11.82	11.02	12.11	13.47	12.84	11.92	12.45	12.18	9.92	11.15	10.60
40 a 44	1968	2098	4066	2803	3597	6400	4378	4035	8413	2747	3699	6446
(%)	7.19	6.86	7.01	8.71	9.73	9.25	11.14	11.22	11.18	8.94	9.88	9.46
45 a 49	1484	1405	2889	2098	2487	4585	3597	3233	6830	2509	3400	5909
(%)	5.42	4.59	4.98	6.52	6.73	6.63	9.15	8.99	9.07	8.17	9.08	8.67
50 a 54	1087	1201	2288	1711	1717	3428	2997	2619	5616	1994	2489	4483
(%)	3.97	3.92	3.95	5.32	4.64	4.96	7.62	7.29	7.46	6.49	6.65	6.58
55 a 59	943	828	1771	1306	1243	2549	2436	1959	4395	1554	1875	3429
(%)	3.45	2.71	3.06	4.06	3.36	3.69	6.20	5.45	5.84	5.06	5.01	5.03
60 a 64	735	500	1235	1123	971	2094	1953	1478	3431	1247	1265	2512
(%)	2.69	1.63	2.13	3.49	2.63	3.03	4.97	4.11	4.56	4.06	3.38	3.68
65 y más	2335	1446	3781	4437	2993	7430	4864	3579	8443	4413	3219	7632
(%)	8.53	4.72	6.52	13.78	8.10	10.74	12.37	9.96	11.22	14.36	8.60	11.19
Total	27362	30609	57971	32192	36964	69156	39315	35949	75264	30725	37440	68165
(%)	100	100	100	100	100	100	100	100	100	100	100	100

Distribución de los grupos etarios en los procesos electorales

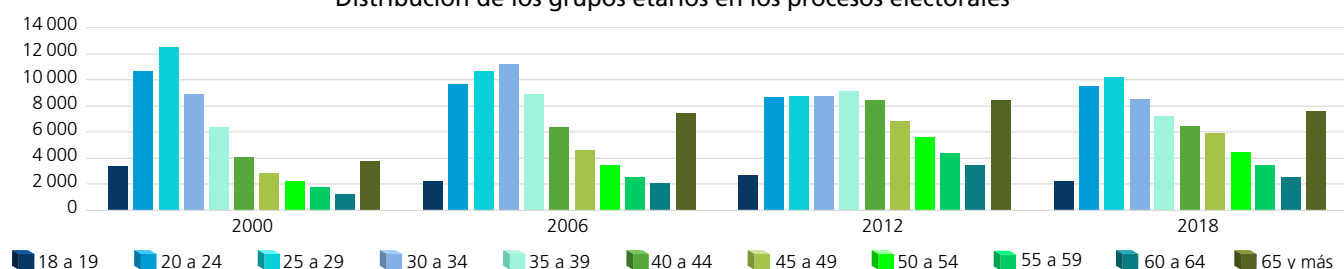

Dispersión porcentual de los grupos etarios por proceso electoral

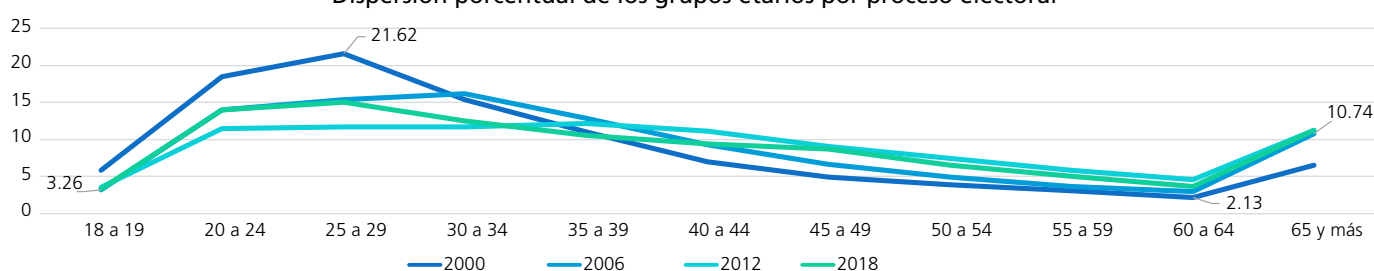

Comportamiento porcentual de los grupos etarios según sexo en los procesos electorales

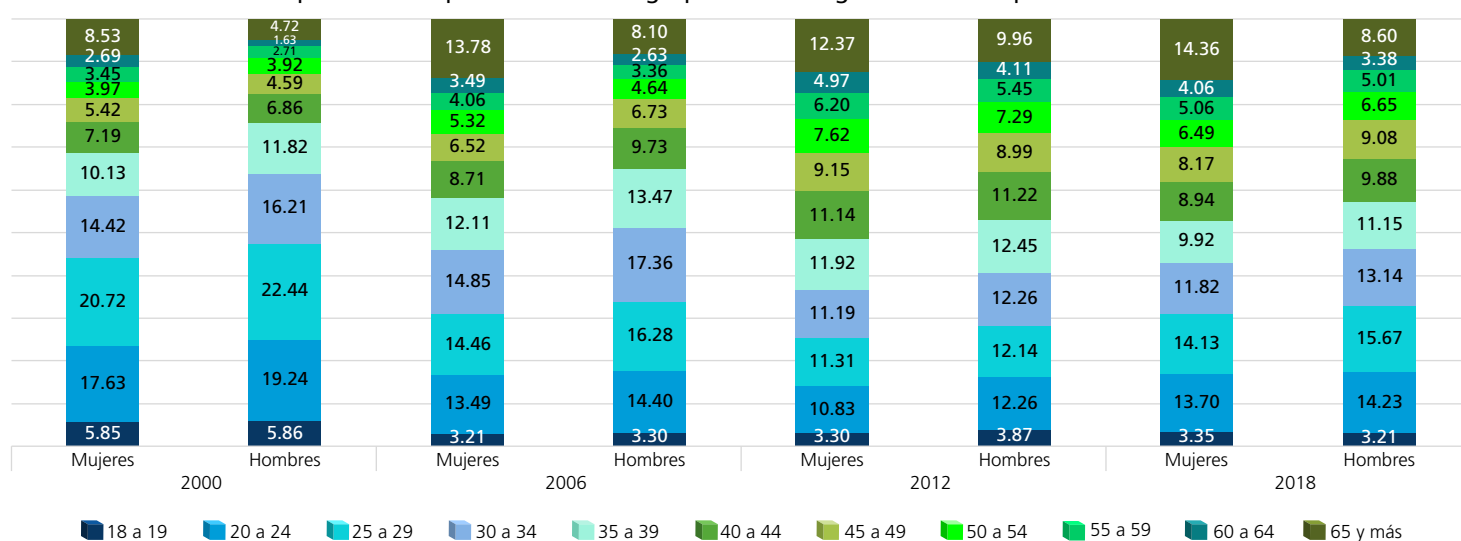

FUENTE: Elaboradas por la DEOEG con base en información relativa a las estadísticas de participación electoral de las elecciones locales de 2000 a 2021, cuya información fue adaptada al MGE 2021.

Personas no votantes según sexo y grupo etario (procesos intermedios)

Grupo etario	2003			2009			2015			2021		
	Mujeres	Hombres	Total	Mujeres	Hombres	Total	Mujeres	Hombres	Total	Mujeres	Hombres	Total
18 a 19	2289	2335	4624	2007	2197	4204	2200	2456	4656	1534	1687	3221
(%)	3.92	4.01	3.96	3.26	3.45	3.36	3.46	3.70	3.59	2.65	2.80	2.73
20 a 24	8591	9089	17680	7956	8479	16435	9018	9976	18994	7027	7825	14852
(%)	14.71	15.60	15.15	12.93	13.30	13.12	14.20	15.03	14.63	12.15	13	12.59
25 a 29	9919	11023	20942	8461	9554	18015	9127	10034	19161	8429	9609	18038
(%)	16.98	18.92	17.95	13.75	14.99	14.38	14.38	15.12	14.76	14.58	15.97	15.29
30 a 34	9777	10474	20251	8221	9487	17708	7928	8880	16808	7550	8707	16257
(%)	16.74	17.98	17.36	13.36	14.89	14.14	12.49	13.38	12.94	13.06	14.47	13.78
35 a 39	6972	7457	14429	8113	9283	17396	6774	7636	14410	6221	7077	13298
(%)	11.93	12.80	12.37	13.19	14.57	13.89	10.67	11.51	11.10	10.76	11.76	11.27
40 a 44	5146	5426	10572	6062	6767	12829	6591	7374	13965	5153	5673	10826
(%)	8.81	9.31	9.06	9.85	10.62	10.24	10.38	11.11	10.75	8.91	9.43	9.17
45 a 49	3904	3697	7601	4761	5081	9842	5211	5576	10787	5074	5426	10500
(%)	6.68	6.35	6.52	7.74	7.97	7.86	8.21	8.40	8.31	8.78	9.02	8.90
50 a 54	2919	2483	5402	3712	3601	7313	4341	4427	8768	4053	4253	8306
(%)	5	4.26	4.63	6.03	5.65	5.84	6.84	6.67	6.75	7.01	7.07	7.04
55 a 59	2266	1971	4237	2799	2509	5308	3265	3062	6327	3309	3187	6496
(%)	3.88	3.38	3.63	4.55	3.94	4.24	5.14	4.61	4.87	5.72	5.30	5.50
60 a 64	1806	1296	3102	2159	1878	4037	2412	2226	4638	2393	2216	4609
(%)	3.09	2.23	2.66	3.51	2.95	3.22	3.80	3.36	3.57	4.14	3.68	3.90
65 y más	4828	3003	7831	7279	4889	12168	6619	4719	11338	7080	4515	11595
(%)	8.26	5.16	6.71	11.83	7.67	9.71	10.43	7.11	8.73	12.24	7.50	9.83
Total	58417	58254	116671	61530	63725	125255	63486	66366	129852	57823	60175	117998
(%)	100	100	100	100	100	100	100	100	100	100	100	100

Distribución de los grupos etarios en los procesos electorales

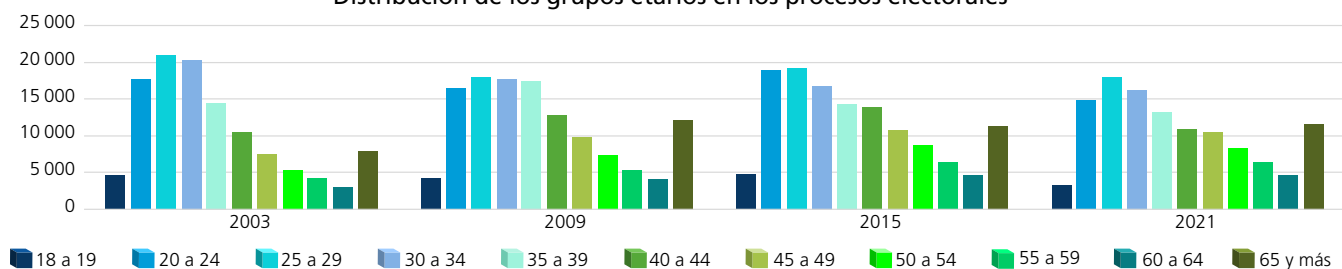

Dispersión porcentual de los grupos etarios por proceso electoral

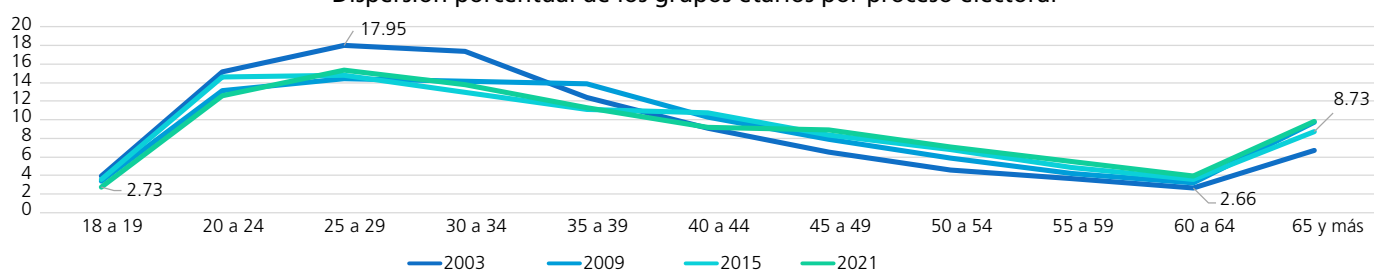

Comportamiento porcentual de los grupos etarios según sexo en los procesos electorales

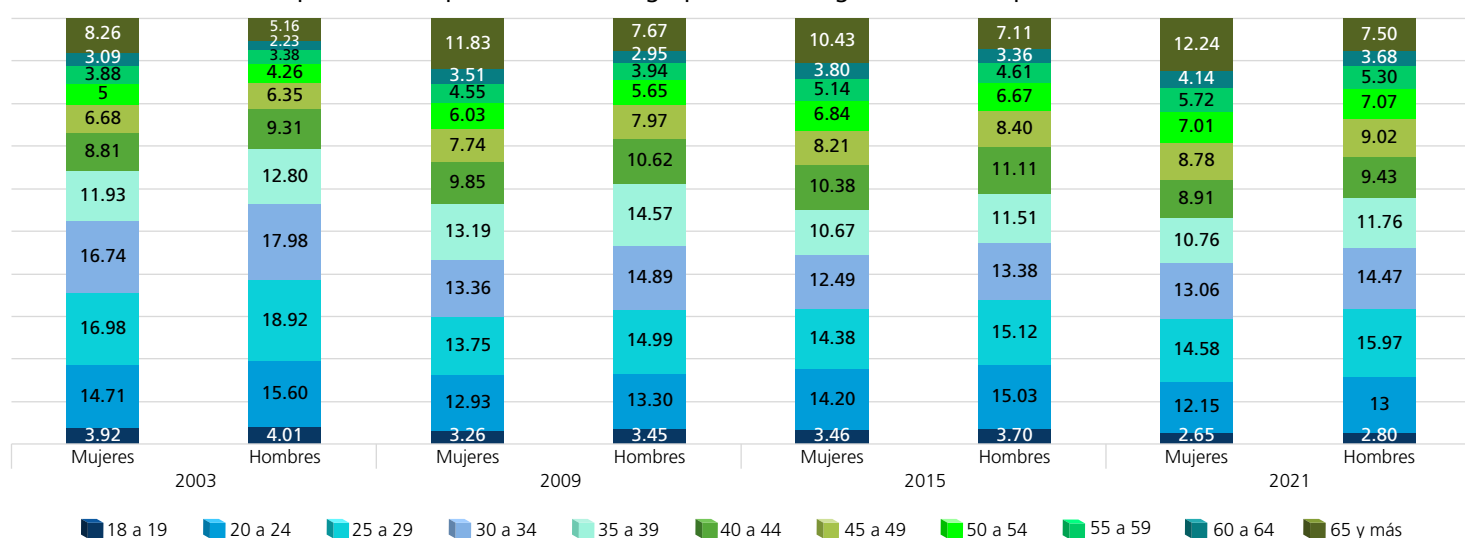

FUENTE: Elaboradas por la DEOEG con base en información relativa a las estadísticas de participación electoral de las elecciones locales de 2000 a 2021, cuya información fue adaptada al MGE 2021.

Participación según sexo y grupo etario (porcentaje)



Mujeres

	2000	2003	2006	2009	2012	2015	2018	2021	Promedio (elecciones con Jefatura de Gobierno)	Promedio (elecciones intermedias)	Promedio general
18 a 19	53.65	28.56	73.99	41.25	68.03	43.66	75.34	54.92	67.75	42.10	54.93
20 a 24	64.43	34.62	67.10	35.20	67.54	34.70	68.48	44.83	66.89	37.34	52.11
25 a 29	66.41	35.54	66.80	36.07	67.36	33.94	69.12	41.07	67.42	36.66	52.04
30 a 34	72.34	39.02	70.38	41.19	67.45	39.70	72.03	44.60	70.55	41.13	55.84
35 a 39	76.51	45.72	72.50	45.73	67.37	46.58	75.49	51.32	72.97	47.34	60.15
40 a 44	79.19	51.37	76.07	50.63	67.04	53.03	78.83	57	75.28	53.01	64.15
45 a 49	80.97	55.23	78.21	53.82	67.69	56.25	80.80	62.63	76.92	56.98	66.95
50 a 54	82.91	58.22	78.29	56.58	67.91	57.64	81.92	66.20	77.76	59.66	68.71
55 a 59	81.12	60.56	79.74	59.60	68.22	61.02	83.11	67.53	78.05	62.18	70.11
60 a 64	81.30	60.05	78.08	61.52	68.06	64.70	83.35	70.95	77.70	64.31	71
65 y más	71.43	54.94	66	49.68	67.34	59.67	75.52	64.53	70.07	57.21	63.64



Hombres

	2000	2003	2006	2009	2012	2015	2018	2021	Promedio (elecciones con Jefatura de Gobierno)	Promedio (elecciones intermedias)	Promedio general
18 a 19	47.77	27.46	68.94	38.23	67.24	37.51	71.61	52.56	63.89	38.94	51.42
20 a 24	55.79	28.09	58.08	28.38	65.99	28.11	60.55	39.35	60.10	30.98	45.54
25 a 29	57.83	27.10	56.18	27.01	66.66	25.85	58.55	34.16	59.81	28.53	44.17
30 a 34	63.56	32	58.90	29.67	66.03	28.32	60.66	35.28	62.29	31.32	46.80
35 a 39	67.28	38.52	62.81	35.25	66.52	34.48	63.18	40.70	64.95	37.24	51.09
40 a 44	74.89	44.44	66.51	40.18	66.37	41.07	67.55	46.97	68.83	43.17	56
45 a 49	78.01	50.16	70.72	45.85	66.87	46.31	70.20	54.42	71.45	49.19	60.32
50 a 54	77.42	56.56	73.82	50.63	67.04	50.03	73.33	58.76	72.90	54	63.45
55 a 59	80.19	58.42	75.99	55.04	68.34	55.45	75.91	62.45	75.11	57.84	66.47
60 a 64	84.10	64.21	76.31	58.75	69.28	58.61	78.87	67.02	77.14	62.15	69.64
65 y más	76.45	61.81	68.38	53.63	67.77	61.01	75.48	68.27	72.02	61.18	66.60

Mujeres

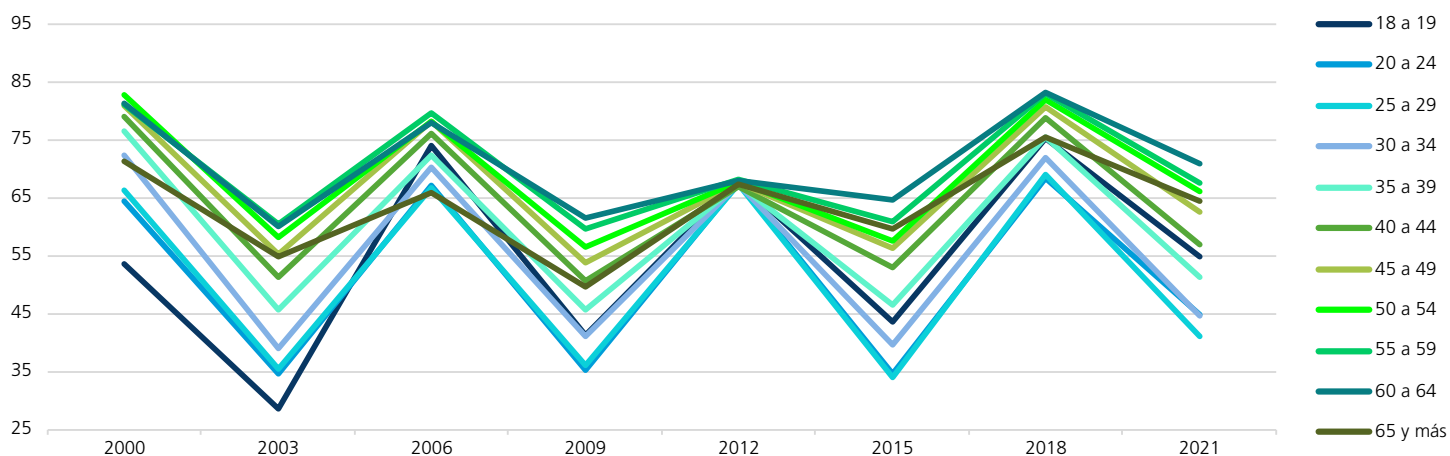

Hombres

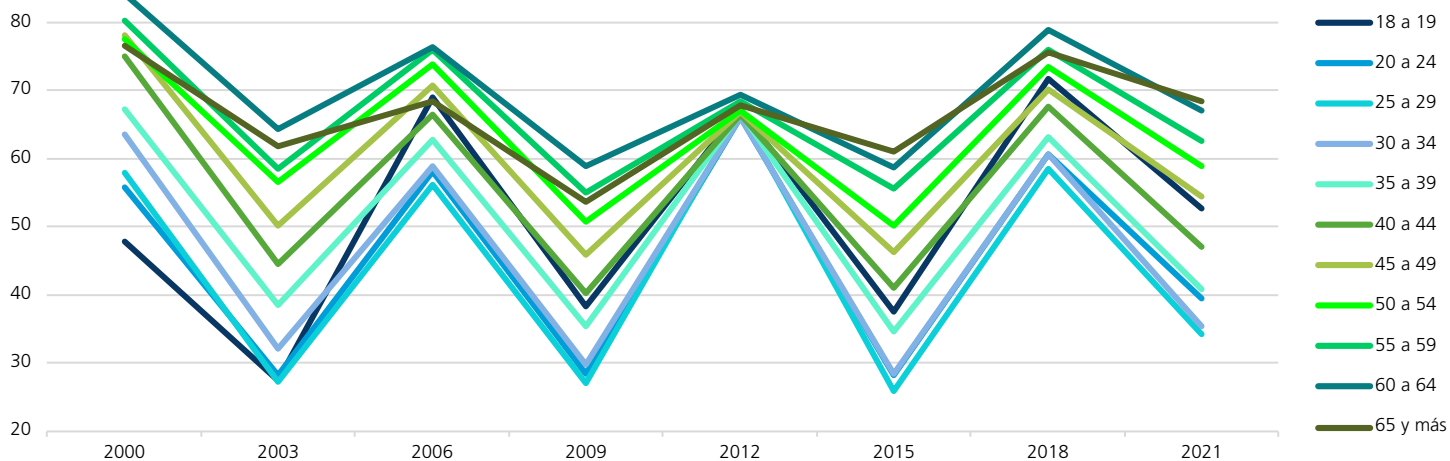

FUENTE: Elaboradas por la DEOEYG con base en información relativa a las estadísticas de participación electoral de las elecciones locales de 2000 a 2021, cuya información fue adaptada al MGE 2021.

Comportamiento de la participación por sección electoral

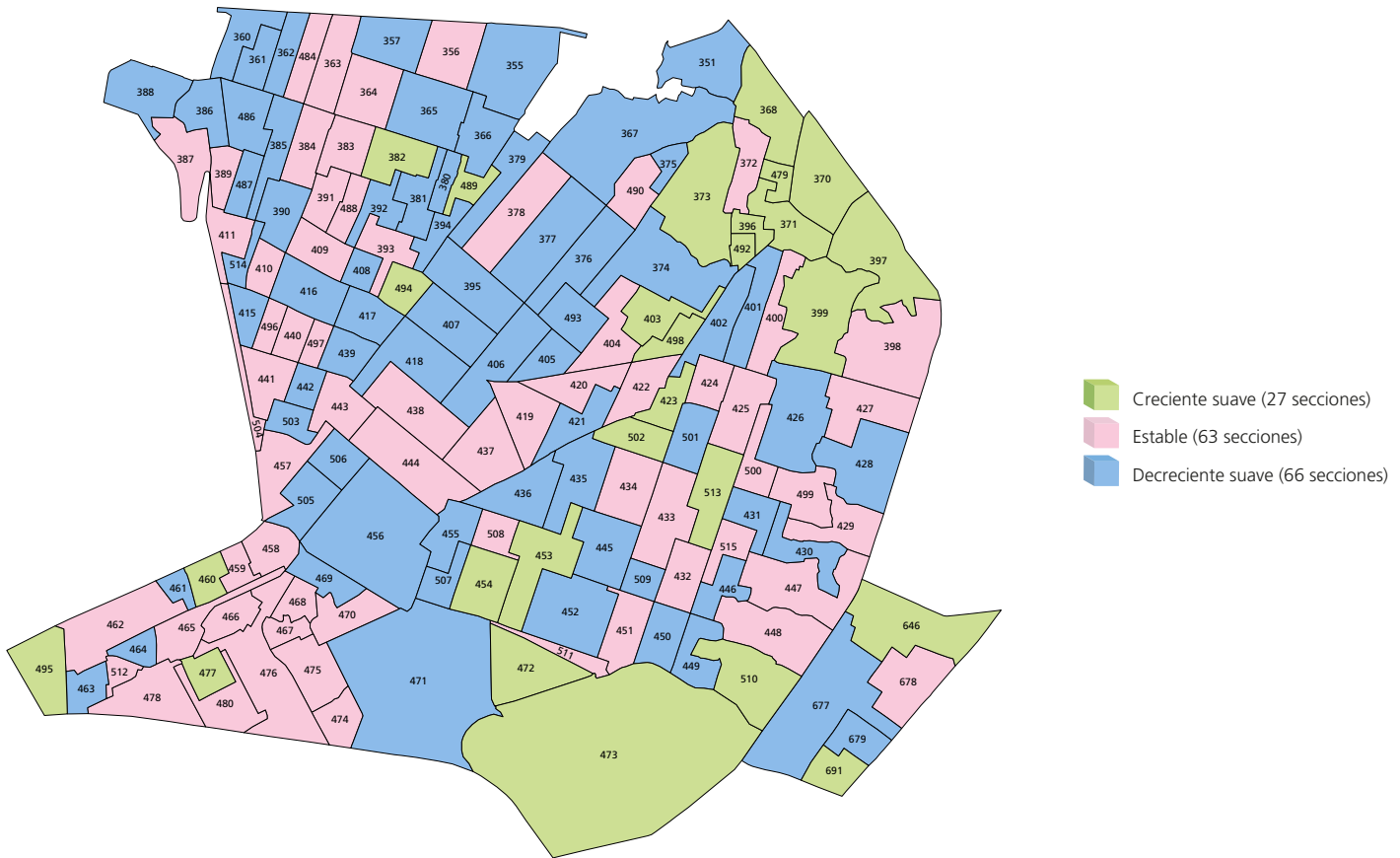

Gran grupo etario y sexo más participativo a lo largo de los procesos electorales por sección electoral

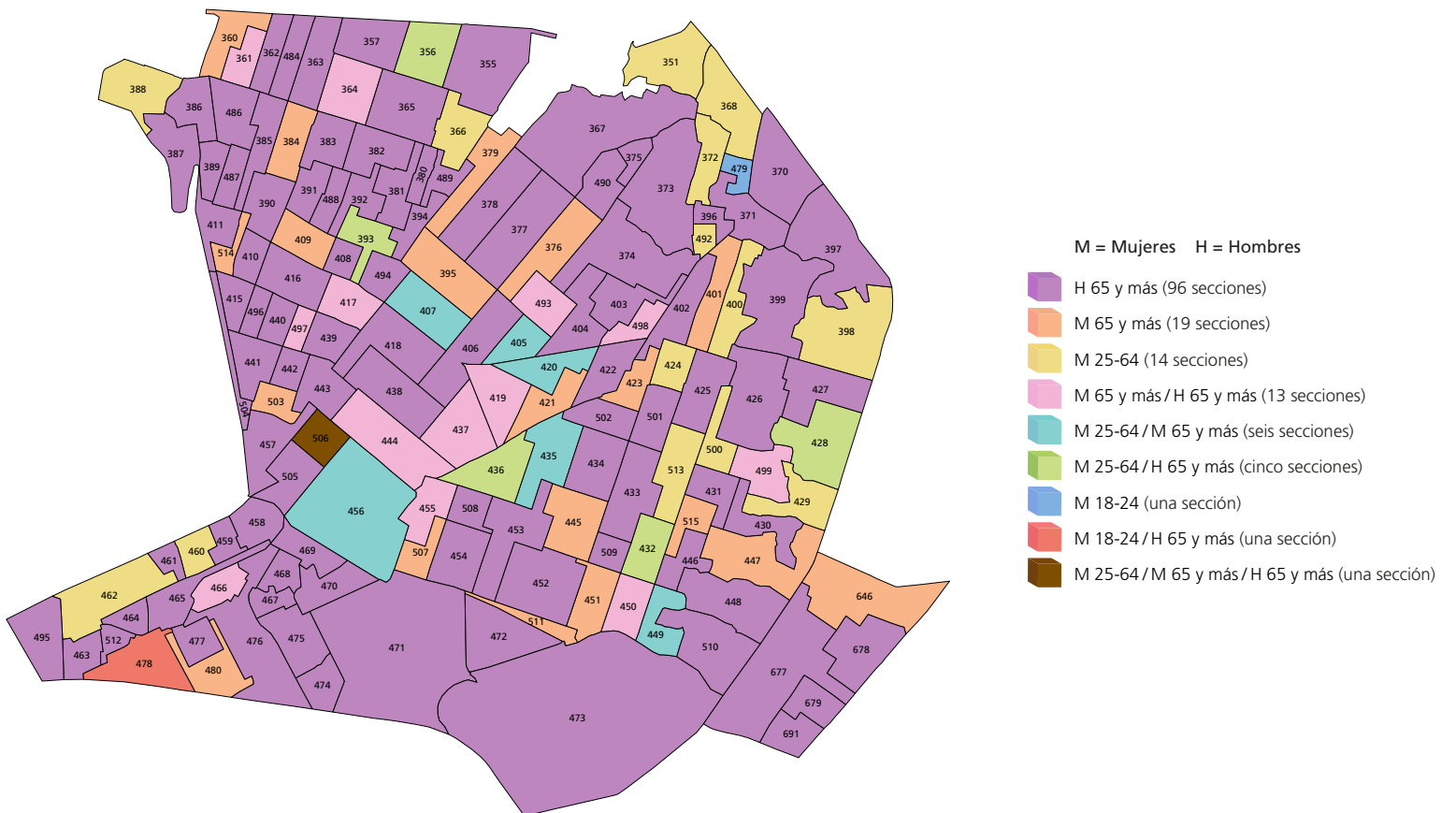

FUENTE: Elaborados por la DEOEG con base en información relativa a las estadísticas de participación electoral de las elecciones locales de 2000 a 2021, cuya información fue adaptada al MGE 2021.

Distrito electoral local 33

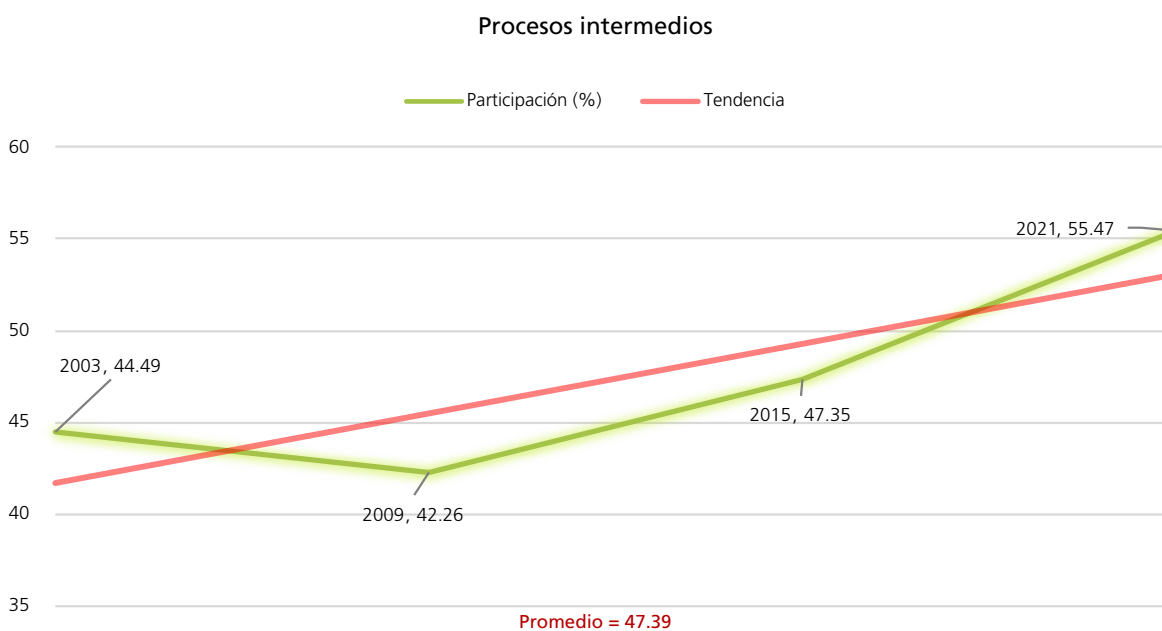
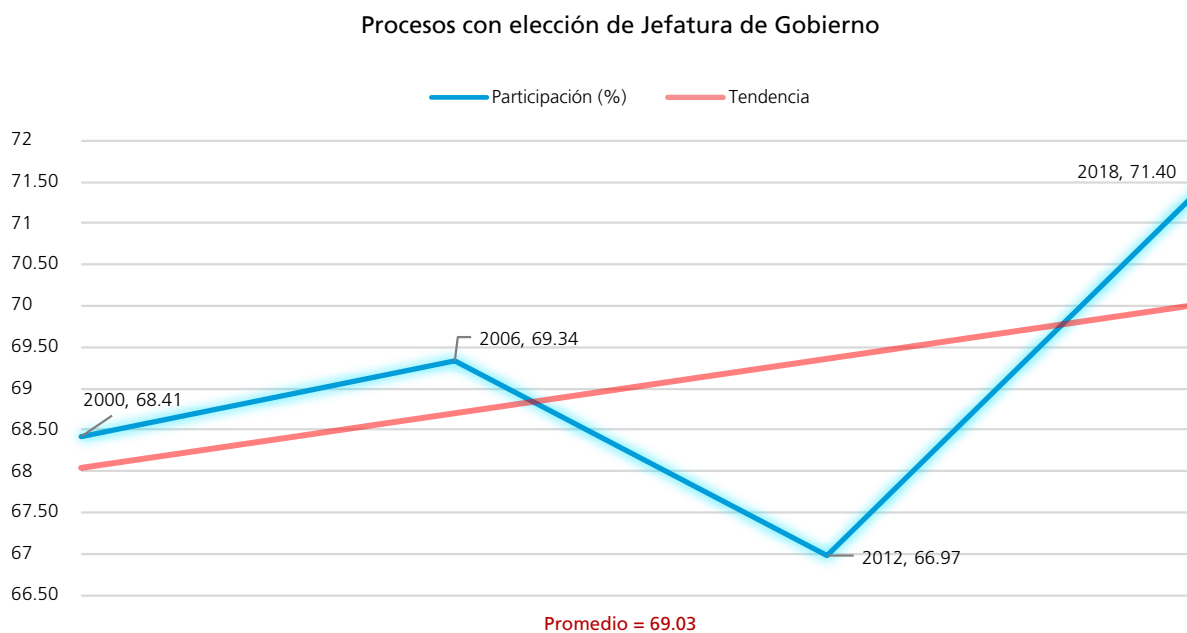
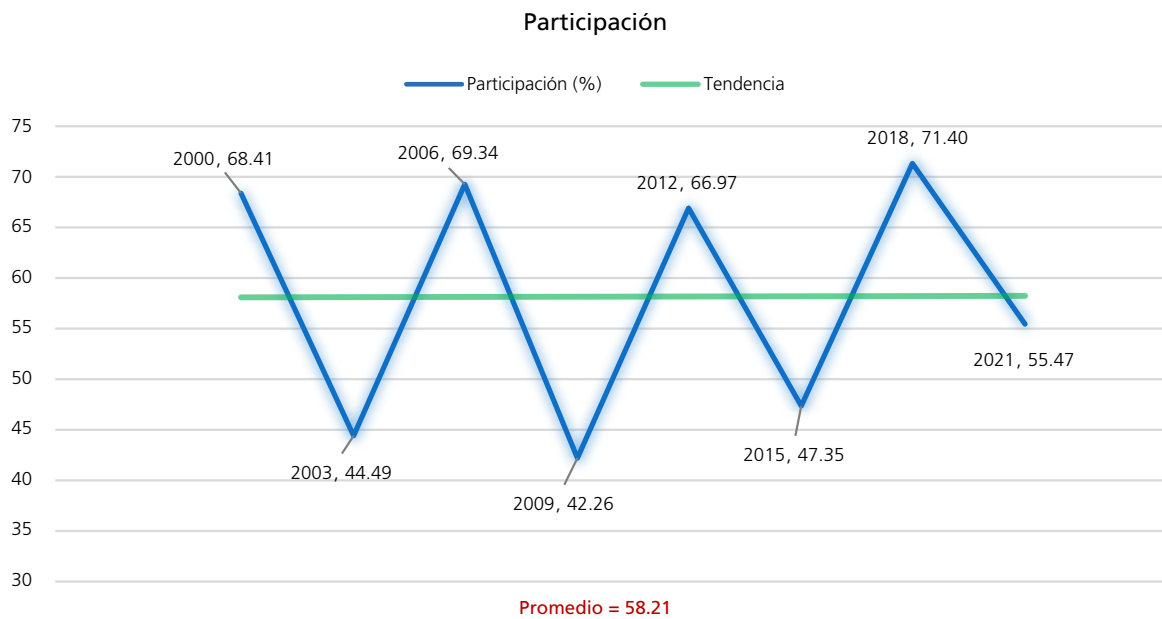
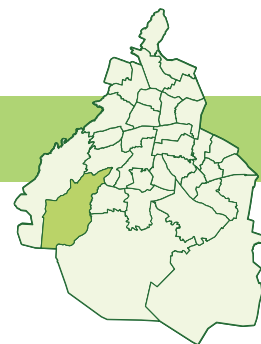

FUENTE: Elaboradas por la DEOBYG con base en información relativa a las estadísticas de participación electoral de las elecciones locales de 2000 a 2021, cuya información fue adaptada al MGE 2021.

Personas votantes

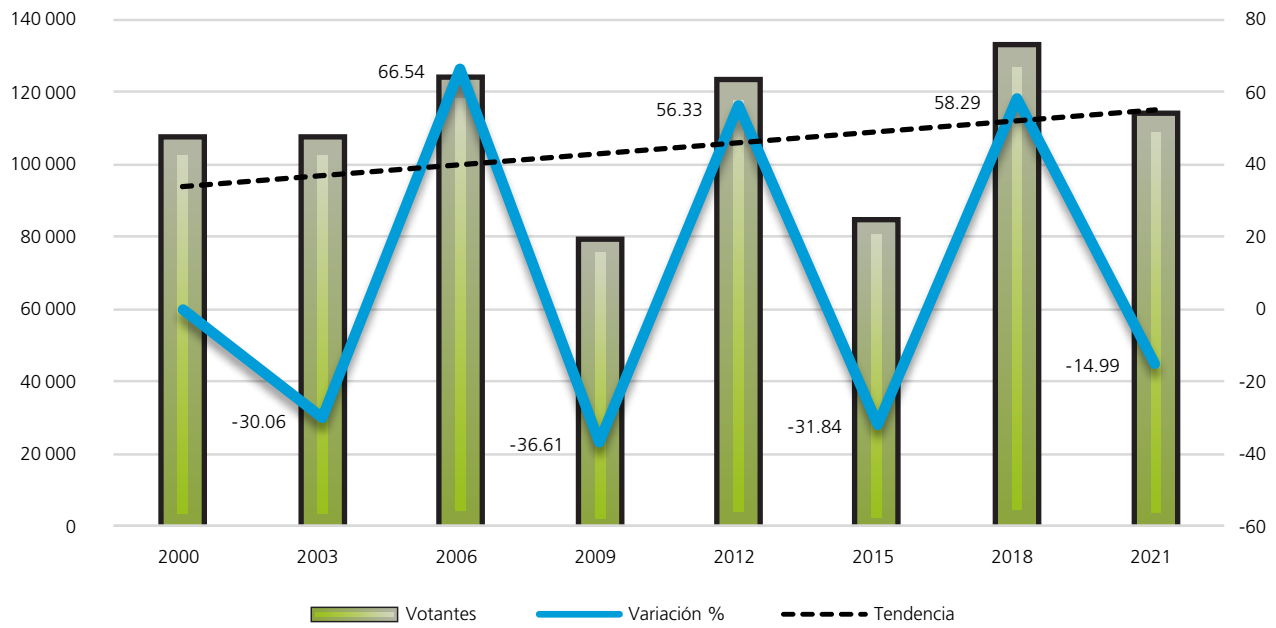

Procesos con elección de Jefatura de Gobierno

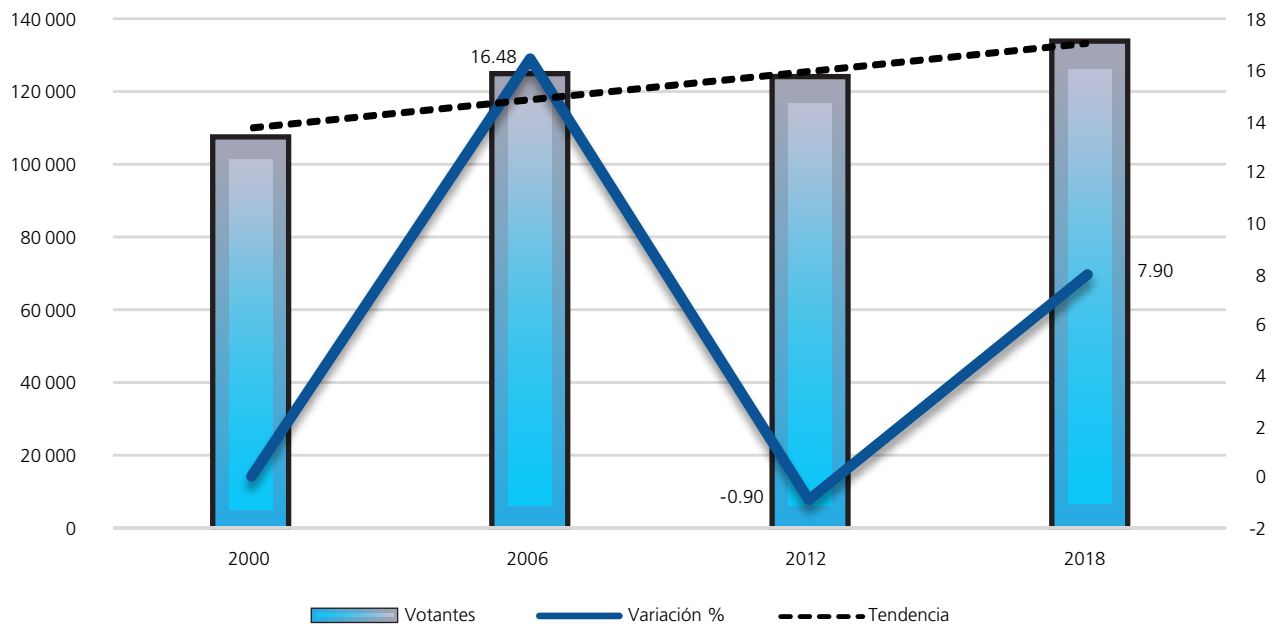

Procesos intermedios

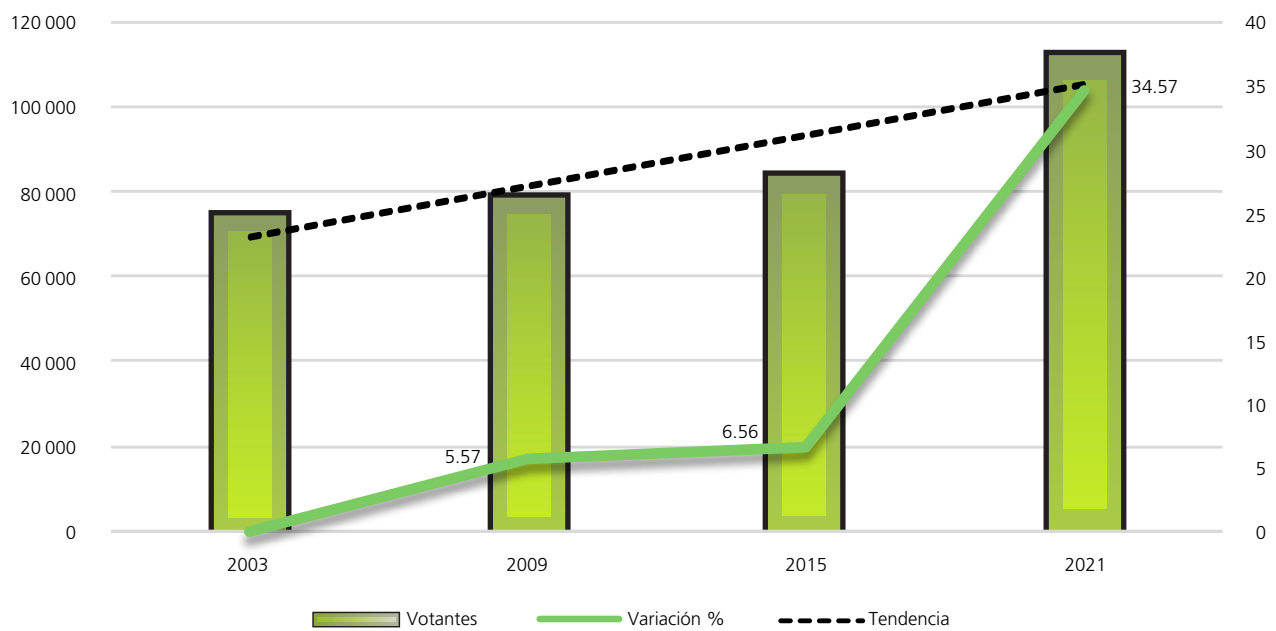

FUENTE: Elaboradas por la DEOBYG con base en información relativa a las estadísticas de participación electoral de las elecciones locales de 2000 a 2021, cuya información fue adaptada al MGE 2021.

Composición de la lista nominal, votantes, no votantes y relación hombres-mujeres observada

Proceso electoral	Lista nominal		Votantes		No votantes		Relación hombres-mujeres		
	Mujeres	Hombres	Mujeres	Hombres	Mujeres	Hombres	Lista nominal	Votantes	No votantes
2000	81873	73834	58080	48443	23793	25391	90	83	107
2003	88049	79384	41326	33173	46723	46211	90	80	99
2006	94119	84814	68555	55518	25564	29296	90	81	115
2009	97851	88272	44572	34079	53279	54193	90	76	102
2012	96628	86965	64921	58033	31707	28932	90	89	91
2015	93751	83250	48212	35599	45539	47651	89	74	105
2018	98568	87231	73860	58806	24708	28425	88	80	115
2021	107814	95506	63322	49459	44492	46047	89	78	103
Promedio	94832	84907	57856	46639	36976	38268	90	80	105

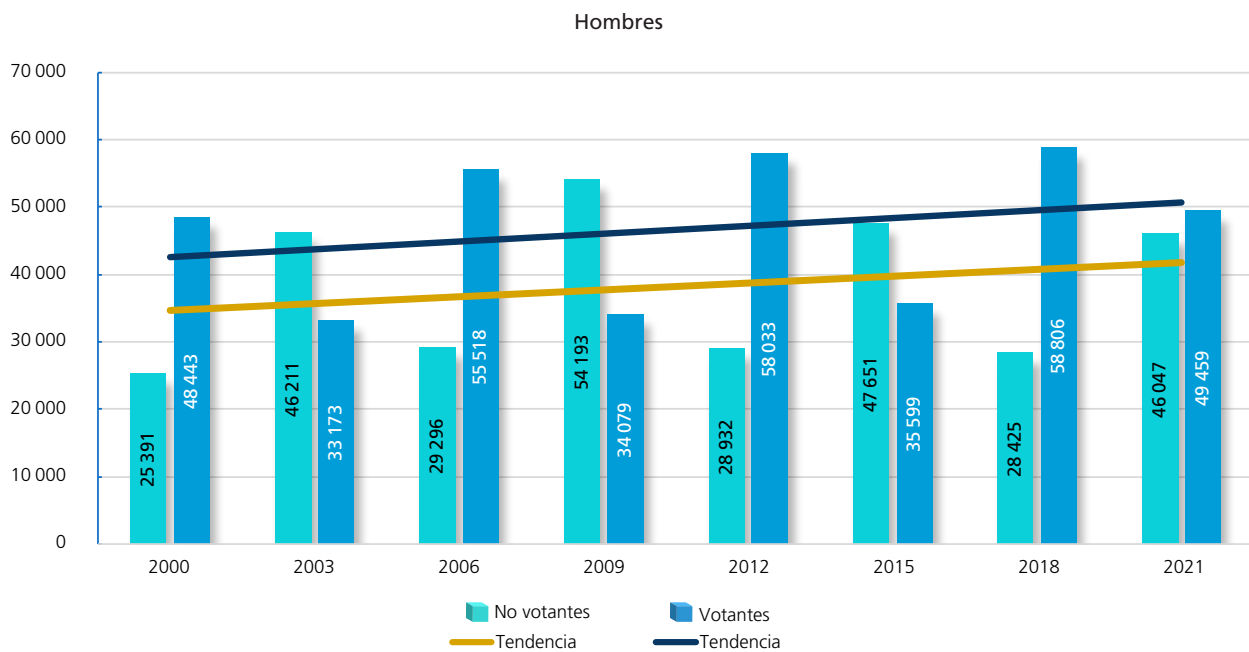
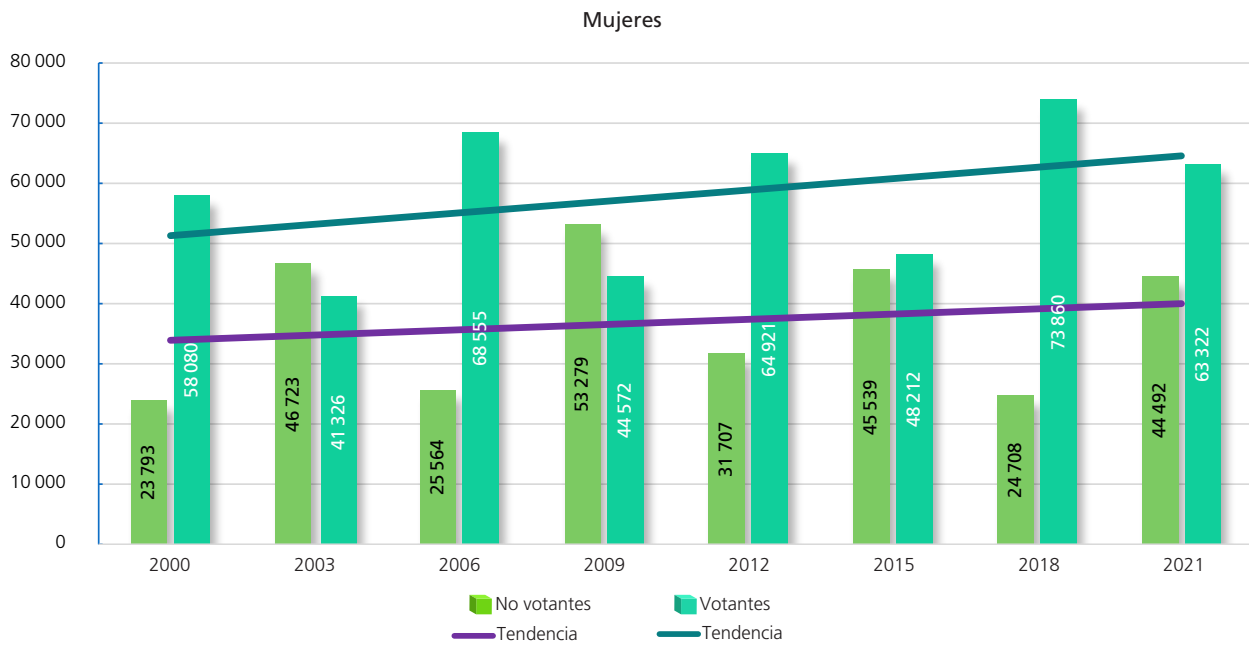

FUENTE: Elaboradas por la DEOEYG con base en información relativa a las estadísticas de participación electoral de las elecciones locales de 2000 a 2021, cuya información fue adaptada al MGE 2021.

Participación y abstención según sexo (porcentaje)

	Proporción en la lista nominal, según sexo	Participación	Abstención
			
Mujeres			
2000	52.58	70.94	29.06
2003	52.59	46.94	53.06
2006	52.60	72.84	27.16
2009	52.57	45.55	54.45
2012	52.63	67.19	32.81
2015	52.97	51	49
2018	53.05	74.93	25.07
2021	53.03	58.73	41.27
Promedio	52.75	61.07	38.93

	Proporción en la lista nominal, según sexo	Participación	Abstención
			
Hombres			
2000	47.42	65.61	34.39
2003	47.41	41.79	58.21
2006	47.40	65.46	34.54
2009	47.43	38.61	61.39
2012	47.37	66.73	33.27
2015	47.03	42.76	57.24
2018	46.95	67.41	32.59
2021	46.97	51.79	48.21
Promedio	47.25	55.02	44.98

Participación y abstención por proceso según sexo (porcentaje)

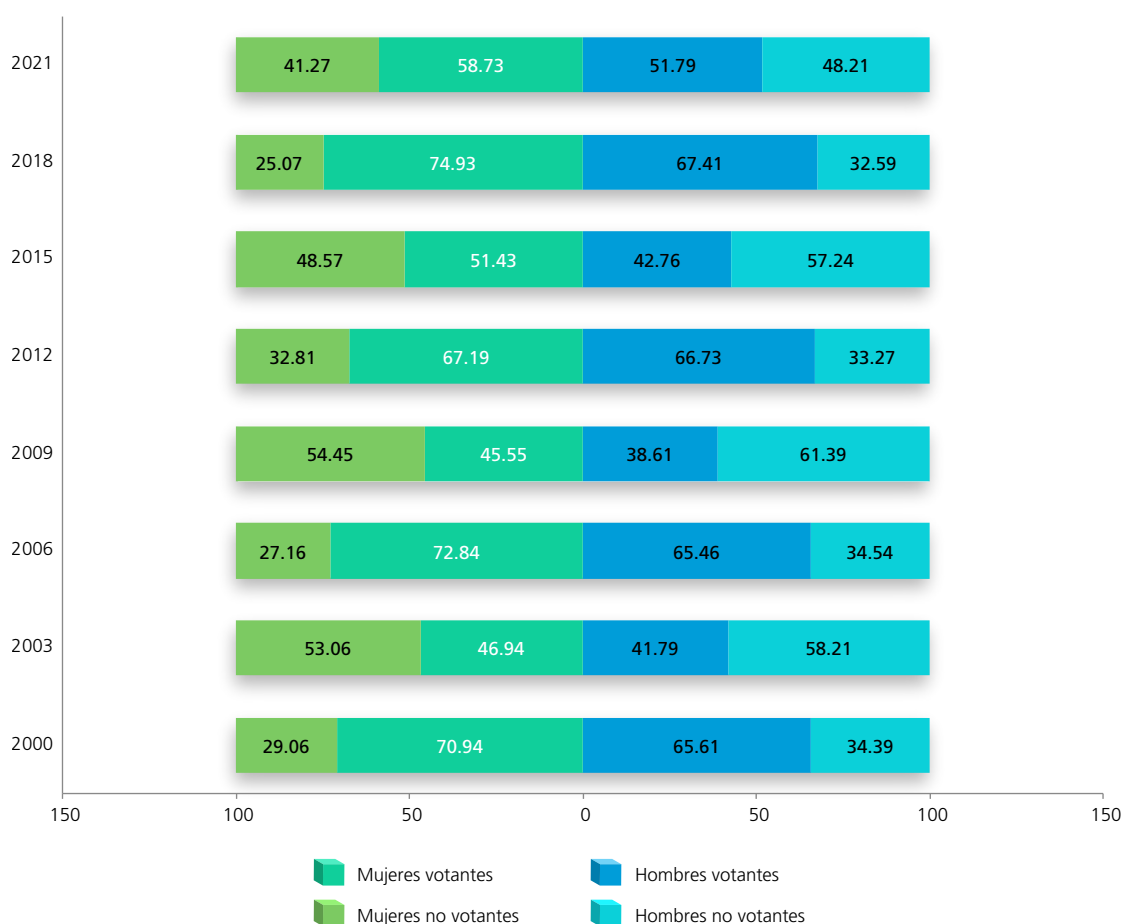

FUENTE: Elaboradas por la DEOEYG con base en información relativa a las estadísticas de participación electoral de las elecciones locales de 2000 a 2021, cuya información fue adaptada al MGE 2021.

Lista nominal según sexo y grupo etario
(procesos con elección de Jefatura de Gobierno)

Grupo etario	2000			2006			2012			2018		
	Mujeres	Hombres	Total	Mujeres	Hombres	Total	Mujeres	Hombres	Total	Mujeres	Hombres	Total
18 a 19	2906	3051	5957	3238	3361	6599	3151	3298	6449	3333	3437	6770
(%)	3.55	4.13	3.83	3.44	3.96	3.69	3.26	3.79	3.51	3.38	3.94	3.64
20 a 24	11418	10967	22385	10952	10640	21592	10774	10669	21443	10210	10275	20485
(%)	13.95	14.86	14.38	11.64	12.54	12.07	11.15	12.27	11.68	10.36	11.78	11.03
25 a 29	13058	12427	25485	11541	11202	22743	10825	10559	21384	10560	10345	20905
(%)	15.95	16.83	16.37	12.26	13.21	12.71	11.20	12.14	11.65	10.71	11.86	11.25
30 a 34	11147	10507	21654	12713	12125	24838	10774	10227	21001	9514	9012	18526
(%)	13.61	14.23	13.91	13.51	14.30	13.88	11.15	11.76	11.44	9.65	10.33	9.97
35 a 39	9630	8715	18345	11199	10410	21609	11248	10343	21591	9371	8547	17918
(%)	11.76	11.80	11.78	11.90	12.27	12.08	11.64	11.89	11.76	9.51	9.80	9.64
40 a 44	8152	7154	15306	9751	8874	18625	10379	9336	19715	10112	8738	18850
(%)	9.96	9.69	9.83	10.36	10.46	10.41	10.74	10.74	10.74	10.26	10.02	10.15
45 a 49	6633	5753	12386	8378	7320	15698	9093	8168	17261	9988	8537	18525
(%)	8.10	7.79	7.95	8.90	8.63	8.77	9.41	9.39	9.40	10.13	9.79	9.97
50 a 54	5058	4608	9666	6821	5728	12549	7747	6626	14373	8677	7493	16170
(%)	6.18	6.24	6.21	7.25	6.75	7.01	8.02	7.62	7.83	8.80	8.59	8.70
55 a 59	3922	3261	7183	5293	4610	9903	6361	5307	11668	7348	5972	13320
(%)	4.79	4.42	4.61	5.62	5.44	5.53	6.58	6.10	6.36	7.46	6.84	7.17
60 a 64	3023	2480	5503	4013	3296	7309	4848	4192	9040	5979	4931	10910
(%)	3.69	3.36	3.53	4.26	3.89	4.09	5.02	4.82	4.92	6.07	5.65	5.87
65 y más	6926	4911	11837	10220	7248	17468	11428	8240	19668	13476	9944	23420
(%)	8.46	6.65	7.60	10.86	8.55	9.76	11.83	9.48	10.71	13.67	11.40	12.61
Total	81873	73834	155707	94119	84814	178933	96628	86965	183593	98568	87231	185799
(%)	100	100	100	100	100	100	100	100	100	100	100	100

Distribución de los grupos etarios en los procesos electorales

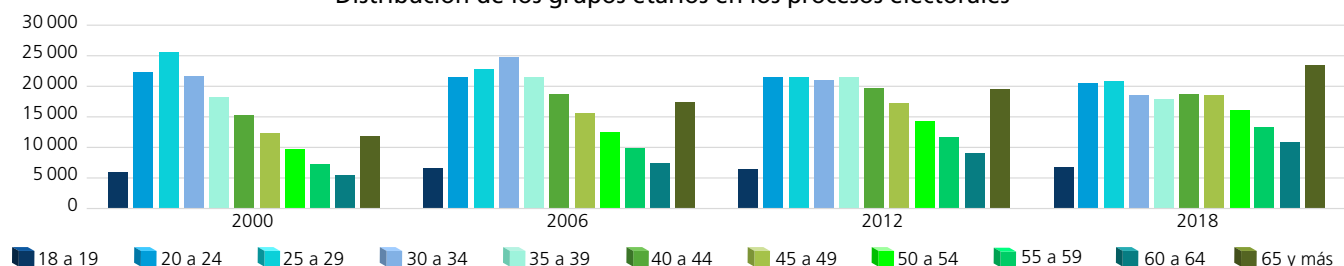

Dispersión porcentual de los grupos etarios por proceso electoral

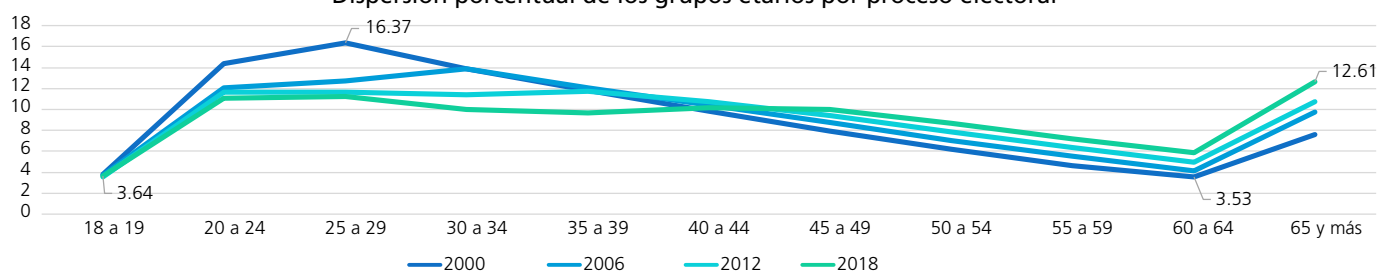

Comportamiento porcentual de los grupos etarios según sexo en los procesos electorales

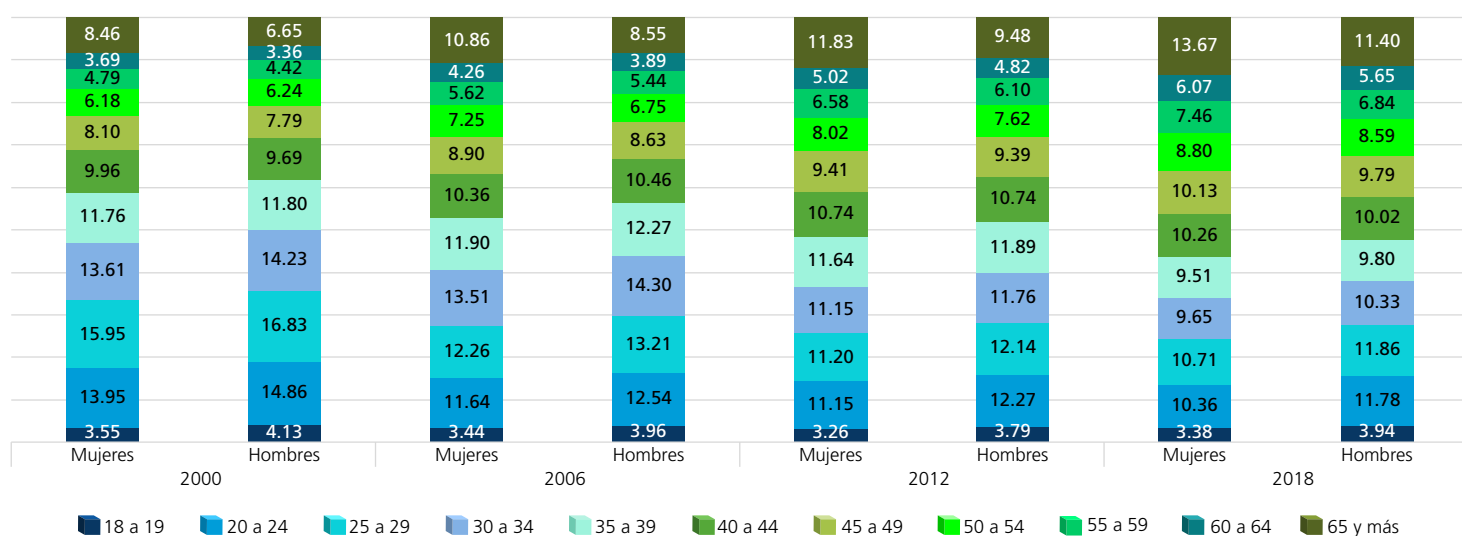

FUENTE: Elaboradas por la DEOEG con base en información relativa a las estadísticas de participación electoral de las elecciones locales de 2000 a 2021, cuya información fue adaptada al MGE 2021.

Lista nominal según sexo y grupo etario (procesos intermedios)

Grupo etario	2003			2009			2015			2021		
	Mujeres	Hombres	Total	Mujeres	Hombres	Total	Mujeres	Hombres	Total	Mujeres	Hombres	Total
18 a 19	2703	2804	5507	2792	2942	5734	2819	2992	5811	3097	3146	6243
(%)	3.07	3.53	3.29	2.85	3.33	3.08	3.01	3.59	3.28	2.87	3.29	3.07
20 a 24	10944	10598	21542	10767	10392	21159	10360	10502	20862	10727	10713	21440
(%)	12.43	13.35	12.87	11	11.77	11.37	11.05	12.62	11.79	9.95	11.22	10.54
25 a 29	12588	12001	24589	11185	10895	22080	10171	9969	20140	11152	11172	22324
(%)	14.30	15.12	14.68	11.43	12.34	11.86	10.85	11.97	11.38	10.34	11.70	10.98
30 a 34	12306	11597	23903	11733	11237	22970	9481	8949	18430	10591	10143	20734
(%)	13.98	14.61	14.28	11.99	12.73	12.34	10.11	10.75	10.41	9.82	10.62	10.20
35 a 39	10504	9915	20419	12191	11369	23560	9501	8595	18096	10007	9389	19396
(%)	11.93	12.49	12.19	12.46	12.88	12.66	10.13	10.32	10.22	9.28	9.83	9.54
40 a 44	8914	7888	16802	10367	9623	19990	10303	9081	19384	9987	8853	18840
(%)	10.12	9.94	10.03	10.60	10.90	10.74	10.99	10.91	10.95	9.26	9.27	9.27
45 a 49	7512	6581	14093	9065	8034	17099	9081	7941	17022	11037	9498	20535
(%)	8.53	8.29	8.42	9.26	9.10	9.19	9.69	9.54	9.62	10.24	9.94	10.10
50 a 54	5875	5058	10933	7577	6567	14144	7911	6648	14559	9710	8324	18034
(%)	6.67	6.37	6.53	7.74	7.44	7.60	8.44	7.99	8.23	9.01	8.72	8.87
55 a 59	4604	3984	8588	6003	5056	11059	6636	5406	12042	8406	7017	15423
(%)	5.23	5.02	5.13	6.14	5.73	5.94	7.08	6.49	6.80	7.80	7.35	7.59
60 a 64	3463	2844	6307	4677	4020	8697	5368	4351	9719	6932	5615	12547
(%)	3.93	3.58	3.77	4.78	4.56	4.67	5.72	5.23	5.49	6.43	5.88	6.17
65 y más	8636	6114	14750	11494	8137	19631	12120	8816	20936	16168	11636	27804
(%)	9.81	7.70	8.81	11.75	9.22	10.55	12.93	10.59	11.83	15	12.18	13.67
Total	88049	79384	167433	97851	88272	186123	93751	83250	177001	107814	95506	203320
(%)	100	100	100	100	100	100	100	100	100	100	100	100

Distribución de los grupos etarios en los procesos electorales

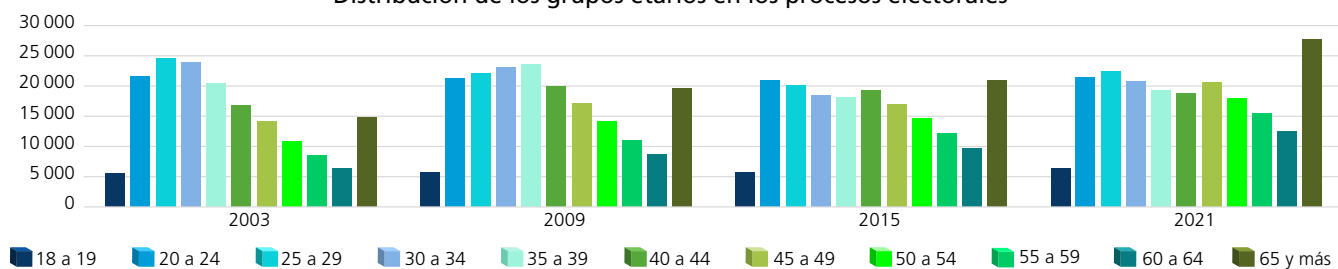

Dispersión porcentual de los grupos etarios por proceso electoral

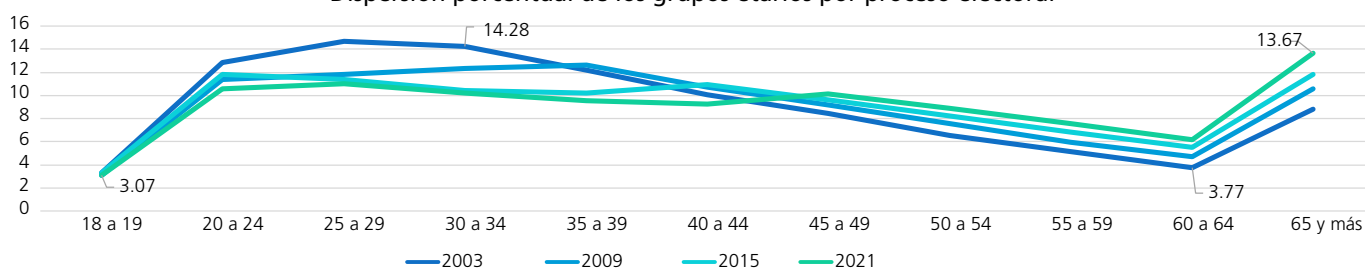

Comportamiento porcentual de los grupos etarios según sexo en los procesos electorales

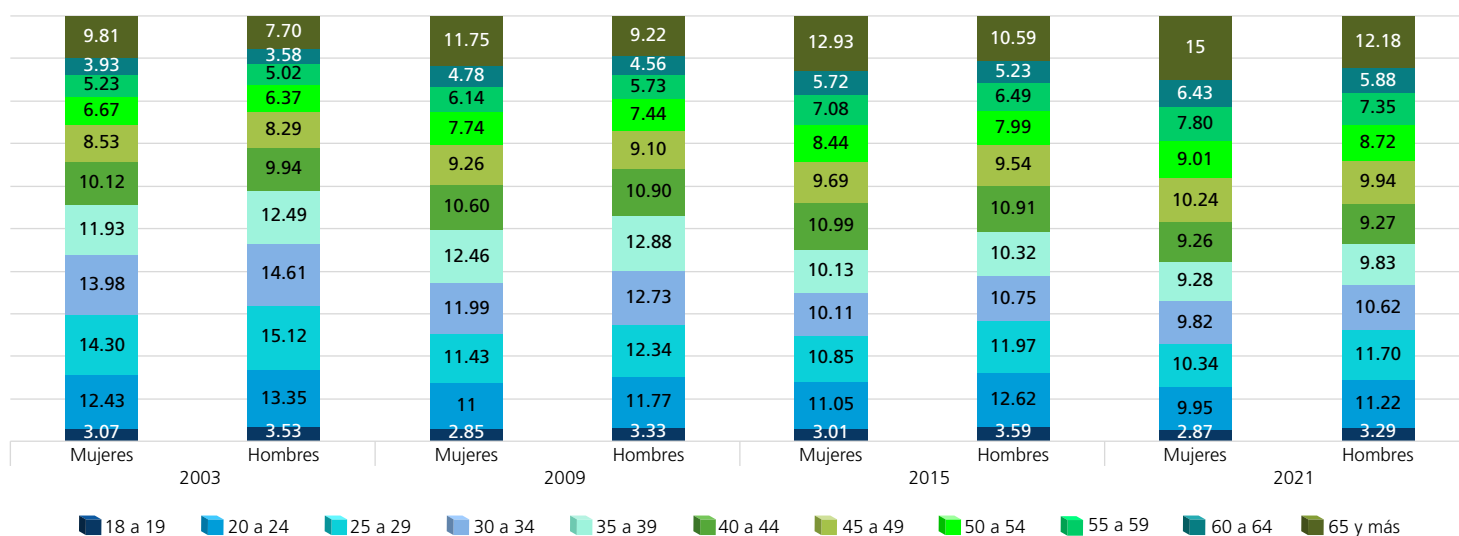

FUENTE: Elaboradas por la DEOEG con base en información relativa a las estadísticas de participación electoral de las elecciones locales de 2000 a 2021, cuya información fue adaptada al MGE 2021.

Personas votantes según sexo y grupo etario (procesos con elección de Jefatura de Gobierno)

Grupo etario	2000			2006			2012			2018		
	Mujeres	Hombres	Total	Mujeres	Hombres	Total	Mujeres	Hombres	Total	Mujeres	Hombres	Total
18 a 19	1391	1426	2817	2319	2207	4526	2143	2224	4367	2391	2308	4699
(%)	2.39	2.94	2.64	3.39	3.98	3.65	3.30	3.83	3.55	3.24	3.92	3.54
20 a 24	7094	5962	13056	7254	6087	13341	7221	7065	14286	6862	6191	13053
(%)	12.21	12.31	12.26	10.58	10.96	10.75	11.12	12.17	11.62	9.29	10.53	9.84
25 a 29	8537	7145	15682	7825	6274	14099	7257	7014	14271	7004	5960	12964
(%)	14.70	14.75	14.72	11.41	11.30	11.36	11.18	12.09	11.61	9.48	10.14	9.77
30 a 34	7780	6597	14377	8899	7250	16149	7178	6793	13971	6674	5430	12104
(%)	13.40	13.62	13.50	12.98	13.06	13.02	11.05	11.71	11.36	9.04	9.23	9.12
35 a 39	7125	5919	13044	8178	6676	14854	7478	6889	14367	6955	5317	12272
(%)	12.27	12.22	12.25	11.93	12.02	11.97	11.52	11.87	11.68	9.42	9.04	9.25
40 a 44	6297	5086	11383	7496	6074	13570	7049	6216	13265	7732	5832	13564
(%)	10.84	10.50	10.69	10.93	10.94	10.94	10.86	10.71	10.79	10.47	9.92	10.22
45 a 49	5235	4283	9518	6673	5255	11928	6096	5489	11585	7907	6077	13984
(%)	9.01	8.84	8.93	9.73	9.47	9.61	9.39	9.46	9.42	10.70	10.33	10.54
50 a 54	4159	3591	7750	5531	4306	9837	5187	4373	9560	7046	5552	12598
(%)	7.16	7.41	7.28	8.07	7.76	7.93	7.99	7.54	7.78	9.54	9.44	9.50
55 a 59	3195	2690	5885	4272	3627	7899	4245	3568	7813	6035	4537	10572
(%)	5.50	5.55	5.52	6.23	6.53	6.37	6.54	6.15	6.35	8.17	7.72	7.97
60 a 64	2431	2064	4495	3215	2608	5823	3278	2829	6107	4961	3828	8789
(%)	4.19	4.26	4.22	4.69	4.70	4.69	5.05	4.87	4.97	6.72	6.51	6.63
65 y más	4836	3680	8516	6893	5154	12047	7789	5573	13362	10293	7774	18067
(%)	8.33	7.60	7.99	10.06	9.28	9.71	12	9.60	10.87	13.93	13.22	13.62
Total	58080	48443	106523	68555	55518	124073	64921	58033	122954	73860	58806	132666
(%)	100	100	100	100	100	100	100	100	100	100	100	100

Distribución de los grupos etarios en los procesos electorales

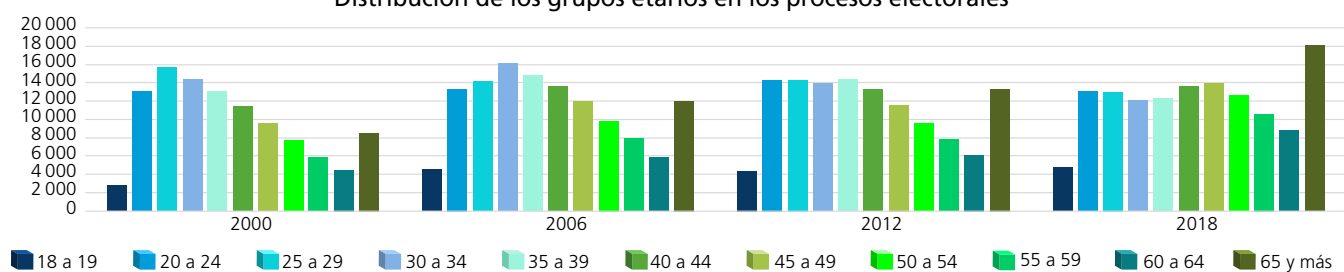

Dispersión porcentual de los grupos etarios por proceso electoral

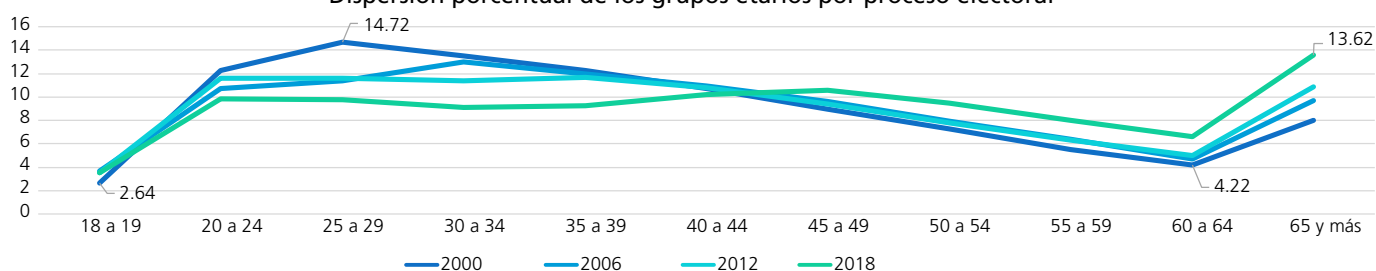

Comportamiento porcentual de los grupos etarios según sexo en los procesos electorales

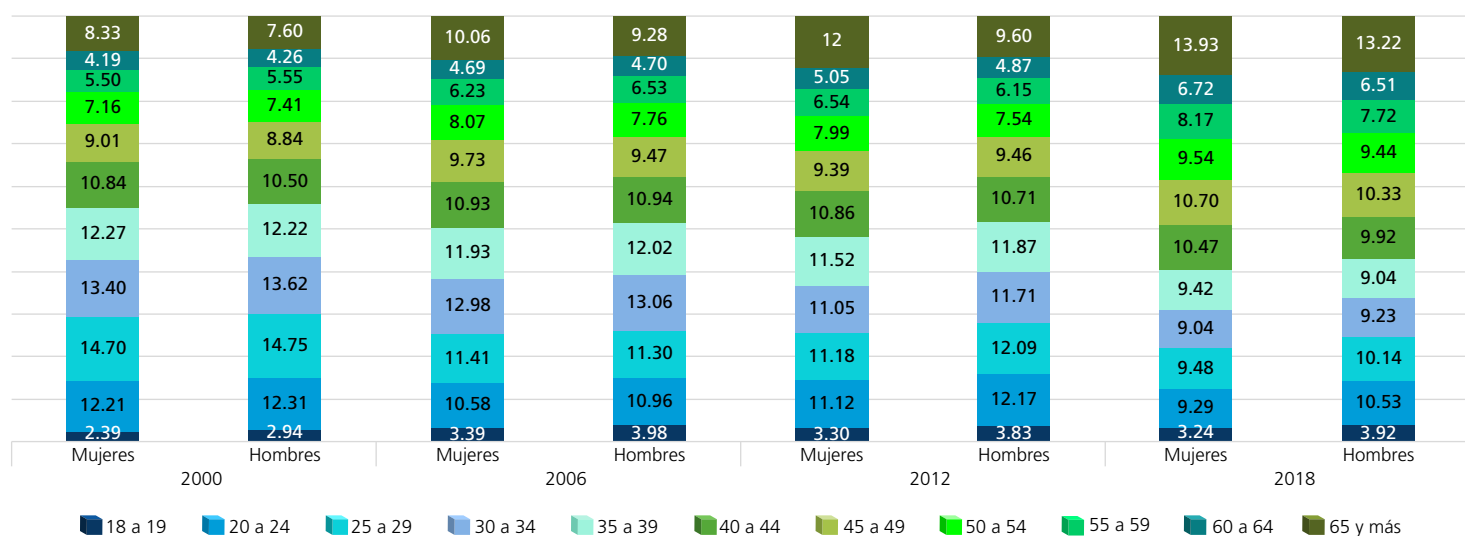

FUENTE: Elaboradas por la DEOEG con base en información relativa a las estadísticas de participación electoral de las elecciones locales de 2000 a 2021, cuya información fue adaptada al MGE 2021.

Personas votantes según sexo y grupo etario (procesos intermedios)

Grupo etario	2003			2009			2015			2021		
	Mujeres	Hombres	Total	Mujeres	Hombres	Total	Mujeres	Hombres	Total	Mujeres	Hombres	Total
18 a 19	831	770	1601	1170	1108	2278	1296	1214	2510	1775	1675	3450
(%)	2.01	2.32	2.15	2.63	3.25	2.90	2.69	3.41	3	2.80	3.39	3.06
20 a 24	3800	2986	6786	3602	2802	6404	3885	3164	7049	5097	4408	9505
(%)	9.19	9	9.11	8.08	8.22	8.14	8.06	8.89	8.41	8.05	8.91	8.43
25 a 29	4378	3326	7704	3849	2816	6665	3700	2755	6455	4911	4032	8943
(%)	10.59	10.03	10.34	8.64	8.26	8.47	7.67	7.74	7.70	7.76	8.15	7.93
30 a 34	5106	4020	9126	4659	3205	7864	3986	2664	6650	4939	3819	8758
(%)	12.36	12.12	12.25	10.45	9.41	10	8.27	7.48	7.93	7.80	7.72	7.77
35 a 39	4902	3829	8731	5346	3847	9193	4640	3151	7791	5310	3998	9308
(%)	11.86	11.54	11.72	11.99	11.29	11.69	9.62	8.85	9.30	8.39	8.08	8.25
40 a 44	4773	3631	8404	5154	3954	9108	5544	3926	9470	5852	4370	10222
(%)	11.55	10.94	11.28	11.56	11.60	11.58	11.50	11.03	11.30	9.24	8.84	9.06
45 a 49	4260	3413	7673	4621	3540	8161	5238	3846	9084	6979	5269	12248
(%)	10.31	10.29	10.30	10.37	10.39	10.38	10.86	10.80	10.84	11.02	10.65	10.86
50 a 54	3500	2976	6476	4154	3283	7437	4818	3452	8270	6600	5103	11703
(%)	8.47	8.97	8.69	9.32	9.63	9.45	9.99	9.70	9.87	10.42	10.32	10.38
55 a 59	2858	2505	5363	3491	2726	6217	4187	3112	7299	5843	4562	10405
(%)	6.92	7.55	7.20	7.83	8	7.90	8.69	8.74	8.71	9.23	9.22	9.23
60 a 64	2135	1847	3982	2757	2368	5125	3570	2686	6256	5123	3949	9072
(%)	5.17	5.57	5.35	6.19	6.95	6.52	7.41	7.55	7.46	8.09	7.99	8.04
65 y más	4783	3870	8653	5769	4430	10199	7348	5629	12977	10893	8274	19167
(%)	11.57	11.67	11.61	12.94	13	12.97	15.24	15.81	15.48	17.20	16.73	16.99
Total	41326	33173	74499	44572	34079	78651	48212	35599	83811	63322	49459	112781
(%)	100	100	100	100	100	100	100	100	100	100	100	100

Distribución de los grupos etarios en los procesos electorales

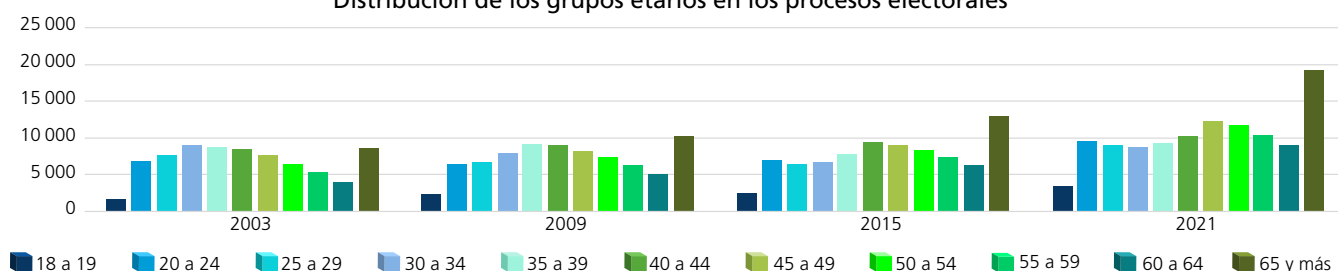

Dispersión porcentual de los grupos etarios por proceso electoral

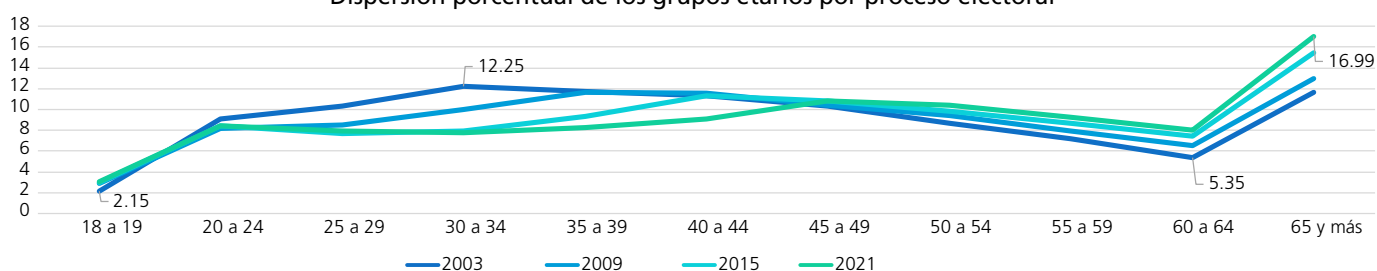

Comportamiento porcentual de los grupos etarios según sexo en los procesos electorales

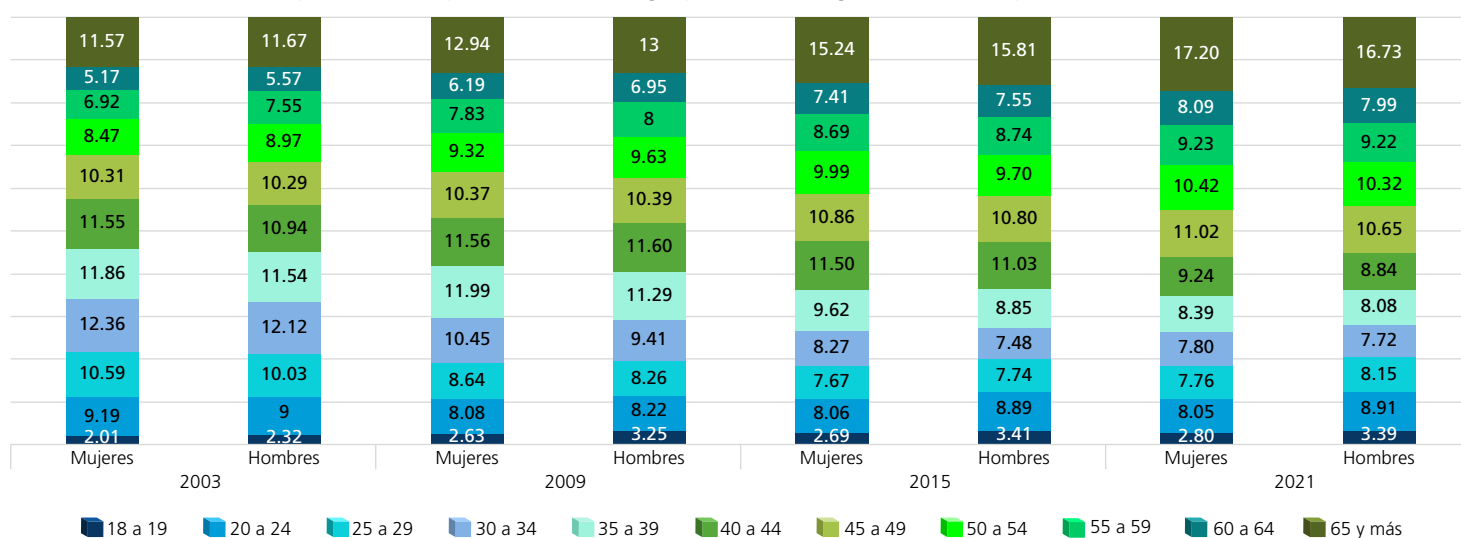

FUENTE: Elaboradas por la DEOEG con base en información relativa a las estadísticas de participación electoral de las elecciones locales de 2000 a 2021, cuya información fue adaptada al MGE 2021.

Personas no votantes según sexo y grupo etario
(procesos con elección de Jefatura de Gobierno)

Grupo etario	2000			2006			2012			2018		
	Mujeres	Hombres	Total	Mujeres	Hombres	Total	Mujeres	Hombres	Total	Mujeres	Hombres	Total
18 a 19	1515	1625	3140	919	1154	2073	1008	1074	2082	942	1129	2071
(%)	6.37	6.40	6.38	3.59	3.94	3.78	3.18	3.71	3.43	3.81	3.97	3.90
20 a 24	4324	5005	9329	3698	4553	8251	3553	3604	7157	3348	4084	7432
(%)	18.17	19.71	18.97	14.47	15.54	15.04	11.21	12.46	11.80	13.55	14.37	13.99
25 a 29	4521	5282	9803	3716	4928	8644	3568	3545	7113	3556	4385	7941
(%)	19	20.80	19.93	14.54	16.82	15.76	11.25	12.25	11.73	14.39	15.43	14.94
30 a 34	3367	3910	7277	3814	4875	8689	3596	3434	7030	2840	3582	6422
(%)	14.15	15.40	14.79	14.92	16.64	15.84	11.34	11.87	11.59	11.50	12.60	12.09
35 a 39	2505	2796	5301	3021	3734	6755	3770	3454	7224	2416	3230	5646
(%)	10.53	11.01	10.78	11.82	12.75	12.31	11.89	11.94	11.91	9.78	11.36	10.63
40 a 44	1855	2068	3923	2255	2800	5055	3330	3120	6450	2380	2906	5286
(%)	7.80	8.14	7.98	8.82	9.56	9.22	10.50	10.78	10.64	9.63	10.22	9.95
45 a 49	1398	1470	2868	1705	2065	3770	2997	2679	5676	2081	2460	4541
(%)	5.88	5.79	5.83	6.67	7.05	6.87	9.45	9.26	9.36	8.42	8.66	8.55
50 a 54	899	1017	1916	1290	1422	2712	2560	2253	4813	1631	1941	3572
(%)	3.78	4.01	3.90	5.05	4.85	4.94	8.08	7.79	7.94	6.60	6.83	6.72
55 a 59	727	571	1298	1021	983	2004	2116	1739	3855	1313	1435	2748
(%)	3.05	2.25	2.64	3.99	3.35	3.65	6.67	6.01	6.36	5.32	5.05	5.17
60 a 64	592	416	1008	798	688	1486	1570	1363	2933	1018	1103	2121
(%)	2.49	1.64	2.05	3.12	2.35	2.71	4.95	4.71	4.84	4.12	3.88	3.99
65 y más	2090	1231	3321	3327	2094	5421	3639	2667	6306	3183	2170	5353
(%)	8.78	4.85	6.75	13.01	7.15	9.88	11.48	9.22	10.40	12.88	7.63	10.07
Total	23793	25391	49184	25564	29296	54860	31707	28932	60639	24708	28425	53133
(%)	100	100	100	100	100	100	100	100	100	100	100	100

Distribución de los grupos etarios en los procesos electorales

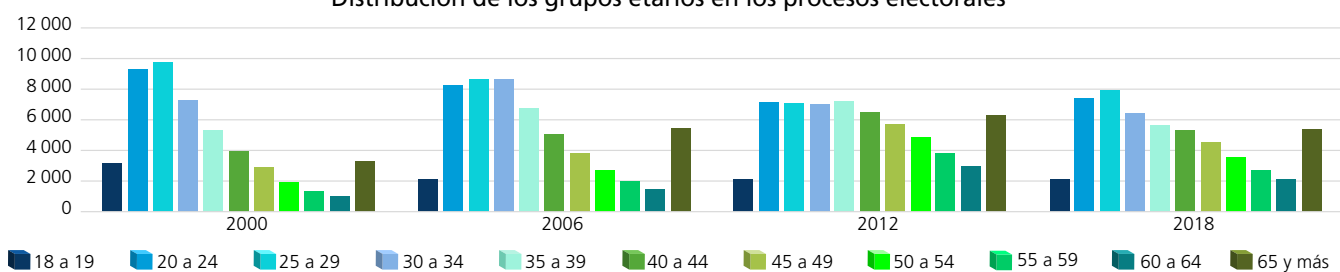

Dispersión porcentual de los grupos etarios por proceso electoral

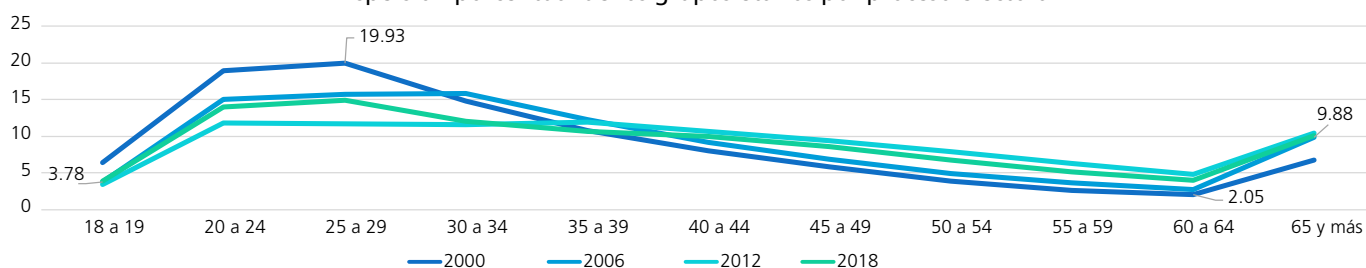

Comportamiento porcentual de los grupos etarios según sexo en los procesos electorales

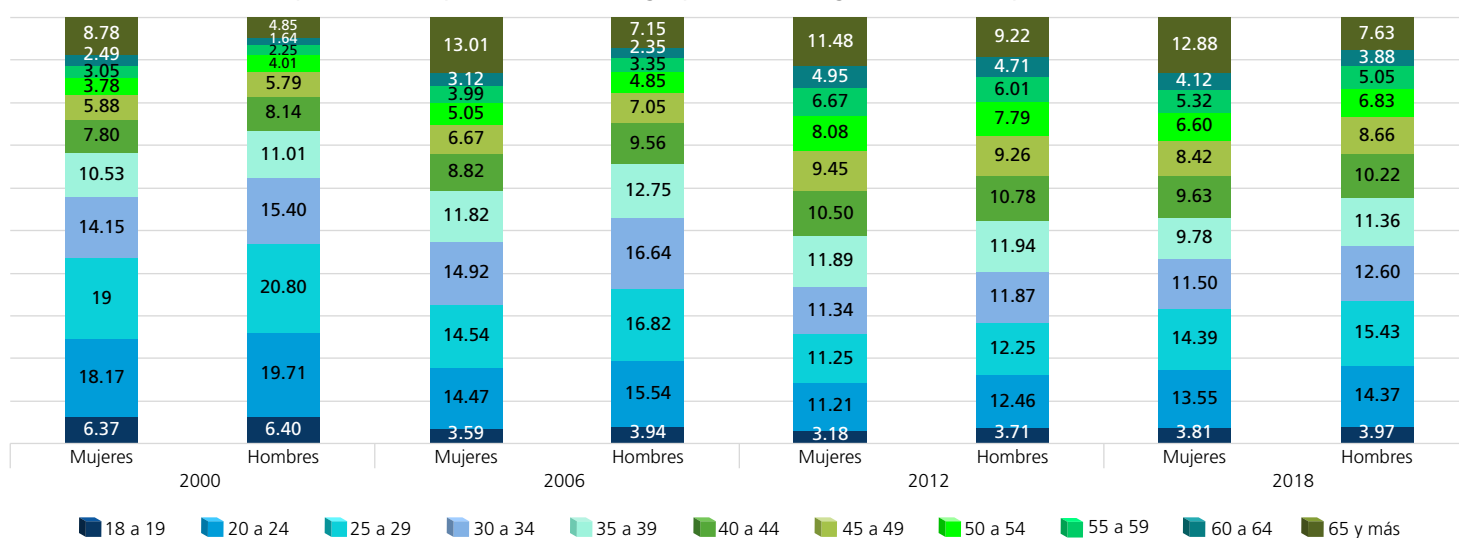

FUENTE: Elaboradas por la DEOEG con base en información relativa a las estadísticas de participación electoral de las elecciones locales de 2000 a 2021, cuya información fue adaptada al MGE 2021.

Personas no votantes según sexo y grupo etario (procesos intermedios)

Grupo etario	2003			2009			2015			2021		
	Mujeres	Hombres	Total	Mujeres	Hombres	Total	Mujeres	Hombres	Total	Mujeres	Hombres	Total
18 a 19	1872	2034	3906	1622	1834	3456	1523	1778	3301	1322	1471	2793
(%)	4.01	4.40	4.20	3.04	3.38	3.22	3.34	3.73	3.54	2.97	3.19	3.09
20 a 24	7144	7612	14756	7165	7590	14755	6475	7338	13813	5630	6305	11935
(%)	15.29	16.47	15.88	13.45	14.01	13.73	14.22	15.40	14.82	12.65	13.69	13.18
25 a 29	8210	8675	16885	7336	8079	15415	6471	7214	13685	6241	7140	13381
(%)	17.57	18.77	18.17	13.77	14.91	14.34	14.21	15.14	14.68	14.03	15.51	14.78
30 a 34	7200	7577	14777	7074	8032	15106	5495	6285	11780	5652	6324	11976
(%)	15.41	16.40	15.90	13.28	14.82	14.06	12.07	13.19	12.64	12.70	13.73	13.23
35 a 39	5602	6086	11688	6845	7522	14367	4861	5444	10305	4697	5391	10088
(%)	11.99	13.17	12.58	12.85	13.88	13.37	10.67	11.43	11.06	10.56	11.71	11.14
40 a 44	4141	4257	8398	5213	5669	10882	4759	5155	9914	4135	4483	8618
(%)	8.86	9.21	9.04	9.78	10.46	10.12	10.45	10.82	10.64	9.29	9.74	9.52
45 a 49	3252	3168	6420	4444	4494	8938	3843	4095	7938	4058	4229	8287
(%)	6.96	6.86	6.91	8.34	8.29	8.32	8.44	8.59	8.52	9.12	9.18	9.15
50 a 54	2375	2082	4457	3423	3284	6707	3093	3196	6289	3110	3221	6331
(%)	5.08	4.50	4.79	6.42	6.06	6.24	6.79	6.71	6.75	6.99	7	6.99
55 a 59	1746	1479	3225	2512	2330	4842	2449	2294	4743	2563	2455	5018
(%)	3.74	3.20	3.47	4.72	4.30	4.50	5.38	4.81	5.09	5.76	5.33	5.54
60 a 64	1328	997	2325	1920	1652	3572	1798	1665	3463	1809	1666	3475
(%)	2.84	2.16	2.50	3.60	3.05	3.32	3.95	3.49	3.72	4.07	3.62	3.84
65 y más	3853	2244	6097	5725	3707	9432	4772	3187	7959	5275	3362	8637
(%)	8.25	4.86	6.56	10.75	6.84	8.78	10.48	6.69	8.54	11.86	7.30	9.54
Total	46723	46211	92934	53279	54193	107472	45539	47651	93190	44492	46047	90539
(%)	100	100	100	100	100	100	100	100	100	100	100	100

Distribución de los grupos etarios en los procesos electorales

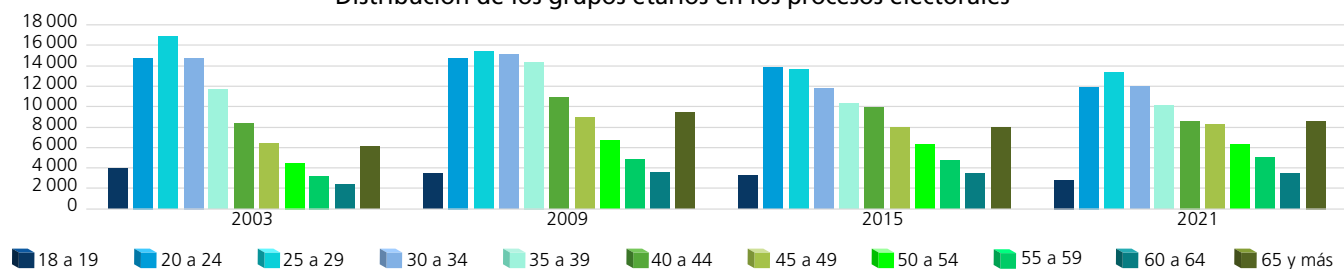

Dispersión porcentual de los grupos etarios por proceso electoral

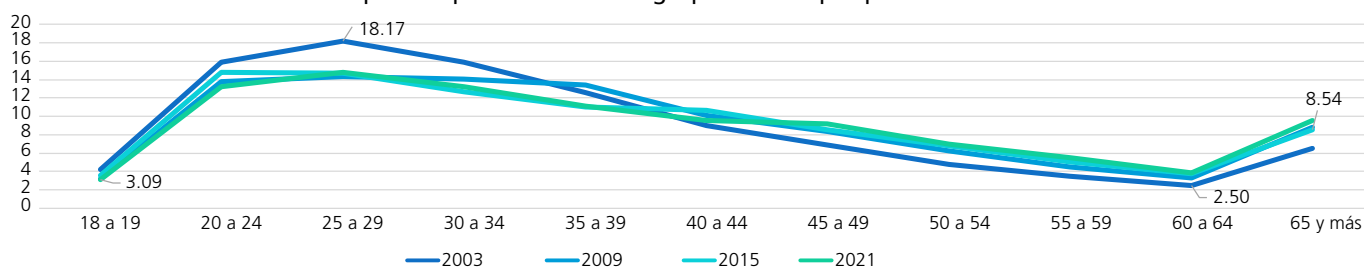

Comportamiento porcentual de los grupos etarios según sexo en los procesos electorales

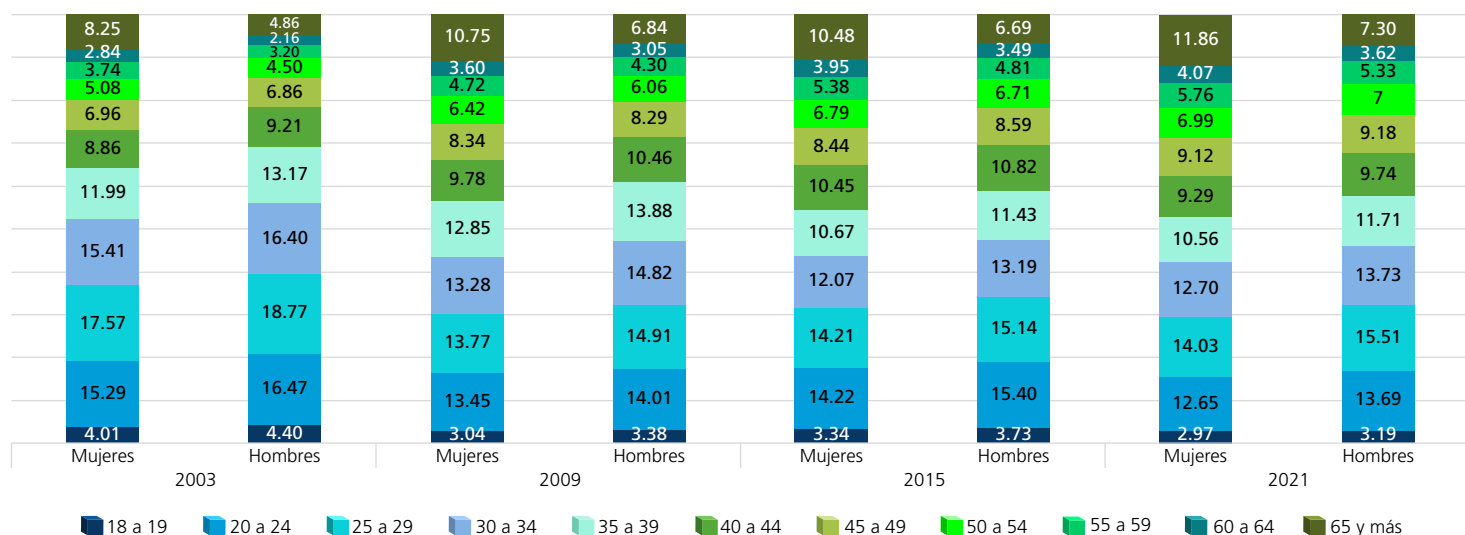

FUENTE: Elaboradas por la DEOEG con base en información relativa a las estadísticas de participación electoral de las elecciones locales de 2000 a 2021, cuya información fue adaptada al MGE 2021.

Participación según sexo y grupo etario (porcentaje)



Mujeres

	2000	2003	2006	2009	2012	2015	2018	2021	Promedio (elecciones con Jefatura de Gobierno)	Promedio (elecciones intermedias)	Promedio general
18 a 19	47.87	30.74	71.62	41.91	68.01	45.97	71.74	57.31	64.81	43.98	54.40
20 a 24	62.13	34.72	66.23	33.45	67.02	37.50	67.21	47.52	65.65	38.30	51.97
25 a 29	65.38	34.78	67.80	34.41	67.04	36.38	66.33	44.04	66.64	37.40	52.02
30 a 34	69.79	41.49	70	39.71	66.62	42.04	70.15	46.63	69.14	42.47	55.80
35 a 39	73.99	46.67	73.02	43.85	66.48	48.84	74.22	53.06	71.93	48.11	60.02
40 a 44	77.24	53.54	76.87	49.72	67.92	53.81	76.46	58.60	74.62	53.92	64.27
45 a 49	78.92	56.71	79.65	50.98	67.04	57.68	79.16	63.23	76.19	57.15	66.67
50 a 54	82.23	59.57	81.09	54.82	66.95	60.90	81.20	67.97	77.87	60.82	69.34
55 a 59	81.46	62.08	80.71	58.15	66.73	63.10	82.13	69.51	77.76	63.21	70.48
60 a 64	80.42	61.65	80.11	58.95	67.62	66.51	82.97	73.90	77.78	65.25	71.52
65 y más	69.82	55.38	67.45	50.19	68.16	60.63	76.38	67.37	70.45	58.39	64.42



Hombres

	2000	2003	2006	2009	2012	2015	2018	2021	Promedio (elecciones con Jefatura de Gobierno)	Promedio (elecciones intermedias)	Promedio general
18 a 19	46.74	27.46	65.66	37.66	67.43	40.57	67.15	53.24	61.75	39.73	50.74
20 a 24	54.36	28.18	57.21	26.96	66.22	30.13	60.25	41.15	59.51	31.61	45.56
25 a 29	57.50	27.71	56.01	25.85	66.43	27.64	57.61	36.09	59.39	29.32	44.36
30 a 34	62.79	34.66	59.79	28.52	66.42	29.77	60.25	37.65	62.31	32.65	47.48
35 a 39	67.92	38.62	64.13	33.84	66.61	36.66	62.21	42.58	65.22	37.93	51.57
40 a 44	71.09	46.03	68.45	41.09	66.58	43.23	66.74	49.36	68.22	44.93	56.57
45 a 49	74.45	51.86	71.79	44.06	67.20	48.43	71.18	55.47	71.16	49.96	60.56
50 a 54	77.93	58.84	75.17	49.99	66	51.93	74.10	61.30	73.30	55.52	64.41
55 a 59	82.49	62.88	78.68	53.92	67.23	57.57	75.97	65.01	76.09	59.85	67.97
60 a 64	83.23	64.94	79.13	58.91	67.49	61.73	77.63	70.33	76.87	63.98	70.42
65 y más	74.93	63.30	71.11	54.44	67.63	63.85	78.18	71.11	72.96	63.18	68.07

Mujeres

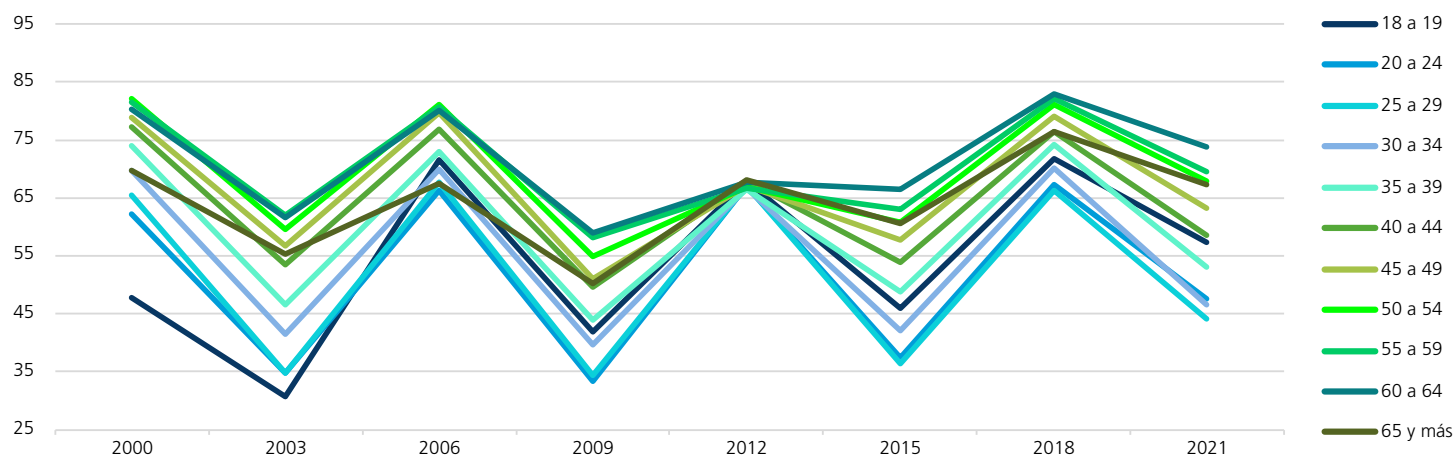

Hombres

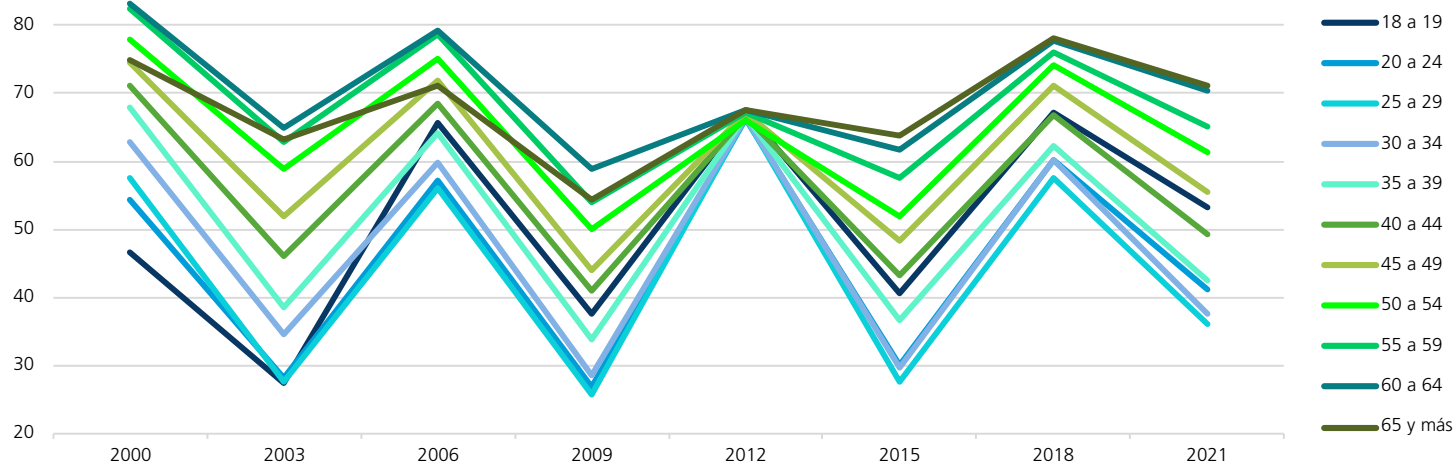

FUENTE: Elaboradas por la DEOEYG con base en información relativa a las estadísticas de participación electoral de las elecciones locales de 2000 a 2021, cuya información fue adaptada al MGE 2021.

Comportamiento de la participación por sección electoral

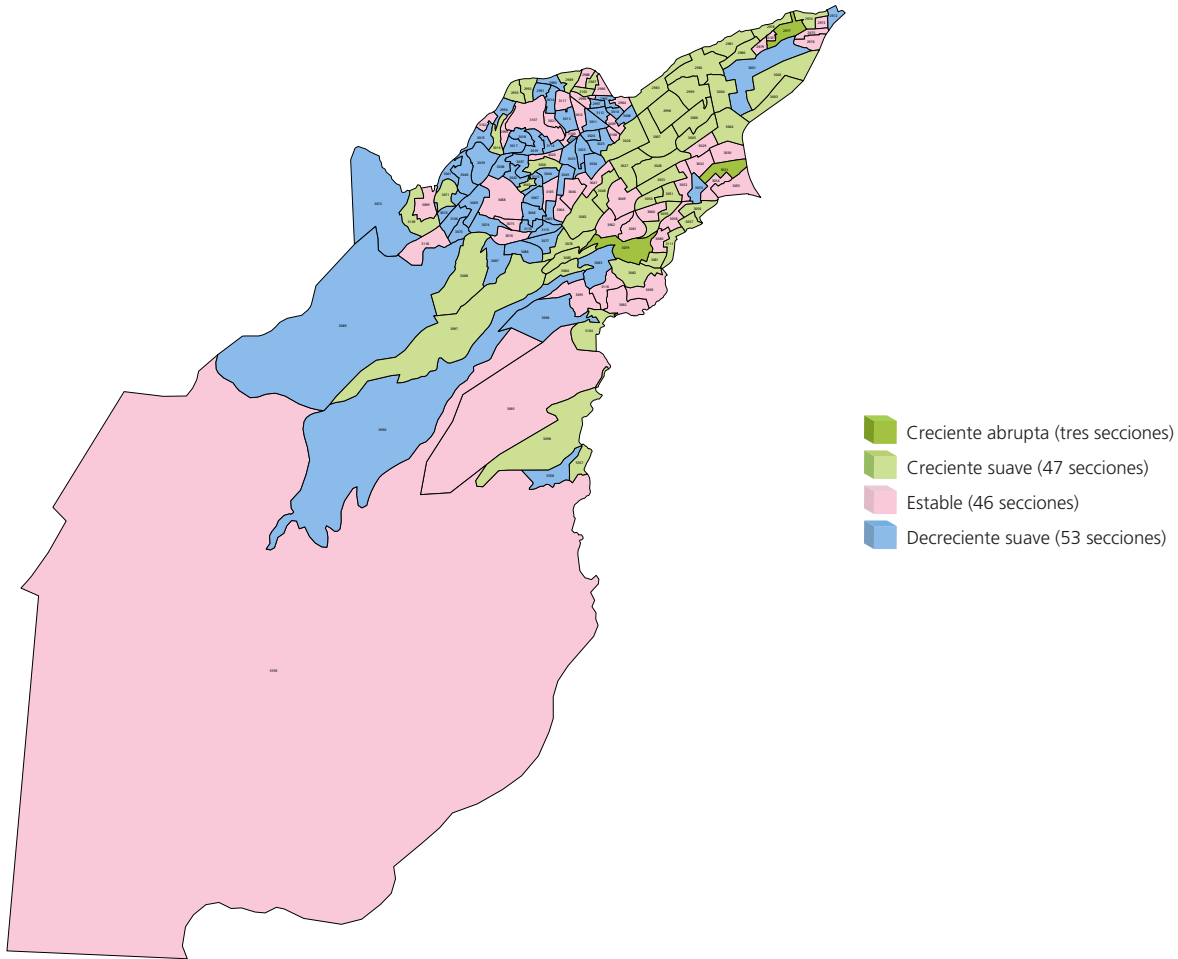

Gran grupo etario y sexo más participativo a lo largo de los procesos electorales por sección electoral

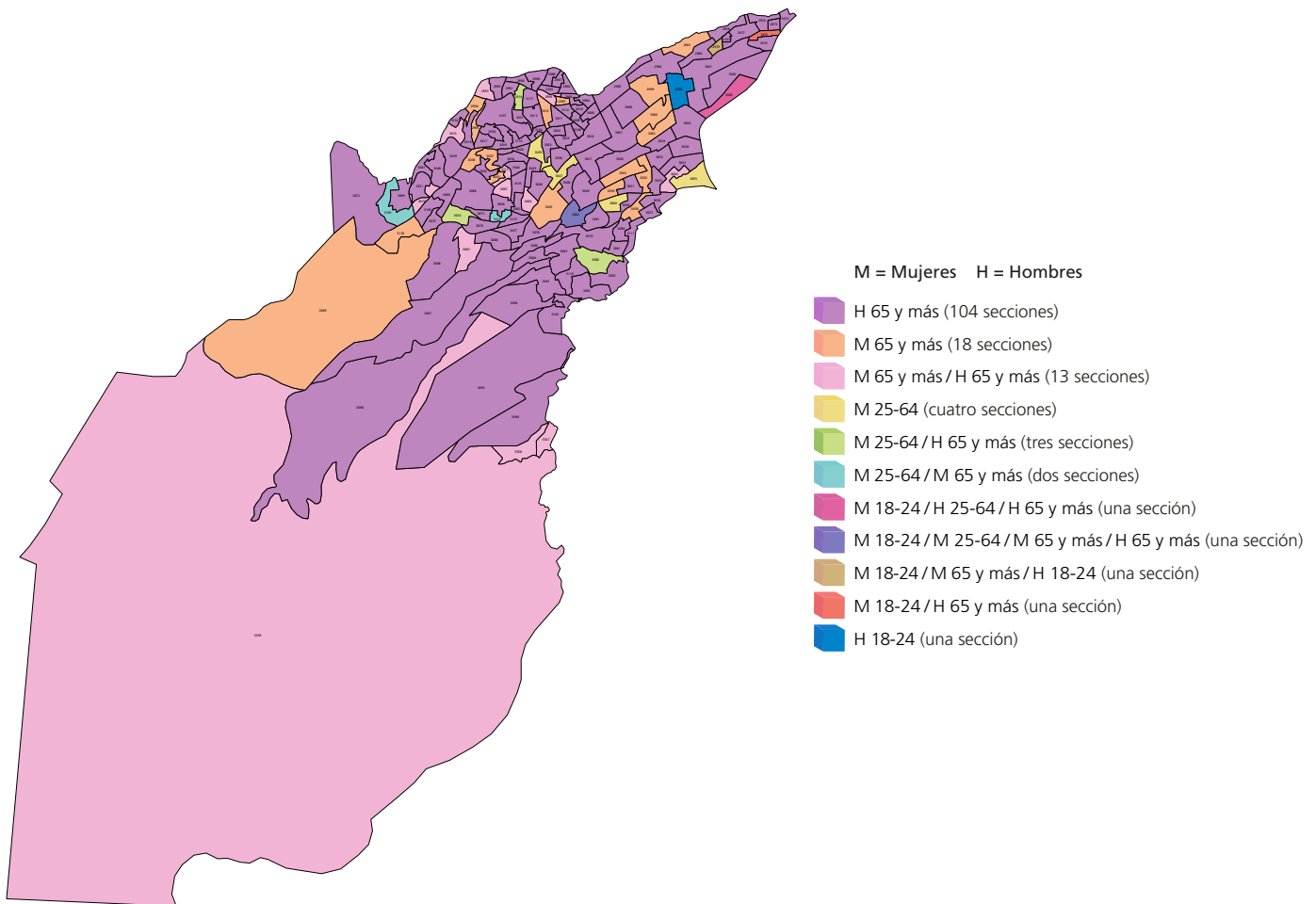

NOTA: El cálculo del comportamiento de la participación de las secciones 3101, 2985, 3055, 3113, 3099, 3100, 3102, 3103, 3105 y 3107 se realizó con información parcial, véase la nota metodológica.

FUENTE: Elaborados por la DEOEYG con base en información relativa a las estadísticas de participación electoral de las elecciones locales de 2000 a 2021, cuya información fue adaptada al MGE 2021.

La edición electrónica del *Comparativo de la participación electoral en los procesos electorales locales conforme al Marco Geográfico Electoral 2021* concluyó el 10 de noviembre de 2023. El cuidado de la edición estuvo a cargo de Teresa Rodríguez, analista correctora de estilo. Se utilizó la fuente tipográfica Frutiger.



Instituto Electoral de la Ciudad de México
Huizaches 25, colonia Rancho Los Colorines,
Tlalpan, 14386, Ciudad de México
www.iecm.mx

