

Estadística de las elecciones locales **2006.**
Participación electoral

Estadística

de las elecciones locales

2006

Participación electoral

C O N S E J O G E N E R A L D E L I E D F

Consejero presidente Isidro H. Cisneros Ramírez
Consejeros electorales Gustavo Anzaldo Hernández
 Fernando José Díaz Naranjo
 Ángel Rafael Díaz Ortiz
 Carla A. Humphrey Jordan
 Yolanda C. León Manríquez
 Néstor Vargas Solano

Secretario ejecutivo Oliverio Juárez González

Representantes de los partidos políticos

Partido Acción Nacional

Propietario Obdulio Ávila Mayo
Suplente Juan Pablo Saavedra Olea

Partido Revolucionario Institucional

Propietario Marco Antonio Michel Díaz
Suplente Gustavo González Ortega

Partido de la Revolución Democrática

Propietario Miguel Ángel Vásquez Reyes
Suplente Felipe Pérez Acevedo

Partido del Trabajo

Propietario Ernesto Villarreal Cantú
Suplente Adalid Martínez Gómez

Partido Verde Ecologista de México

Propietaria Zuly Fera Valencia
Suplente Misael Sánchez Sánchez

Convergencia

Propietario Armando Levy Aguirre
Suplente Hugo Mauricio Calderón Arriaga

Nueva Alianza

Propietario Adolfo Román Montero
Suplente Sara Pérez Rojas

Alternativa Socialdemócrata y Campesina

Propietario Héctor Vázquez Aguirre

DIRECTORIO

COMISIÓN DE ORGANIZACIÓN Y GEOGRAFÍA ELECTORAL

PRESIDENTE

Fernando José Díaz Naranjo
Consejero electoral

INTEGRANTES

Gustavo Anzaldo Hernández
Consejero electoral

Ángel Rafael Díaz Ortiz
Consejero electoral

DIRECCIÓN EJECUTIVA DE ORGANIZACIÓN Y GEOGRAFÍA ELECTORAL

Iván Huesca Licona
Director ejecutivo

COORDINACIÓN DEL PROYECTO

Amando Arroyo Esquivel
Director de Geografía, Estadística y Estudios Electorales

DESARROLLO ESTADÍSTICO E INTEGRACIÓN DE CIFRAS

Gustavo Alfonso Cerecedo Diego
Subdirector de Estadística y Estudios Electorales

Oscar Martín Acosta Mena
Subdirector de Información Geoelectoral

Roberto Senovio Romero
Jefe del Departamento de Estudios Cartográficos

Héctor Osorio Osorio
Jefe del Departamento de Estadística Electoral

Roberto Pérez Paredes
Jefe del Departamento del Padrón Electoral

INFORMACIÓN CARTOGRÁFICA

Miguel Ángel Marrón Lascano
Subdirector de Sistematización Cartográfica

Ignacio González Jiménez
Jefe del Departamento de Actualización Geoelectoral

VALIDACIÓN DE CIFRAS Y DE LA CARTOGRAFÍA

Susana Hernández Polo
Jefe del Departamento de Producción y Reproducción Cartográfica

María del Carmen Canales Santana
Jefe del Departamento de Administración y Sistemas Geoelectorales

Aída Patricia Hernández Márquez
Jefe del Departamento de Estudios y Análisis Electorales

Reyna Yolanda Hurtado Tlatelpa
Líder de proyecto "A"

**Gerardo Napoleón Díaz Castellanos, Luis Javier Ayala Ponce,
Catalina Pérez Castro y Vicente Santoyo López**
Técnicos Especializados "A"

DISEÑO DE PORTADA

Paola Hernández Villaverde secretaria auxiliar

COORDINACIÓN EDITORIAL

Unidad de Documentación
Claudia Sofía Irazoque Palazuelos subdirectora de Difusión y Publicaciones
José Luis García Torres Pineda jefe del Departamento de Diseño y Edición

Documento recibido por la Comisión de Organización y Geografía Electoral el 30 de julio de 2007

D.R. Instituto Electoral del Distrito Federal
Dirección Ejecutiva de Organización y Geografía Electoral
Huizaches No. 25, colonia Rancho los Colorines, delegación Tlalpan, c.p. 14386
Primera edición, diciembre de 2007
Ejemplar de distribución gratuita, prohibida su venta
Impreso y hecho en México
www.iedf.org.mx

Í N D I C E

PRESENTACIÓN	11
NOTA METODOLÓGICA	15
CAPÍTULO I. Estadística de la entidad.....	25
CAPÍTULO II. Estadística de las delegaciones	55
Azcapotzalco	56
Coyoacán	58
Cuajimalpa de Morelos.....	60
Gustavo A. Madero.....	62
Iztacalco.....	64
Iztapalapa	66
Magdalena Contreras, La.....	68
Milpa Alta	70
Álvaro Obregón.....	72
Tláhuac	74
Tlalpan.....	76
Xochimilco	78
Benito Juárez	80
Cuauhtémoc.....	82
Miguel Hidalgo	84
Venustiano Carranza	86
CAPÍTULO III. Estadística de los distritos.....	89
Distrito I.....	90
Distrito II	92
Distrito III	94
Distrito IV	96
Distrito V	98
Distrito VI	100
Distrito VII	102
Distrito VIII	104
Distrito IX	106
Distrito X	108
Distrito XI.....	110

Distrito XII	112
Distrito XIII	114
Distrito XIV	116
Distrito XV	118
Distrito XVI	120
Distrito XVII	122
Distrito XVIII	124
Distrito IXX	126
Distrito XX	128
Distrito XXI	130
Distrito XXII	132
Distrito XXIII	134
Distrito XXIV	136
Distrito XXV	138
Distrito XXVI	140
Distrito XXVII	142
Distrito XXVIII	144
Distrito XXIX	146
Distrito XXX	148
Distrito XXXI	150
Distrito XXXII	152
Distrito XXXIII	154
Distrito XXXIV	156
Distrito XXXV	158
Distrito XXXVI	160
Distrito XXXVII	162
Distrito XXXVIII	164
Distrito XXXIX	166
Distrito XL	168

ANEXOS	171
Composición de la lista nominal, participación y proporcionalidad	
por sexo y grupos de edad.....	172
Azcapotzalco y Coyoacán.....	172
Cuajimalpa de Morelos y Gustavo A. Madero.....	173
Iztacalco e Iztapalapa.....	174
Magdalena Contreras y Milpa Alta.....	175
Álvaro Obregón y Tláhuac.....	176
Tlalpan y Xochimilco.....	177
Benito Juárez y Cuauhtémoc.....	178
Miguel Hidalgo y Venustiano Carranza.....	179
Distrito I y Distrito II.....	180
Distrito III y Distrito IV.....	181
Distrito V y Distrito VI.....	182
Distrito VII y Distrito VIII.....	183
Distrito IX y Distrito X.....	184
Distrito XI y Distrito XII.....	185
Distrito XIII y Distrito XIV.....	186
Distrito XV y Distrito XVI.....	187
Distrito XVII y Distrito XVIII.....	188
Distrito XIX y Distrito XX.....	189
Distrito XXI y Distrito XXII.....	190
Distrito XXIII y Distrito XXIV.....	191
Distrito XXV y Distrito XXVI.....	192
Distrito XXVII y Distrito XXVIII.....	193
Distrito XXIX y Distrito XXX.....	194
Distrito XXXI y Distrito XXXII.....	195
Distrito XXXIII y Distrito XXXIV.....	196
Distrito XXXV y Distrito XXXVI.....	197
Distrito XXXVII y Distrito XXXVIII.....	198
Distrito XXXIX y Distrito XL.....	199
Análisis de congruencia de la información de votantes y casillas con inconsistencias.....	200

PRESENTACIÓN

En enero de 2007 el Instituto Electoral del Distrito Federal (IEDF) cumplió puntualmente con la obligación jurídica de difundir los resultados del Proceso Electoral Local de 2006. Ahora queremos ir más allá y ofrecer a los interesados en las elecciones de la Ciudad de México una radiografía del perfil demográfico de los votantes en esa elección.

A partir de 2000 el IEDF ha publicado información que aporta a los estudiosos de la materia electoral, y a las personas interesadas en el desarrollo de las elecciones en la Ciudad de México, elementos sobre el perfil de los hombres y las mujeres que asistieron a las urnas. La elaboración de estos estudios surge a propuesta de los partidos políticos acreditados en el seno de la entonces Comisión de Organización Electoral (COE), especialmente del Partido de la Revolución Democrática, con la finalidad de complementar los resultados de las elecciones con cifras de las edades y del sexo de los ciudadanos que efectivamente acudieron a las urnas. Debido a que las listas nominales de electores utilizadas en las casillas serían el insumo natural para estas tareas, la COE en 2000 consultó con la Unidad de Asuntos Jurídicos la viabilidad legal de usar estos listados. La respuesta fue positiva, en virtud de que dicha acción se interpreta como un ejercicio con fines estrictamente estadísticos y se garantizaba que no se daría a conocer información personalizada de los votantes. Por tal motivo, en presencia de los partidos políticos, aquella comisión permanente del Consejo General del IEDF autorizó el proyecto de contenido de la estadística de las elecciones locales.

Desde entonces, tanto las variables a analizar en la integración de la Estadística de participación electoral (como el uso de los listados nominales y los avances generados) se presentan a la comisión permanente del Consejo General y a través de ésta a los partidos políticos que han contendido en cada proceso electoral. Así sucedió en 2003 y en 2006.

Con la *Estadística de las elecciones locales 2006. Participación electoral* el IEDF muestra de una forma sencilla, con gráficas y planos, cómo acudieron hombres y mujeres a las urnas en los distritos locales, en las delegaciones políticas y, en general, en la entidad. Este comportamiento de los votantes se clasifica además por grupos de edad y niveles de participación.

Es importante aclarar que las cifras presentadas corresponden a ámbitos geográficos electorales (entidad, delegaciones y distritos) y no a los resultados de cada tipo de elección (jefe de Gobierno, jefes delegacionales o diputados).¹ Con estos indicadores se proporcionan elementos para un conocimiento más detallado de cómo se votó en el Distrito Federal. Naturalmente, la primera pregunta en materia de elecciones siempre es quién ganó y por cuántos votos. Eso ya se respondió.² Sin embargo, es posible que los ciudadanos interesados se hagan preguntas como las siguientes: ¿seguirán votando más las mujeres que los hombres, y si es así, la diferencia será marginal o significativa?;

¹ Al respecto, cabe recordar que el perfil demográfico de los votantes se deriva de los datos de edad y sexo contenidos en los cuadernillos de la Lista Nominal de Electores definitiva con fotografía empleados durante la jornada, lo cual no permite generar cifras por tipo de elección.

² Véase *Estadística de las elecciones locales 2006. Resultados*, primera edición, México, diciembre de 2006.

¿en algún distrito votaron más los hombres que las mujeres?; ¿cuál es el grupo de edad quinquenal que más votó?, o bien ¿los adultos mayores habrán votado menos o más que los jóvenes? Estas y otras interrogantes se disipan en esta publicación.

Aun y cuando este es el tercer libro que el IEDF publica con información sobre la estadística de participación electoral, deseo subrayar que su contenido es en muchos sentidos innovador. Además de incluir los porcentajes de votación por sexo y grupos de edad, los típicos grupos quinquenales y tres grandes grupos de edad (18-34; 35-54 y 55 y más años), se muestran variables adicionales como la edad mediana y el índice de participación de los hombres respecto a las mujeres. Por otra parte, para enriquecer la radiografía demográfica se llevó a cabo una estratificación de los niveles de votación para las seis variables básicas desarrolladas (una para el nivel total de votación; dos por sexo; y las tres de los citados grandes grupos de edad).

Cabe decir que para ilustrar las múltiples posibilidades de análisis que se podrían derivar de la información aquí contenida, en el apartado de la entidad se incorporaron dos planos, uno en el que se representan los niveles salariales predominantes por distrito electoral local y otro con el grupo de edad (quinquenal) predominante, en ambos se sobrepone el logotipo de la fuerza política triunfadora en las elecciones de 2006². Evidentemente los casos anteriores constituyen sólo dos cruces de diferentes variables. Estos cruces son meramente ilustrativos. No pretenden establecer alguna correlación, sino únicamente mostrar cómo confluyen tales variables en ciertos espacios geográficos. Corresponderá al lector, en función de sus inquietudes identificar otras asociaciones como niveles salariales predominantes y niveles de votación.

Para contribuir a la certeza y al rigor técnico que reclaman los estudiosos en el tema, este documento incluye un apartado metodológico con el objetivo de transparentar los diferentes procedimientos empleados. En dicho apartado se precisa cómo se analizó la base de datos antes de realizar los cálculos y generar los indicadores; se explica la construcción del Indicador de participación electoral (IPE) que constituye el eje de la estratificación; se describe el método aplicado para generar los estratos, el cual se ejemplifica con la información de las 16 delegaciones políticas en que se divide el Distrito Federal, y se describen los conceptos estadísticos incluidos en cada capítulo de esta publicación.

En relación con la estratificación aplicada es conveniente hacer un comentario adicional. La finalidad del método Dalenius y Hodges es que los grupos o estratos que se conformen sean diferentes entre sí y que además sean lo más homogéneos posible a su interior; esto depende del universo de datos. Así, si se hubiera aplicado este método para cada una de las seis variables (participación global; de hombres; de mujeres, y para cada uno de los tres grandes grupos de edad: 18-34, 35-54 y 55 y más años) en las 16 delegaciones y en los 40 distritos electorales locales, se habrían incluido en este documento 336 estratificaciones diferentes que corresponderían a igual número de universos de análisis; las cuales con seguridad tendrían rangos diferentes que por lo demás no serían comparables entre sí. Por

² Publicados por esta institución. Véase: Instituto Electoral del Distrito Federal, *Características de los 40 distritos electorales locales*, 3ª edición, México 2006.

tal razón, se privilegió la posibilidad de que el usuario comparara los distintos ámbitos electorales, a partir de un conjunto de estratos homogéneos para toda la entidad.

El documento se compone de tres apartados y un anexo. El primero corresponde a la información de la entidad; el segundo a las 16 delegaciones, y el tercero a los 40 distritos electorales locales. En cada uno se incluye el total de votantes del ámbito electoral respectivo; la edad mediana para hombres y mujeres; el grupo de edad de mayor participación (votación); el índice de masculinidad y la proporción de votos emitidos entre hombres y mujeres (interpretado como una especie de índice de votación según sexo); una pirámide de grupos quinquenales de edad y sexo; gráficas de participación y abstención y seis planos con la estratificación de cada variable. Es conveniente mencionar que además de lo anterior, en el primer apartado se ofrecen cifras consolidadas sobre la evolución del padrón electoral y las listas nominales en años electorales

En el anexo se presenta de manera pormenorizada la información estadística correspondiente a cada uno de los cálculos realizados, con la finalidad de que quien desee tener la totalidad de los datos, y no únicamente los aspectos procesados, pueda satisfacer su curiosidad intelectual.

En cuanto a los datos concretos me permitiré exponer sólo algunos.

Sabemos que existen más mujeres que hombres registrados en el padrón electoral y en la lista nominal del Distrito Federal. Este es un dato común. Lo interesante es que con 52% de representación de las mujeres en dichos instrumentos electorales no sólo son mayoría, también son las que votan más, y en una proporción notablemente superior a los hombres: 20%. De hecho, de los 4.7 millones de votantes en las elecciones de 2006, 2.1 millones fueron hombres y 2.6 millones mujeres. En otras palabras, por cada cinco mujeres que acudieron a las urnas, votaron cuatro hombres.

Otro aspecto interesante de las pasadas elecciones es que votaron más los adultos que los jóvenes. En este sentido, y siguiendo con la comparación entre hombres y mujeres, llama la atención, tanto en hombres como en mujeres, que los ciudadanos que más votaron se ubican en el tercer "gran grupo de edad" que va de 55 años en adelante. Concretamente, el grupo quinquenal de hombres más participativo fue el de 60 a 64 años, mientras para las mujeres fue el de 55 a 59 años.

Evidentemente la información antes comentada es sólo un ejemplo de las interpretaciones que se pueden derivar de los datos contenidos en esta *Estadística de las elecciones locales 2006. Participación electoral*. Queda al lector el análisis detallado y explotar al máximo la información.

Antes de concluir deseo agradecer la confianza depositada por los partidos políticos en este proyecto, así como la participación de los 40 órganos desconcentrados del IEDF por el trabajo realizado en la captura del dato de edad y sexo de cada uno de los votantes en el sistema informático diseñado para ello, lo cual permitió conformar la base de datos que procesó y analizó la Dirección Ejecutiva de Organización y Geografía Electoral en la elaboración de este documento estadístico.

Para finalizar quisiera recordar que uno de los objetivos que tenemos los integrantes del Consejo General del IEDF es contribuir a la consolidación de la cultura democrática y a la modernización e innovación en los procesos electorales. Para ello se requiere de acciones permanentes y diversas. La difusión de los aspectos que permiten caracterizar a los votantes, como los incluidos en este libro, se orientan hacia ese objetivo: a profundizar los conocimientos de cómo se desarrolló la pasada jornada electoral; y a consolidar experiencias creativas e innovadoras. En síntesis, nuestra apuesta en el quehacer institucional es por la consolidación de la democracia y de los partidos políticos, a través de una ciudadanía mejor informada y cada vez más participativa.

Fernando José Díaz Naranjo
Presidente de la Comisión de Organización y Geografía Electoral

Diciembre, 2007

NOTA METODOLÓGICA

Con la finalidad de transparentar el proceso de elaboración de esta Estadística de participación electoral 2006, y facilitar su consulta, se incluyen: la presente Nota Metodológica y los anexos denominados “Análisis de congruencia de la información de votantes y casillas con inconsistencias” y “Ejemplificación del método de estratificación utilizado”, mismos que se ubican al final del documento.

La intención es presentar el marco conceptual que se maneja en cada uno de los apartados, describir el tratamiento dado a las bases de datos utilizadas y explicar los principales procedimientos que se llevaron a cabo en la integración de esta estadística.

Es importante decir que la fuente de información empleada fueron los cuadernillos de la lista nominal con fotografía utilizados en cada una de las 12,194 casillas instaladas para los comicios del 2 de julio de 2006 y cuyos datos se capturaron en cada uno de los 40 órganos desconcentrados del Instituto Electoral del Distrito Federal (IEDF). Asimismo, debe subrayarse que las estratificaciones realizadas se elaboraron tomando en cuenta la información de toda la entidad, para las seis variables manejadas, y que la representación gráfica y estadística que se presenta para cada delegación y distrito electoral, corresponde a la agregación de las secciones electorales que integran cada ámbito. Es decir, cada plano por delegación o distrito electoral emplea los rangos definidos para toda la entidad en la variable correspondiente.

1. Participación

Se refiere a la intervención de los ciudadanos por medio de la emisión de su voto en la jornada electoral. Se cuantifica a través del cociente del número de ciudadanos que en la lista nominal de electores aparecen con el sello “votó”, entre el número total de los que están registrados en dicha lista, y el resultado se multiplica por cien.

2. Abstención

Refleja la cantidad o porcentaje de ciudadanos que no ejercieron su derecho al voto, respecto del total de ciudadanos inscritos en la lista nominal. Se contabilizó para sección electoral, distrito electoral, delegación y entidad.

3. Nivel de participación electoral

Corresponde a la participación de los ciudadanos en la jornada electoral del 2 de julio de 2006, agregada en estratos o grupos de características o niveles similares de participación electoral.

4. Información de votantes

La información de los ciudadanos que votaron se obtuvo de la lista nominal utilizada en cada casilla electoral¹, mediante la captura que realizaron los 40 órganos distritales del IEDF, antes de la destrucción de los cuadernillos electorales. La Dirección Ejecutiva de Organización y Geografía Electoral (DEOyGE) desarrolló el “Sistema para la generación de la base de datos de la estadística de participación electoral (SIEP, 2006)”, para facilitar tanto la integración de las cifras como garantizar un mayor nivel de certidumbre de la información.

5. Grupos de edad

Se incluyen los 11 grupos quinquenales de edad empleados convencionalmente en demografía. Sin embargo, al tratarse de “ciudadanos” los grupos inician con el de 18 a 19 años, del cual se realiza la agrupación por quinquenios: de 20 a 24 años, de 25 a 29 y así sucesivamente hasta el de 60 a 64 años; a partir de éste, se genera un único grupo con los ciudadanos de 65 y más años de edad.

Para efectos del análisis, adicionalmente, se definieron tres grandes grupos de edad: el primero de 18 a 34 años, que engloba los rangos de edad de 18-19, 20-24, 25-29 y 30-34 años; el segundo, de 35 a 54 años, abarca de 35-39, 40-44, 45-49 y 50 a 54 años; y, por último el de 55 y más años de edad, el cual integra los grupos 55-59, 60-64 y 65 y más años de edad.

6. Proporción de votantes

Es un indicador bruto que se construyó a similitud del índice de masculinidad. Hace referencia al número de hombres que acudieron a votar por cada 100 mujeres que también lo hicieron. Se obtiene de dividir el número de hombres que en la lista nominal de electores aparecen con el sello “votó” entre el número total de mujeres que se encuentran en la misma situación, y el resultado se multiplica por cien. La fórmula es la siguiente:

$$\text{Proporción de votantes} = \frac{\text{Total de votantes hombres}}{\text{Total de votantes mujeres}} * 100$$

7. Nivel salarial predominante

La estimación del nivel salarial predominante de las 5,535 secciones electorales de la entidad fue generada en 2006 por la DEOyGE, a partir de los seis estratos socioeconómicos definidos por la empresa Buró de Investigación de Mercados S.A. (BIMSA) para las colonias de la Ciudad de México y, mediante un empalme de la cartografía electoral con los planos de BIMSA², el cual de manera resumida consistió en:

¹ Cabe señalar que, en los términos de la fracción V del Artículo 191 del *Código Electoral del Distrito Federal*, los secretarios de las mesas directivas de casilla anotaron o sellaron con la palabra “votó” el recuadro del cuadernillo de la lista nominal correspondiente a cada ciudadano que acudió a sufragar. Los secretarios de las casillas especiales, por su parte, según lo establece el artículo 193 fracción I inciso b), asentaron en las actas de electores en tránsito los datos de la credencial de los ciudadanos que votaron en dichas casillas.

² El procedimiento se explica ampliamente en el libro *Características de los 40 distritos electorales locales del Distrito Federal*.

- a) Se determinó el punto medio de cada uno de los seis rangos salariales definidos para la entidad (denominados “marcas de clase”);
- b) A cada sección electoral del distrito se le asignó el valor de la marca de clase correspondiente;
- c) En cada distrito se sumó el valor obtenido para todas sus secciones, y el resultado se dividió entre el número total de éstas;
- d) Este valor se cotejó con los rangos de los seis niveles salariales definidos para la entidad, y
- e) El nivel salarial predominante del distrito es aquel rango al que corresponde el valor calculado.³

8. Edad mediana

Se trata de la edad del ciudadano que ocupa la posición justo a la mitad de entre todos los ciudadanos de un ámbito electoral determinado, si éstos se formaran en orden según sus edades, del más joven al más viejo. Este indicador se incluye en todos los apartados del documento, es decir, se presenta la edad mediana de cada uno de los distritos y las delegaciones, así como del Distrito Federal.

9. Densidad ciudadana promedio

Es el número de ciudadanos registrados en la lista nominal de un ámbito electoral (distrito electoral, delegación o entidad) por cada kilómetro cuadrado de superficie del mismo. La densidad ciudadana es también un indicador que se presenta en todos los apartados.

10. Índice de masculinidad

Muestra la proporción de hombres por cada 100 mujeres registradas en la lista nominal de un ámbito electoral dado⁴. Se calcula mediante la expresión:

$$\text{Índice de masculinidad ciudadana} = \frac{\text{Hombres registrados en la lista nominal}}{\text{Mujeres registradas en la lista nominal}} * 100$$

Cabe señalar que, dicho indicador se calculó por grupo de edad para los tres ámbitos electorales que se presentan en este documento.

³ Véase. Ibid, páginas 33-37.

⁴ La lista nominal de electores es la relación que contiene el nombre en orden alfabético y la fotografía de las personas incluidas en el padrón electoral, a quienes se ha expedido y entregado su credencial para votar con fotografía. En cada casilla electoral básica o contigua instalada para las elecciones locales del Distrito Federal se dispuso de un cuadernillo de dicha relación, en el cual aparecían imágenes de las credenciales para votar de todos los ciudadanos que podían votar en la misma. El padrón electoral es la base de datos en donde constan los nombres de los ciudadanos que han presentado por escrito la solicitud para obtener la credencial para votar con fotografía.

12. Indicador de Participación Electoral (IPE)

Es la cifra a partir de las referencias de los ciudadanos marcados con la palabra o el sello “votó” en los cuadernillos de la lista nominal, multiplicada por cien y dividida entre el total de ciudadanos incluidos en dichos cuadernillos, conforme a la siguiente fórmula:

$$\text{Indicador de Participación Electoral}_{\text{ámbito}} = \frac{\text{Total de ciudadanos marcados con la palabra "voto"}}{\text{Total de ciudadanos registrados en la lista nominal}} * 100$$

Este indicador permite evaluar el grado de asistencia de los ciudadanos a las urnas.

Los ámbitos de aplicación de este indicador son las 5,534 secciones electorales en las que se instaló al menos una casilla electoral, los 40 distritos electorales locales, las 16 demarcaciones de la entidad, y el Distrito Federal⁵.

Con relación a la participación electoral y las estratificaciones que se explican más adelante, el IPE es el indicador central, ya que refleja la participación ciudadana en las elecciones exclusivamente en el sentido de “acudir a votar”.

13. Universo para el análisis de la participación electoral

La participación electoral de los ciudadanos del Distrito Federal analizada en esta estadística corresponde a 5,527 secciones electorales de las 5,535 de la entidad (99.9% del total). Ocho secciones electorales se excluyeron por carecer de información consistente de los votantes (Véase el anexo: “Análisis de congruencia de la información de votantes y repercusión de las casillas con inconsistencia”).

Método de estratificación seleccionado:

a) Elementos básicos

En este documento se utilizó el método de Dalenius y Hodges para estratificar la Participación Electoral. Éste, brinda una solución óptima al problema de estratificación, ya que para cualquier conjunto de datos determina los estratos de menor varianza⁶.

A grandes rasgos, este método trata de un algoritmo de ocho pasos:

1. Inicia con los datos originales de la variable de estratificación, mismos que se ordenan ascendentemente;
2. Reconoce los valores máximo y mínimo, así como el rango entre dichos valores;

⁵ Cabe señalar que la información de votantes de las 33 casillas especiales que se instalaron en 24 distritos electorales locales, únicamente repercute en el cálculo del IPE para la entidad. No así en el caso de secciones electorales, distritos locales ni delegaciones en que éstas se instalaron, en virtud de que se trata de los ciudadanos que no residen en dichos ámbitos.

⁶ Tore Dalenius y Joseph L. Hodges, Jr. *Minimum Variance Stratification* en: “Journal of the American Statistical Association”, Vol. 54, No. 285 (Mar., 1959), pp. 88-101.

3. Transforma dichos valores en una nueva variable;
4. Realiza una serie de operaciones con los datos transformados⁷;
5. Determina los límites óptimos para la cantidad de grupos o estratos que se desean conformar;
6. Identifica a qué valores se aproximan más, dichos límites óptimos (en los datos transformados);
7. Clasifica cada observación en alguno de los estratos, y
8. Expresa los límites de cada estrato o grupo en las unidades originales.

Para ver un ejemplo detallado del procedimiento utilizado para la estratificación de la participación electoral se puede consultar el anexo “Ejemplificación del método de estratificación utilizado”, en el apartado “Anexos” de este documento.

b) Análisis exploratorio de la base de datos de votantes

Para efecto de la estratificación de la participación electoral que se muestra en los planos contenidos en esta publicación, se exploró en la base de datos la magnitud de la diferencia entre votos y votantes. Para ello se construyó un indicador de semejanza entre ambas variables a nivel de sección electoral mediante el cociente del número de votos entre el de votantes, y el resultado se multiplicó por cien, conforme a la siguiente expresión:

$$\text{Relación porcentual votos votantes} = \left(\frac{\text{Total de votos}_{\text{sección } i}}{\text{Total de votantes}_{\text{sección } i}} \right) * 100$$

Resultados cercanos a 100 en este indicador significan que ambos datos son muy similares, y por lo tanto se puede considerar la cifra de votantes como confiable. Por el contrario, resultados alejados en más de dos desviaciones estándar del promedio de dicho indicador, corresponden a secciones electorales cuya inclusión en el análisis global debe valorarse.

El siguiente cuadro presenta los principales datos estadísticos derivados de la exploración de la base de datos por sección electoral completa (5,534 registros), así como para aquella restringida a los 5,433 registros que omiten las 101 secciones consideradas inconsistentes⁸. Asimismo, se incluyen tales datos para la misma base de datos depurada, una vez que a ésta se le restó 1% y 5%, respectivamente, de las secciones donde el indicador entre votos y votantes muestra resultados más alejados de 100.

⁷ Más adelante se detalla en qué consisten estas operaciones.

⁸ Ver Anexo: “Análisis de congruencia de la información de votantes y repercusión de las casillas con inconsistencia”.

Exploración de la relación porcentual entre votos y votantes

Indicador	Todas las secciones electorales ^{a/}	Secciones incluidas en el análisis ^{b/}		
		Todas	Todas menos 1%	Todas menos 5%
Número de secciones electorales	5,527	5,433	5,379	5,161
Media	101.7	100.3	100.2	100.2
Desviación estándar	11.2	2.4	1.0	0.7
Mínimo	77.7	77.7	94.8	98.6
Máximo	227.9	202.4	108.5	102.5

a/ Considera como información perdida la de ocho secciones electorales que carecen de información de votantes.

b/ Excluye 102 secciones electorales cuya información de votantes se clasificó "con inconsistencias".

Fuente: Elaborado por la DEOYGE a partir de la base de datos generada por los órganos distritales del IEDF.

Como principales resultados de la exploración de la base de datos destaca, que con más de 99% de confianza el "indicador de la relación porcentual entre votos y votantes" se distribuye en forma normal, con una media cercana a 100% y bajas desviaciones estándar.

Histograma de frecuencias absolutas de la relación porcentual votos/votantes en las elecciones locales del Distrito Federal, 2006

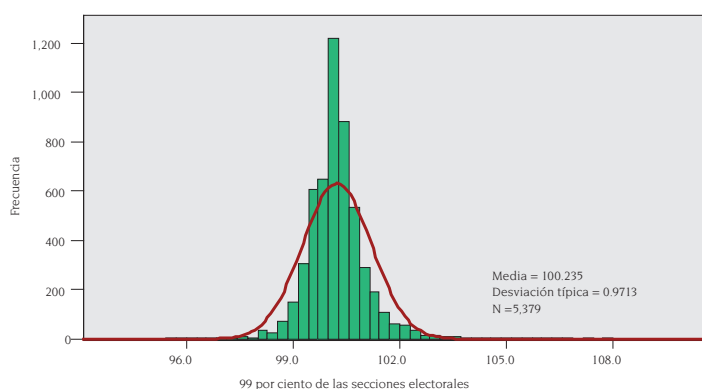

Fuente: Elaborado por la DEOYGE

c) Aspectos generales de la estratificación y su utilidad para el análisis de la participación electoral

Estratificar es la expresión estadística que se utiliza para organizar o formar, grupos homogéneos y manejar, o bien presentar un conjunto de datos. Los subgrupos en que se dividen los datos, son definidos mediante criterios de pertenencia semejantes a la siguiente idea:

“La sección electoral X pertenece al grupo de “participación media alta”, si y sólo si el valor de su IPE es mayor que A, y menor o igual que B”⁹.

La idea de organizar un gran conjunto de datos en una cantidad manejable de subgrupos proviene de la intención de sintetizar y explicar su comportamiento. En el caso específico de este documento, la estratificación brinda, además, la posibilidad de expresar los resultados del IPE en planos. Cabe señalar que dicho indicador, calculado para más de 5,500 secciones electorales, podría asumir prácticamente la misma cantidad de valores diferentes.

Es importante decir, que los dos aspectos que impactan de manera directa en la definición del conjunto de estratos son: su distribución y el método aplicado para establecer tales estratos.

En este sentido, el efecto de la distribución de los datos se manifiesta en estratos claramente desiguales, debido a las pequeñas diferencias que existen entre éstos. Para ejemplificar lo anterior se presentan dos histogramas que corresponden al IPE de hombres y de mujeres.

Histogramas del IPE de hombres y mujeres, elecciones locales del Distrito Federal, 2006

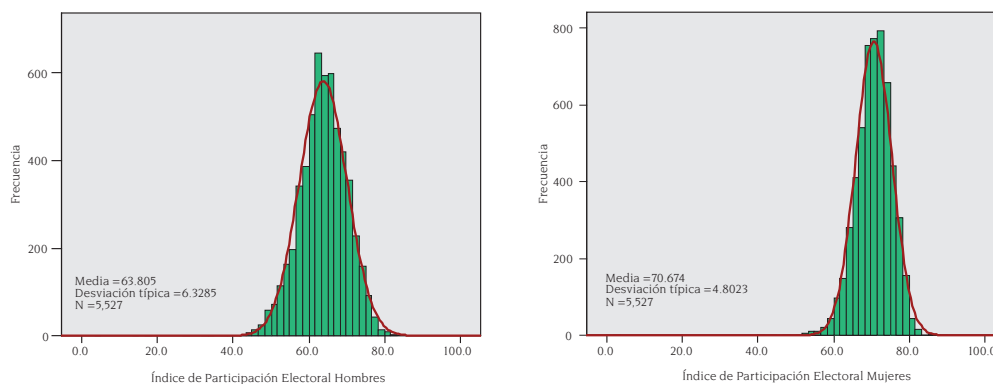

Fuente: Elaborado por la DEOyGE

En ellos se observa que el IPE de las mujeres se distribuye en un rango más alto —la mayoría de sus cifras registran valores entre 60 y 80—, además los valores están más concentrados en torno a la media. Esto no sucede con los hombres, en donde la media es más baja, lo que muestra que el IPE es más bajo que en el caso de las mujeres.

⁹ El conjunto de expresiones de este tipo conocidas como “sentencias lógicas” determina a qué grupo se debe asignar cada elemento del conjunto de datos, de manera tal que cada uno de ellos se asigne a un estrato exclusivamente, siempre que esté entre el límite inferior y superior del mismo (esto es la base de cualquier estratificación). Así, una vez dado un conjunto de sentencias lógicas, la clasificación de cada elemento del conjunto de datos es una tarea relativamente mecánica.

Esta diferencia en la distribución del IPE de hombres y de mujeres, se traduce en que el estrato de “alta participación electoral” de las mujeres comprende valores mayores que en el caso de los hombres. De igual manera, el estrato de “baja participación electoral” de hombres comprende un rango de valores menores que para las mujeres.

Por lo expuesto, en este documento se presenta una estratificación por cada variable total: hombres, mujeres y grupos de edad.

Como se señaló, el segundo aspecto que impacta en la definición de los estratos es el método empleado. De todos los métodos disponibles, los dos más sencillos eran los siguientes:

- a) Calcular el rango entre la menor y la mayor observación, y dividir el resultado entre el número de estratos que se desee conformar. Por ejemplo, si el dato menor es cero, el mayor es 100, y se desea conformar cinco grupos, el primero irá de cero a 20, el segundo de 20 a 40, y así sucesivamente. De esta forma se establecieron estratos de dimensiones homogéneas.
- b) Contar el total de datos y, según el número de estratos por conformar, asignar aproximadamente la misma cantidad de observaciones a cada uno de ellos. Por ejemplo, si se tienen 400 datos y se desea crear cinco grupos, primero se ordenan las observaciones. Posteriormente se conforman los estratos, el primero comprende desde el valor más pequeño hasta el valor que asume la posición 80; el segundo, desde el valor que corresponde a la observación 81 hasta la observación 160, y así sucesivamente hasta llegar al quinto estrato que integra de la observación 321 a la 400. Con este se determinarían los estratos en función de la cantidad de observaciones.

Ambas técnicas, no obstante que son sencillas, soslayan un aspecto deseable en una estratificación: que dentro de cada grupo las observaciones resulten relativamente homogéneas. Existen varias alternativas que privilegian este aspecto mediante la minimización de la varianza total de los datos, una vez que se han conformado los grupos, y que esta condición es la que se consideró como determinante para la elección del método de estratificación en este documento, como se explica enseguida.

d) Determinación del número de estratos

Un factor inherente a una estratificación es determinar en cuántos grupos se deben dividir los datos que se quieren analizar. En materia de estadísticas se suele afirmar que “muchos” estratos provocan que la varianza total se reduzca, lo cual por supuesto es una condición deseable. Sin embargo, esto conduce a un problema de representación gráfica mediante planos o croquis, como es el caso que se presenta en este documento.

La siguiente expresión sirve para valorar cómo se comporta la varianza de un conjunto de datos al conformar estratos.

$$H(C; L) = \frac{V_C(\mu; L)}{V(\mu)}$$

En donde: H representa el comportamiento de la varianza con respecto de los estratos a utilizar, V_c la varianza total al trabajar con L estratos, y V representa la varianza para los mismos datos, pero sin agrupar.

A partir de los datos del IPE_{total} de las secciones electorales de la entidad se calculó el valor de $H(C;L)$ para $L = 5, 6$ y 7 grupos. Con ello se encontró que por cada 100 puntos de varianza que arroja el trabajar con cinco estratos, ésta sólo se reduce a 99.99% al hacerlo con seis, y a 99.98% si se incrementa a siete el número de estratos. Estos resultados condujeron a decidir trabajar con cinco estratos en todas las estratificaciones¹⁰.

Con fines de presentación y manejo de los resultados, en lugar de nombrar a cada uno de dichos estratos con un número, se determinó traducirlos a la siguiente escala nominal¹¹:

Estrato	
5	Alto
4	Medio alto
3	Medio
2	Medio bajo
1	Bajo

e) Comparabilidad de la estratificación utilizada

Una de las intenciones de este documento es, además de ofrecer las estadísticas sobre la participación electoral, representarlas en planos por sección electoral para comparar gráficamente los niveles de participación entre los diversos ámbitos electorales.

Por lo anterior, se optó por presentar seis estratificaciones de la participación electoral de la entidad, a través de las siguientes variables del IPE:

- a) Todos los ciudadanos,
- b) Hombres,
- c) Mujeres,
- d) Ciudadanos de 18 a 34 años,
- e) Ciudadanos de 35 a 54 años, y
- f) Ciudadanos de 55 o más años de edad¹².

¹⁰ La teoría estadística señala que generalmente al llegar a un séptimo estrato, la reducción en la varianza total se hace marginal. ver <http://intranet.e-hidalgo.gob.mx/sigehint/niveles/metodo.html> (Consultado en internet el 17 de julio de 2007).

¹¹ Cabe señalar que en cada ejercicio dicha escala nominal se acompañó de los rangos de participación electoral mínima y máxima que definen el límite inferior y superior de cada estrato.

¹² Se definieron estos tres grandes grupos de edad porque la contribución de ellos a la lista nominal se asemeja al criterio de Pareto, esto es, una proporcionalidad en la distribución de 80%-20%. Así, el primero reúne el 40.1%, el segundo 38.1% y el último 21.8% de este instrumento electoral.

Estas estratificaciones globales permiten evitar la elaboración de estratos propios para cada sección electoral, distrito, delegación, entidad y variable.

Con este enfoque es posible comparar, por ejemplo, los niveles de participación de dos o más distritos o delegaciones a partir de los estratos definidos para toda la entidad. Dicho en otras palabras, todas las delegaciones y distritos tienen los mismos rangos, en virtud de lo cual puede ocurrir que alguna delegación o distrito carezca de secciones electorales de un estrato en particular, o que la mayoría de las que la integran correspondan a sólo tres o cuatro de los cinco estratos definidos.

Estadística

por entidad

Capítulo I



Evolución del padrón electoral y lista nominal 1994-2006

Año electoral	Padrón electoral	Lista nominal
1994	5 535 268	5 362 760
1997	5 989 411	5 889 985
2000	6 351 468	6 256 698
2003	6 781 186	6 712 664
2006	7 146 017	7 104 889

Fuente: Elaborado por la DEOYGE con base en Instituto Federal Electoral (IFE), *Memoria del proceso electoral federal, 1994 tu elección*, 1ª edición, 1995; Instituto Electoral del Distrito Federal (IEDF), *Estadística de las elecciones locales 2000*; y en información proporcionada por la Dirección Ejecutiva del Registro Federal de Electores (DERFE) del Instituto Federal Electoral (IFE), lista nominal con fechas de corte al 25 de mayo de 2000, 21 de mayo de 2003 y 1 de junio de 2006.

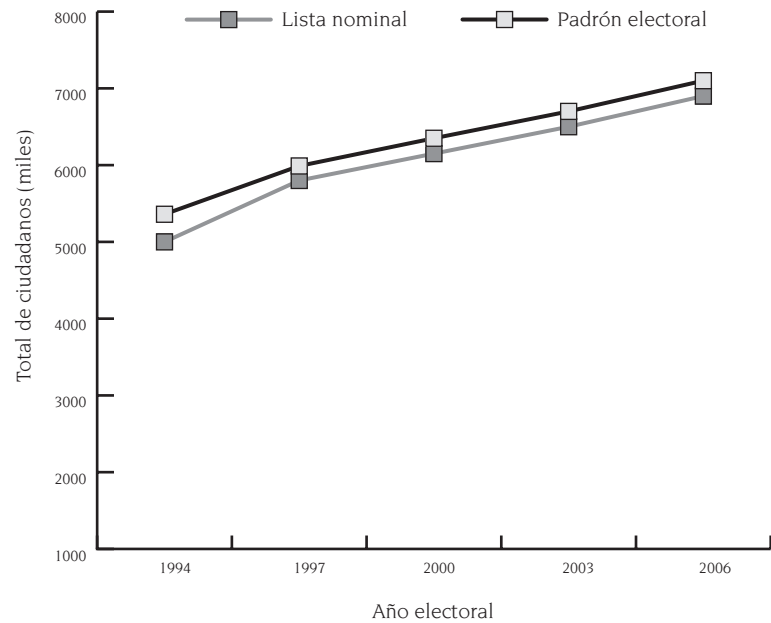

Comparativo de la lista nominal por grupos de edad en años electorales

Grupos de edad	Lista nominal		
	2000	2003	2006
18 - 19	225 729	216 688	242 800
20 - 24	829 115	811 299	820 048
25 - 29	966 236	916 580	854 100
30 - 34	841 723	920 308	934 842
35 - 39	739 729	785 606	829 911
40 - 44	625 498	692 570	729 356
45 - 49	504 920	572 714	633 914
50 - 54	401 727	453 245	516 028
55 - 59	307 970	359 105	406 164
60 - 64	247 326	277 390	313 602
65 y más	566 725	707 159	824 124
Total	6 256 698	6 712 664	7 104 889

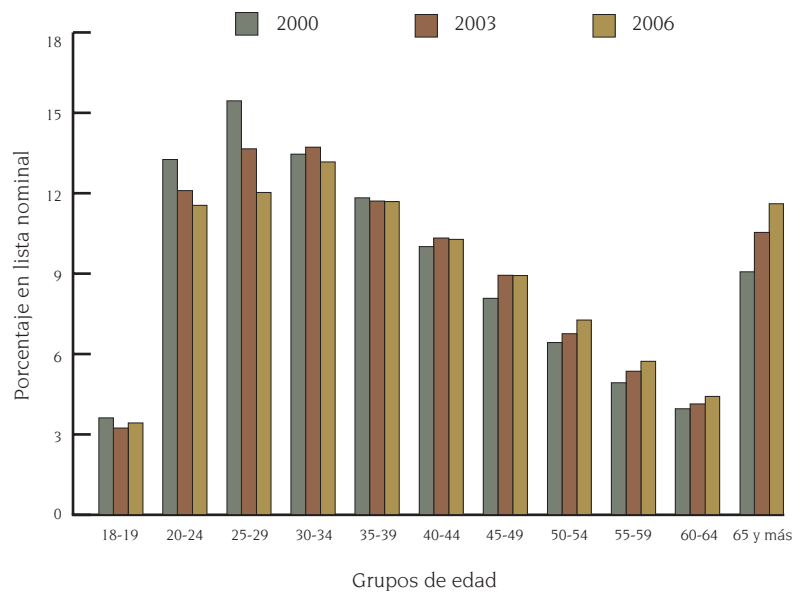

Fuente: Elaborado por la DEOYGE con base en información proporcionada por la Dirección Ejecutiva del Registro Federal de Electores (DERFE) del Instituto Federal Electoral (IFE), lista nominal con fechas de corte al 25 de mayo de 2000, 21 de mayo de 2003 y 1 de junio de 2006.



Distribución del número de ciudadanos registrados en lista nominal por sexo y grupos de edad en años electorales

Grupos de edad	2000		2003		2006	
	Hombres	Mujeres	Hombres	Mujeres	Hombres	Mujeres
18 - 19	114 547	111 182	109 672	107 016	122 875	119 925
20 - 24	411 448	417 667	401 298	410 001	404 304	415 744
25 - 29	476 551	489 685	452 880	463 700	421 095	433 005
30 - 34	408 980	432 743	449 221	471 087	459 938	474 904
35 - 39	353 465	386 264	378 074	407 532	402 269	427 642
40 - 44	293 067	332 431	327 670	364 900	347 438	381 918
45 - 49	232 775	272 145	265 467	307 247	296 493	337 421
50 - 54	183 913	217 814	208 000	245 245	237 394	278 634
55 - 59	139 050	168 920	162 866	196 239	185 652	220 512
60 - 64	108 764	138 562	123 737	153 653	140 613	172 989
65 y más	232 526	334 199	287 483	419 676	335 751	488 373
Total	2 955 086	3 301 612	3 166 368	3 546 296	3 353 822	3 751 067

Fuente: Elaborado por la DEOyGE con base en información proporcionada por la Dirección Ejecutiva del Registro Federal de Electores (DERFE) del Instituto Federal Electoral (IFE), lista nominal con fechas de corte al 25 de mayo de 2000, 21 de mayo de 2003 y 1 de junio de 2006.

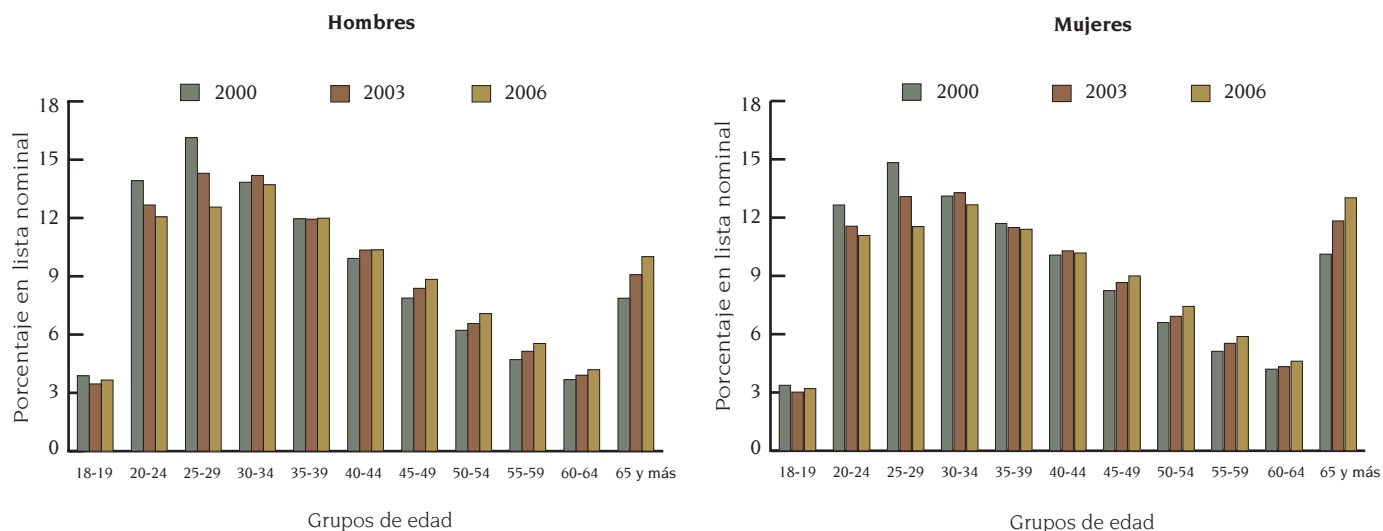



Composición de la lista nominal, participación y proporcionalidad por sexo y grupos de edad

Grupos de edad	Sexo						Total			Índice de masculinidad ^{1/}	Proporción de votantes ^{2/}
	Hombres			Mujeres			Lista nominal	Votantes	Participación		
	Lista nominal	Votantes	Participación	Lista nominal	Votantes	Participación					
18-19	122 875	82 171	66.9%	119 925	86 898	72.5%	242 800	169 069	69.6%	102%	95%
20-24	404 304	227 410	56.2%	415 744	269 287	64.8%	820 048	496 697	60.6%	97%	84%
25-29	421 095	230 833	54.8%	433 005	282 515	65.2%	854 100	513 348	60.1%	97%	82%
30-34	459 938	261 176	56.8%	474 904	319 007	67.2%	934 842	580 183	62.1%	97%	82%
35-39	402 269	243 277	60.5%	427 642	298 576	69.8%	829 911	541 853	65.3%	94%	81%
40-44	347 438	223 677	64.4%	381 918	279 899	73.3%	729 356	503 576	69.0%	91%	80%
45-49	296 493	202 164	68.2%	337 421	256 604	76.0%	633 914	458 768	72.4%	88%	79%
50-54	237 394	170 297	71.7%	278 634	215 787	77.4%	516 028	386 084	74.8%	85%	79%
55-59	185 652	136 531	73.5%	220 512	170 971	77.5%	406 164	307 502	75.7%	84%	80%
60-64	140 613	104 852	74.6%	172 989	132 490	76.6%	313 602	237 342	75.7%	81%	79%
65 y más	335 751	218 816	65.2%	488 373	309 488	63.4%	824 124	528 304	64.1%	69%	71%
Total	3 353 822	2 101 204	62.7%	3 751 067	2 621 522	69.9%	7 104 889	4 722 726	66.5%	89%	80%

^{1/} Cantidad de hombres registrados en la lista nominal por cada 100 mujeres.
^{2/} Cantidad de hombres que votaron por cada 100 mujeres que también lo hicieron.

Fuente: Elaborado por la DEOyGE con base en información proporcionada por la Dirección Ejecutiva del Registro Federal de Electores (DERFE) del Instituto Federal Electoral (IFE), lista nominal con fecha de corte al 1 de junio de 2006, e información recopilada por los órganos desconcentrados del IEDF, abril de 2007.

Porcentaje de participación por sexo y distrito electoral local

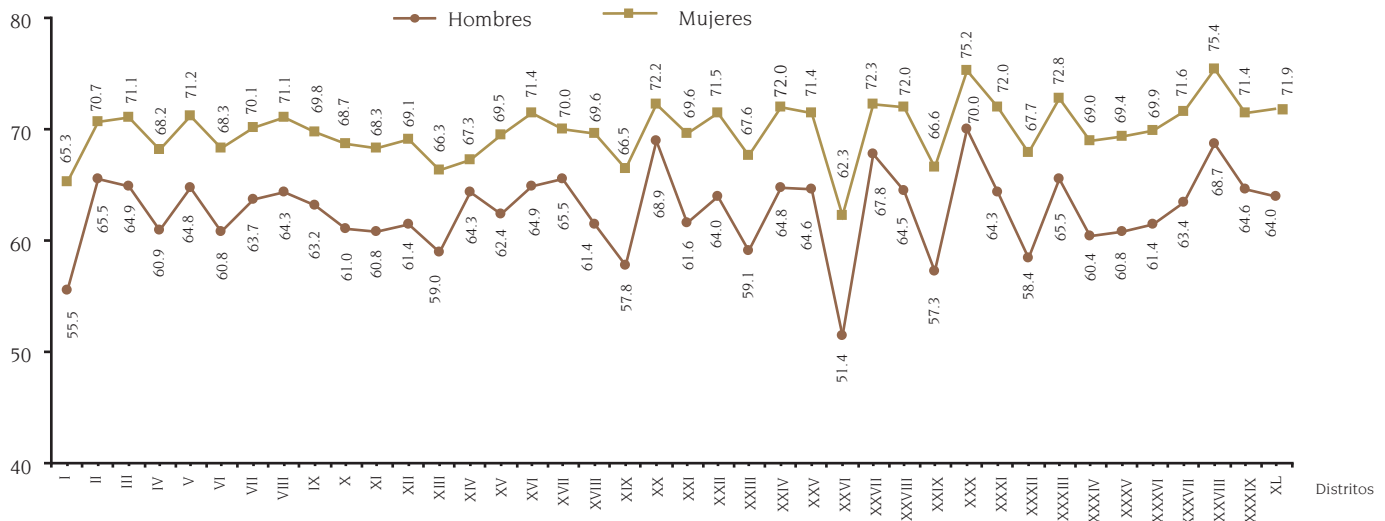

Fuente: Elaborado por la DEOyGE con base en información recopilada por los órganos desconcentrados del IEDF, abril de 2007.



Datos relevantes de los votantes por sexo

Total de votantes:	4 722 726	
Edad mediana:	39 años	41 años
Grupo de edad con mayor participación:	60 a 64 años	55 a 59 años
Total de votantes en dicho grupo:	104 852	170 971

Fuente: Elaborado por la DEOyGE con base en información recopilada por los órganos desconcentrados del IEDF y DERFE-IFE, lista nominal con fecha de corte al 1 de junio de 2006.

* Densidad ciudadana promedio:	4 766
--------------------------------	-------

Fuente: IEDF, Características de los 40 distritos electorales locales del Distrito Federal, tercera edición, México, mayo de 2006.

Participación por sexo y grupos de edad

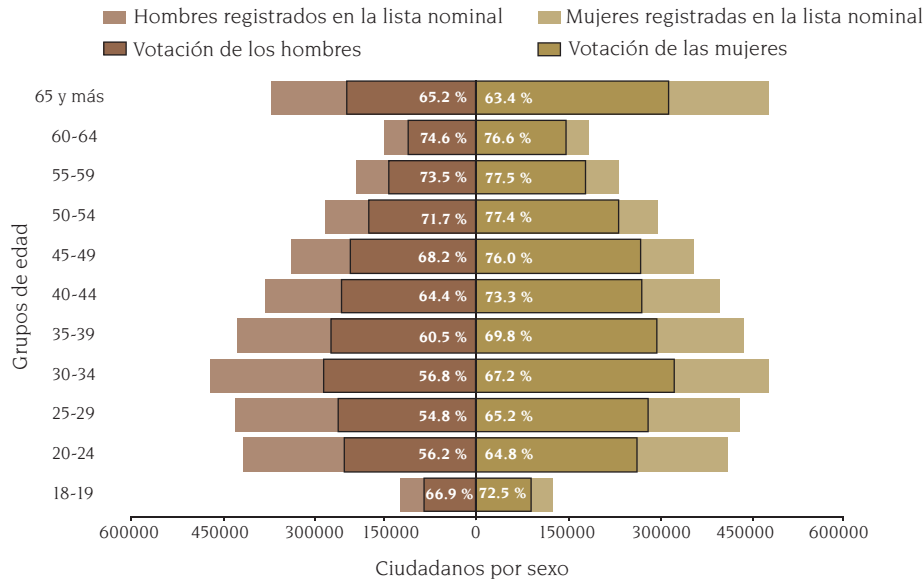

Fuente: Elaborado por la DEOyGE con base en información recopilada por los órganos desconcentrados del IEDF y DERFE-IFE, lista nominal con fecha de corte al 1 de junio de 2006.

Participación electoral total y por sexo

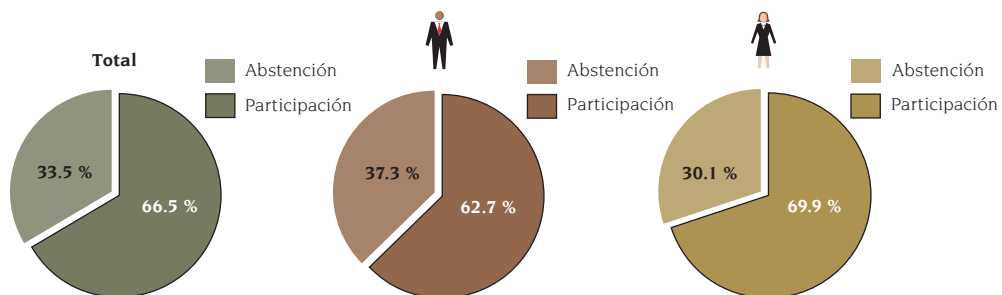

Fuente: Elaborado por la DEOyGE con base en información recopilada por los órganos desconcentrados del IEDF y DERFE-IFE, lista nominal con fecha de corte al 1 de junio de 2006.



Niveles de participación global por sección electoral por delegación

Delegación	Alta		Media alta		Media		Media baja		Baja		Información insuficiente	
	Cantidad	%	Cantidad	%	Cantidad	%	Cantidad	%	Cantidad	%	Cantidad	%
Azcapotzalco	11	3.2	185	53.3	144	41.5	6	1.7	--	--	1	0.3
Coyoacán	36	8.9	275	68.2	87	21.6	5	1.3	--	--	--	--
Cuajimalpa de Morelos	1	1.3	30	40.0	41	54.7	3	4.0	--	--	--	--
Gustavo A. Madero	17	2.0	264	30.8	481	56.1	94	10.9	2	0.2	--	--
Iztacalco	4	1.4	109	36.5	181	60.5	4	1.3	1	0.3	--	--
Iztapalapa	22	2.2	272	27.1	514	51.3	192	19.1	3	0.3	--	--
Magdalena Contreras, La	1	0.7	101	68.7	40	27.2	5	3.4	--	--	--	--
Milpa Alta	--	--	9	20.4	27	61.4	7	15.9	1	2.3	--	--
Álvaro Obregón	20	4.5	193	43.3	205	46.0	27	6.0	1	0.2	--	--
Tláhuac	--	--	40	30.1	86	64.6	7	5.3	--	--	--	--
Tlalpan	39	11.0	205	57.8	100	28.2	5	1.4	2	0.5	4	1.1
Xochimilco	5	2.9	88	50.6	75	43.1	6	3.4	--	--	--	--
Benito Juárez	2	0.8	209	82.3	40	15.7	--	--	--	--	3	1.2
Cuauhtémoc	--	--	73	18.8	244	62.7	59	15.2	13	3.3	--	--
Miguel Hidalgo	--	--	108	39.9	146	53.9	8	2.9	9	3.3	--	--
Venustiano Carranza	4	1.2	94	27.9	206	61.1	30	8.9	3	0.9	--	--
Total	162	2.9	2 255	40.7	2 617	47.3	458	8.3	35	0.6	8	0.2

Fuente: Elaborado por la DEOYGE con base en información recopilada por los órganos desconcentrados del IEDF, abril de 2007.



Representación de los niveles de participación global por sección electoral por delegación

- Alta (76.5 - 84.5)
162 secciones (2.9%)
- Media alta (68.4 - 76.4)
2 255 secciones (40.7%)
- Media (60.3 - 68.3)
2 617 secciones (47.3%)
- Media baja (52.4 - 60.2)
458 secciones (8.3%)
- Baja (3.8 - 52.3)
35 secciones (0.6%)
- Información insuficiente
8 secciones (0.2%)
- Límite delegacional

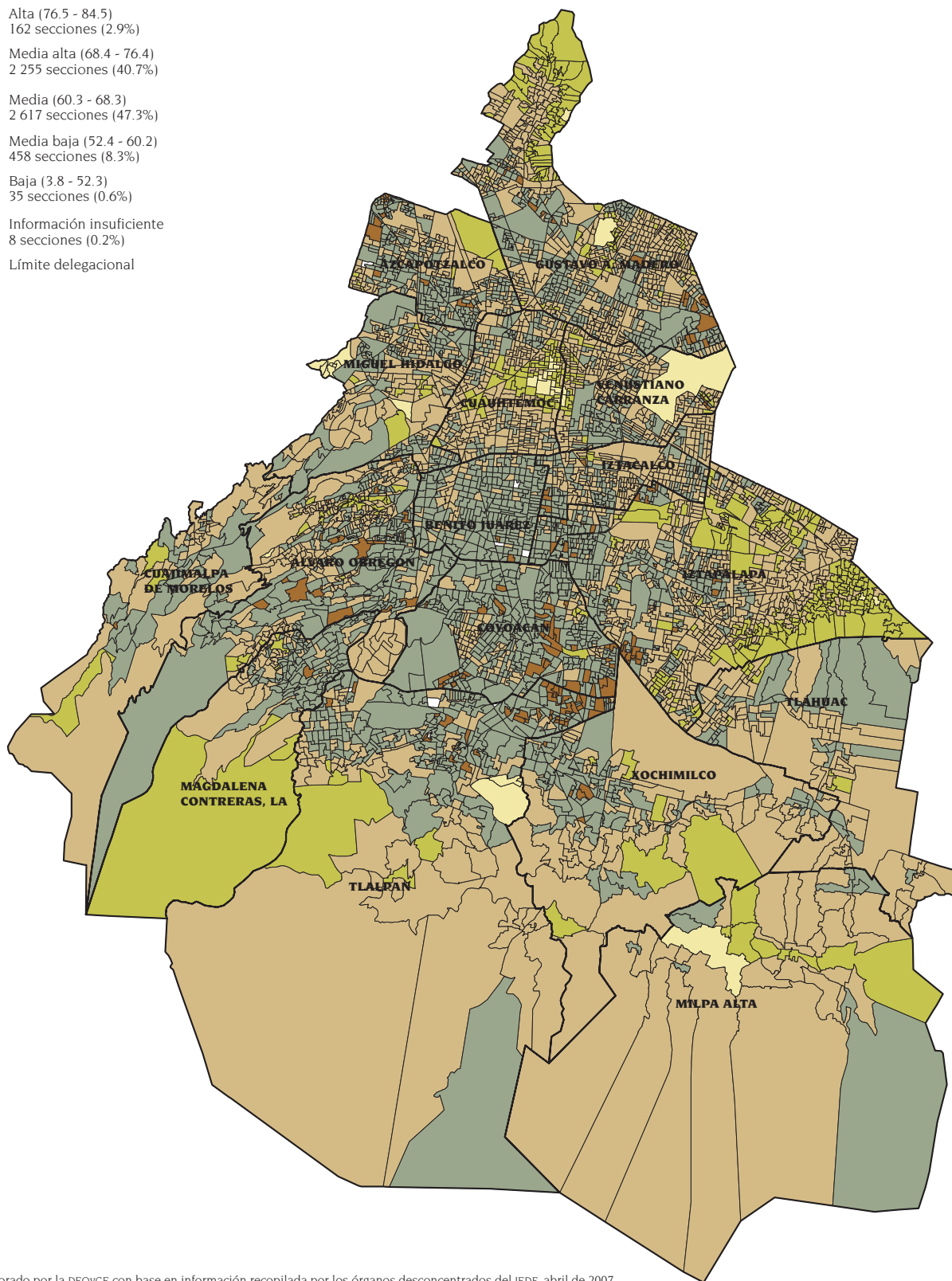

Fuente: Elaborado por la DEOYGE con base en información recopilada por los órganos desconcentrados del IEDF, abril de 2007.



Niveles de participación de los hombres por sección electoral por delegación

Delegación	Alta		Media alta		Media		Media baja		Baja		Información insuficiente	
	Cantidad	%	Cantidad	%	Cantidad	%	Cantidad	%	Cantidad	%	Cantidad	%
Azcapotzalco	5	1.4	118	34.0	193	55.6	29	8.4	1	0.3	1	0.3
Coyoacán	35	8.7	214	53.1	119	29.5	33	8.2	2	0.5	--	--
Cuajimalpa de Morelos	--	--	18	24.0	41	54.7	16	21.3	--	--	--	--
Gustavo A. Madero	13	1.5	162	18.9	423	49.3	224	26.1	36	4.2	--	--
Iztacalco	4	1.3	57	19.1	198	66.2	39	13.1	1	0.3	--	--
Iztapalapa	19	1.9	137	13.6	431	43.0	334	33.3	82	8.2	--	--
Magdalena Contreras, La	1	0.7	66	44.9	62	42.2	15	10.2	3	2.0	--	--
Milpa Alta	--	--	3	6.8	26	59.1	11	25.0	4	9.1	--	--
Álvaro Obregón	15	3.4	129	28.9	202	45.3	90	20.2	10	2.2	--	--
Tláhuac	--	--	11	8.3	82	61.6	39	29.3	1	0.8	--	--
Tlalpan	33	9.3	137	38.6	140	39.4	38	10.7	3	0.9	4	1.1
Xochimilco	3	1.7	48	27.6	91	52.3	31	17.8	1	0.6	--	--
Benito Juárez	--	--	159	62.6	90	35.4	2	0.8	--	--	3	1.2
Cuauhtémoc	--	--	38	9.8	209	53.7	111	28.5	31	8.0	--	--
Miguel Hidalgo	1	0.4	78	28.8	167	61.6	14	5.2	11	4.0	--	--
Venustiano Carranza	3	0.9	35	10.4	199	59.0	91	27.0	9	2.7	--	--
Total	132	2.4	1 410	25.5	2 673	48.3	1 117	20.2	195	3.5	8	0.1

Fuente: Elaborado por la DEOYGE con base en información recopilada por los órganos desconcentrados del IEDF, abril de 2007.



Representación de los niveles de participación de los hombres por sección electoral por delegación

- Alta (75.4 - 83.2)
132 secciones (2.4%)
- Media alta (67.5 - 75.3)
1 410 secciones (25.5%)
- Media (59.7 - 67.4)
2 673 secciones (48.3%)
- Media baja (51.8 - 59.6)
1 117 secciones (20.2%)
- Baja (4.6 - 51.7)
195 secciones (3.5%)
- Información insuficiente
8 secciones (0.1%)
- Límite delegacional

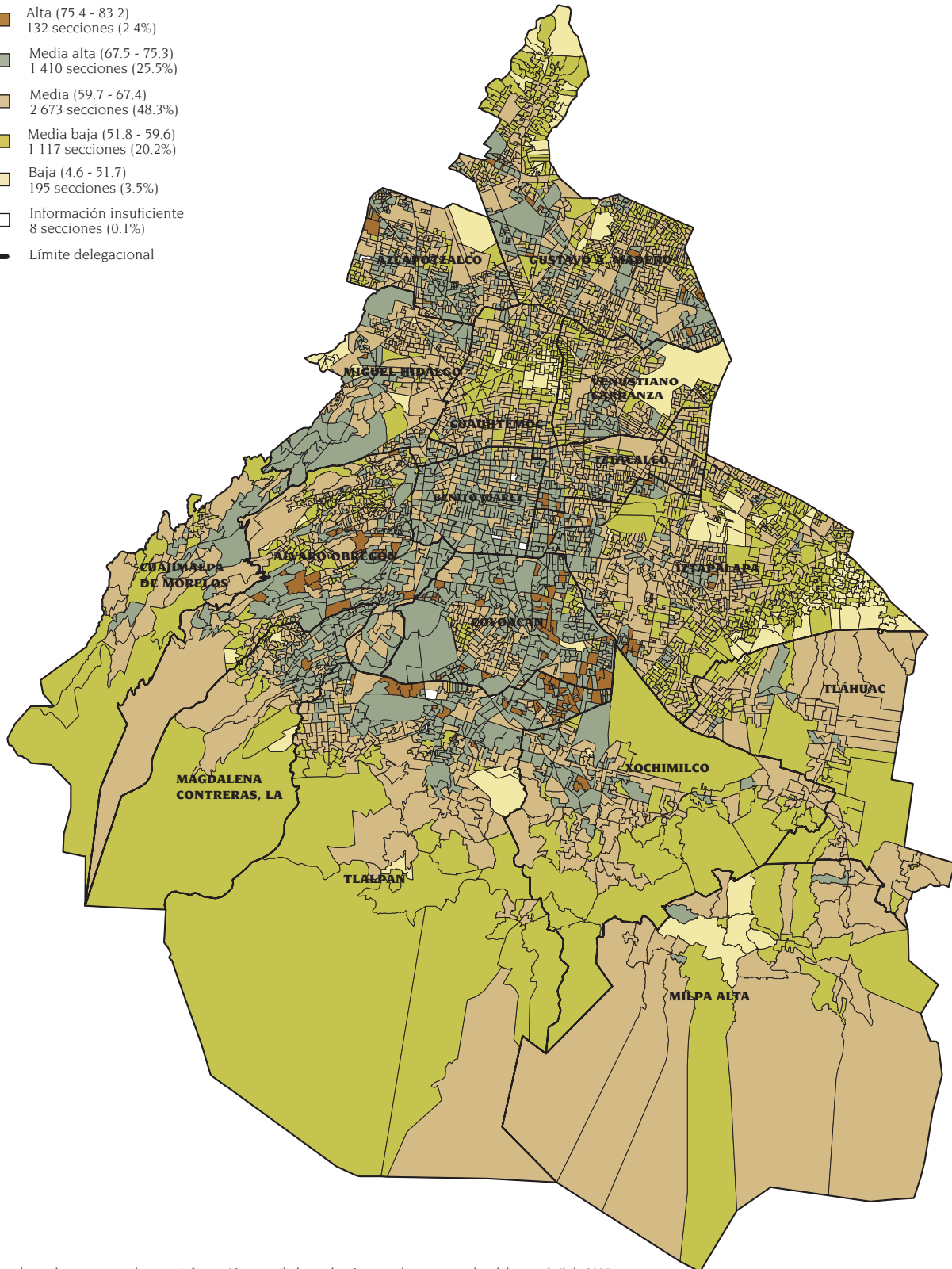

Fuente: Elaborado por la DEOYGE con base en información recopilada por los órganos desconcentrados del IEDF, abril de 2007.



Niveles de participación de las mujeres por sección electoral por delegación

Delegación	Alta		Media alta		Media		Media baja		Baja		Información insuficiente	
	Cantidad	%	Cantidad	%	Cantidad	%	Cantidad	%	Cantidad	%	Cantidad	%
Azcapotzalco	4	1.2	178	51.3	158	45.5	6	1.7	--	--	1	0.3
Coyoacán	11	2.7	306	75.9	86	21.4	--	--	--	--	--	--
Cuajimalpa de Morelos	1	1.3	31	41.3	41	54.7	2	2.7	--	--	--	--
Gustavo A. Madero	5	0.6	267	31.1	535	62.4	51	5.9	--	--	--	--
Iztacalco	2	0.7	120	40.1	172	57.5	4	1.4	1	0.3	--	--
Iztapalapa	8	0.8	336	33.5	560	55.8	98	9.8	1	0.1	--	--
Magdalena Contreras, La	1	0.7	105	71.4	38	25.9	3	2.0	--	--	--	--
Milpa Alta	--	--	18	40.9	19	43.2	7	15.9	--	--	--	--
Álvaro Obregón	5	1.1	213	47.8	215	48.2	12	2.7	1	0.2	--	--
Tláhuac	--	--	57	42.9	72	54.1	4	3.0	--	--	--	--
Tlalpan	13	3.7	244	68.7	89	25.1	3	0.8	2	0.6	4	1.1
Xochimilco	1	0.6	93	53.4	76	43.7	4	2.3	--	--	--	--
Benito Juárez	1	0.4	147	57.9	102	40.1	1	0.4	--	--	3	1.2
Cuahtémoc	--	--	56	14.4	274	70.4	52	13.4	7	1.8	--	--
Miguel Hidalgo	1	0.4	95	35.0	145	53.5	23	8.5	4	1.5	3	1.1
Venustiano Carranza	3	0.9	97	28.8	221	65.6	16	4.7	--	--	--	--
Total	56	1.0	2 363	42.7	2 803	50.6	286	5.2	16	0.3	11	0.2

Fuente: Elaborado por la DEOYGE con base en información recopilada por los órganos desconcentrados del IEDF, abril de 2007.



Representación de los niveles de participación de las mujeres por sección electoral por delegación

- Alta (80.3 - 87.5)
56 secciones (1.0%)
- Media alta (71.7 - 80.2)
2 363 secciones (42.7%)
- Media (63.0 - 71.6)
2 803 secciones (50.6%)
- Media baja (54.4 - 62.9)
286 secciones (5.2%)
- Baja (2.4 - 54.3)
16 secciones (0.3%)
- Información insuficiente
11 secciones (0.2%)
- Límite delegacional

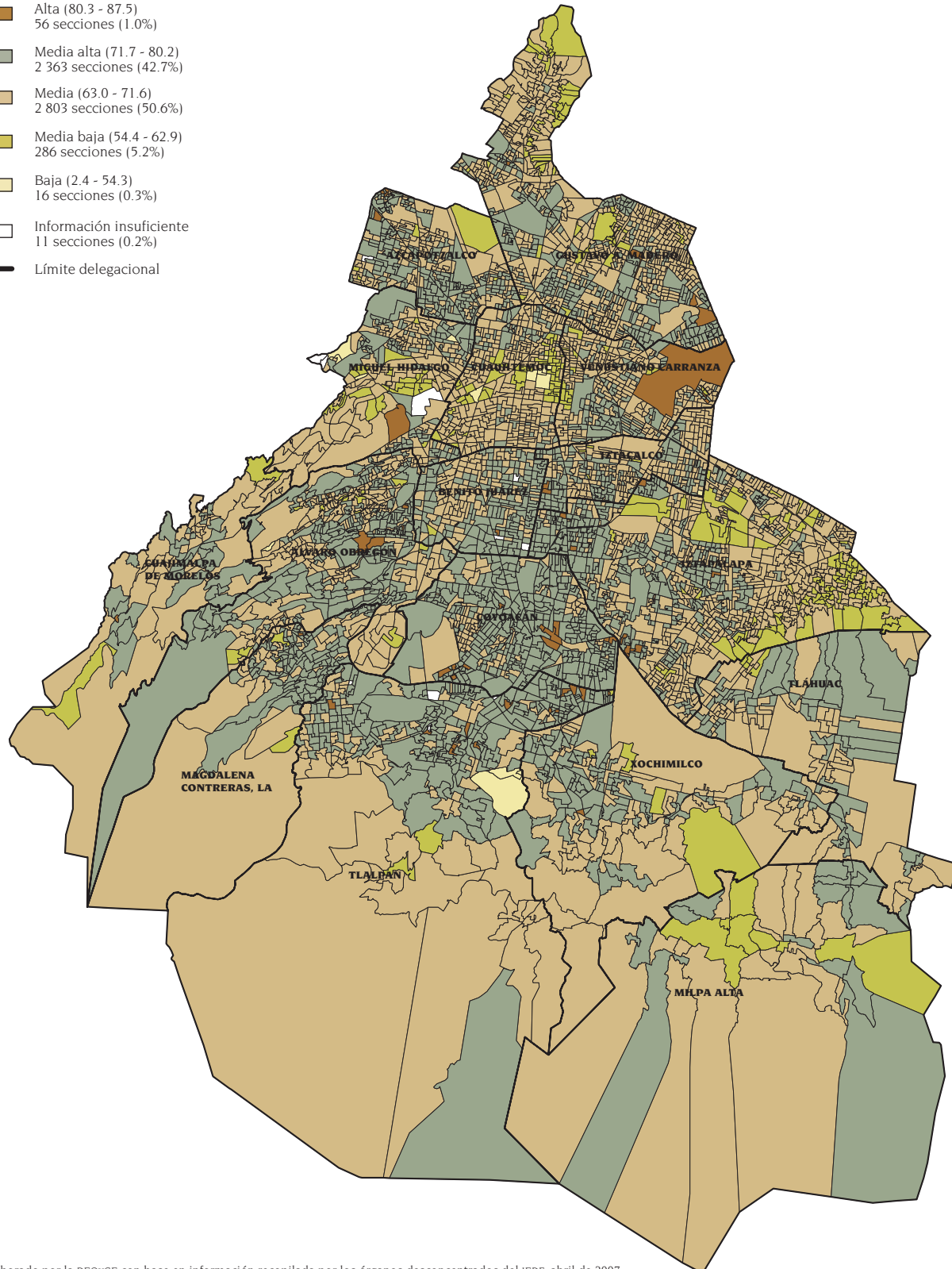

Fuente: Elaborado por la DEOYGE con base en información recopilada por los órganos desconcentrados del IEDF, abril de 2007.



**Niveles de participación del grupo de edad
18 a 34 años por sección electoral por delegación**

Delegación	Alta		Media alta		Media		Media baja		Baja		Información insuficiente	
	Cantidad	%	Cantidad	%	Cantidad	%	Cantidad	%	Cantidad	%	Cantidad	%
Azcapotzalco	6	1.7	103	29.7	191	55.0	43	12.4	3	0.9	1	0.3
Coyoacán	15	3.7	203	50.4	145	36.0	37	9.2	3	0.7	--	--
Cuajimalpa de Morelos	--	--	8	10.7	46	61.3	19	25.3	2	2.7	--	--
Gustavo A. Madero	7	0.8	148	17.2	371	43.2	293	34.2	39	4.5	--	--
Iztacalco	2	0.7	52	17.4	185	61.9	59	19.7	1	0.3	--	--
Iztapalapa	20	2.0	115	11.4	380	37.9	398	39.7	90	9.0	--	--
Magdalena Contreras, La	1	0.7	38	25.9	80	54.4	25	17.0	3	2.0	--	--
Milpa Alta	--	--	2	4.6	19	43.2	17	38.6	6	13.6	--	--
Álvaro Obregón	8	1.8	102	22.9	202	45.3	121	27.1	13	2.9	--	--
Tláhuac	--	--	12	9.0	75	56.4	45	33.8	1	0.8	--	--
Tlalpan	20	5.6	124	34.9	147	41.4	57	16.1	3	0.9	4	1.1
Xochimilco	1	0.6	23	13.2	93	53.4	53	30.5	4	2.3	--	--
Benito Juárez	3	1.2	142	55.9	102	40.1	4	1.6	--	--	3	1.2
Cuauhtémoc	--	--	37	9.5	208	53.5	112	28.8	32	8.2	--	--
Miguel Hidalgo	3	1.1	70	25.8	144	53.1	43	15.9	11	4.1	--	--
Venustiano Carranza	3	0.9	49	14.5	175	51.9	98	29.1	12	3.6	--	--
Total	89	1.6	1 228	22.2	2 563	46.3	1 424	25.7	223	4.0	8	0.2

Fuente: Elaborado por la DEOYGE con base en información recopilada por los órganos desconcentrados del IEDF, abril de 2007.



Representación de los niveles de participación del grupo de edad 18 a 34 años por sección electoral por delegación

- Alta (76.0 - 83.9)
89 secciones (1.6%)
- Media alta (68.1 - 75.9)
1 228 secciones (22.2%)
- Media (60.2 - 68.0)
2 563 secciones (46.3%)
- Media baja (52.3 - 60.1)
1 424 secciones (25.7%)
- Baja (4.8 - 52.2)
223 secciones (4.0%)
- Información insuficiente
8 secciones (0.2%)
- Límite delegacional

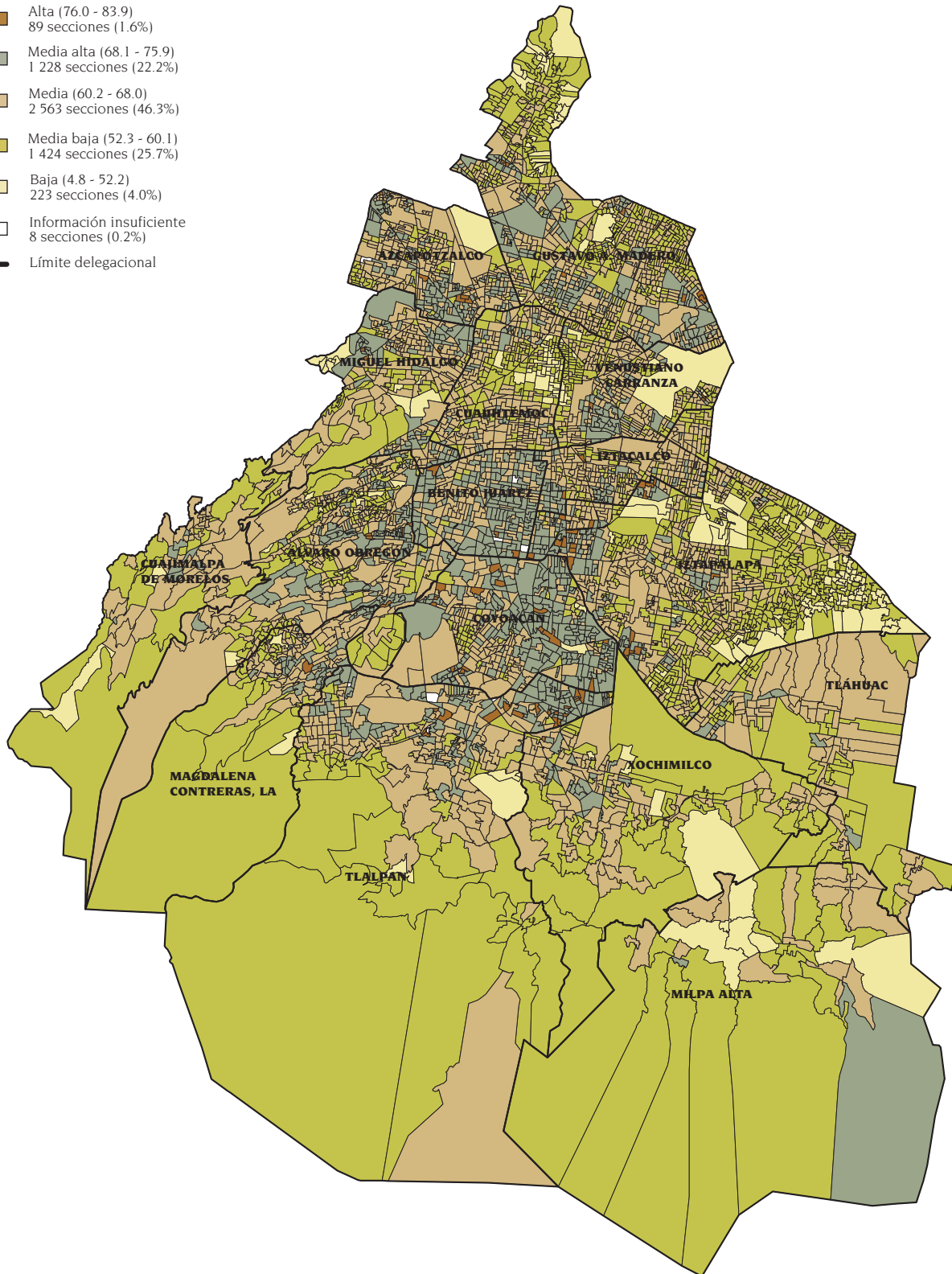

Fuente: Elaborado por la DEOYGE con base en información recopilada por los órganos desconcentrados del IEDF, abril de 2007.









**Niveles de participación del grupo de edad
35 a 54 años por sección electoral por delegación**

Delegación	Alta		Media alta		Media		Media baja		Baja		Información insuficiente	
	Cantidad	%	Cantidad	%	Cantidad	%	Cantidad	%	Cantidad	%	Cantidad	%
Azcapotzalco	22	6.3	223	64.3	98	28.2	3	0.9	--	--	1	0.3
Coyoacán	83	20.6	272	67.5	47	11.7	1	0.2	--	--	--	--
Cuajimalpa de Morelos	2	2.7	61	81.3	12	16.0	--	--	--	--	--	--
Gustavo A. Madero	23	2.7	400	46.6	401	46.7	34	4.0	--	--	--	--
Iztacalco	16	5.4	171	57.2	110	36.8	1	0.3	1	0.3	--	--
Iztapalapa	52	5.2	406	40.5	481	47.9	63	6.3	1	0.1	--	--
Magdalena Contreras, La	20	13.6	113	76.9	12	8.1	1	0.7	1	0.7	--	--
Milpa Alta	3	6.8	24	54.5	12	27.3	5	11.4	--	--	--	--
Álvaro Obregón	47	10.5	263	59.0	129	28.9	6	1.4	1	0.2	--	--
Tláhuac	1	0.7	86	64.7	44	33.1	2	1.5	--	--	--	--
Tlalpan	78	22.0	226	63.6	44	12.4	1	0.3	2	0.6	4	1.1
Xochimilco	12	6.9	123	70.7	39	22.4	--	--	--	--	--	--
Benito Juárez	22	8.7	206	81.1	22	8.6	1	0.4	--	--	3	1.2
Cuauhtémoc	2	0.5	162	41.6	185	47.6	37	9.5	3	0.8	--	--
Miguel Hidalgo	5	1.8	170	62.7	82	30.3	6	2.2	8	3.0	--	--
Venustiano Carranza	9	2.7	141	41.8	172	51.0	14	4.2	1	0.3	--	--
Total	397	7.2	3 047	55.0	1 890	34.1	175	3.2	18	0.3	8	0.2

Fuente: Elaborado por la DEOYGE con base en información recopilada por los órganos desconcentrados del IEDF, abril de 2007.



Representación de los niveles de participación del grupo de edad 35 a 54 años por sección electoral por delegación

-  Alta (77.7 - 86.1)
397 secciones (7.2%)
-  Media Alta (69.2 - 77.6)
3 047 secciones (55.0%)
-  Media (60.8 - 69.1)
1 890 secciones (34.1%)
-  Media Baja (52.5 - 60.7)
175 secciones (3.2%)
-  Baja (1.6 - 52.4)
18 secciones (0.3%)
-  Información Insuficiente
8 secciones (0.2%)
- Límite delegacional

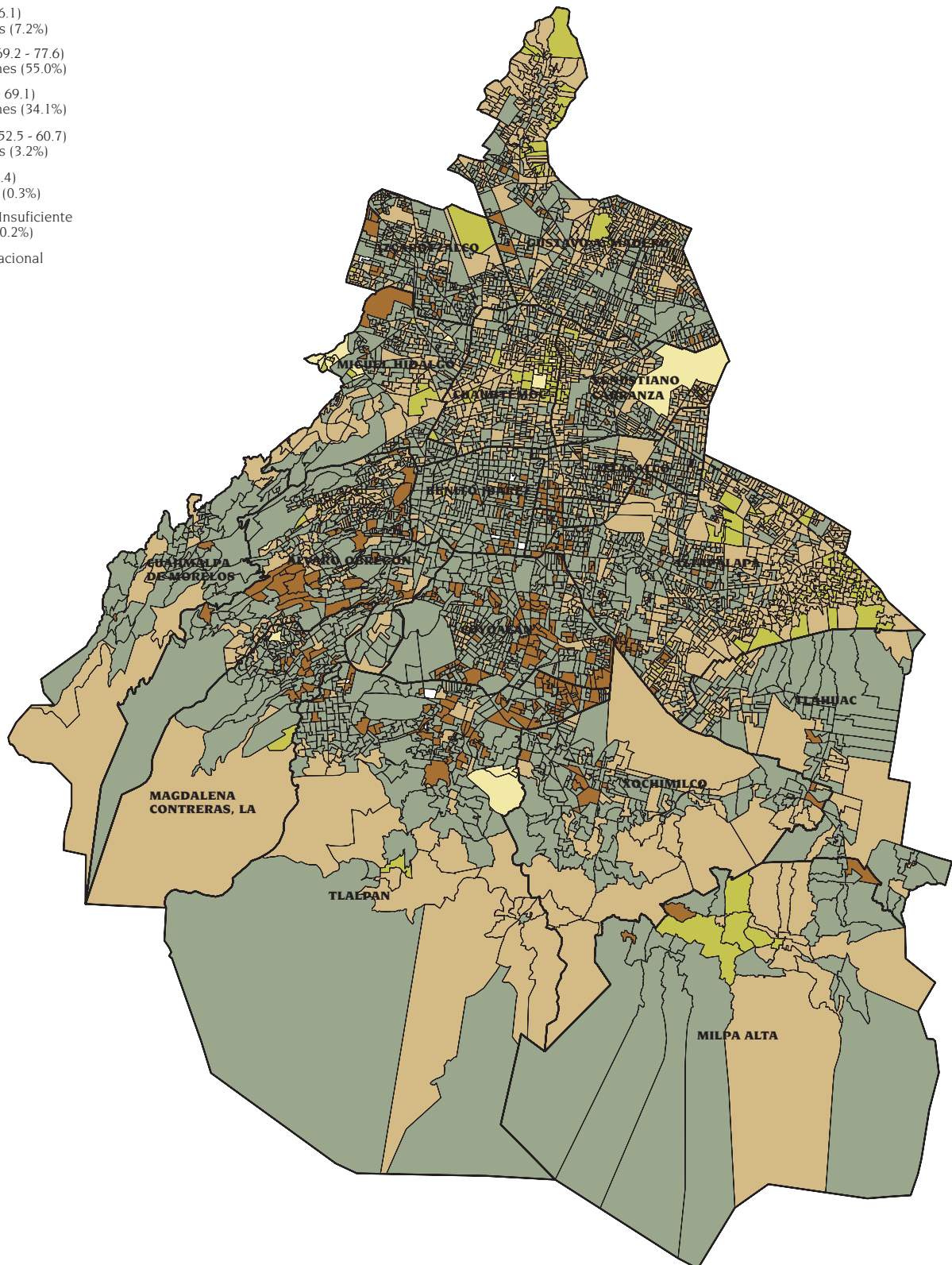

Fuente: Elaborado por la DEOYGE con base en información recopilada por los órganos desconcentrados del IEDF, abril de 2007.



**Niveles de participación del grupo de edad
55 años y más por sección electoral por delegación**

Delegación	Alta		Media alta		Media		Media baja		Baja		Información insuficiente	
	Cantidad	%	Cantidad	%	Cantidad	%	Cantidad	%	Cantidad	%	Cantidad	%
Azcapotzalco	9	2.6	165	47.6	166	47.8	6	1.7	--	--	1	0.3
Coyoacán	24	5.9	305	75.7	74	18.4	--	--	--	--	--	--
Cuajimalpa de Morelos	1	1.3	41	54.7	33	44.0	--	--	--	--	--	--
Gustavo A. Madero	17	2.0	331	38.6	488	56.9	22	2.5	--	--	--	--
Iztacalco	2	0.7	152	50.8	142	47.5	2	0.7	1	0.3	--	--
Iztapalapa	14	1.4	499	49.7	458	45.7	31	3.1	1	0.1	--	--
Magdalena Contreras, La	9	6.1	117	79.6	20	13.6	1	0.7	--	--	--	--
Milpa Alta	1	2.3	26	59.1	14	31.8	3	6.8	--	--	--	--
Álvaro Obregón	15	3.4	258	57.9	166	37.2	6	1.3	1	0.2	--	--
Tláhuac	1	0.7	79	59.4	50	37.6	3	2.3	--	--	--	--
Tlalpan	33	9.3	254	71.6	58	16.3	4	1.1	2	0.6	4	1.1
Xochimilco	13	7.5	130	74.7	31	17.8	--	--	--	--	--	--
Benito Juárez	--	--	95	37.4	153	60.2	3	1.2	--	--	3	1.2
Cuauhtémoc	--	--	38	9.8	265	68.1	80	20.6	6	1.5	--	--
Miguel Hidalgo	2	0.7	65	24.0	176	65.0	19	7.0	9	3.3	--	--
Venustiano Carranza	1	0.3	93	27.6	230	68.2	12	3.6	1	0.3	--	--
Total	142	2.6	2 648	47.8	2 524	45.6	192	3.5	21	0.4	8	0.1

Fuente: Elaborado por la DEOYGE con base en información recopilada por los órganos desconcentrados del IEDF, abril de 2007.



Representación de los niveles de participación del grupo de edad 55 años y más por sección electoral por delegación

- Alta (80.1 - 100.0)
142 secciones (2.6%)
- Media alta (70.1 - 80.0)
2 648 secciones (47.8%)
- Media (60.1 - 70.0)
2 524 secciones (45.6%)
- Media baja (50.6 - 60.0)
192 secciones (3.5%)
- Baja (0.0 - 50.5)
21 secciones (0.4%)
- Información insuficiente
8 secciones (0.1%)
- Límite delegacional

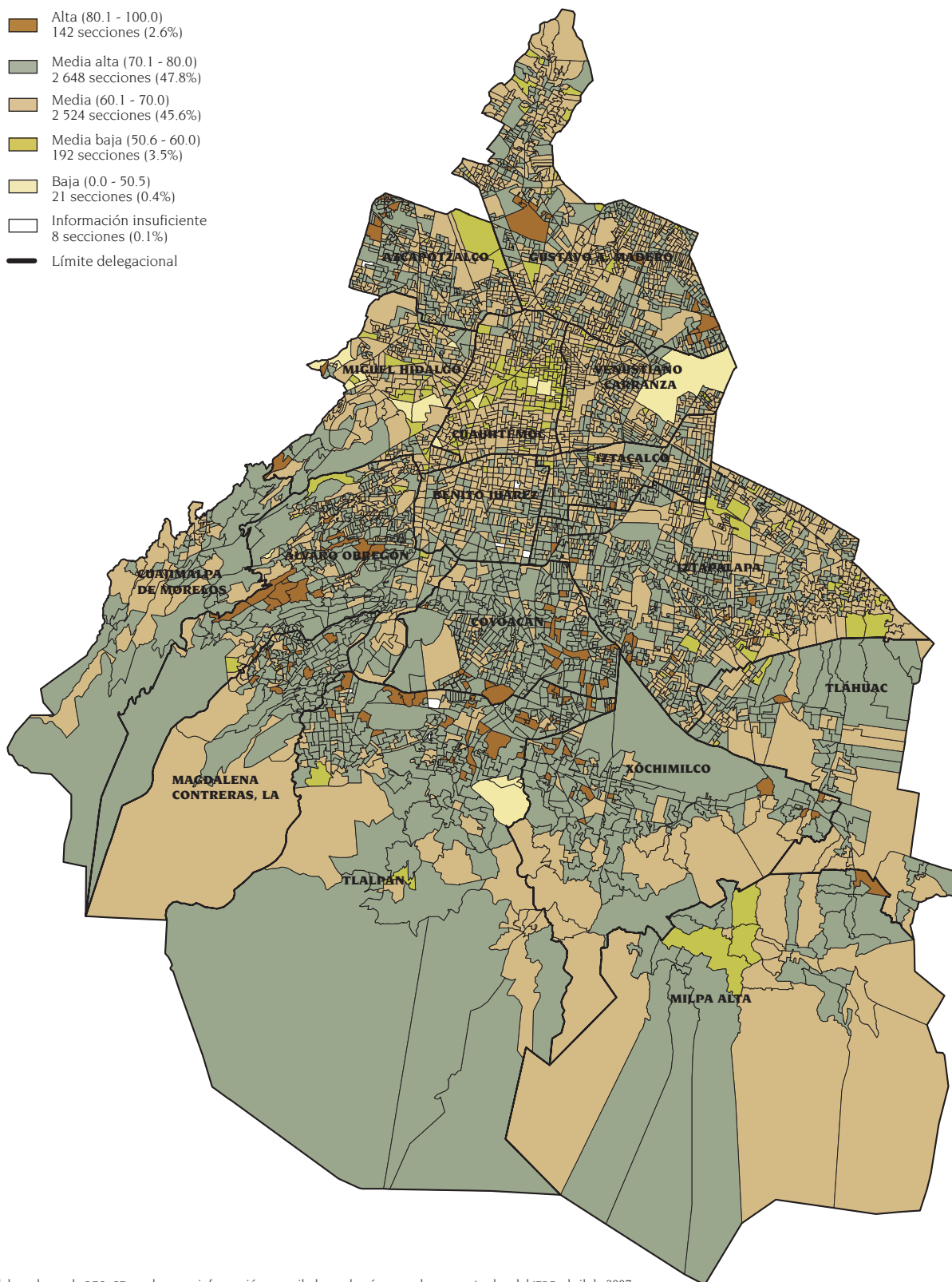

Fuente: Elaborado por la DEOYGE con base en información recopilada por los órganos desconcentrados del IEDF, abril de 2007.









Niveles de participación global por sección electoral por distrito electoral

Distrito	Alta		Media alta		Media		Media baja		Baja		Información insuficiente	
	Cantidad	%	Cantidad	%	Cantidad	%	Cantidad	%	Cantidad	%	Cantidad	%
I	--	--	--	--	77	56.6	58	42.7	1	0.7	--	--
II	6	3.6	82	49.7	74	44.9	3	1.8	--	--	--	--
III	9	4.9	105	57.1	66	35.9	3	1.6	--	--	1	0.5
IV	1	0.7	31	21.5	92	63.9	19	13.2	1	0.7	--	--
V	2	1.2	80	49.1	78	47.9	3	1.8	--	--	--	--
VI	2	1.7	15	12.4	95	78.5	9	7.4	--	--	--	--
VII	--	--	71	47.0	76	50.3	4	2.7	--	--	--	--
VIII	8	5.7	65	46.1	67	47.5	1	0.7	--	--	--	--
IX	--	--	64	41.6	80	51.9	2	1.3	8	5.2	--	--
X	--	--	38	25.2	90	59.6	22	14.6	1	0.6	--	--
XI	--	--	51	30.5	90	53.9	24	14.4	2	1.2	--	--
XII	4	2.4	43	25.3	116	68.2	6	3.5	1	0.6	--	--
XIII	--	--	24	13.7	104	59.4	35	20.0	12	6.9	--	--
XIV	--	--	55	30.6	116	64.4	8	4.4	1	0.6	--	--
XV	--	--	41	26.1	114	72.6	1	0.7	1	0.6	--	--
XVI	4	2.8	68	47.9	67	47.2	3	2.1	--	--	--	--
XVII	2	1.2	144	85.2	20	11.8	--	--	--	--	3	1.8
XVIII	2	1.4	49	34.3	75	52.4	17	11.9	--	--	--	--
XIX	--	--	16	15.0	63	58.9	27	25.2	1	0.9	--	--
XX	6	3.5	134	77.9	32	18.6	---	---	--	--	--	--
XXI	3	2.2	40	29.6	82	60.8	9	6.7	1	0.7	--	--
XXII	7	5.1	56	40.9	69	50.4	5	3.6	--	--	--	--
XXIII	--	--	7	6.4	83	75.4	20	18.2	--	--	--	--
XXIV	6	4.1	93	63.7	43	29.5	4	2.7	--	--	--	--
XXV	10	6.4	65	41.7	77	49.3	4	2.6	--	--	--	--
XXVI	--	--	--	--	32	29.1	76	69.1	2	1.8	--	--
XXVII	7	5.5	103	81.1	14	11.0	3	2.4	--	--	--	--
XXVIII	9	6.4	60	42.9	67	47.8	4	2.9	--	--	--	--
XXIX	--	--	17	13.4	79	62.2	31	24.4	--	--	--	--
XXX	20	15.4	95	73.1	14	10.8	1	0.7	--	--	--	--
XXXI	9	6.2	77	52.7	59	40.4	1	0.7	--	--	--	--
XXXII	--	--	23	18.3	78	61.9	25	19.8	--	--	--	--
XXXIII	1	0.7	101	68.7	40	27.2	5	3.4	--	--	--	--
XXXIV	--	--	21	23.9	59	67.0	7	8.0	1	1.1	--	--
XXXV	--	--	28	31.4	54	60.7	7	7.9	--	--	--	--
XXXVI	--	--	32	39.5	45	55.6	4	4.9	--	--	--	--
XXXVII	2	1.8	59	53.7	46	41.8	2	1.8	--	--	1	0.9
XXXVIII	27	21.6	82	65.6	12	9.6	0	--	2	1.6	2	1.6
XXXIX	5	5.4	56	60.2	30	32.3	2	2.1	--	--	--	--
XL	10	8.4	64	53.3	42	35.0	3	2.5	--	--	1	0.8
Total	162	2.9	2 255	40.7	2 617	47.3	458	8.3	35	0.6	8	0.2

Fuente: Elaborado por la DEOYGE con base en información recopilada por los órganos desconcentrados del IEDF, abril de 2007.



Representación de los niveles de participación global por sección electoral por distrito electoral

-  Alta (76.5 - 84.5)
162 secciones (2.9%)
-  Media alta (68.4 - 76.4)
2 255 secciones (40.7%)
-  Media (60.3 - 68.3)
2 617 secciones (47.3%)
-  Media baja (52.4 - 60.2)
458 secciones (8.3%)
-  Baja (3.8 - 52.3)
35 secciones (0.6%)
-  Información insuficiente
8 secciones (0.2%)
-  Límite distrital

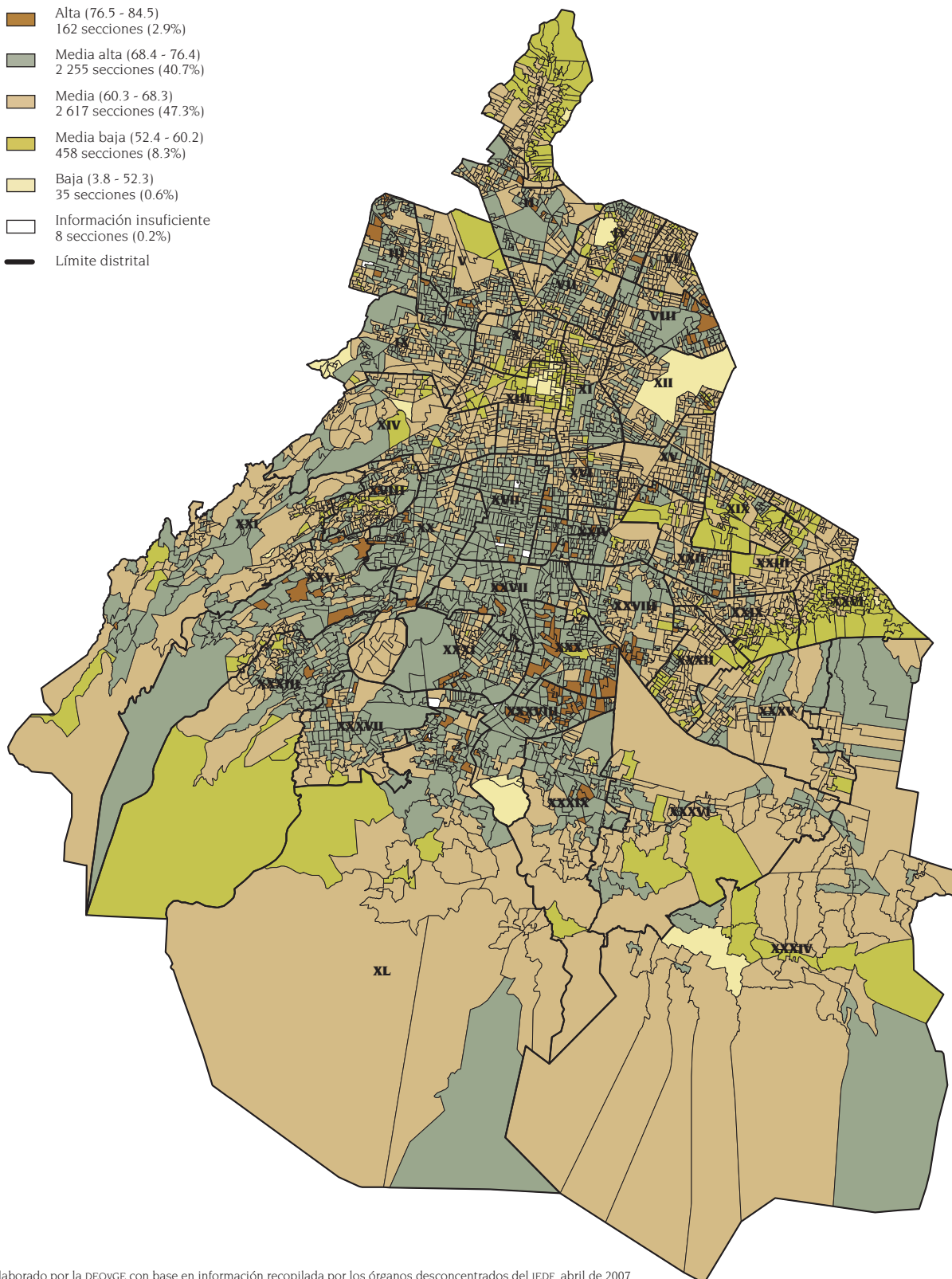

Fuente: Elaborado por la DEOYGE con base en información recopilada por los órganos desconcentrados del IEDF, abril de 2007.









Niveles de participación de los hombres por sección electoral por distrito electoral

Distrito	Alta		Media alta		Media		Media baja		Baja		Información insuficiente	
	Cantidad	%	Cantidad	%	Cantidad	%	Cantidad	%	Cantidad	%	Cantidad	%
I	--	--	--	--	31	22.8	80	58.8	25	18.4	--	--
II	7	4.2	64	38.8	77	46.7	16	9.7	1	0.6	--	--
III	5	2.7	64	34.8	96	52.2	18	9.8	--	--	1	0.5
IV	1	0.7	17	11.8	69	47.9	49	34.0	8	5.6	--	--
V	--	--	54	33.1	97	59.5	11	6.8	1	0.6	--	--
VI	2	1.7	5	4.1	71	58.7	42	34.7	1	0.8	--	--
VII	--	--	33	21.9	97	64.2	20	13.2	1	0.7	--	--
VIII	3	2.1	43	30.5	78	55.3	17	12.1	--	--	--	--
IX	1	0.6	32	20.8	103	66.9	8	5.2	10	6.5	--	--
X	--	--	17	11.3	78	51.6	50	33.1	6	4.0	--	--
XI	--	--	26	15.6	81	48.5	54	32.3	6	3.6	--	--
XII	3	1.8	9	5.3	118	69.4	37	21.7	3	1.8	--	--
XIII	--	--	12	6.9	83	47.4	55	31.4	25	14.3	--	--
XIV	--	--	55	30.6	112	62.2	12	6.7	1	0.5	--	--
XV	--	--	13	8.3	118	75.2	25	15.9	1	0.6	--	--
XVI	4	2.8	44	31.0	80	56.3	14	9.9	--	--	--	--
XVII	--	--	101	59.7	64	37.9	1	0.6	--	--	3	1.8
XVIII	1	0.7	21	14.7	77	53.8	40	28.0	4	2.8	--	--
XIX	--	--	5	4.7	49	45.8	39	36.4	14	13.1	--	--
XX	3	1.7	112	65.1	55	32.0	2	1.2	--	--	--	--
XXI	--	--	23	17.0	69	51.1	39	28.9	4	3.0	--	--
XXII	6	4.4	31	22.6	78	56.9	22	16.1	--	--	--	--
XXIII	--	--	4	3.7	44	40.0	58	52.7	4	3.6	--	--
XXIV	4	2.7	60	41.1	65	44.5	16	11.0	1	0.7	--	--
XXV	11	7.0	49	31.4	68	43.6	26	16.7	2	1.3	--	--
XXVI	--	--	--	--	3	2.7	56	50.9	51	46.4	--	--
XXVII	13	10.2	88	69.3	16	12.6	9	7.1	1	0.8	--	--
XXVIII	9	6.4	22	15.7	92	65.7	17	12.2	--	--	--	--
XXIX	--	--	2	1.6	57	44.8	59	46.5	9	7.1	--	--
XXX	17	13.1	87	66.9	20	15.4	5	3.8	1	0.8	--	--
XXXI	5	3.4	39	26.7	83	56.9	19	13.0	--	--	--	--
XXXII	--	--	13	10.3	43	34.1	67	53.2	3	2.4	--	--
XXXIII	1	0.7	66	44.9	62	42.2	15	10.2	3	2.0	--	--
XXXIV	--	--	5	5.7	60	68.2	19	21.6	4	4.5	--	--
XXXV	--	--	9	10.1	48	54.0	31	34.8	1	1.1	--	--
XXXVI	--	--	12	14.8	46	56.8	23	28.4	--	--	--	--
XXXVII	4	3.6	27	24.5	60	54.6	18	16.4	--	--	1	0.9
XXXVIII	24	19.2	66	52.8	29	23.2	2	1.6	2	1.6	2	1.6
XXXIX	3	3.2	36	38.7	45	48.4	8	8.6	1	1.1	--	--
XL	5	4.2	44	36.7	51	42.5	18	15.0	1	0.8	1	0.8
Total	132	2.4	1 410	25.5	2 673	48.3	1 117	20.2	195	3.5	8	0.1

Fuente: Elaborado por la DEOYGE con base en información recopilada por los órganos desconcentrados del IEDF, abril de 2007.



Representación de los niveles de participación de los hombres por sección electoral por distrito electoral

-  Alta (75.4 - 83.2)
132 secciones (2.4%)
-  Media alta (67.5 - 75.3)
1 410 secciones (25.5%)
-  Media (59.7 - 67.4)
2 673 secciones (48.3%)
-  Media baja (51.8 - 59.6)
1 117 secciones (20.2%)
-  Baja (4.6 - 51.7)
195 secciones (3.5%)
-  Información insuficiente
8 secciones (0.1%)
-  Límite distrital

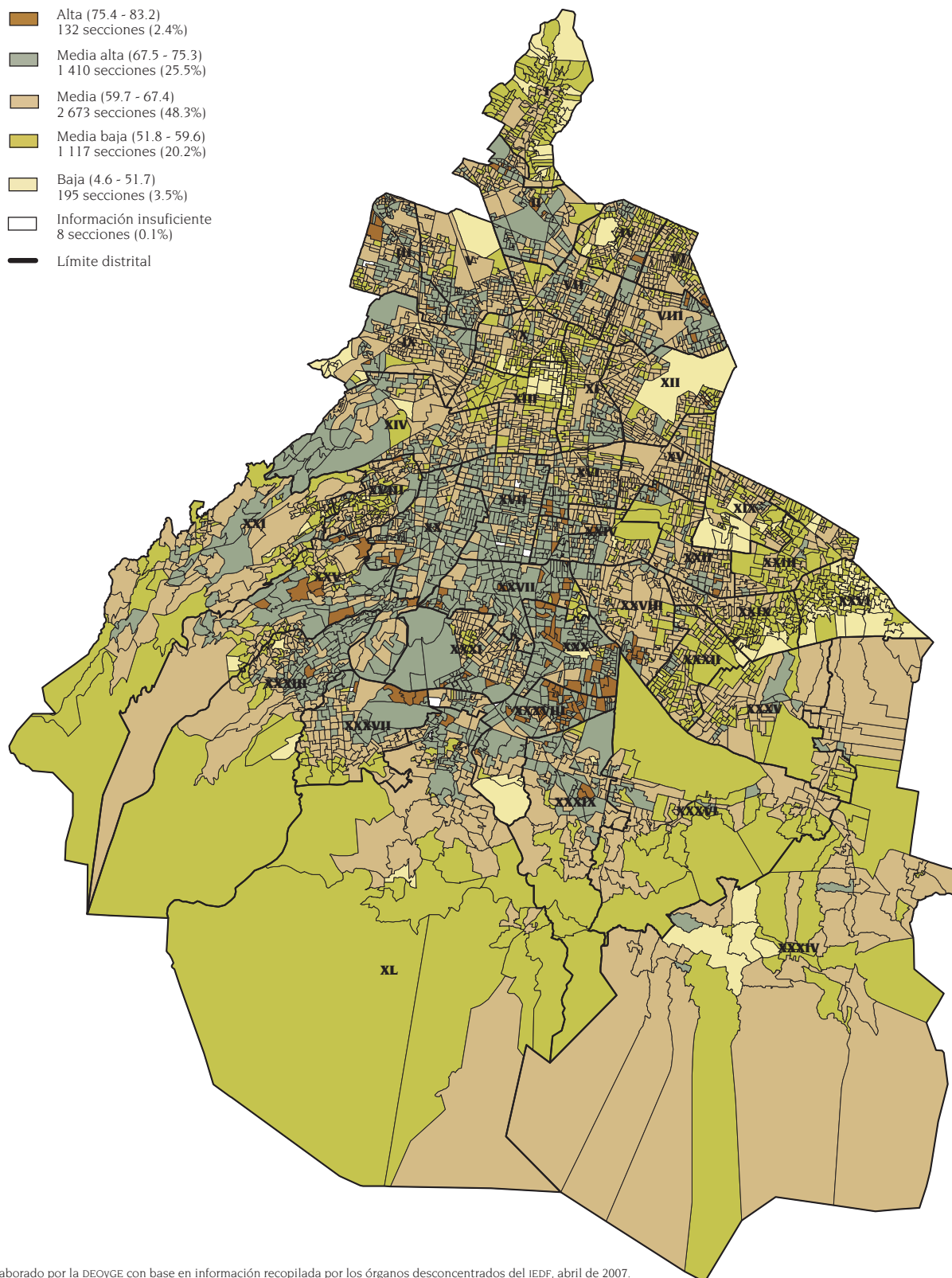

Fuente: Elaborado por la DEoYGE con base en información recopilada por los órganos desconcentrados del IEDF, abril de 2007.









Niveles de participación de las mujeres por sección electoral por distrito electoral

Distrito	Alta		Media alta		Media		Media baja		Baja		Información insuficiente	
	Cantidad	%	Cantidad	%	Cantidad	%	Cantidad	%	Cantidad	%	Cantidad	%
I	--	--	2	1.5	108	79.4	26	19.1	--	--	--	--
II	1	0.6	75	45.5	86	52.1	3	1.8	--	--	--	--
III	4	2.2	97	52.7	78	42.4	4	2.2	--	--	1	0.5
IV	1	0.7	34	23.6	94	65.3	15	10.4	--	--	--	--
V	--	--	81	49.7	80	49.1	2	1.2	--	--	--	--
VI	--	--	19	15.7	98	81.0	4	3.3	--	--	--	--
VII	--	--	66	43.7	82	54.3	3	2.0	--	--	--	--
VIII	3	2.1	71	50.4	67	47.5	--	--	--	--	--	--
IX	--	--	64	41.6	80	51.9	4	2.6	4	2.6	2	1.3
X	--	--	36	23.8	102	67.6	13	8.6	--	--	--	--
XI	--	--	46	27.5	109	65.3	12	7.2	--	--	--	--
XII	3	1.8	51	30.0	112	65.9	4	2.3	--	--	--	--
XIII	--	--	18	10.3	116	66.3	34	19.4	7	4.0	--	--
XIV	1	0.6	33	18.3	121	67.2	24	13.3	--	--	1	0.6
XV	--	--	45	28.7	110	70.1	1	0.6	1	0.6	--	--
XVI	2	1.4	75	52.8	62	43.7	3	2.1	--	--	--	--
XVII	1	0.6	109	64.5	56	33.1	--	--	--	--	3	1.8
XVIII	--	--	56	39.2	81	56.6	6	4.2	--	--	--	--
XIX	--	--	22	20.6	71	66.4	13	12.1	1	0.9	--	--
XX	3	1.7	97	56.4	70	40.7	2	1.2	--	--	--	--
XXI	2	1.5	49	36.3	79	58.5	4	3.0	1	0.7	--	--
XXII	2	1.4	69	50.4	63	46.0	3	2.2	--	--	--	--
XXIII	--	--	13	11.8	87	79.1	10	9.1	--	--	--	--
XXIV	2	1.4	101	69.2	42	28.7	1	0.7	--	--	--	--
XXV	1	0.6	80	51.3	72	46.2	3	1.9	--	--	--	--
XXVI	--	--	--	--	60	54.5	50	45.5	--	--	--	--
XXVII	1	0.8	101	79.5	25	19.7	--	--	--	--	--	--
XXVIII	4	2.9	73	52.1	62	44.3	1	0.7	--	--	--	--
XXIX	--	--	25	19.7	88	69.3	14	11.0	--	--	--	--
XXX	6	4.6	116	89.2	8	6.2	--	--	--	--	--	--
XXXI	4	2.7	89	61.0	53	36.3	--	--	--	--	--	--
XXXII	--	--	33	26.2	87	69.0	6	4.8	--	--	--	--
XXXIII	1	0.7	105	71.4	38	25.9	3	2.0	--	--	--	--
XXXIV	--	--	42	47.7	39	44.3	7	8.0	--	--	--	--
XXXV	--	--	33	37.1	52	58.4	4	4.5	--	--	--	--
XXXVI	--	--	34	42.0	44	54.3	3	3.7	--	--	--	--
XXXVII	1	0.9	65	59.1	43	39.1	--	--	--	--	1	0.9
XXXVIII	8	6.4	102	81.6	10	8.0	1	0.8	2	1.6	2	1.6
XXXIX	1	1.1	59	63.4	32	34.4	1	1.1	--	--	--	--
XL	4	3.3	77	64.2	36	30.0	2	1.7	--	--	1	0.8
Total	56	1.0	2 363	42.7	2 803	50.6	286	5.2	16	0.3	11	0.2

Fuente: Elaborado por la DEOYGE con base en información recopilada por los órganos desconcentrados del IEDF, abril de 2007.



Representación de los niveles de participación de las mujeres por sección electoral por distrito electoral

-  Alta (80.3 - 87.5)
56 secciones (1.0%)
-  Media alta (71.7 - 80.2)
2 363 secciones (42.7%)
-  Media (63.0 - 71.6)
2 803 secciones (50.6%)
-  Media baja (54.4 - 62.9)
286 secciones (5.2%)
-  Baja (2.4 - 54.3)
16 secciones (0.3%)
-  Información insuficiente
11 secciones (0.2%)
- Límite distrital

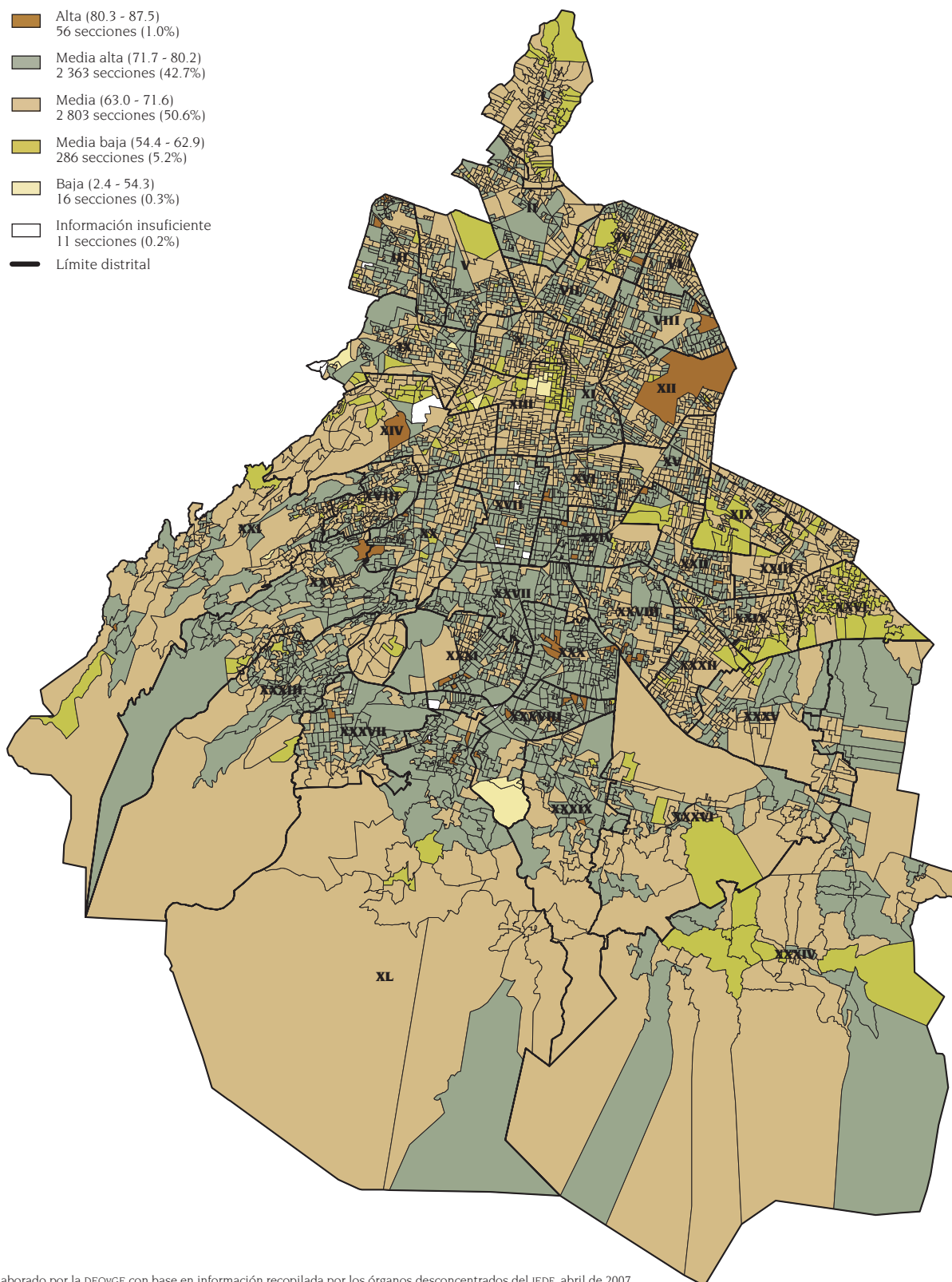

Fuente: Elaborado por la DEOYGE con base en información recopilada por los órganos desconcentrados del IEDF, abril de 2007.



Niveles de participación del grupo de edad 18 a 34 años
por sección electoral por distrito electoral

Distrito	Alta		Media alta		Media		Media baja		Baja		Información insuficiente	
	Cantidad	%	Cantidad	%	Cantidad	%	Cantidad	%	Cantidad	%	Cantidad	%
I	--	--	--	--	21	15.5	89	65.4	26	19.1	--	--
II	2	1.2	51	30.9	80	48.5	30	18.2	2	1.2	--	--
III	2	1.1	55	29.9	100	54.4	25	13.6	1	0.5	1	0.5
IV	1	0.7	12	8.3	61	42.4	62	43.1	8	5.5	--	--
V	4	2.5	48	29.5	91	55.8	18	11.0	2	1.2	--	--
VI	2	1.6	4	3.3	60	49.6	55	45.5	--	--	--	--
VII	1	0.7	42	27.8	81	53.6	25	16.6	2	1.3	--	--
VIII	1	0.7	39	27.7	68	48.2	32	22.7	1	0.7	--	--
IX	3	2.0	43	27.9	86	55.8	15	9.7	7	4.6	--	--
X	--	--	17	11.3	77	51.0	50	33.1	7	4.6	--	--
XI	1	0.6	28	16.8	73	43.7	57	34.1	8	4.8	--	--
XII	2	1.2	21	12.4	102	60.0	41	24.1	4	2.3	--	--
XIII	--	--	12	6.9	87	49.7	51	29.1	25	14.3	--	--
XIV	--	--	35	19.4	102	56.7	39	21.7	4	2.2	--	--
XV	--	--	12	7.7	104	66.2	40	25.5	1	0.6	--	--
XVI	2	1.4	40	28.2	81	57.0	19	13.4	--	--	--	--
XVII	2	1.2	104	61.5	58	34.3	2	1.2	--	--	3	1.8
XVIII	--	--	24	16.8	70	48.9	42	29.4	7	4.9	--	--
XIX	--	--	6	5.6	37	34.6	49	45.8	15	14.0	--	--
XX	8	4.7	75	43.6	81	47.1	8	4.6	--	--	--	--
XXI	--	--	12	8.9	72	53.3	45	33.3	6	4.5	--	--
XXII	6	4.4	23	16.8	70	51.1	35	25.5	3	2.2	--	--
XXIII	--	--	1	0.9	35	31.8	67	60.9	7	6.4	--	--
XXIV	9	6.2	49	33.5	61	41.8	26	17.8	1	0.7	--	--
XXV	1	0.7	37	23.7	69	44.2	47	30.1	2	1.3	--	--
XXVI	--	--	--	--	4	3.7	59	53.6	47	42.7	--	--
XXVII	7	5.5	70	55.1	41	32.3	7	5.5	2	1.6	--	--
XXVIII	5	3.6	23	16.4	83	59.3	28	20.0	1	0.7	--	--
XXIX	--	--	2	1.6	49	38.6	68	53.5	8	6.3	--	--
XXX	5	3.8	98	75.4	22	16.9	4	3.1	1	0.8	--	--
XXXI	3	2.0	35	24.0	82	56.2	26	17.8	--	--	--	--
XXXII	--	--	11	8.7	41	32.5	66	52.4	8	6.4	--	--
XXXIII	1	0.7	38	25.9	80	54.4	25	17.0	3	2.0	--	--
XXXIV	--	--	4	4.6	47	53.4	31	35.2	6	6.8	--	--
XXXV	--	--	10	11.3	47	52.8	31	34.8	1	1.1	--	--
XXXVI	--	--	3	3.7	43	53.1	32	39.5	3	3.7	--	--
XXXVII	--	--	28	25.5	56	50.9	25	22.7	--	--	1	0.9
XXXVIII	14	11.2	67	53.6	33	26.4	7	5.6	2	1.6	2	1.6
XXXIX	1	1.1	20	21.5	50	53.7	21	22.6	1	1.1	--	--
XL	6	5.0	29	24.2	58	48.3	25	20.9	1	0.8	1	0.8
Total	89	1.6	1 228	22.2	2 563	46.3	1 424	25.7	223	4.0	8	0.2

Fuente: Elaborado por la DEOYGE con base en información recopilada por los órganos desconcentrados del IEDF, abril de 2007.



Representación de los niveles de participación del grupo de edad 18 a 34 años por sección electoral por distrito electoral

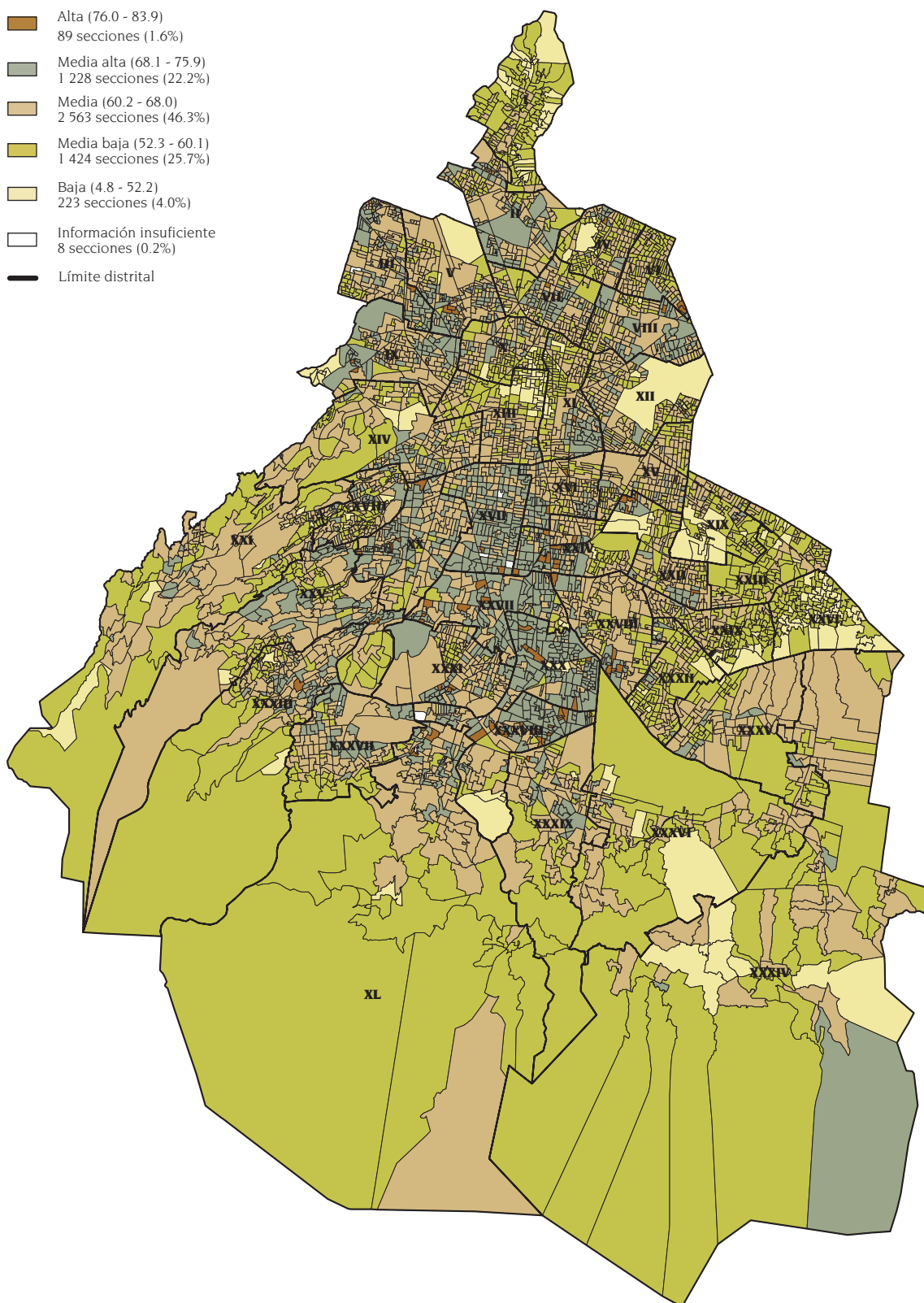

Fuente: Elaborado por la DEOYGE con base en información recopilada por los órganos desconcentrados del IEDF, abril de 2007.



**Niveles de participación del grupo de edad
35 a 54 años por sección electoral por distrito electoral**

Distrito	Alta		Media alta		Media		Media baja		Baja		Información insuficiente	
	Cantidad	%	Cantidad	%	Cantidad	%	Cantidad	%	Cantidad	%	Cantidad	%
I	--	--	17	12.5	99	72.8	20	14.7	--	--	--	--
II	13	7.9	103	62.4	49	29.7	--	--	--	--	--	--
III	18	9.8	113	61.4	50	27.2	2	1.1	--	--	1	0.5
IV	2	1.4	46	31.9	91	63.2	5	3.5	--	--	--	--
V	4	2.5	110	67.5	48	29.4	1	0.6	--	--	--	--
VI	1	0.8	37	30.6	77	63.6	6	5.0	--	--	--	--
VII	2	1.3	101	66.9	46	30.5	2	1.3	--	--	--	--
VIII	5	3.5	96	68.1	39	27.7	1	0.7	--	--	--	--
IX	4	2.6	102	66.2	36	23.4	4	2.6	8	5.2	--	--
X	1	0.7	69	45.7	70	46.3	11	7.3	--	--	--	--
XI	4	2.4	66	39.5	85	50.9	12	7.2	--	--	--	--
XII	5	2.9	75	44.1	87	51.2	2	1.2	1	0.6	--	--
XIII	1	0.6	61	34.8	85	48.6	25	14.3	3	1.7	--	--
XIV	1	0.6	100	55.5	76	42.2	3	1.7	--	--	--	--
XV	2	1.3	89	56.7	65	41.4	--	--	1	0.6	--	--
XVI	14	9.9	82	57.7	45	31.7	1	0.7	--	--	--	--
XVII	19	11.2	135	79.9	12	7.1	--	--	--	--	3	1.8
XVIII	8	5.6	74	51.7	58	40.6	3	2.1	--	--	--	--
XIX	--	--	36	33.7	59	55.1	11	10.3	1	0.9	--	--
XX	17	9.9	138	80.2	16	9.3	1	0.6	--	--	--	--
XXI	5	3.7	92	68.2	34	25.2	3	2.2	1	0.7	--	--
XXII	11	8.0	82	59.9	44	32.1	--	--	--	--	--	--
XXIII	--	--	24	21.8	82	74.6	4	3.6	--	--	--	--
XXIV	16	11.0	105	71.9	25	17.1	--	--	--	--	--	--
XXV	22	14.1	91	58.3	43	27.6	--	--	--	--	--	--
XXVI	--	--	--	--	72	65.5	38	34.5	--	--	--	--
XXVII	28	22.0	89	70.1	10	7.9	--	--	--	--	--	--
XXVIII	17	12.1	83	59.3	40	28.6	--	--	--	--	--	--
XXIX	--	--	41	32.3	80	63.0	6	4.7	--	--	--	--
XXX	37	28.5	83	63.8	10	7.7	--	--	--	--	--	--
XXXI	18	12.3	100	68.5	27	18.5	1	0.7	--	--	--	--
XXXII	8	6.3	35	27.8	79	62.7	4	3.2	--	--	--	--
XXXIII	20	13.6	113	76.9	12	8.1	1	0.7	1	0.7	--	--
XXXIV	4	4.6	59	67.0	20	22.7	5	5.7	--	--	--	--
XXXV	--	--	51	57.3	36	40.5	2	2.2	--	--	--	--
XXXVI	4	5.0	50	61.7	27	33.3	--	--	--	--	--	--
XXXVII	10	9.1	84	76.4	15	13.6	--	--	--	--	1	0.9
XXXVIII	42	33.6	73	58.4	6	4.8	--	--	2	1.6	2	1.6
XXXIX	8	8.6	73	78.5	12	12.9	--	--	--	--	--	--
XL	26	21.7	69	57.5	23	19.2	1	0.8	--	--	1	0.8
Total	397	7.2	3 047	55.0	1 890	34.1	175	3.2	18	0.3	8	0.2

Fuente: Elaborado por la DEOYGE con base en información recopilada por los órganos desconcentrados del IEDF, abril de 2007.



Representación de los niveles de participación del grupo de edad 35 a 54 años por sección electoral por distrito electoral

- Alta (77.7 - 86.1)
397 secciones (7.2%)
- Media Alta (69.2 - 77.6)
3 047 secciones (55.0%)
- Media (60.8 - 69.1)
1 890 secciones (34.1%)
- Media Baja (52.5 - 60.7)
175 secciones (3.2%)
- Baja (1.6 - 52.4)
18 secciones (0.3%)
- Información Insuficiente
8 secciones (0.2%)
- Límite distrital

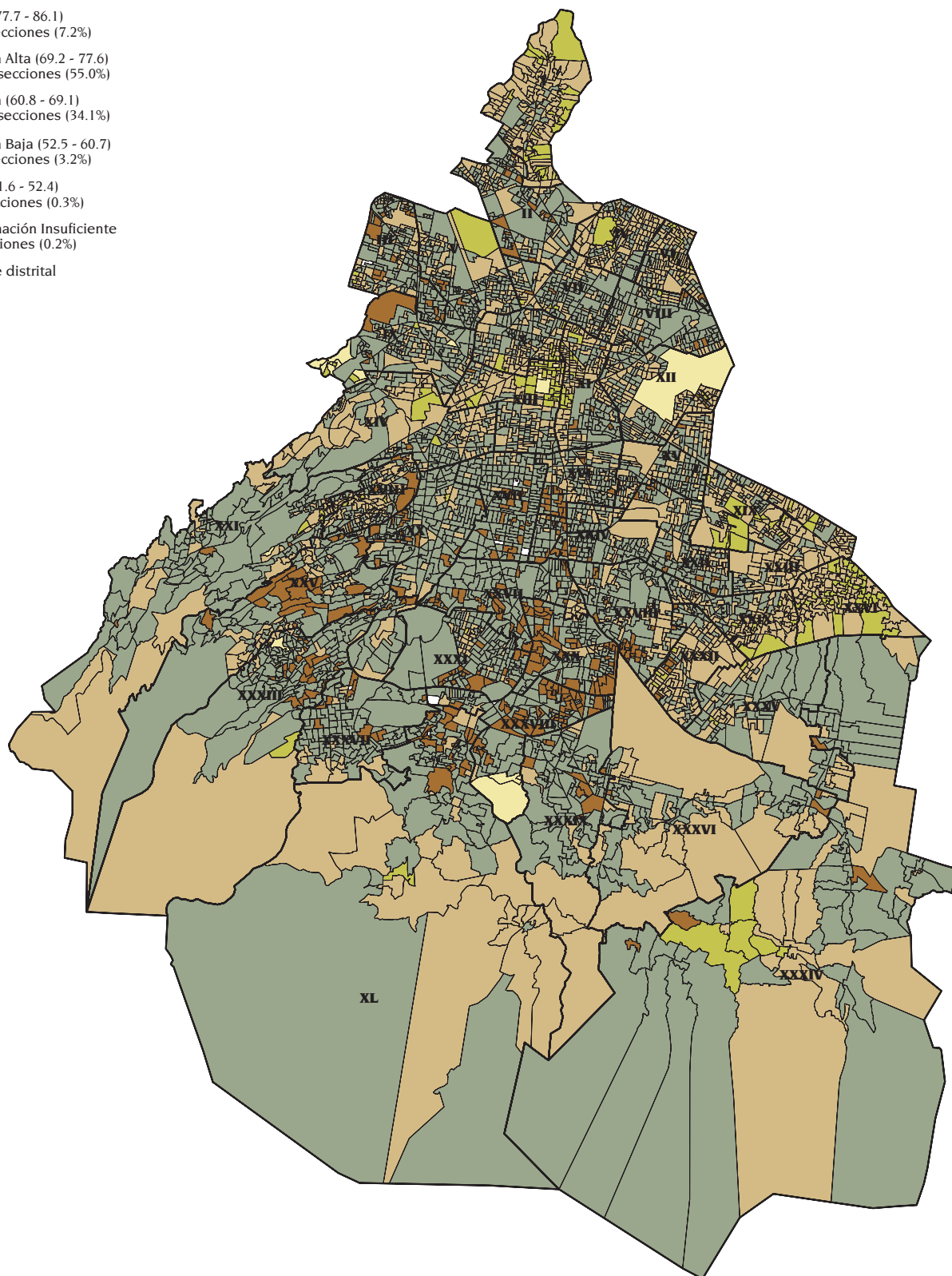

Fuente: Elaborado por la DEOYGE con base en información recopilada por los órganos desconcentrados del IEDF, abril de 2007.









**Niveles de participación del grupo de edad
55 años y más por sección electoral por distrito electoral**

Distrito	Alta		Media alta		Media		Media baja		Baja		Información insuficiente	
	Cantidad	%	Cantidad	%	Cantidad	%	Cantidad	%	Cantidad	%	Cantidad	%
I	--	--	39	28.7	90	66.2	7	5.1	--	--	--	--
II	6	3.6	80	48.5	76	46.1	3	1.8	--	--	--	--
III	9	4.9	102	55.4	70	38.1	2	1.1	--	--	1	0.5
IV	1	0.7	40	27.8	98	68.0	5	3.5	--	--	--	--
V	--	--	63	38.6	96	58.9	4	2.5	--	--	--	--
VI	1	0.8	46	38.0	72	59.5	2	1.7	--	--	--	--
VII	--	--	44	29.1	103	68.2	4	2.7	--	--	--	--
VIII	9	6.4	82	58.2	49	34.7	1	0.7	--	--	--	--
IX	1	0.7	37	24.0	102	66.2	7	4.6	7	4.5	--	--
X	--	--	27	17.9	105	69.5	19	12.6	--	--	--	--
XI	--	--	33	19.8	127	76.0	7	4.2	--	--	--	--
XII	1	0.6	60	35.3	103	60.6	5	2.9	1	0.6	--	--
XIII	--	--	9	5.1	109	62.3	52	29.7	5	2.9	--	--
XIV	1	0.5	30	16.7	125	69.4	21	11.7	3	1.7	--	--
XV	--	--	66	42.1	90	57.3	--	--	1	0.6	--	--
XVI	2	1.4	86	60.6	52	36.6	2	1.4	--	--	--	--
XVII	--	--	65	38.4	99	58.6	2	1.2	--	--	3	1.8
XVIII	1	0.7	66	46.2	74	51.7	2	1.4	--	--	--	--
XIX	--	--	36	33.6	65	60.8	6	5.6	--	--	--	--
XX	1	0.6	89	51.7	80	46.5	2	1.2	--	--	--	--
XXI	3	2.2	73	54.1	56	41.5	2	1.5	1	0.7	--	--
XXII	1	0.7	92	67.2	43	31.4	1	0.7	--	--	--	--
XXIII	1	0.9	46	41.8	60	54.6	3	2.7	--	--	--	--
XXIV	2	1.4	95	65.1	49	33.5	--	--	--	--	--	--
XXV	11	7.1	101	64.7	43	27.6	1	0.6	--	--	--	--
XXVI	--	--	18	16.4	79	71.8	13	11.8	--	--	--	--
XXVII	2	1.6	100	78.7	25	19.7	--	--	--	--	--	--
XXVIII	4	2.8	96	68.6	39	27.9	--	--	1	0.7	--	--
XXIX	3	2.4	57	44.9	62	48.8	5	3.9	--	--	--	--
XXX	15	11.6	103	79.2	12	9.2	--	--	--	--	--	--
XXXI	7	4.8	102	69.9	37	25.3	--	--	--	--	--	--
XXXII	3	2.4	59	46.8	61	48.4	3	2.4	--	--	--	--
XXXIII	9	6.1	117	79.6	20	13.6	1	0.7	--	--	--	--
XXXIV	1	1.1	55	62.5	29	33.0	3	3.4	--	--	--	--
XXXV	1	1.1	50	56.2	35	39.3	3	3.4	--	--	--	--
XXXVI	5	6.2	61	75.3	15	18.5	--	--	--	--	--	--
XXXVII	8	7.3	76	69.1	23	20.9	2	1.8	--	--	1	0.9
XXXVIII	17	13.6	94	75.2	9	7.2	1	0.8	2	1.6	2	1.6
XXXIX	8	8.6	69	74.2	16	17.2	--	--	--	--	--	--
XL	8	6.7	84	70.0	26	21.7	1	0.8	--	--	1	0.8
Total	142	2.6	2 648	47.8	2 524	45.6	192	3.5	21	0.4	8	0.1

Fuente: Elaborado por la DEOyGE con base en información recopilada por los órganos desconcentrados del IEDF, abril de 2007.



Representación de los niveles de participación del grupo de edad 55 años y más por sección electoral por distrito electoral

-  Alta (80.1 - 100.0)
142 secciones (2.6%)
-  Media alta (70.1 - 80.0)
2 648 secciones (47.8%)
-  Media (60.1 - 70.0)
2 524 secciones (45.6%)
-  Media baja (50.6 - 60.0)
192 secciones (3.5%)
-  Baja (0.0 - 50.5)
21 secciones (0.4%)
-  Información insuficiente
8 secciones (0.1%)
-  Límite distrital

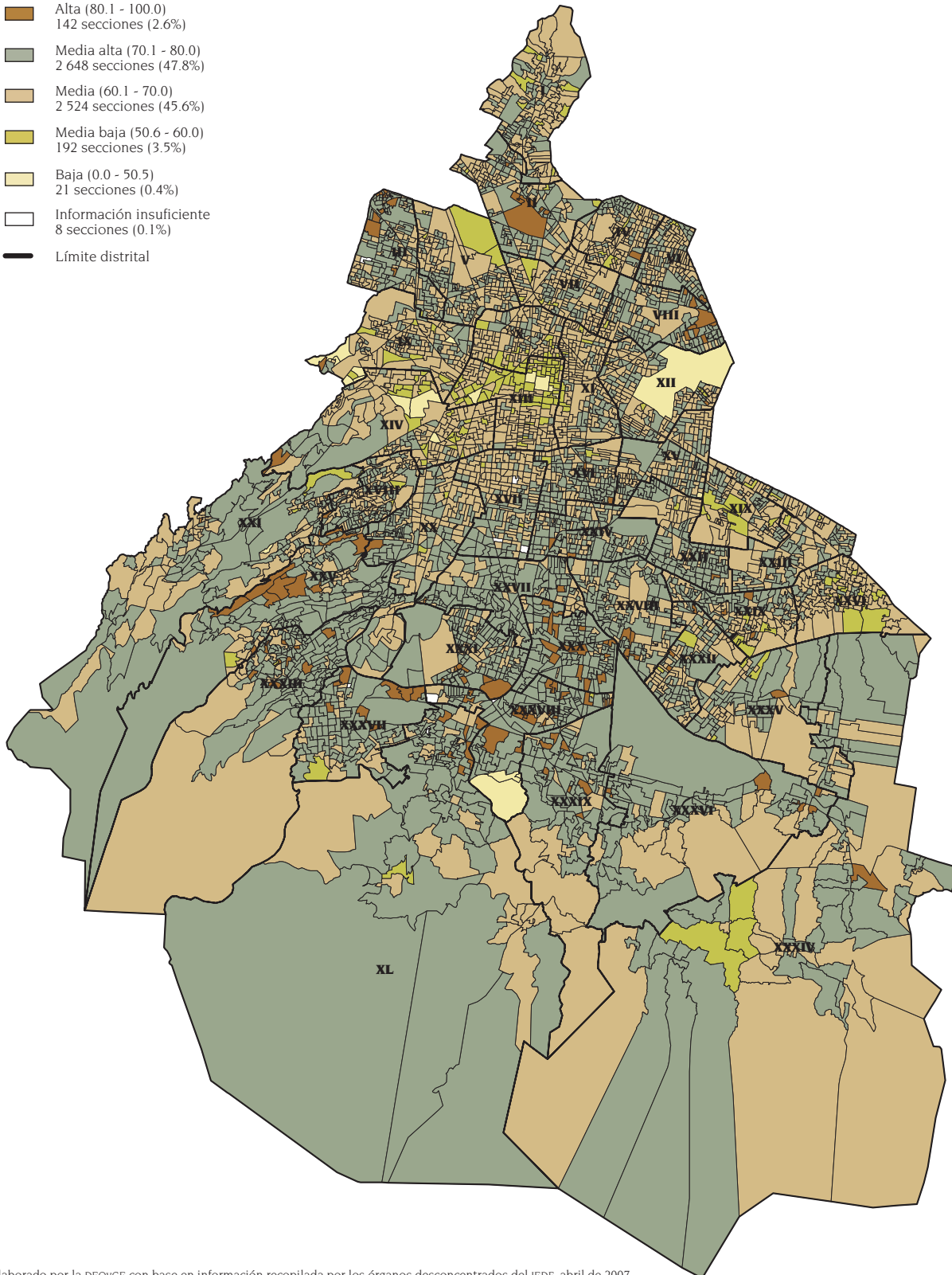

Fuente: Elaborado por la DEOYGE con base en información recopilada por los órganos desconcentrados del IEDF, abril de 2007.



Ejemplos de cruces de variables

Grupo de edad predominante de los ciudadanos que votaron y fuerza ganadora por distrito electoral^{1/}

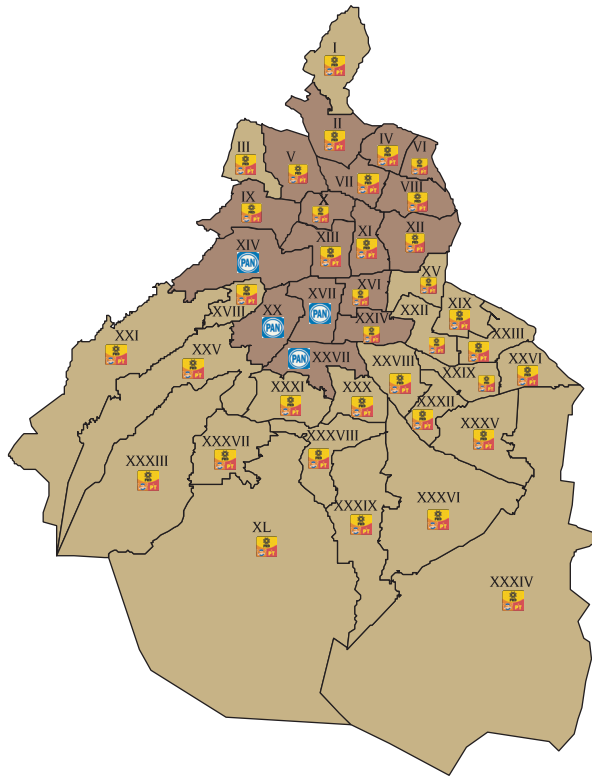

Grupo de edad	Fuerza ganadora y distritos obtenidos
30-34 años	Coalición "Por el bien de todos": 23 distritos
65 y más	Coalición "Por el bien de todos": 13 distritos
	PAN: 4 distritos

^{1/} Para cada distrito se presenta el grupo de edad que registró la mayor cantidad de ciudadanos asistentes a las urnas.

Fuente: IEDF, Estadística de las elecciones locales 2006. Resultados, primera edición, México, diciembre de 2006 e información recopilada por los órganos desconcentrados del IEDF, abril, 2007.

Nivel salarial predominante y fuerza ganadora por distrito electoral

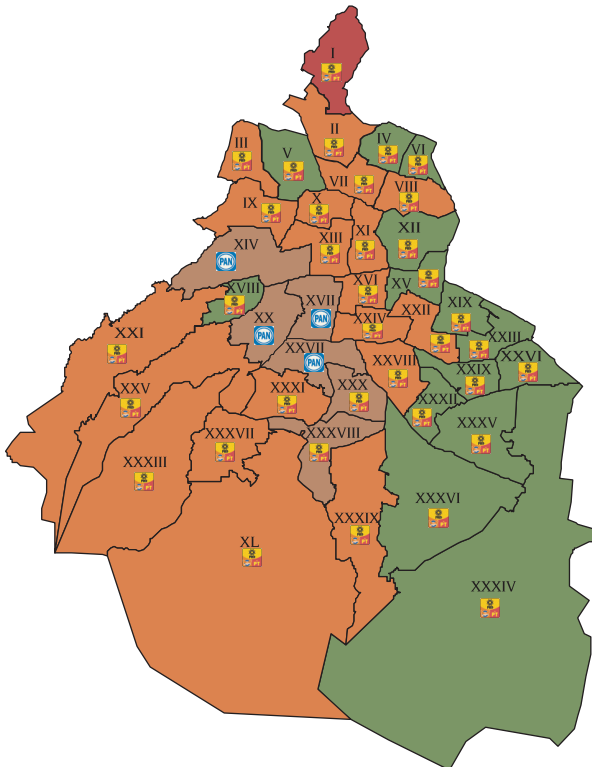

Nivel salarial	Partido o coalición y distritos obtenidos
De \$30,000 a \$76,999	PAN: 4 distritos
	Coalición "Por el bien de todos": 2 distritos
De \$10,000 a \$29,999	Coalición "Por el bien de todos": 19 distritos
De \$6,000 a \$9,999	Coalición "Por el bien de todos": 14 distritos
De \$2,250 a \$5,999	Coalición "Por el bien de todos": 1 distrito

Fuente: IEDF, Características de los 40 distritos electorales locales del Distrito Federal, tercera edición, México, mayo de 2006 y Estadística de las elecciones locales 2006. Resultados, primera edición, México, diciembre de 2006

Estadística

por delegación

Capítulo II

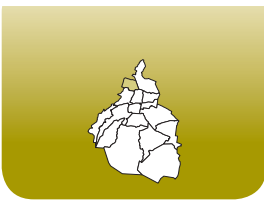

Datos relevantes de los votantes por sexo

Total de votantes:	266 104	
Edad mediana:	41 años	42 años
Grupo de edad con mayor participación:	60 a 64 años	50 a 54 años
Total de votantes en dicho grupo:	6 190	11 914

Fuente: Elaborado por la DEOYGE con base en información recopilada por los órganos desconcentrados del IEDF y DERFE-IFE, lista nominal con fecha de corte al 1 de junio de 2006.

Densidad ciudadana promedio:	11 768
------------------------------	--------

Fuente: IEDF, Evolución estadística del padrón electoral y de la lista nominal por demarcación territorial de la Ciudad de México, Cuaderno electoral No. 11, primera edición, México, noviembre de 2006.

Participación por sexo y grupos de edad

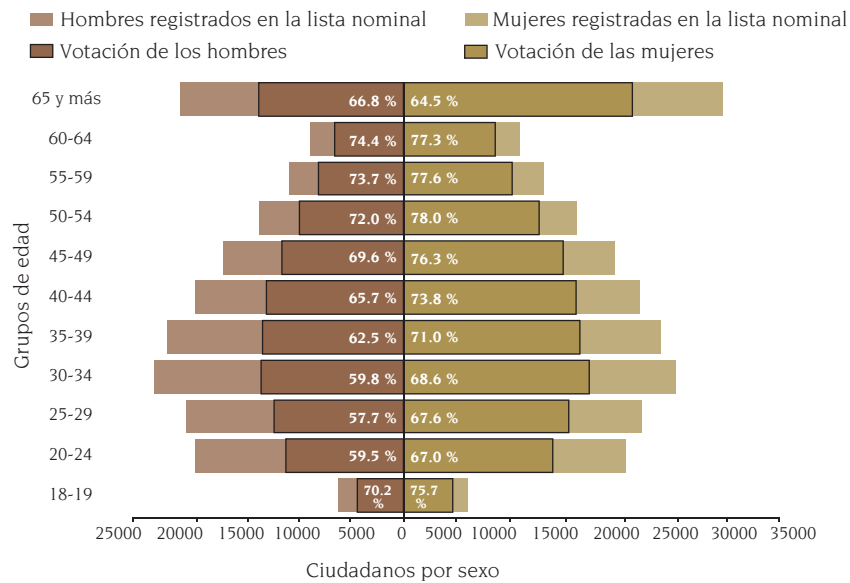

Fuente: Elaborado por la DEOYGE con base en información recopilada por los órganos desconcentrados del IEDF y DERFE-IFE, lista nominal con fecha de corte al 1 de junio de 2006.

Participación electoral total y por sexo

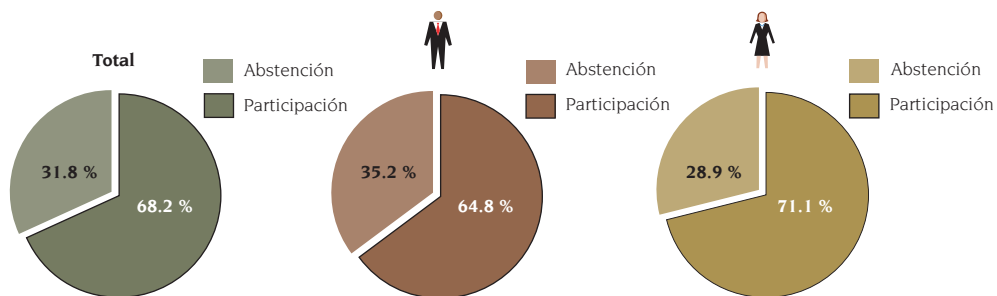

Fuente: Elaborado por la DEOYGE con base en información recopilada por los órganos desconcentrados del IEDF y DERFE-IFE, lista nominal con fecha de corte al 1 de junio de 2006.



Niveles de participación por sección electoral: global, por sexo y grandes grupos de edad de los votantes

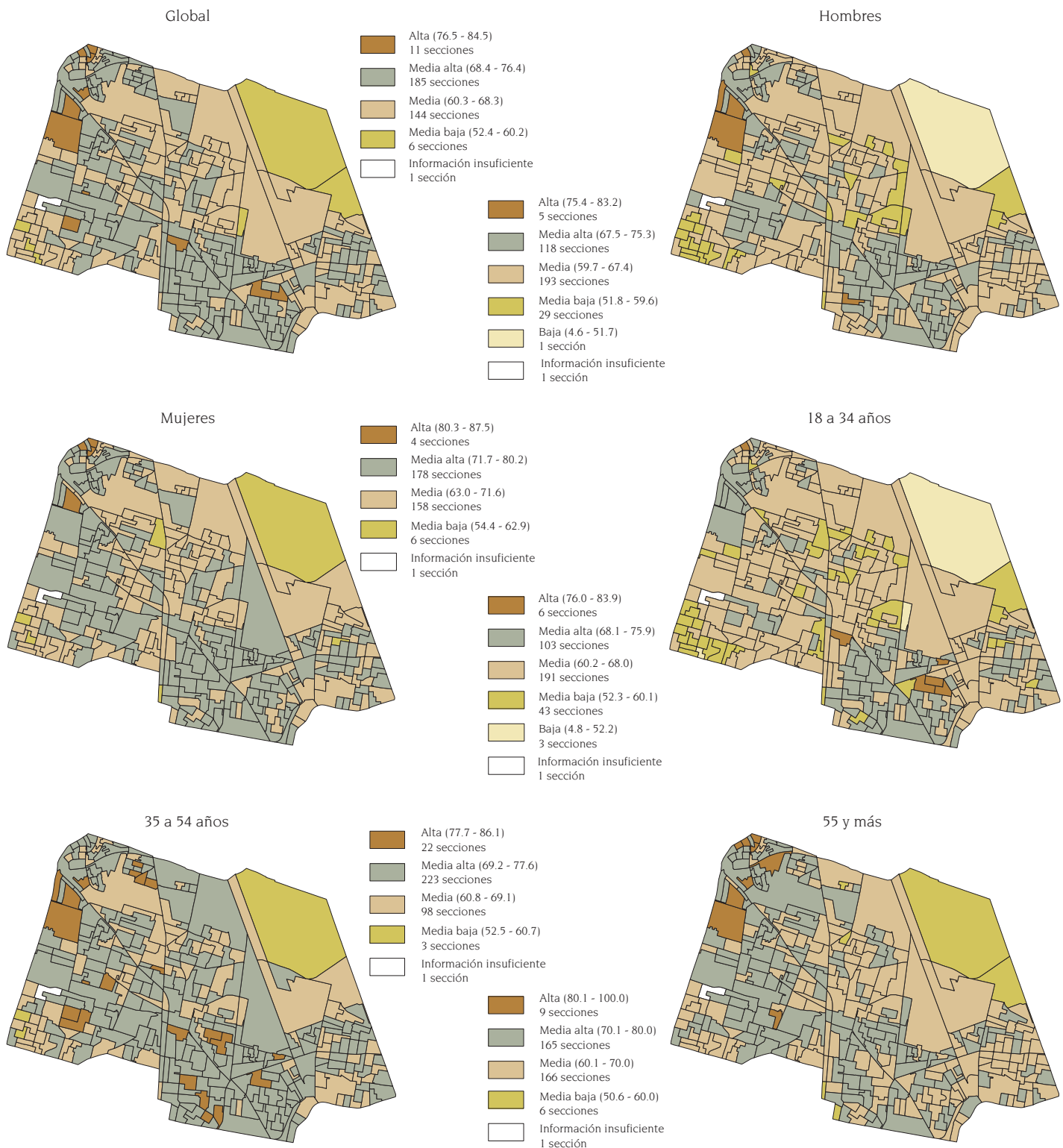

Fuente: Elaborado por la DEOyGE con base en información recopilada por los órganos desconcentrados del IEDF, abril de 2007.



Datos relevantes de los votantes por sexo

Total de votantes:	385 281	
Edad mediana:	40 años	42 años
Grupo de edad con mayor participación:	60 a 64 años	55 a 59 años
Total de votantes en dicho grupo:	9 538	15 803

Fuente: Elaborado por la DEOYGE con base en información recopilada por los órganos desconcentrados del IEDF y DERFE-IFE, lista nominal con fecha de corte al 1 de junio de 2006.

Densidad ciudadana promedio:	10 246
------------------------------	--------

Fuente: IEDF, Evolución estadística del padrón electoral y de la lista nominal por demarcación territorial de la Ciudad de México, Cuaderno electoral No. 11, primera edición, México, noviembre de 2006.

Participación por sexo y grupos de edad

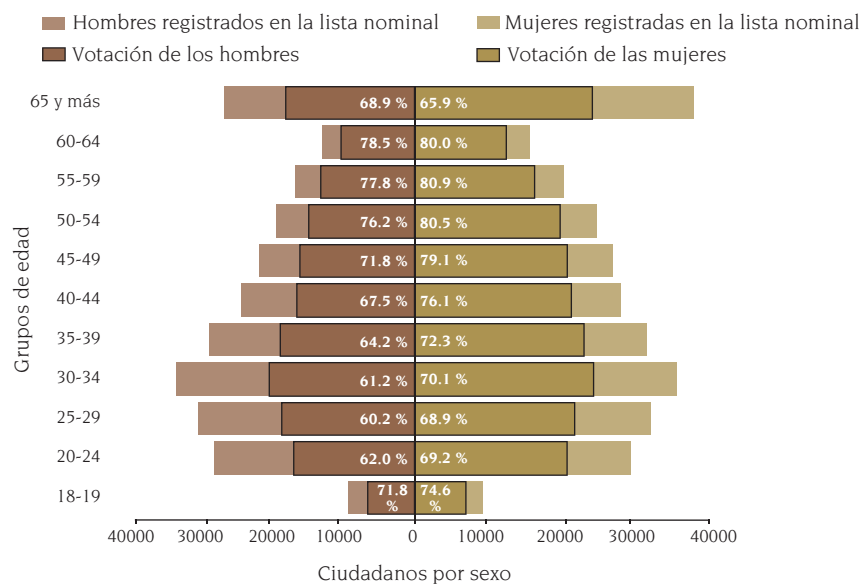

Fuente: Elaborado por la DEOYGE con base en información recopilada por los órganos desconcentrados del IEDF y DERFE-IFE, lista nominal con fecha de corte al 1 de junio de 2006.

Participación electoral total y por sexo

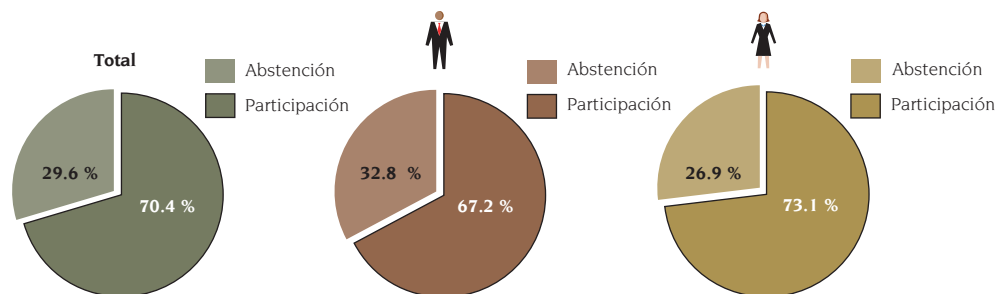

Fuente: Elaborado por la DEOYGE con base en información recopilada por los órganos desconcentrados del IEDF y DERFE-IFE, lista nominal con fecha de corte al 1 de junio de 2006.



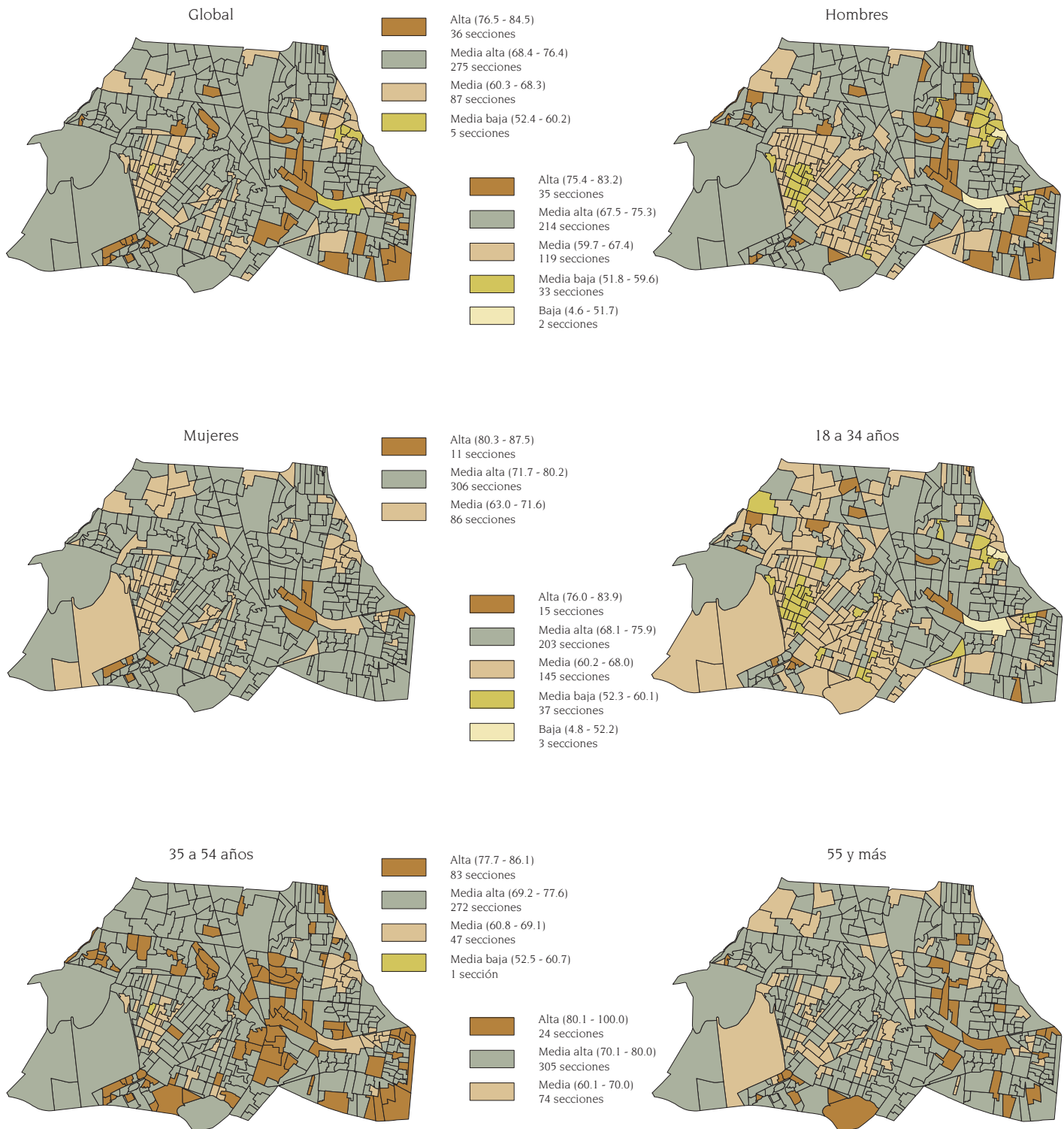

Niveles de participación por sección electoral: global, por sexo y grandes grupos de edad de los votantes

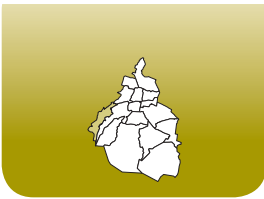

Fuente: Elaborado por la DEOYGE con base en información recopilada por los órganos desconcentrados del IEDF, abril de 2007.



Datos relevantes de los votantes por sexo

Total de votantes:	79 585	
		
Edad mediana:	38 años	38 años
Grupo de edad con mayor participación:	60 a 64 años	50 a 54 años
Total de votantes en dicho grupo:	1 524	3 143

Fuente: Elaborado por la DEOYGE con base en información recopilada por los órganos desconcentrados del IEDF y DERFE-IFE, lista nominal con fecha de corte al 1 de junio de 2006.

Densidad ciudadana promedio:	1 683
------------------------------	-------

Fuente: IEDF, Evolución estadística del padrón electoral y de la lista nominal por demarcación territorial de la Ciudad de México, Cuaderno electoral No. 11, primera edición, México, noviembre de 2006.

Participación por sexo y grupos de edad

■ Hombres registrados en la lista nominal ■ Mujeres registradas en la lista nominal
■ Votación de los hombres ■ Votación de las mujeres

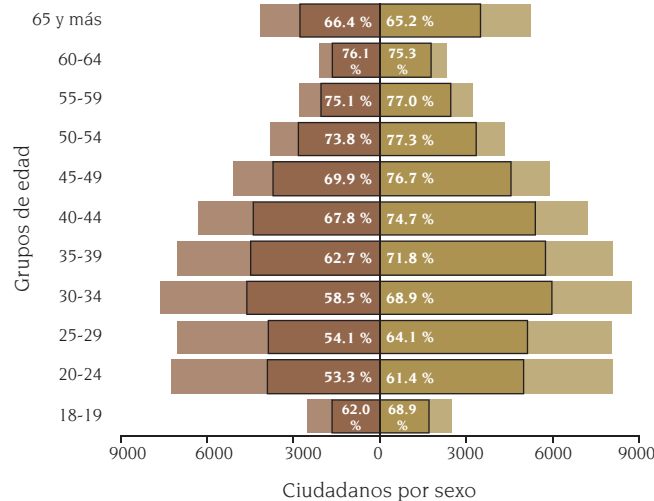

Fuente: Elaborado por la DEOYGE con base en información recopilada por los órganos desconcentrados del IEDF y DERFE-IFE, lista nominal con fecha de corte al 1 de junio de 2006.

Participación electoral total y por sexo

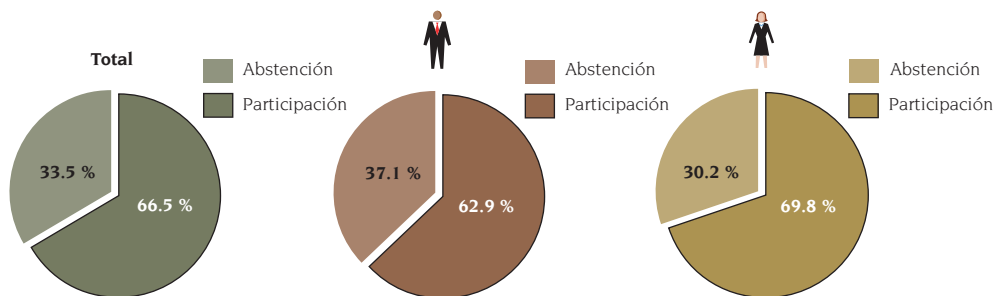

Fuente: Elaborado por la DEOYGE con base en información recopilada por los órganos desconcentrados del IEDF y DERFE-IFE, lista nominal con fecha de corte al 1 de junio de 2006.



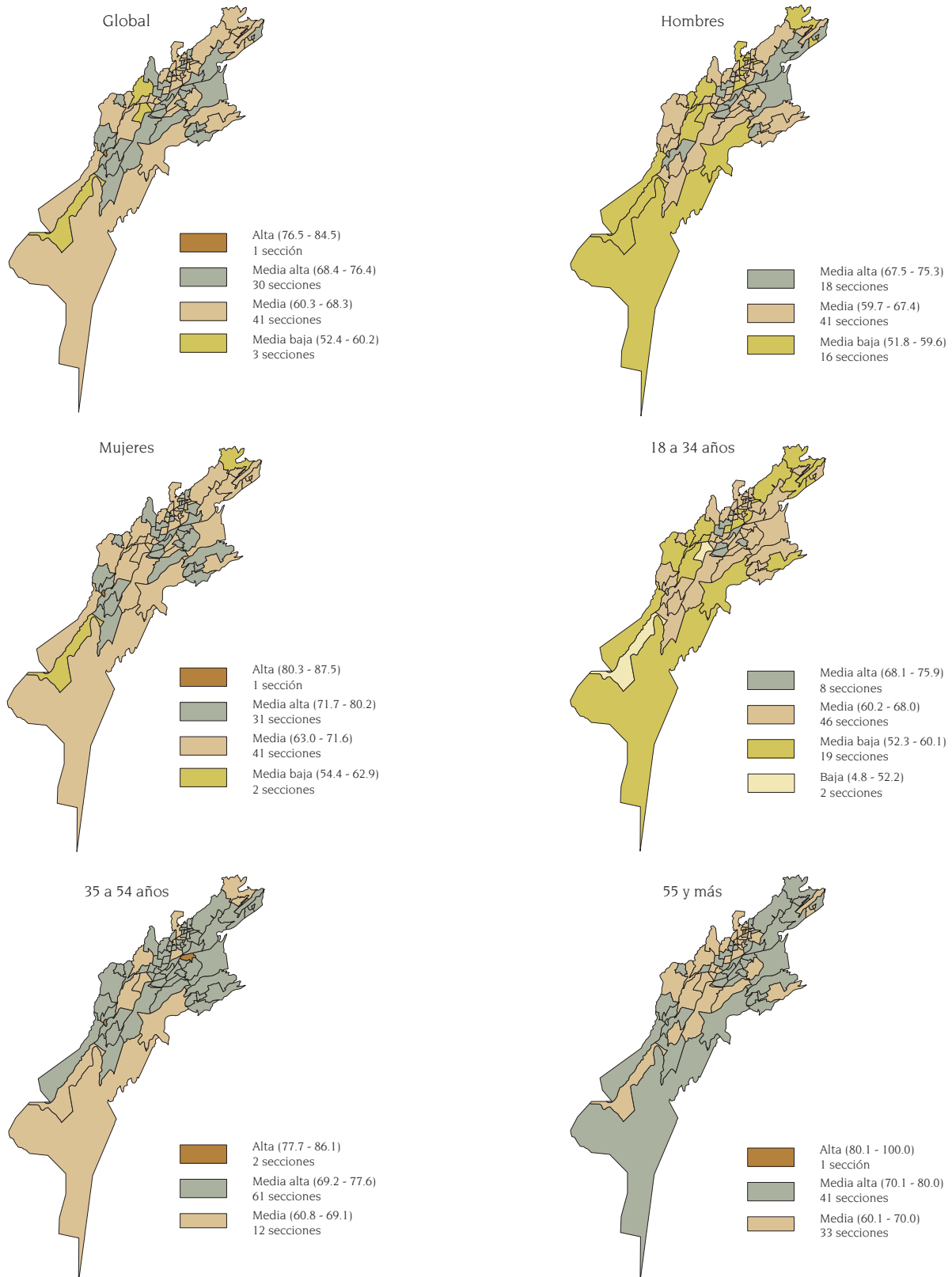

**Niveles de participación por sección electoral:
global, por sexo y grandes grupos de edad de los votantes**



Fuente: Elaborado por la DEOYGE con base en información recopilada por los órganos desconcentrados del IEDF, abril de 2007.



Datos relevantes de los votantes por sexo

Total de votantes:	679 473	
		
Edad mediana:	40 años	41 años
Grupo de edad con mayor participación:	60 a 64 años	55 a 59 años
Total de votantes en dicho grupo:	15 497	24 174

Fuente: Elaborado por la DEOYGE con base en información recopilada por los órganos desconcentrados del IEDF y DERFE-IFE, lista nominal con fecha de corte al 1 de junio de 2006.

Densidad ciudadana promedio:	12 060
------------------------------	--------

Fuente: IEDF, *Evolución estadística del padrón electoral y de la lista nominal por demarcación territorial de la Ciudad de México*, Cuaderno electoral No. 11, primera edición, México, noviembre de 2006.

Participación por sexo y grupos de edad

■ Hombres registrados en la lista nominal
 ■ Mujeres registradas en la lista nominal
■ Votación de los hombres
 ■ Votación de las mujeres

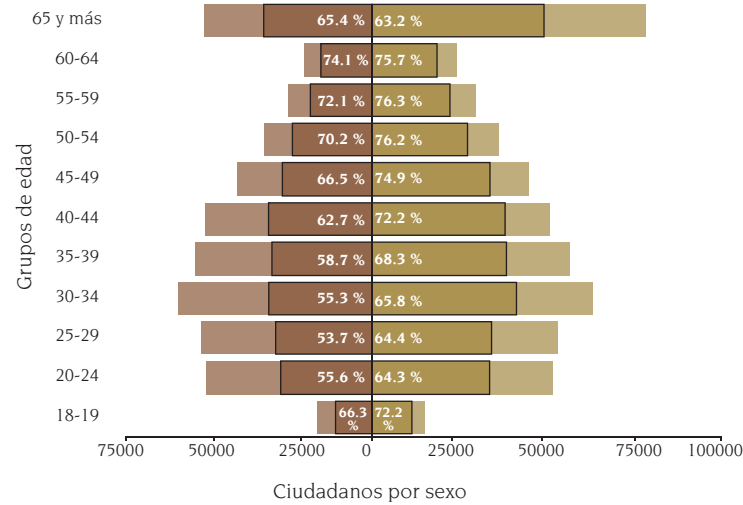

Fuente: Elaborado por la DEOYGE con base en información recopilada por los órganos desconcentrados del IEDF y DERFE-IFE, lista nominal con fecha de corte al 1 de junio de 2006.

Participación electoral total y por sexo

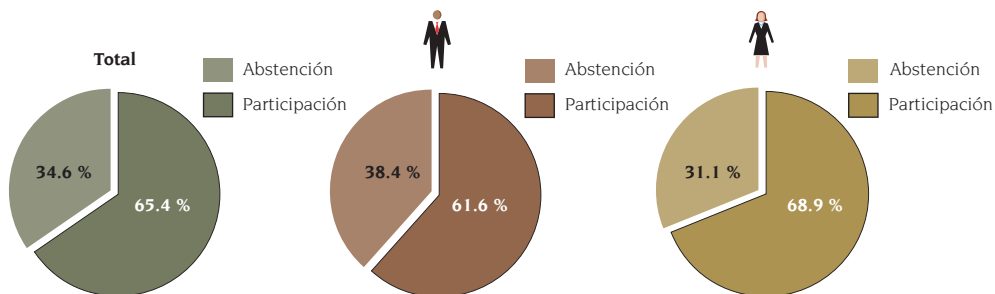

Fuente: Elaborado por la DEOYGE con base en información recopilada por los órganos desconcentrados del IEDF y DERFE-IFE, lista nominal con fecha de corte al 1 de junio de 2006.



Niveles de participación por sección electoral: global, por sexo y grandes grupos de edad de los votantes



Fuente: Elaborado por la DEOyGE con base en información recopilada por los órganos desconcentrados del IEDF, abril de 2007.



Datos relevantes de los votantes por sexo

Total de votantes:	234 123	
Edad mediana:	40 años	41 años
Grupo de edad con mayor participación:	60 a 64 años	55 a 59 años
Total de votantes en dicho grupo:	5 161	8 221

Fuente: Elaborado por la DEOYGE con base en información recopilada por los órganos desconcentrados del IEDF y DERFE-IFE, lista nominal con fecha de corte al 1 de junio de 2006.

Densidad ciudadana promedio:	15 226
------------------------------	--------

Fuente: IEDF, Evolución estadística del padrón electoral y de la lista nominal por demarcación territorial de la Ciudad de México, Cuaderno electoral No. 11, primera edición, México, noviembre de 2006.

Participación por sexo y grupos de edad

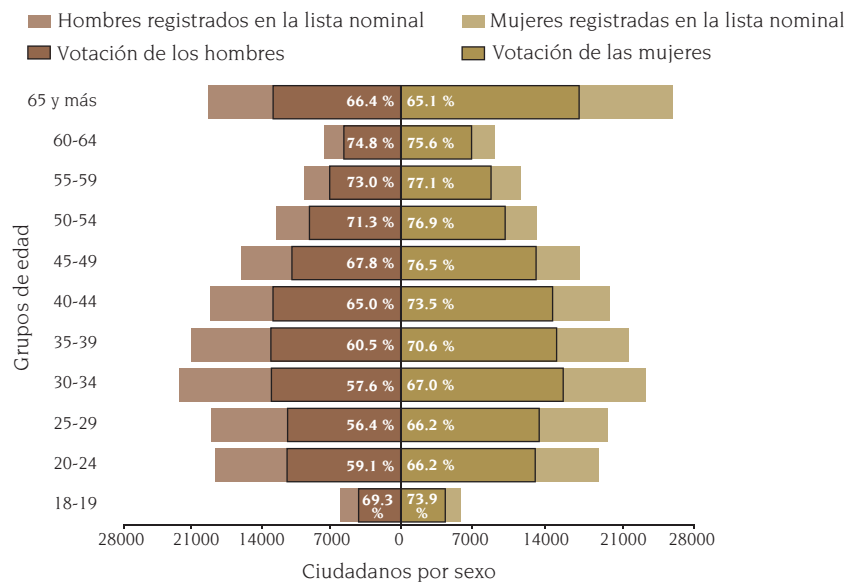

Fuente: Elaborado por la DEOYGE con base en información recopilada por los órganos desconcentrados del IEDF y DERFE-IFE, lista nominal con fecha de corte al 1 de junio de 2006.

Participación electoral total y por sexo

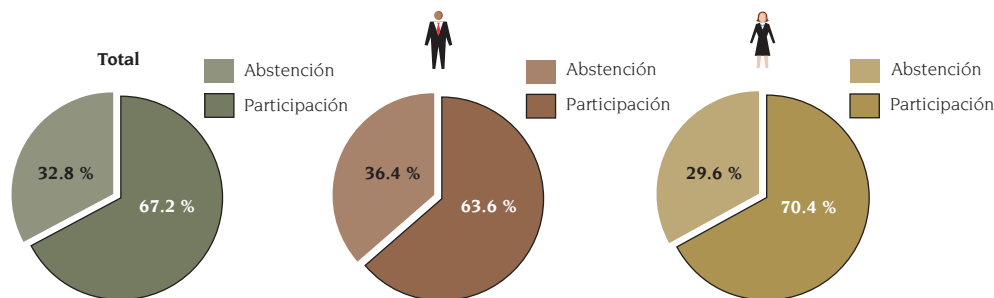

Fuente: Elaborado por la DEOYGE con base en información recopilada por los órganos desconcentrados del IEDF y DERFE-IFE, lista nominal con fecha de corte al 1 de junio de 2006.



Niveles de participación por sección electoral: global, por sexo y grandes grupos de edad de los votantes

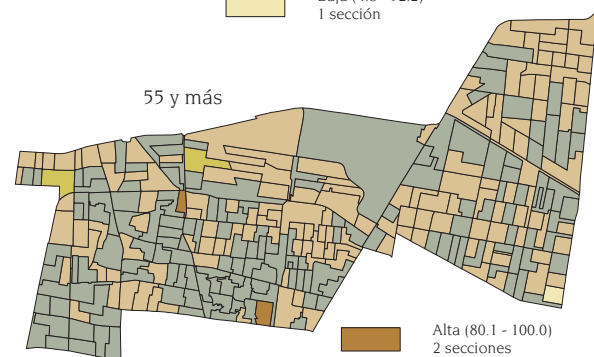
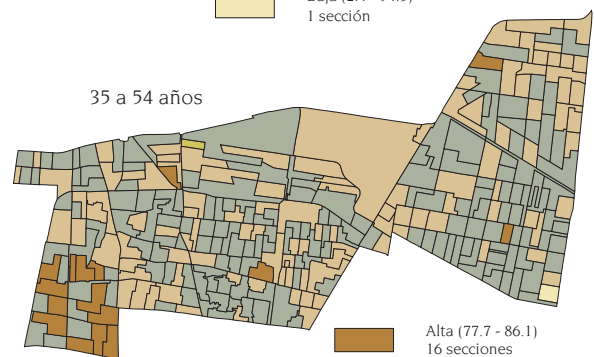
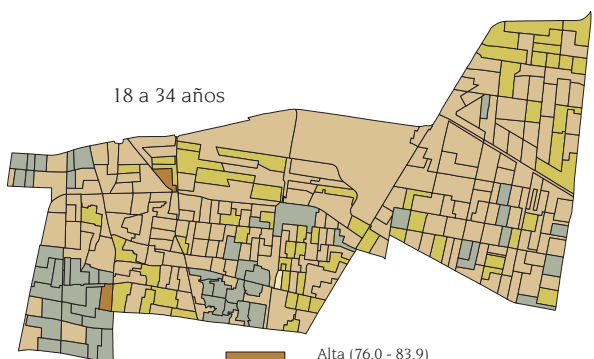
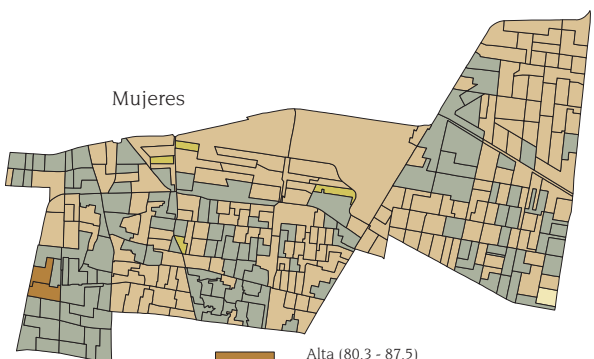
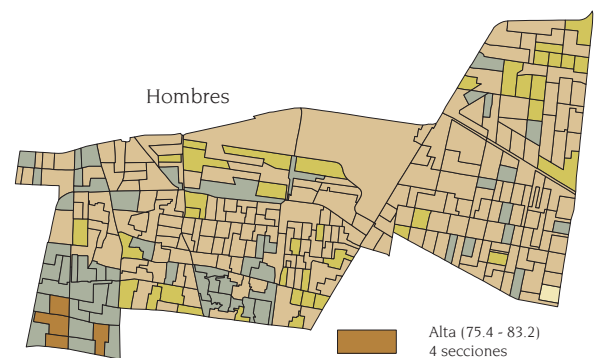
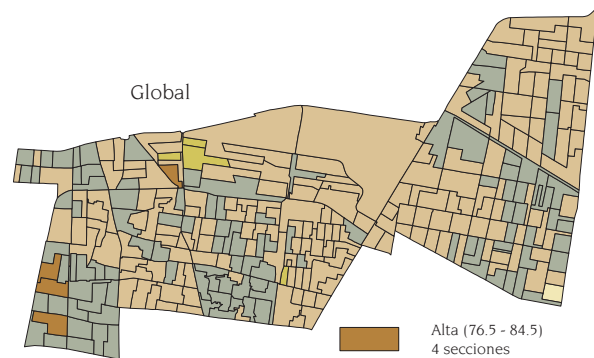

Fuente: Elaborado por la DEOYGE con base en información recopilada por los órganos desconcentrados del IEDF, abril de 2007.

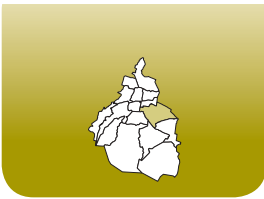

Datos relevantes de los votantes por sexo

Total de votantes:	861 329	
Edad mediana:	38 años	38 años
Grupo de edad con mayor participación:	60 a 64 años	50 a 54 y 55 a 59 años
Total de votantes en dicho grupo:	17 994	38 209 y 29 168

Fuente: Elaborado por la DEOYGE con base en información recopilada por los órganos desconcentrados del IEDF y DERFE-IFE, lista nominal con fecha de corte al 1 de junio de 2006.

Densidad ciudadana promedio:	11 885
------------------------------	--------

Fuente: IEDF, Evolución estadística del padrón electoral y de la lista nominal por demarcación territorial de la Ciudad de México, Cuaderno electoral No. 11, primera edición, México, noviembre de 2006.

Participación por sexo y grupos de edad

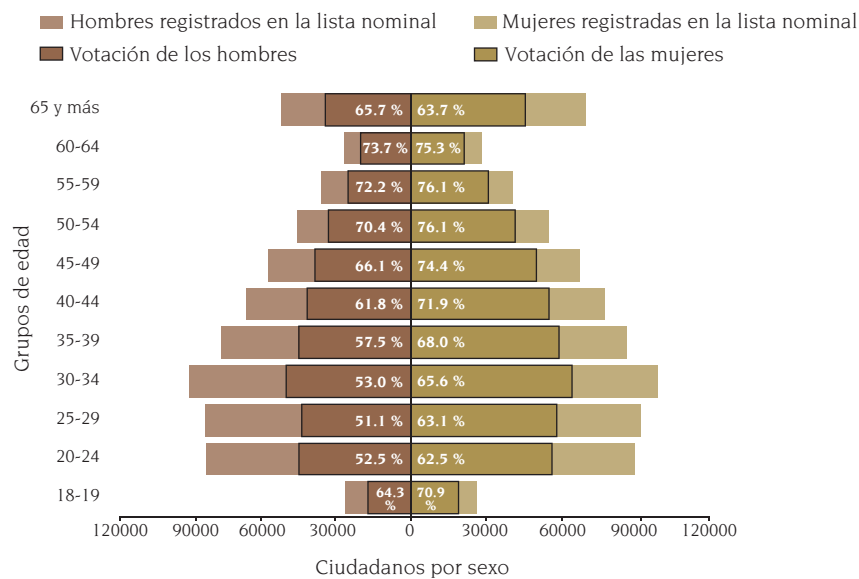

Fuente: Elaborado por la DEOYGE con base en información recopilada por los órganos desconcentrados del IEDF y DERFE-IFE, lista nominal con fecha de corte al 1 de junio de 2006.

Participación electoral total y por sexo

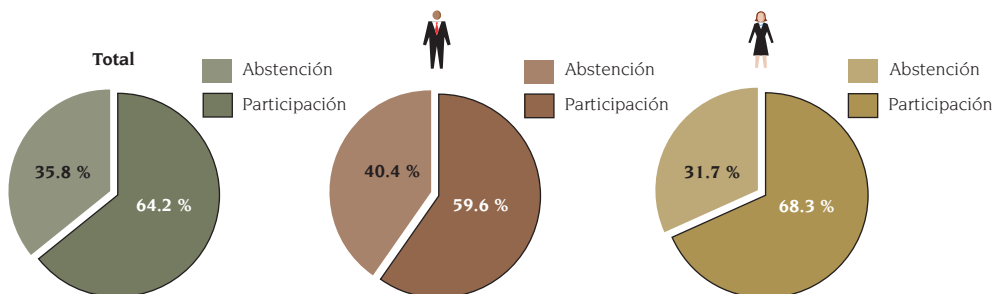

Fuente: Elaborado por la DEOYGE con base en información recopilada por los órganos desconcentrados del IEDF y DERFE-IFE, lista nominal con fecha de corte al 1 de junio de 2006.



Niveles de participación por sección electoral: global, por sexo y grandes grupos de edad de los votantes

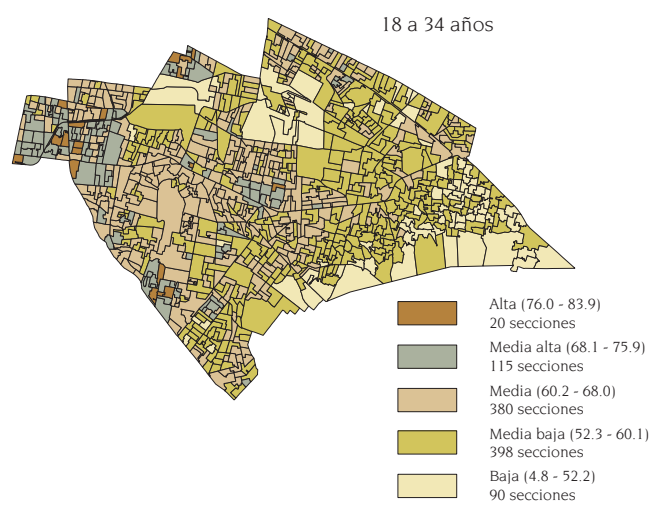
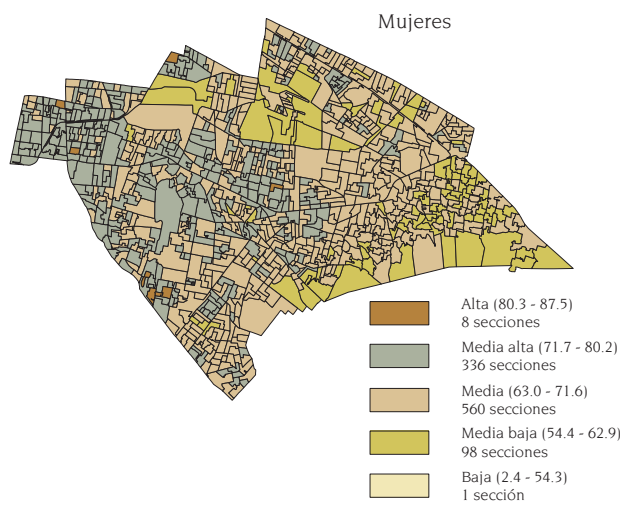
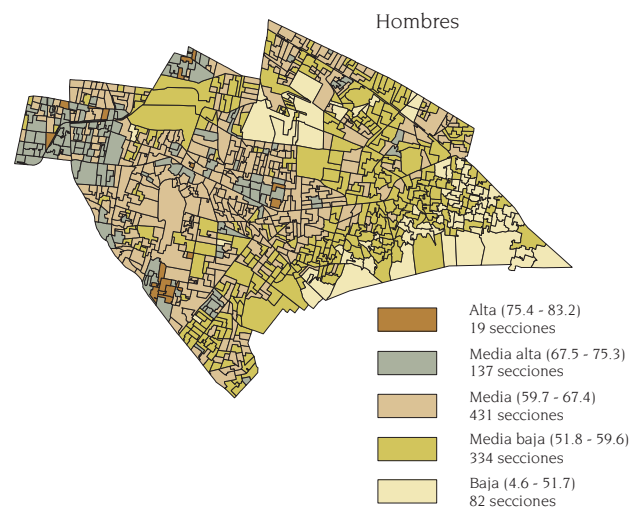
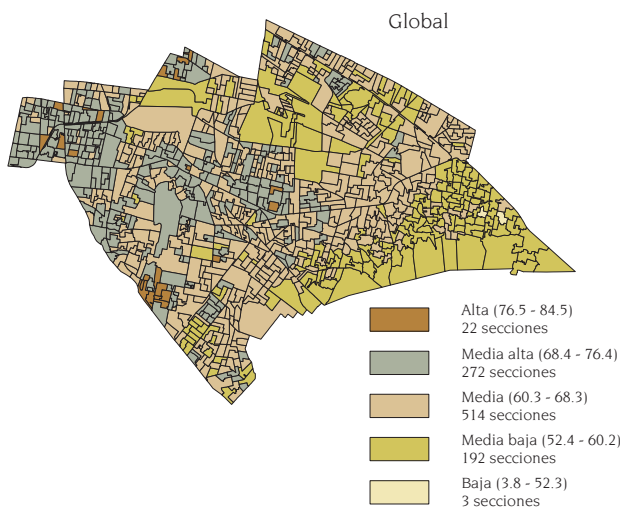

Fuente: Elaborado por la DEOyGE con base en información recopilada por los órganos desconcentrados del IEDF, abril de 2007.



Datos relevantes de los votantes por sexo

Total de votantes:	124 073	
Edad mediana:	39 años	39 años
Grupo de edad con mayor participación:	60 a 64 años	50 a 54 años
Total de votantes en dicho grupo:	2 608	5 531

Fuente: Elaborado por la DEOYGE con base en información recopilada por los órganos desconcentrados del IEDF y DERFE-IFE, lista nominal con fecha de corte al 1 de junio de 2006.

Densidad ciudadana promedio:	2 081
------------------------------	-------

Fuente: IEDF, Evolución estadística del padrón electoral y de la lista nominal por demarcación territorial de la Ciudad de México, Cuaderno electoral No. 11, primera edición, México, noviembre de 2006.

Participación por sexo y grupos de edad

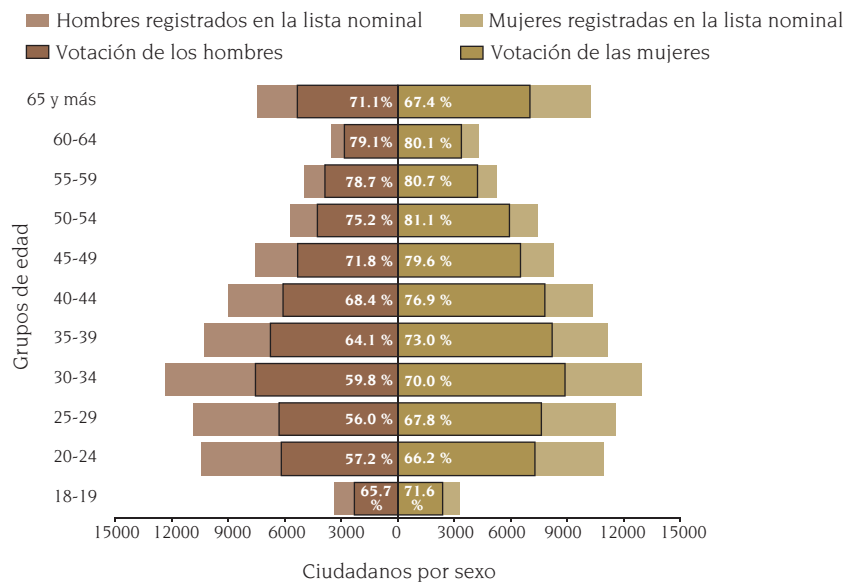

Fuente: Elaborado por la DEOYGE con base en información recopilada por los órganos desconcentrados del IEDF y DERFE-IFE, lista nominal con fecha de corte al 1 de junio de 2006.

Participación electoral total y por sexo

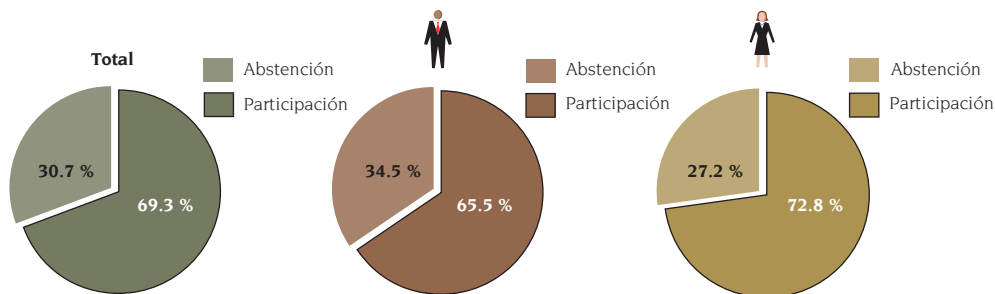

Fuente: Elaborado por la DEOYGE con base en información recopilada por los órganos desconcentrados del IEDF y DERFE-IFE, lista nominal con fecha de corte al 1 de junio de 2006.



**Niveles de participación por sección electoral:
global, por sexo y grandes grupos de edad de los votantes**

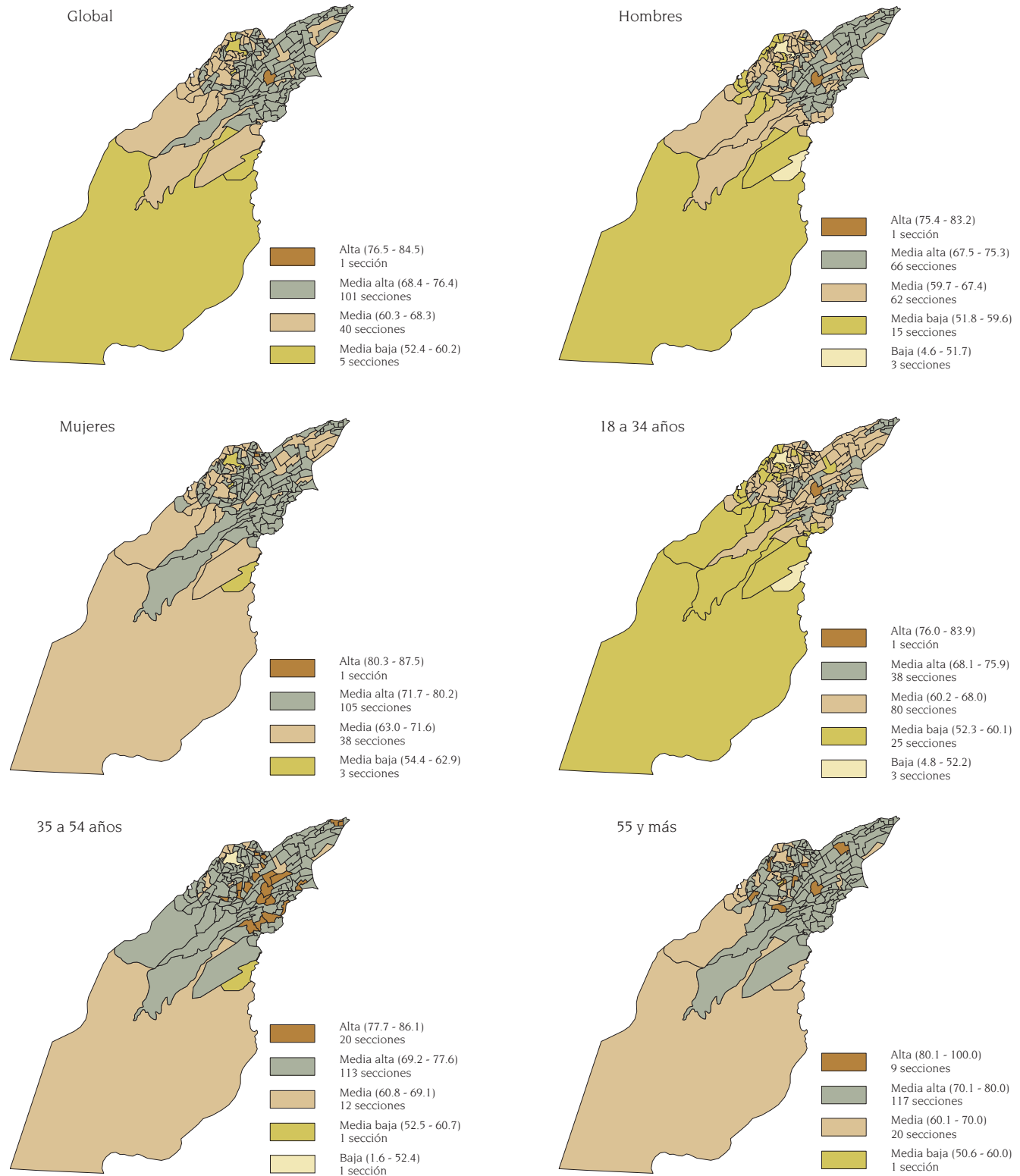

Fuente: Elaborado por la DEOYGE con base en información recopilada por los órganos desconcentrados del IEDF, abril de 2007.



Datos relevantes de los votantes por sexo

Total de votantes:	48 551	
Edad mediana:	38 años	37 años
Grupo de edad con mayor participación:	60 a 64 años	55 a 59 años
Total de votantes en dicho grupo:	890	1 350

Fuente: Elaborado por la DEOYGE con base en información recopilada por los órganos desconcentrados del IEDF y DERFE-IFE, lista nominal con fecha de corte al 1 de junio de 2006.

Densidad ciudadana promedio:	284
------------------------------	-----

Fuente: IEDF, Evolución estadística del padrón electoral y de la lista nominal por demarcación territorial de la Ciudad de México, Cuaderno electoral No. 11, primera edición, México, noviembre de 2006.

Participación por sexo y grupos de edad

■ Hombres registrados en la lista nominal ■ Mujeres registradas en la lista nominal
■ Votación de los hombres ■ Votación de las mujeres

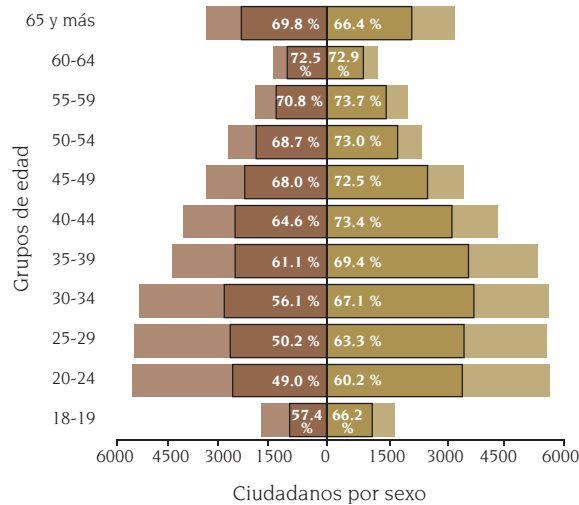

Fuente: Elaborado por la DEOYGE con base en información recopilada por los órganos desconcentrados del IEDF y DERFE-IFE, lista nominal con fecha de corte al 1 de junio de 2006.

Participación electoral total y por sexo

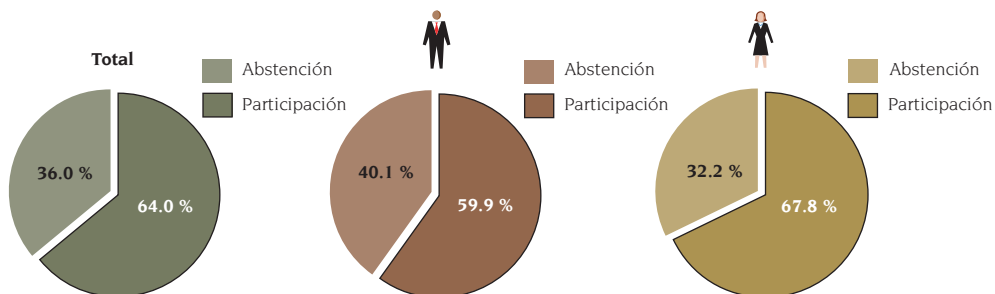

Fuente: Elaborado por la DEOYGE con base en información recopilada por los órganos desconcentrados del IEDF y DERFE-IFE, lista nominal con fecha de corte al 1 de junio de 2006.





Niveles de participación por sección electoral: global, por sexo y grandes grupos de edad de los votantes



Fuente: Elaborado por la DEOyGE con base en información recopilada por los órganos desconcentrados del IEDF, abril de 2007.



Datos relevantes de los votantes por sexo

Total de votantes:	376 311	
		
Edad mediana:	39 años	40 años
Grupo de edad con mayor participación:	55 a 59 y 60 a 64 años	55 a 59 años
Total de votantes en dicho grupo:	10 950 y 8 185	13 381

Fuente: Elaborado por la DEOYGE con base en información recopilada por los órganos desconcentrados del IEDF y DERFE-IFE, lista nominal con fecha de corte al 1 de junio de 2006.

Densidad ciudadana promedio:	6 139
------------------------------	-------

Fuente: IEDF, Evolución estadística del padrón electoral y de la lista nominal por demarcación territorial de la Ciudad de México, Cuaderno electoral No. 11, primera edición, México, noviembre de 2006.

Participación por sexo y grupos de edad

■ Hombres registrados en la lista nominal ■ Mujeres registradas en la lista nominal
■ Votación de los hombres ■ Votación de las mujeres

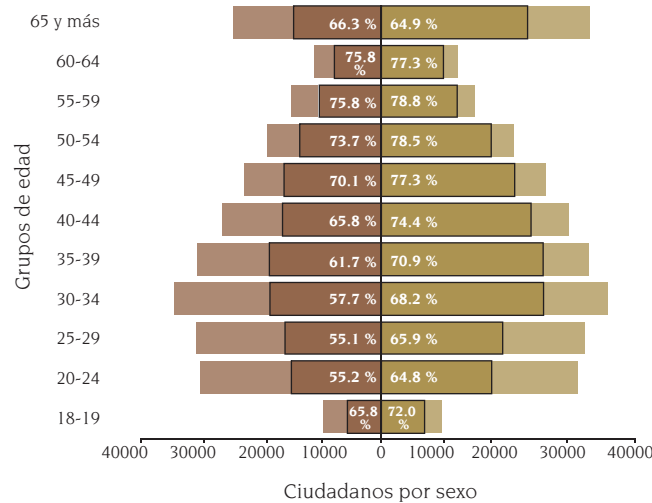

Fuente: Elaborado por la DEOYGE con base en información recopilada por los órganos desconcentrados del IEDF y DERFE-IFE, lista nominal con fecha de corte al 1 de junio de 2006.

Participación electoral total y por sexo

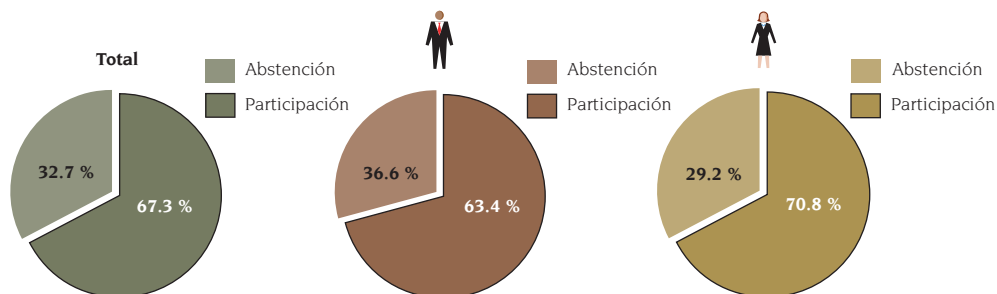

Fuente: Elaborado por la DEOYGE con base en información recopilada por los órganos desconcentrados del IEDF y DERFE-IFE, lista nominal con fecha de corte al 1 de junio de 2006.



**Niveles de participación por sección electoral:
global, por sexo y grandes grupos de edad de los votantes**

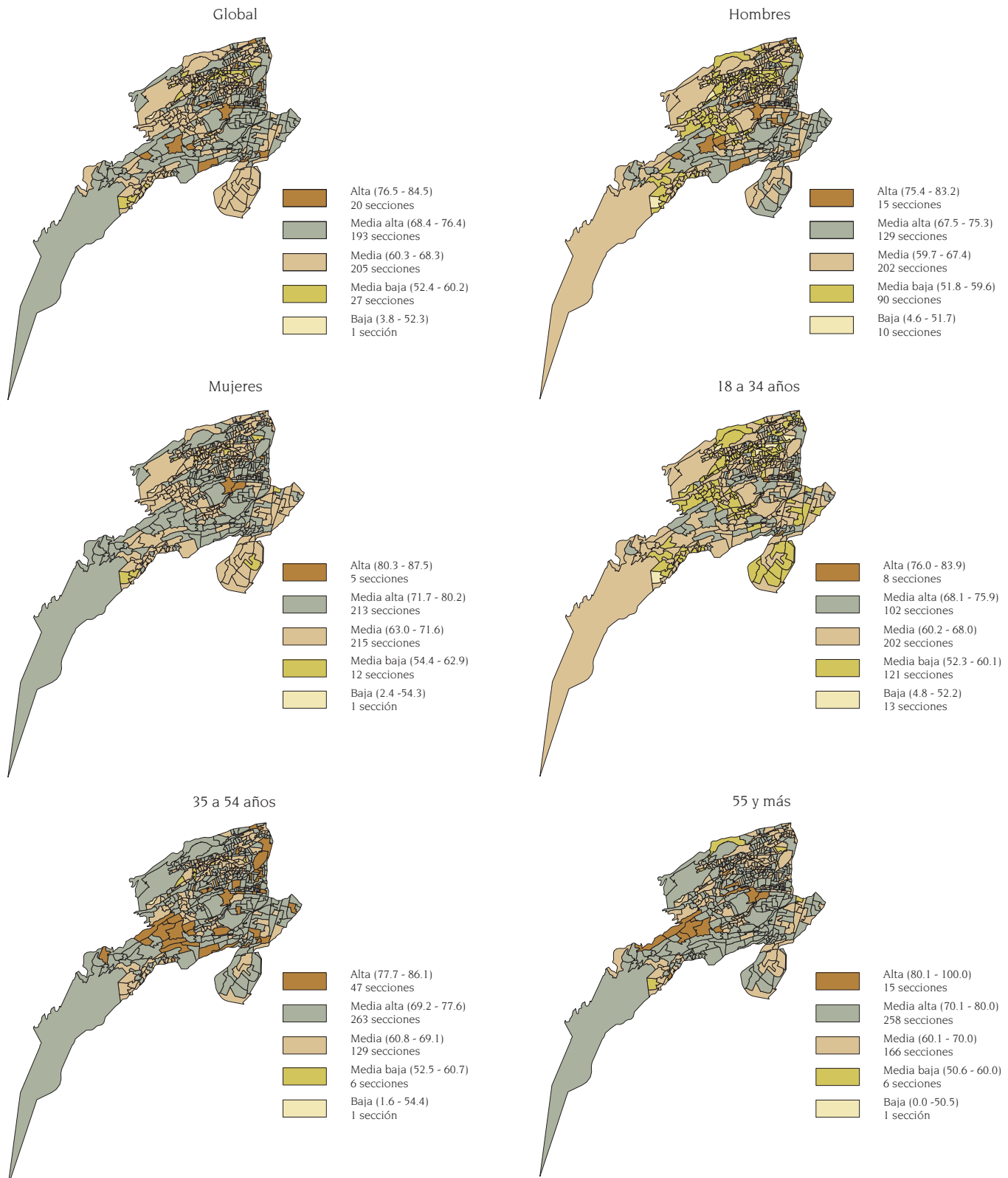

Fuente: Elaborado por la DEOYGE con base en información recopilada por los órganos desconcentrados del IEDF, abril de 2007.



Datos relevantes de los votantes por sexo

Total de votantes:	146 882	
Edad mediana:	38 años	38 años
Grupo de edad con mayor participación:	60 a 64 años	50 a 54 años
Total de votantes en dicho grupo:	2 583	5 978

Fuente: Elaborado por la DEOYGE con base en información recopilada por los órganos desconcentrados del IEDF y DERFE-IFE, lista nominal con fecha de corte al 1 de junio de 2006.

Densidad ciudadana promedio:	2 690
------------------------------	-------

Fuente: IEDF, Evolución estadística del padrón electoral y de la lista nominal por demarcación territorial de la Ciudad de México, Cuaderno electoral No. 11, primera edición, México, noviembre de 2006.

Participación por sexo y grupos de edad

■ Hombres registrados en la lista nominal ■ Mujeres registradas en la lista nominal
■ Votación de los hombres ■ Votación de las mujeres

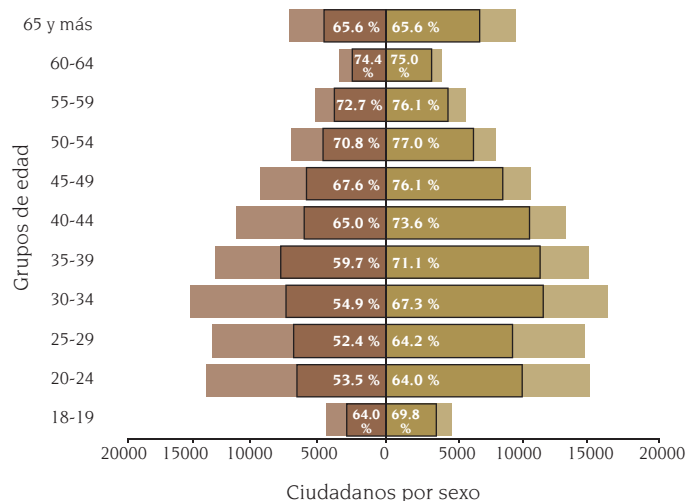

Fuente: Elaborado por la DEOYGE con base en información recopilada por los órganos desconcentrados del IEDF y DERFE-IFE, lista nominal con fecha de corte al 1 de junio de 2006.

Participación electoral total y por sexo

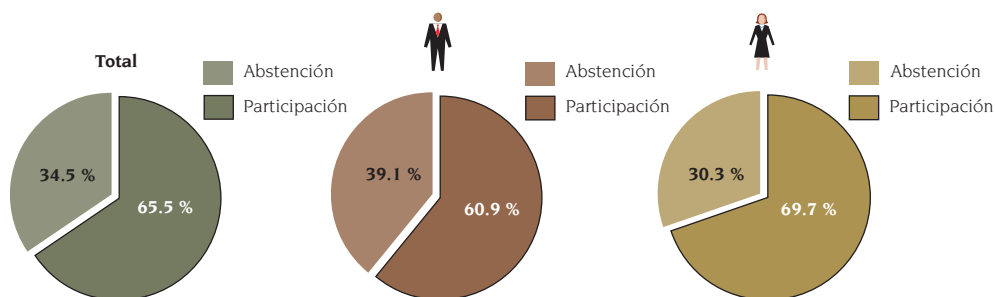

Fuente: Elaborado por la DEOYGE con base en información recopilada por los órganos desconcentrados del IEDF y DERFE-IFE, lista nominal con fecha de corte al 1 de junio de 2006.



Niveles de participación por sección electoral: global, por sexo y grandes grupos de edad de los votantes

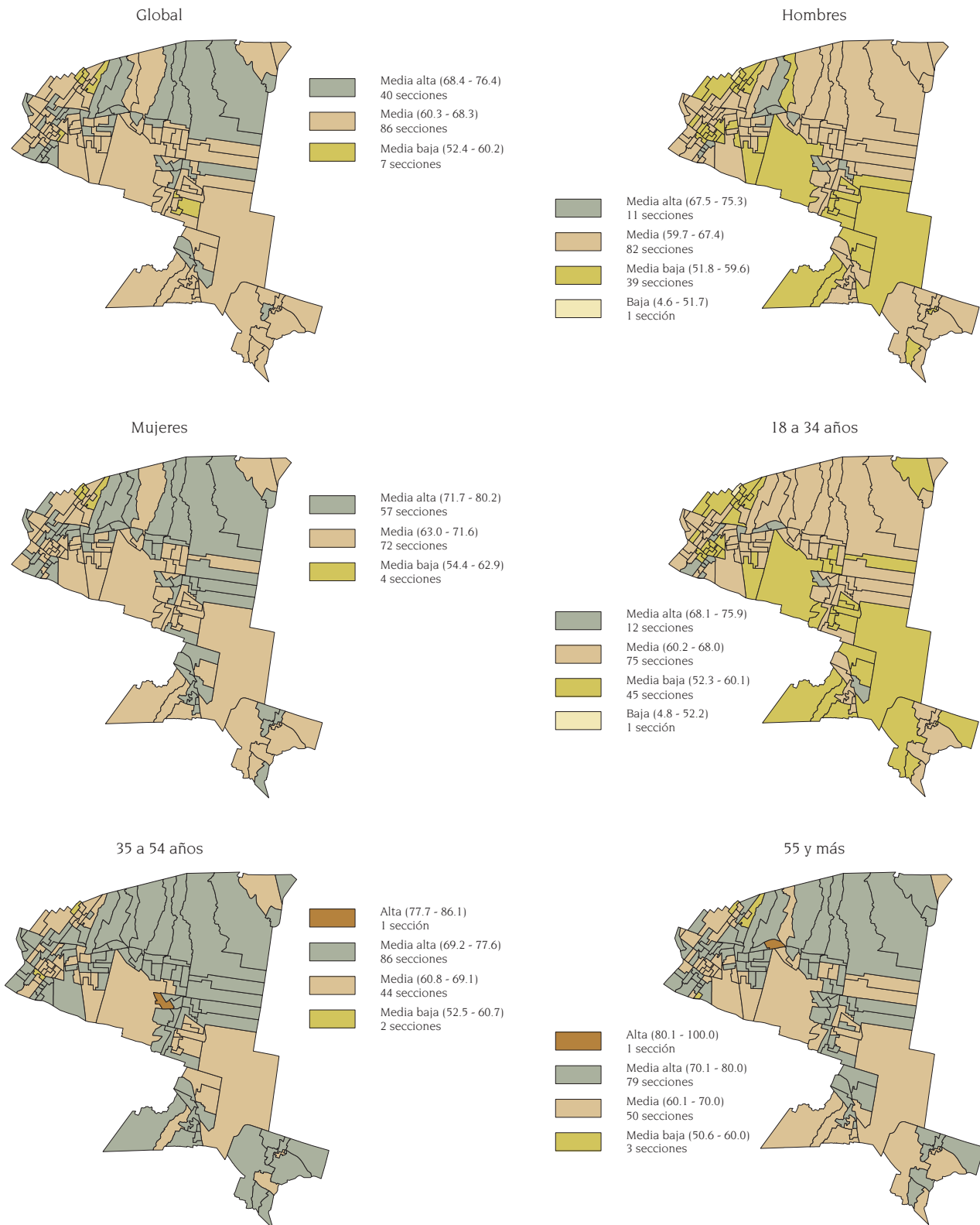

Fuente: Elaborado por la DEOyGE con base en información recopilada por los órganos desconcentrados del IEDF, abril de 2007.

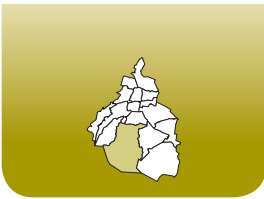

Datos relevantes de los votantes por sexo

Total de votantes:	327 344	
Edad mediana:	38 años	39 años
Grupo de edad con mayor participación:	60 a 64 años	55 a 59 años
Total de votantes en dicho grupo:	7 217	11 754

Fuente: Elaborado por la DEOYGE con base en información recopilada por los órganos desconcentrados del IEDF y DERFE-IFE, lista nominal con fecha de corte al 1 de junio de 2006.

Densidad ciudadana promedio:	1 467
------------------------------	-------

Fuente: IEDF, Evolución estadística del padrón electoral y de la lista nominal por demarcación territorial de la Ciudad de México, Cuaderno electoral No. 11, primera edición, México, noviembre de 2006.

Participación por sexo y grupos de edad

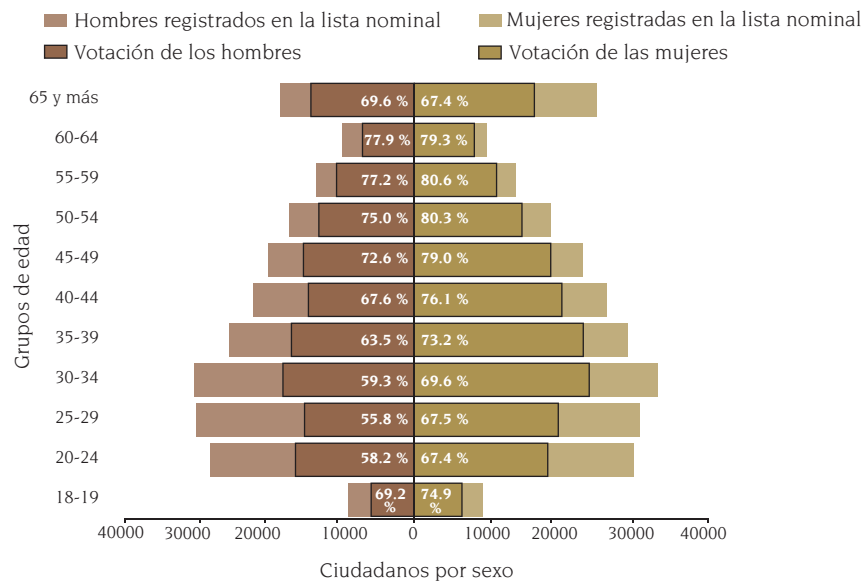

Fuente: Elaborado por la DEOYGE con base en información recopilada por los órganos desconcentrados del IEDF y DERFE-IFE, lista nominal con fecha de corte al 1 de junio de 2006.

Participación electoral total y por sexo

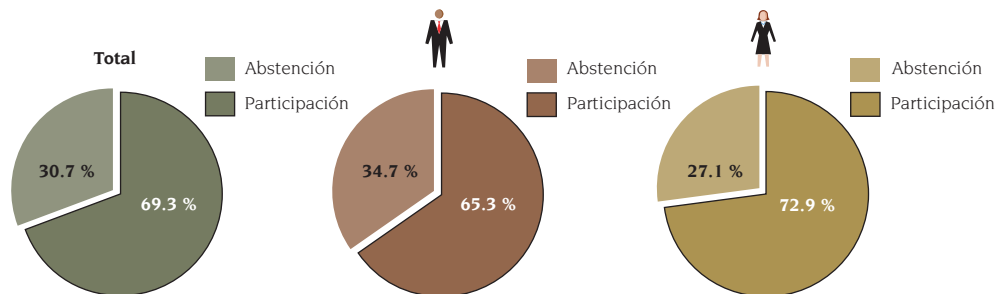

Fuente: Elaborado por la DEOYGE con base en información recopilada por los órganos desconcentrados del IEDF y DERFE-IFE, lista nominal con fecha de corte al 1 de junio de 2006.

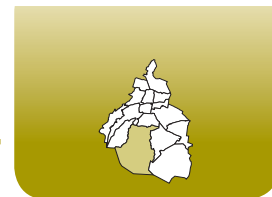

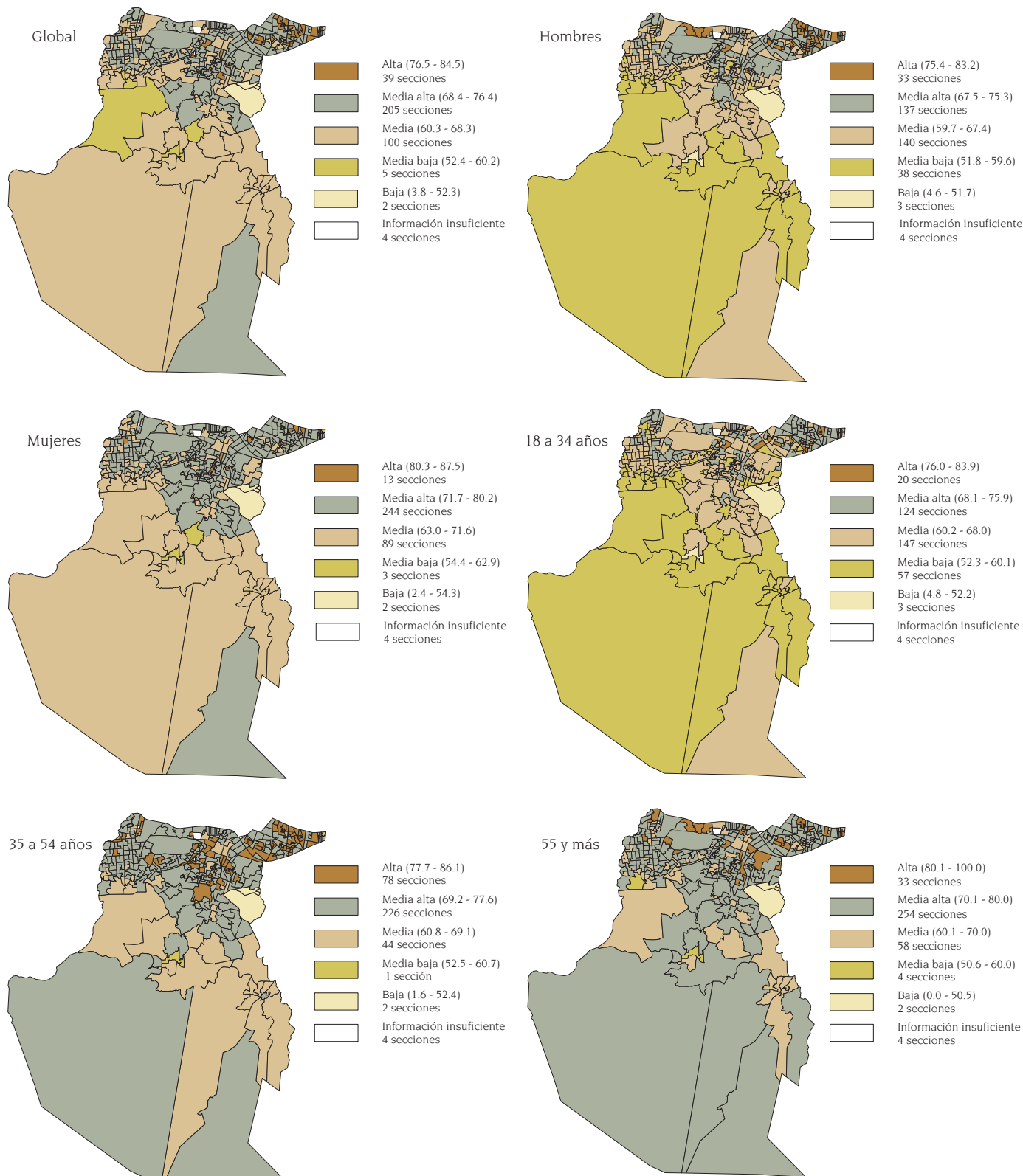

Niveles de participación por sección electoral: global, por sexo y grandes grupos de edad de los votantes



Fuente: Elaborado por la DEOyGE con base en información recopilada por los órganos desconcentrados del IEDF, abril de 2007.



Datos relevantes de los votantes por sexo

Total de votantes:	191 548	
		
Edad mediana:	38 años	38 años
Grupo de edad con mayor participación:	55 a 59 y 60 a 64 años	55 a 59 años
Total de votantes en dicho grupo:	5 552 y 4 005	6 555

Fuente: Elaborado por la DEOYGE con base en información recopilada por los órganos desconcentrados del IEDF y DERFE-IFE, lista nominal con fecha de corte al 1 de junio de 2006.

Densidad ciudadana promedio:	2 353
------------------------------	-------

Fuente: IEDF, Evolución estadística del padrón electoral y de la lista nominal por demarcación territorial de la Ciudad de México, Cuaderno electoral No. 11, primera edición, México, noviembre de 2006.

Participación por sexo y grupos de edad

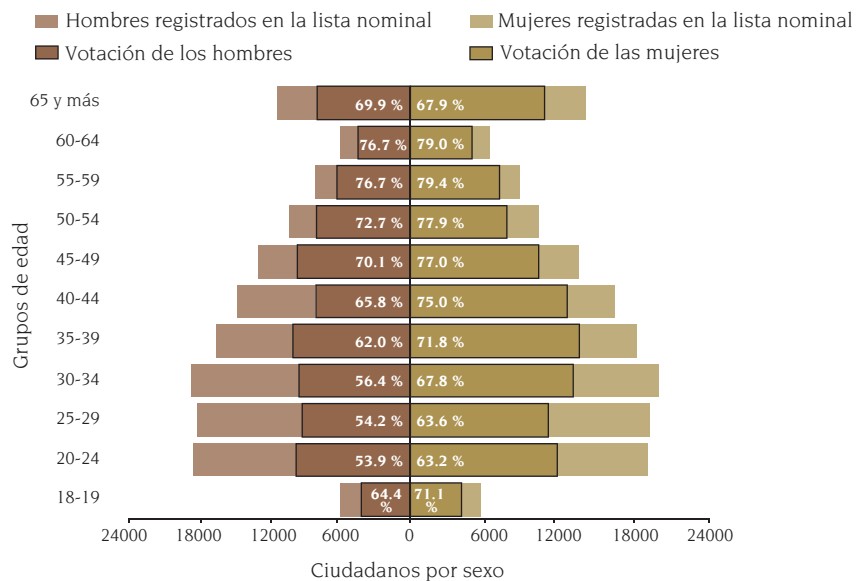

Fuente: Elaborado por la DEOYGE con base en información recopilada por los órganos desconcentrados del IEDF y DERFE-IFE, lista nominal con fecha de corte al 1 de junio de 2006.

Participación electoral total y por sexo

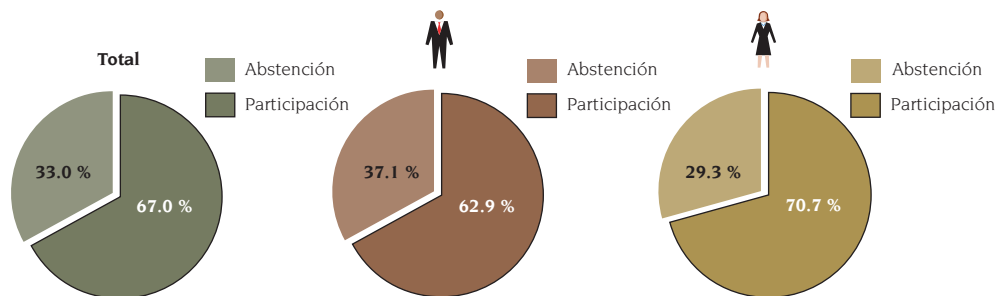

Fuente: Elaborado por la DEOYGE con base en información recopilada por los órganos desconcentrados del IEDF y DERFE-IFE, lista nominal con fecha de corte al 1 de junio de 2006.



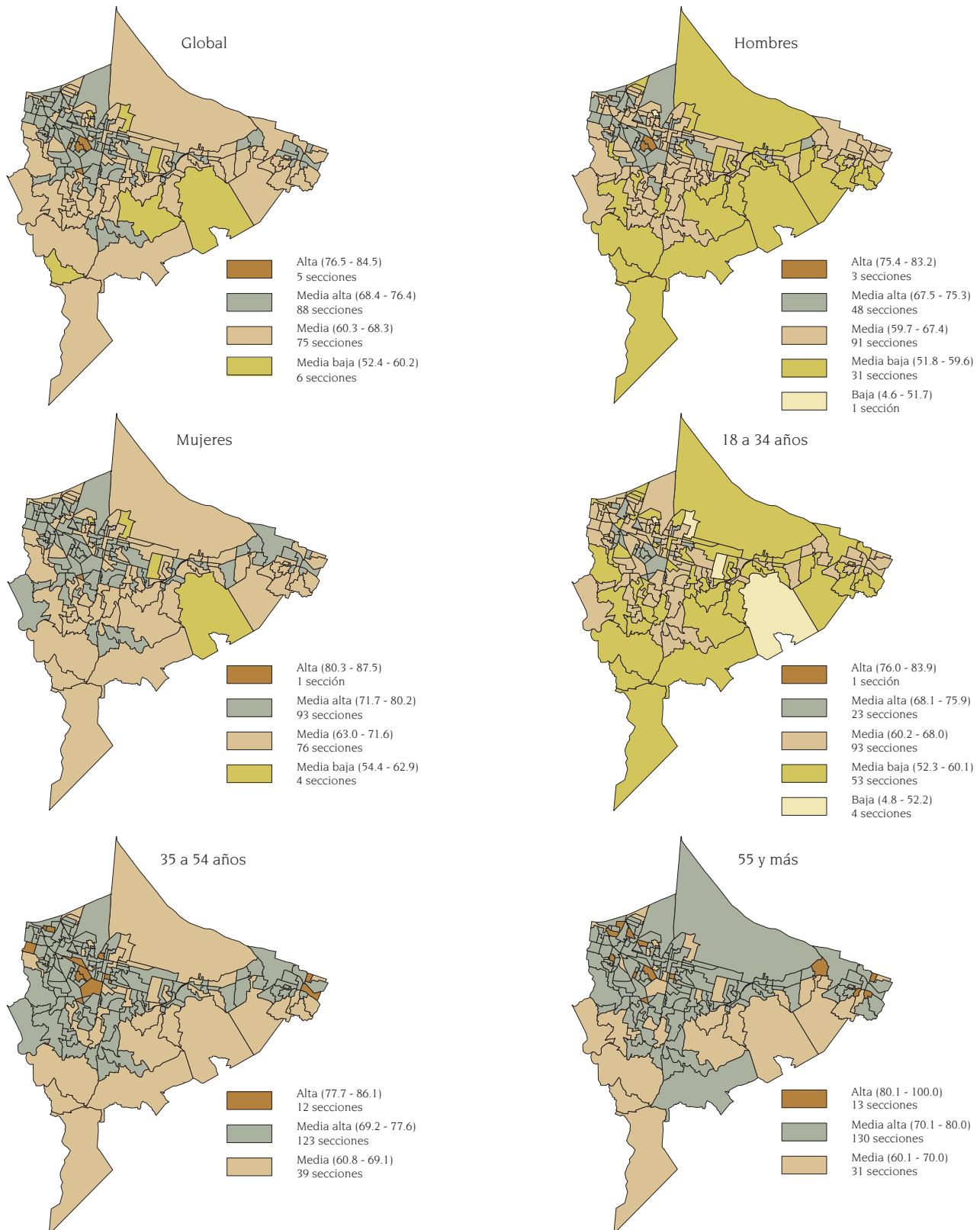

**Niveles de participación por sección electoral:
global, por sexo y grandes grupos de edad de los votantes**

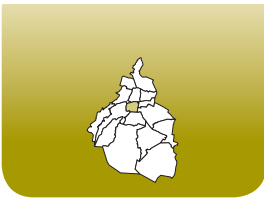

Fuente: Elaborado por la DEOyGE con base en información recopilada por los órganos desconcentrados del IEDF, abril de 2007.



Datos relevantes de los votantes por sexo

Total de votantes:	230 691	
		
Edad mediana:	42 años	45 años
Grupo de edad con mayor participación:	18 a 19 años	50 a 54 años
Total de votantes en dicho grupo:	3 326	12 753

Fuente: Elaborado por la DEOYGE con base en información recopilada por los órganos desconcentrados del IEDF y DERFE-IFE, lista nominal con fecha de corte al 1 de junio de 2006.

Densidad ciudadana promedio:	12 733
------------------------------	--------

Fuente: IEDF, Evolución estadística del padrón electoral y de la lista nominal por demarcación territorial de la Ciudad de México, Cuaderno electoral No. 11, primera edición, México, noviembre de 2006.

Participación por sexo y grupos de edad

■ Hombres registrados en la lista nominal ■ Mujeres registradas en la lista nominal
■ Votación de los hombres ■ Votación de las mujeres

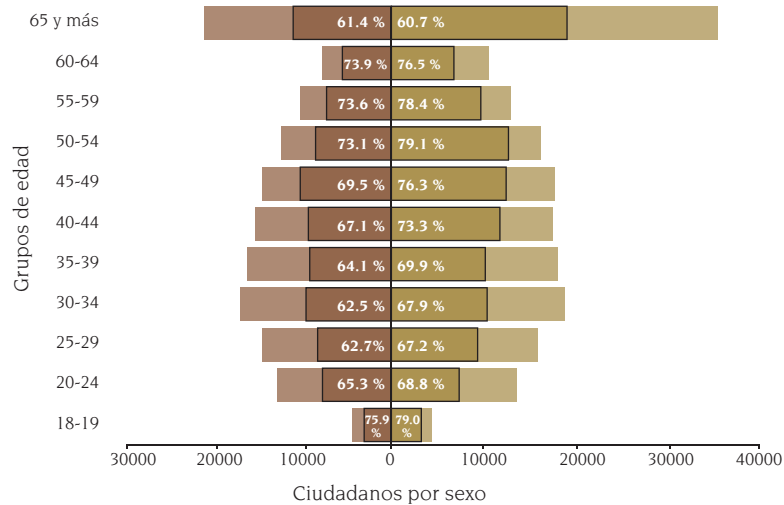

Fuente: Elaborado por la DEOYGE con base en información recopilada por los órganos desconcentrados del IEDF y DERFE-IFE, lista nominal con fecha de corte al 1 de junio de 2006.

Participación electoral total y por sexo

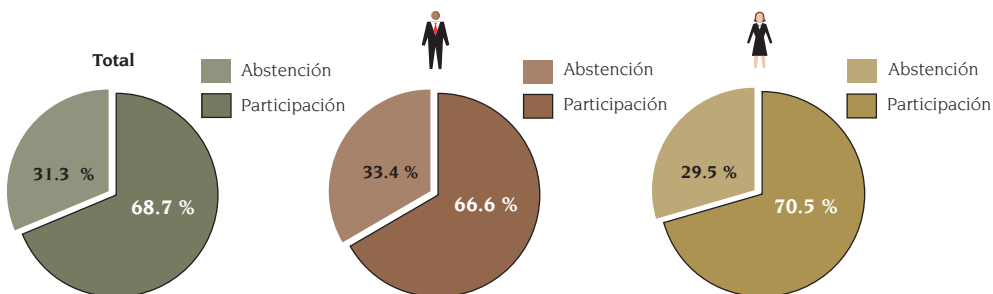

Fuente: Elaborado por la DEOYGE con base en información recopilada por los órganos desconcentrados del IEDF y DERFE-IFE, lista nominal con fecha de corte al 1 de junio de 2006.



Niveles de participación por sección electoral: global, por sexo y grandes grupos de edad de los votantes



Fuente: Elaborado por la DEOyGE con base en información recopilada por los órganos desconcentrados del IEDF, abril de 2007.



Datos relevantes de los votantes por sexo

Total de votantes:	302 836	
Edad mediana:	41 años	43 años
Grupo de edad con mayor participación:	60 a 64 años	50 a 54 años
Total de votantes en dicho grupo:	7 201	14 987

Fuente: Elaborado por la DEOyGE con base en información recopilada por los órganos desconcentrados del IEDF y DERFE-IFE, lista nominal con fecha de corte al 1 de junio de 2006.

Densidad ciudadana promedio:	14 738
------------------------------	--------

Fuente: IEDF, Evolución estadística del padrón electoral y de la lista nominal por demarcación territorial de la Ciudad de México, Cuaderno electoral No. 11, primera edición, México, noviembre de 2006.

Participación por sexo y grupos de edad

Hombres registrados en la lista nominal Mujeres registradas en la lista nominal
 Votación de los hombres Votación de las mujeres

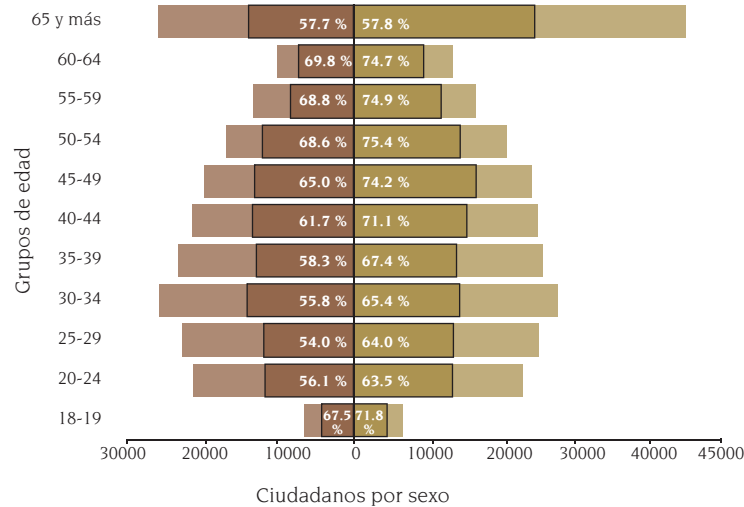

Fuente: Elaborado por la DEOyGE con base en información recopilada por los órganos desconcentrados del IEDF y DERFE-IFE, lista nominal con fecha de corte al 1 de junio de 2006.

Participación electoral total y por sexo

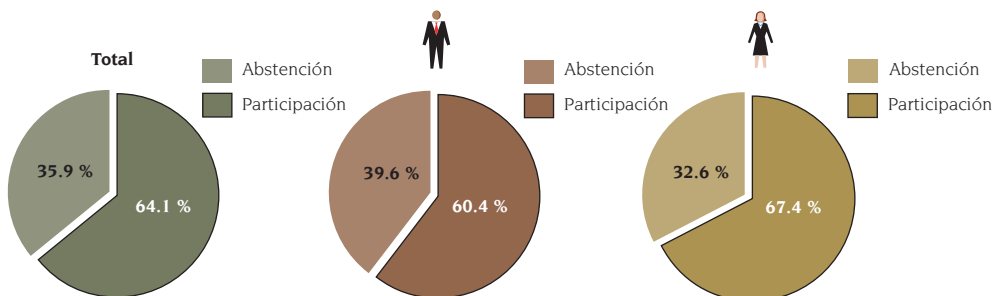

Fuente: Elaborado por la DEOyGE con base en información recopilada por los órganos desconcentrados del IEDF y DERFE-IFE, lista nominal con fecha de corte al 1 de junio de 2006.

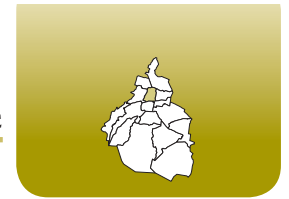

Niveles de participación por sección electoral: global, por sexo y grandes grupos de edad de los votantes

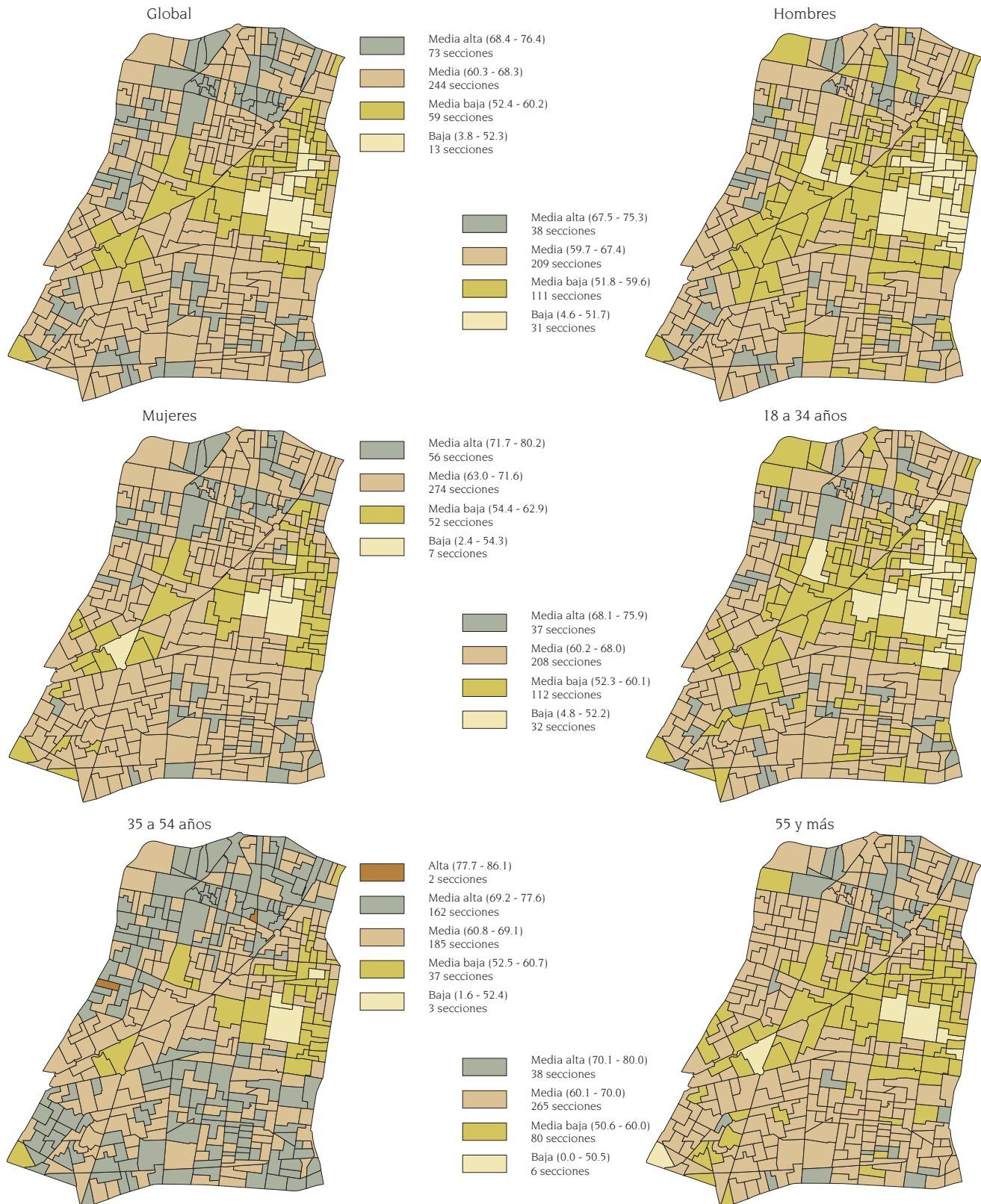

Fuente: Elaborado por la DEOyGE con base en información recopilada por los órganos desconcentrados del IEDF, abril de 2007.



Datos relevantes de los votantes por sexo

Total de votantes:	205 550	
Edad mediana:	41 años	43 años
Grupo de edad con mayor participación:	60 a 64 años	55 a 59 años
Total de votantes en dicho grupo:	4 909	8 218

Fuente: Elaborado por la DEOYGE con base en información recopilada por los órganos desconcentrados del IEDF y DERFE-IFE, lista nominal con fecha de corte al 1 de junio de 2006.

Densidad ciudadana promedio:	6 613
------------------------------	-------

Fuente: IEDF, Evolución estadística del padrón electoral y de la lista nominal por demarcación territorial de la Ciudad de México, Cuaderno electoral No. 11, primera edición, México, noviembre de 2006.

Participación por sexo y grupos de edad

■ Hombres registrados en la lista nominal
 ■ Mujeres registradas en la lista nominal
■ Votación de los hombres
 ■ Votación de las mujeres

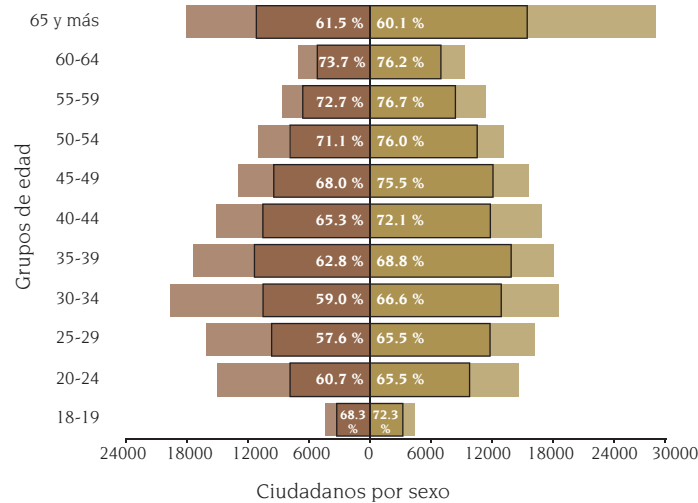

Fuente: Elaborado por la DEOYGE con base en información recopilada por los órganos desconcentrados del IEDF y DERFE-IFE, lista nominal con fecha de corte al 1 de junio de 2006.

Participación electoral total y por sexo

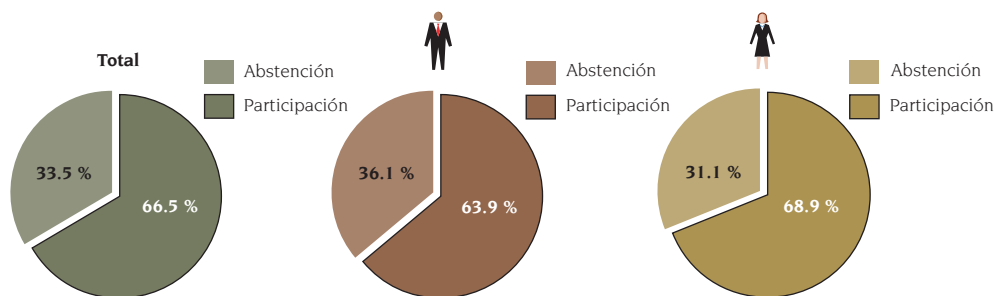

Fuente: Elaborado por la DEOYGE con base en información recopilada por los órganos desconcentrados del IEDF y DERFE-IFE, lista nominal con fecha de corte al 1 de junio de 2006.



Niveles de participación por sección electoral: global, por sexo y grandes grupos de edad de los votantes

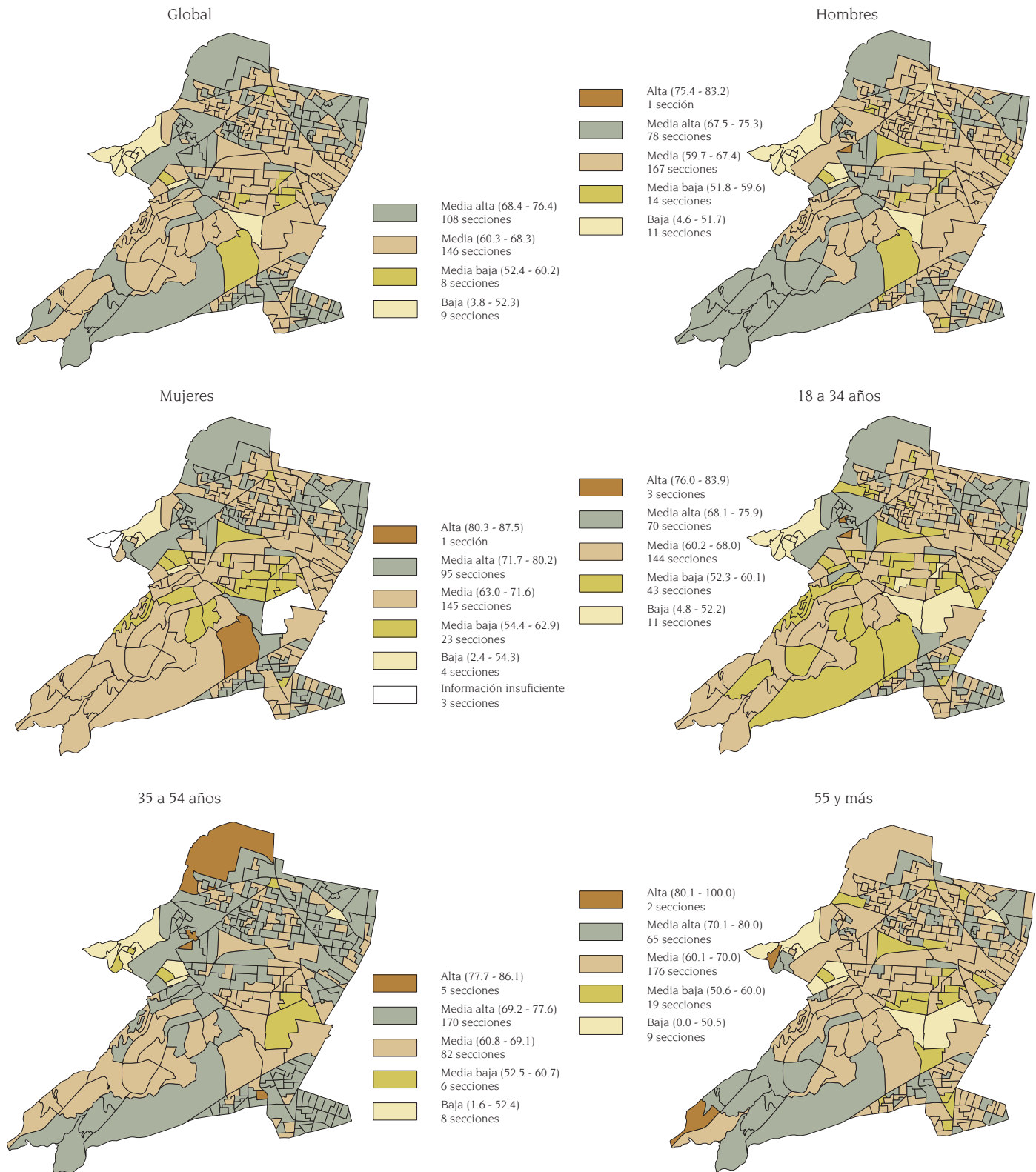

Fuente: Elaborado por la DEOyGE con base en información recopilada por los órganos desconcentrados del IEDF, abril de 2007.



Datos relevantes de los votantes por sexo

Total de votantes:	263 045	
Edad mediana:	41 años	43 años
Grupo de edad con mayor participación:	60 a 64 años	55 a 59 años
Total de votantes en dicho grupo:	5 666	9 618

Fuente: Elaborado por la DEOYGE con base en información recopilada por los órganos desconcentrados del IEDF y DERFE-IFE, lista nominal con fecha de corte al 1 de junio de 2006.

Densidad ciudadana promedio:	12 047
------------------------------	--------

Fuente: IEDF, Evolución estadística del padrón electoral y de la lista nominal por demarcación territorial de la Ciudad de México, Cuaderno electoral No. 11, primera edición, México, noviembre de 2006.

Participación por sexo y grupos de edad

■ Hombres registrados en la lista nominal ■ Mujeres registradas en la lista nominal
 ■ Votación de los hombres ■ Votación de las mujeres

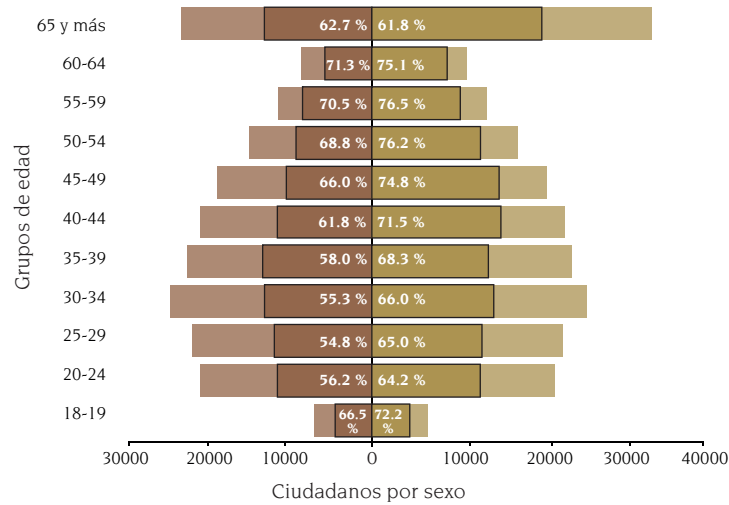

Fuente: Elaborado por la DEOYGE con base en información recopilada por los órganos desconcentrados del IEDF y DERFE-IFE, lista nominal con fecha de corte al 1 de junio de 2006.

Participación electoral total y por sexo

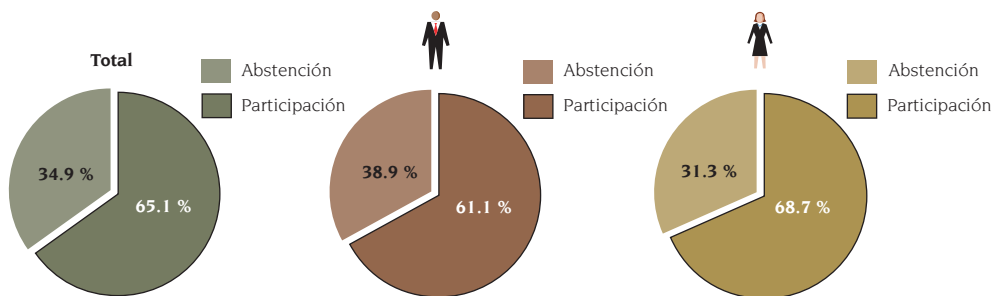

Fuente: Elaborado por la DEOYGE con base en información recopilada por los órganos desconcentrados del IEDF y DERFE-IFE, lista nominal con fecha de corte al 1 de junio de 2006.



Niveles de participación por sección electoral: global, por sexo y grandes grupos de edad de los votantes

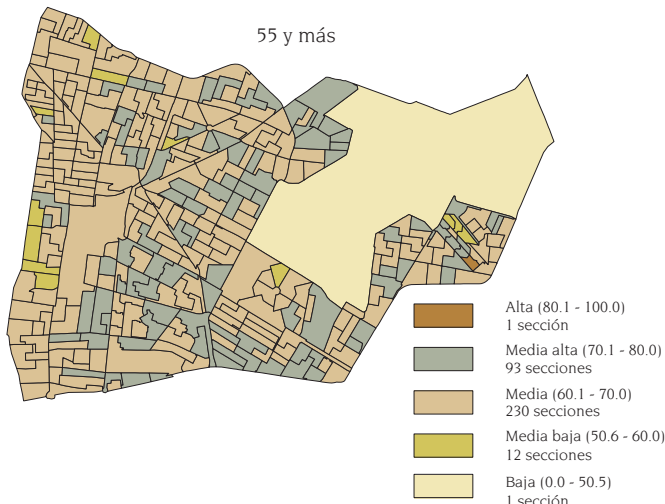
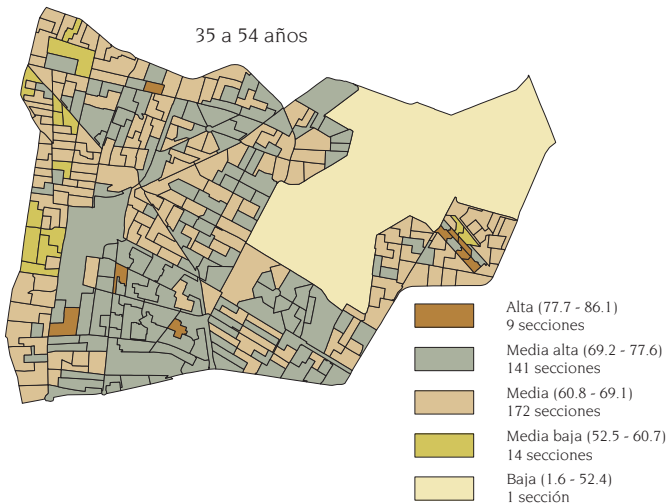
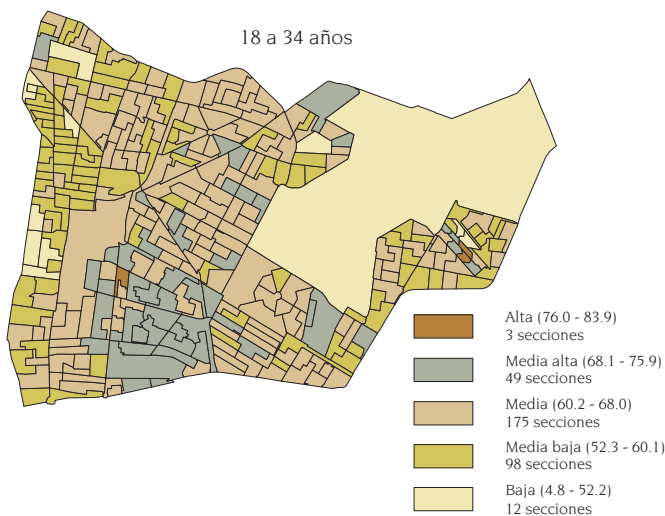
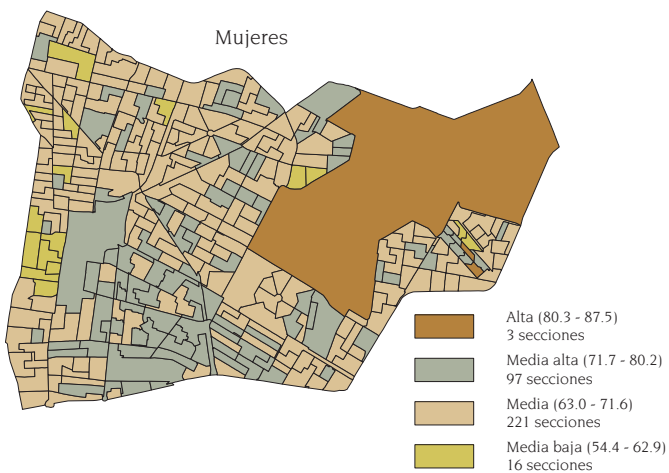
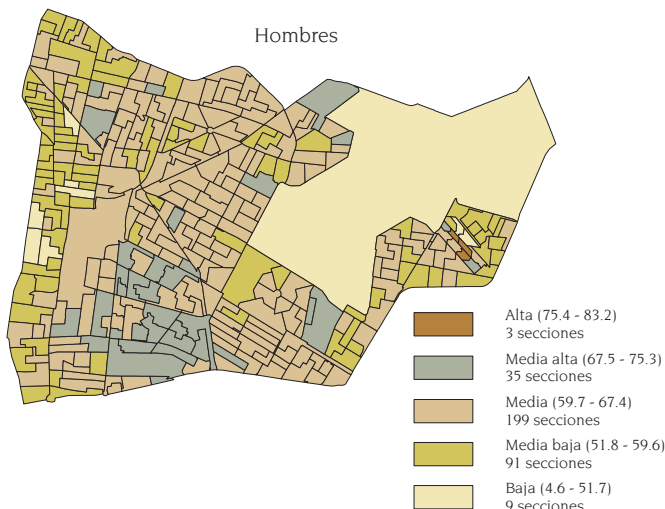
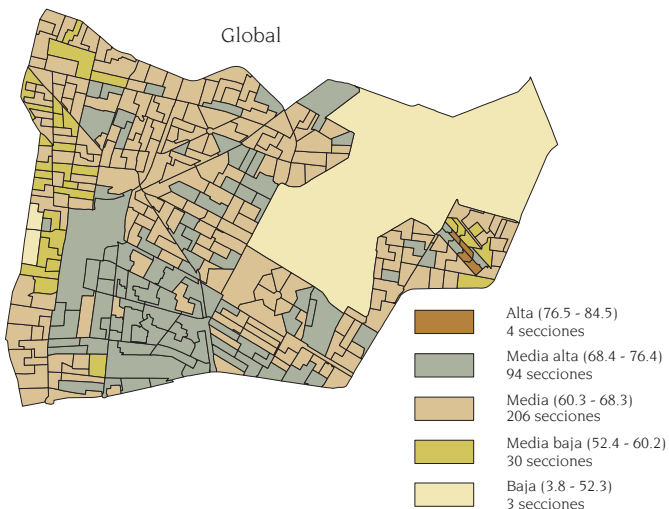

Fuente: Elaborado por la DEOyGE con base en información recopilada por los órganos desconcentrados del IEDF, abril de 2007.



Estadística

por distrito electoral

Capítulo III



Datos relevantes de los votantes por sexo

Total de votantes:	123 080	
Edad mediana:	38 años	37 años
Grupo de edad con mayor participación:	60 a 64 años	50 a 54 años
Total de votantes en dicho grupo:	2 575	4 903

Fuente: Elaborado por la DEOyGE con base en información recopilada por los órganos desconcentrados del IEDF y DERFE-IFE, lista nominal con fecha de corte al 1 de junio de 2006.

Nivel salarial predominante:	V de \$2 250 a \$5 999
Densidad ciudadana promedio:	9 229

Fuente: IEDF, Características de los 40 distritos electorales locales del Distrito Federal, tercera edición, México, mayo de 2006.

Participación por sexo y grupos de edad

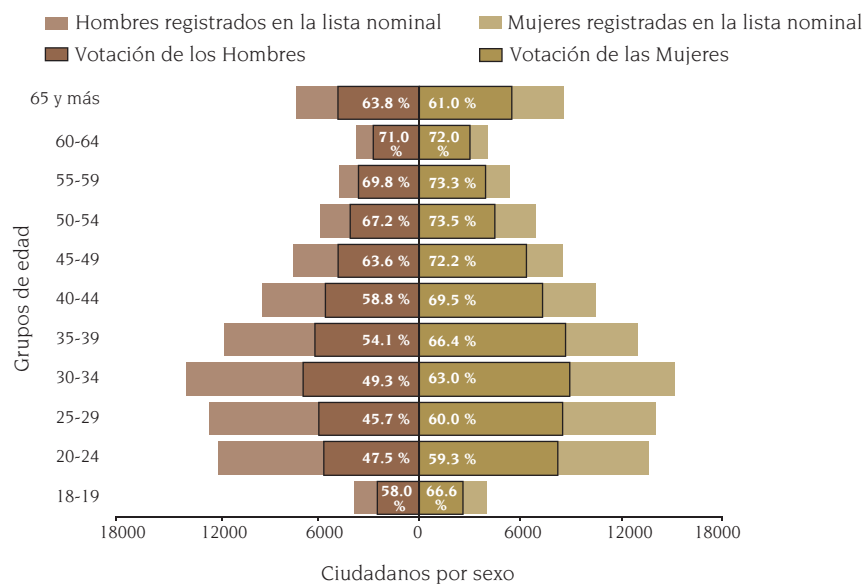

Fuente: Elaborado por la DEOyGE con base en información recopilada por los órganos desconcentrados del IEDF y DERFE-IFE, lista nominal con fecha de corte al 1 de junio de 2006.

Participación electoral total y por sexo

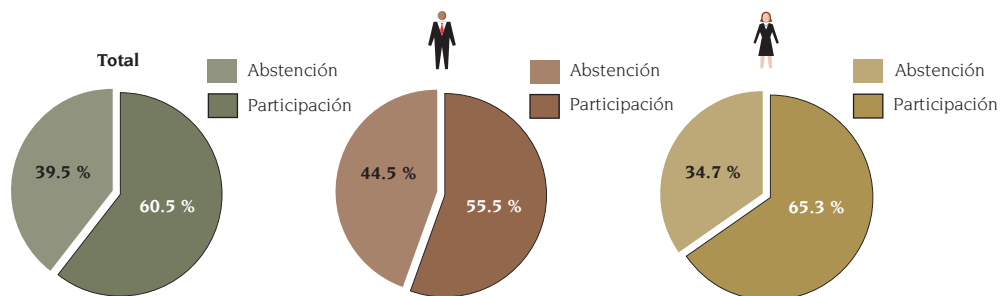

Fuente: Elaborado por la DEOyGE con base en información recopilada por los órganos desconcentrados del IEDF y DERFE-IFE, lista nominal con fecha de corte al 1 de junio de 2006.

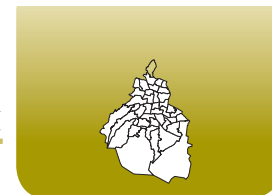

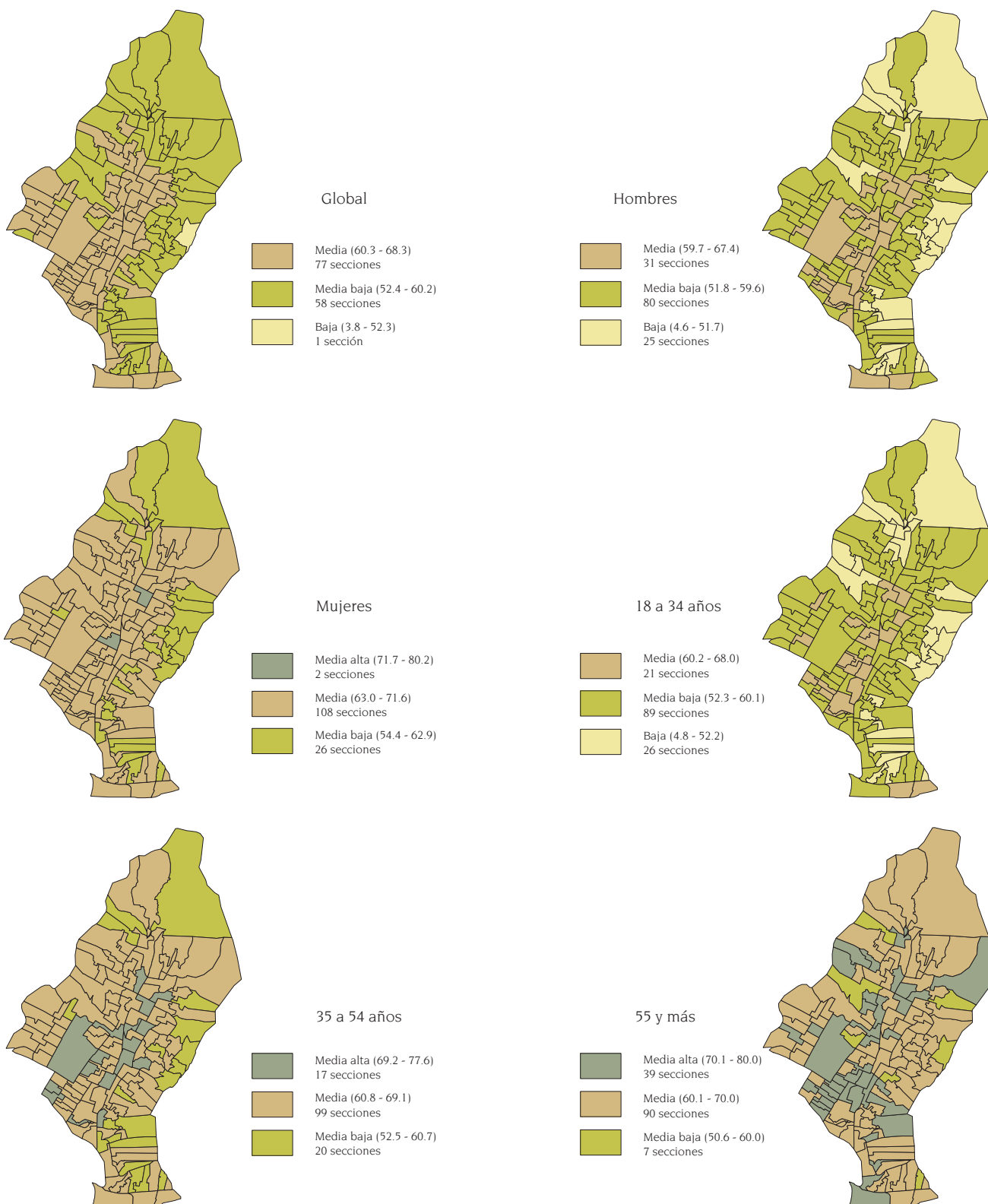

Niveles de participación por sección electoral: global, por sexo y grandes grupos de edad de los votantes



Fuente: Elaborado por la DEoYGE con base en información recopilada por los órganos desconcentrados del IEDF, abril de 2007.



Datos relevantes de los votantes por sexo

Total de votantes:	118 092	
		
Edad mediana:	41 años	42 años
Grupo de edad con mayor participación:	60 a 64 años	55 a 59 años
Total de votantes en dicho grupo:	2 911	4 821

Fuente: Elaborado por la DEOYGE con base en información recopilada por los órganos desconcentrados del IEDF y DERFE-IFE, lista nominal con fecha de corte al 1 de junio de 2006.

Nivel salarial predominante:	III de \$10 000 a \$29 999
Densidad ciudadana promedio:	8 962

Fuente: IEDF, Características de los 40 distritos electorales locales del Distrito Federal, tercera edición, México, mayo de 2006.

Participación por sexo y grupos de edad

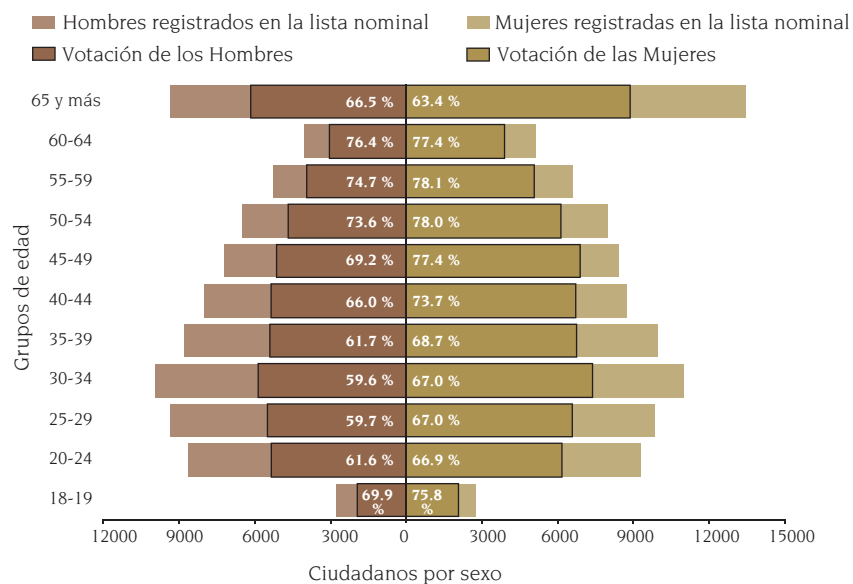

Fuente: Elaborado por la DEOYGE con base en información recopilada por los órganos desconcentrados del IEDF y DERFE-IFE, lista nominal con fecha de corte al 1 de junio de 2006.

Participación electoral total y por sexo

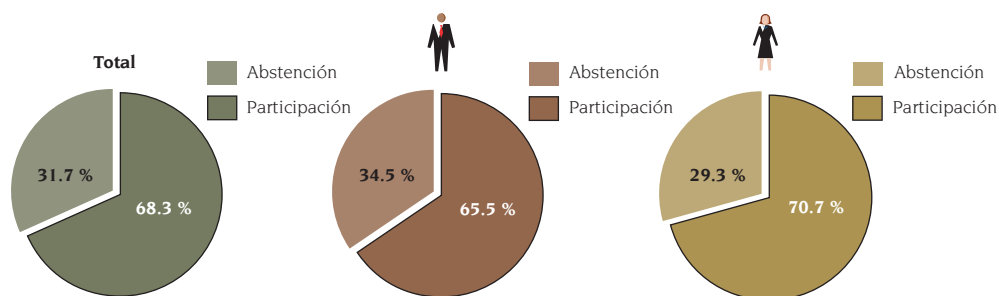

Fuente: Elaborado por la DEOYGE con base en información recopilada por los órganos desconcentrados del IEDF y DERFE-IFE, lista nominal con fecha de corte al 1 de junio de 2006.



**Niveles de participación por sección electoral:
global, por sexo y grandes grupos de edad de los votantes**



Fuente: Elaborado por la DEOYGE con base en información recopilada por los órganos desconcentrados del IEDF, abril de 2007.



Datos relevantes de los votantes por sexo

Total de votantes:	139 954	
Edad mediana:	40 años	41 años
Grupo de edad con mayor participación:	60 a 64 años	50 a 54, 55 a 59 y 60 a 64 años
Total de votantes en dicho grupo:	3 422	6 198, 5 165 y 4 163

Fuente: Elaborado por la DEOYGE con base en información recopilada por los órganos desconcentrados del IEDF y DERFE-IFE, lista nominal con fecha de corte al 1 de junio de 2006.

Nivel salarial predominante:	III de \$10 000 a \$29 999
Densidad ciudadana promedio:	14 528

Fuente: IEDF, Características de los 40 distritos electorales locales del Distrito Federal, tercera edición, México, mayo de 2006.

Participación por sexo y grupos de edad

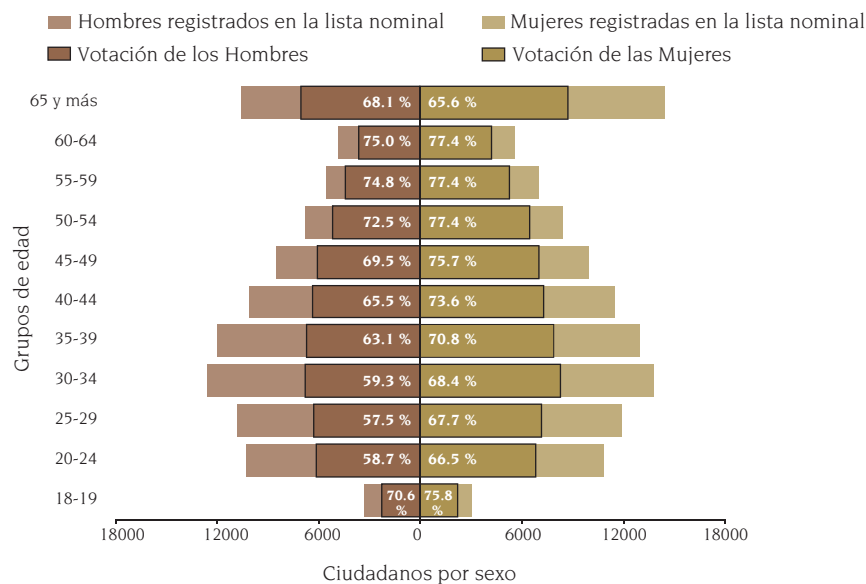

Fuente: Elaborado por la DEOYGE con base en información recopilada por los órganos desconcentrados del IEDF y DERFE-IFE, lista nominal con fecha de corte al 1 de junio de 2006.

Participación electoral total y por sexo

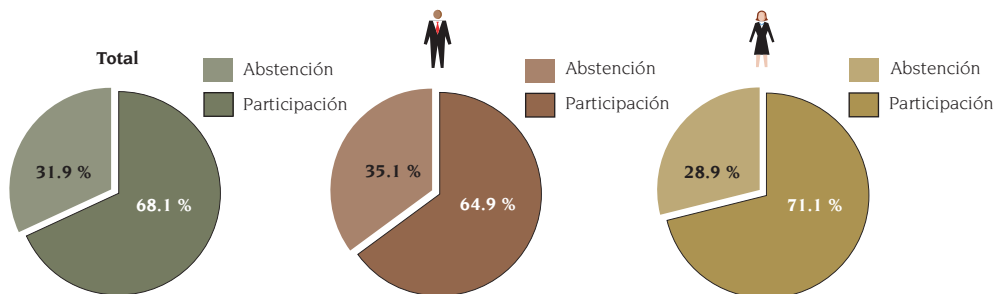

Fuente: Elaborado por la DEOYGE con base en información recopilada por los órganos desconcentrados del IEDF y DERFE-IFE, lista nominal con fecha de corte al 1 de junio de 2006.





**Niveles de participación por sección electoral:
global, por sexo y grandes grupos de edad de los votantes**



Fuente: Elaborado por la DEOYGE con base en información recopilada por los órganos desconcentrados del IEDF, abril de 2007.



Datos relevantes de los votantes por sexo

Total de votantes:	111 281	
		
Edad mediana:	41 años	41 años
Grupo de edad con mayor participación:	60 a 64 años	50 a 54 años
Total de votantes en dicho grupo:	2 466	4 919

Fuente: Elaborado por la DEOyGE con base en información recopilada por los órganos desconcentrados del IEDF y DERFE-IFE, lista nominal con fecha de corte al 1 de junio de 2006.

Nivel salarial predominante:	IV de \$6 000 a \$9 999
Densidad ciudadana promedio:	16 652

Fuente: IEDF, *Características de los 40 distritos electorales locales del Distrito Federal*, tercera edición, México, mayo de 2006.

Participación por sexo y grupos de edad

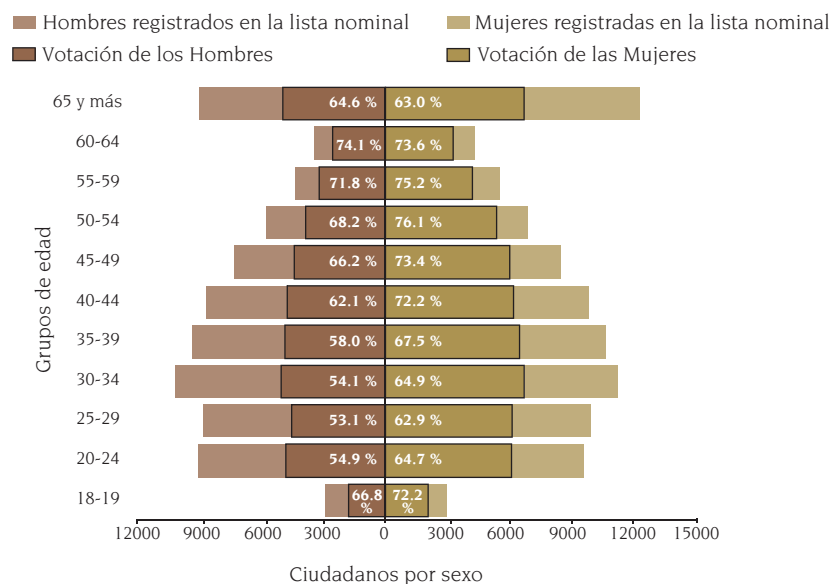

Fuente: Elaborado por la DEOyGE con base en información recopilada por los órganos desconcentrados del IEDF y DERFE-IFE, lista nominal con fecha de corte al 1 de junio de 2006.

Participación electoral total y por sexo

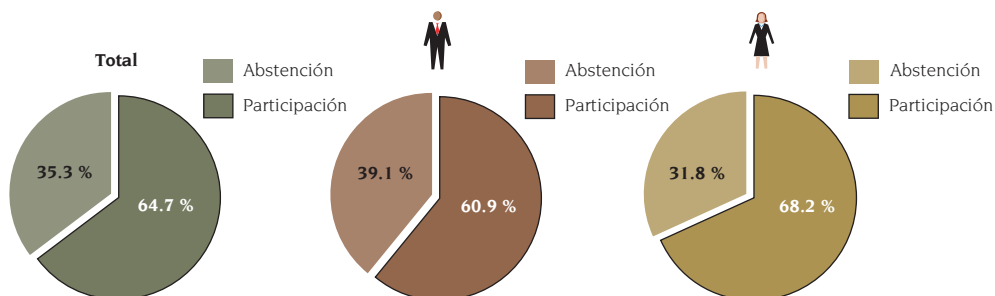

Fuente: Elaborado por la DEOyGE con base en información recopilada por los órganos desconcentrados del IEDF y DERFE-IFE, lista nominal con fecha de corte al 1 de junio de 2006.



**Niveles de participación por sección electoral:
global, por sexo y grandes grupos de edad de los votantes**

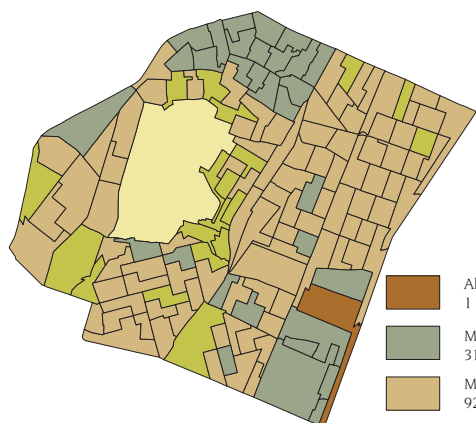

Global

Alta (76.5 - 84.5)	1 sección
Media alta (68.4 - 76.4)	31 secciones
Media (60.3 - 68.3)	92 secciones
Media baja (52.4 - 60.2)	19 secciones
Baja (3.8 - 52.3)	1 sección

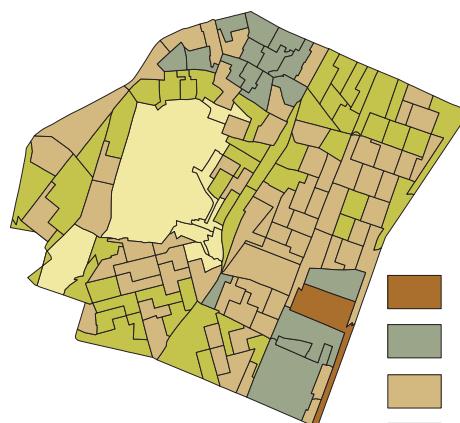

Hombres

Alta (75.4 - 83.2)	1 sección
Media alta (67.5 - 75.3)	17 secciones
Media (59.7 - 67.4)	69 secciones
Media baja (51.8 - 59.6)	49 secciones
Baja (4.6 - 51.7)	8 secciones

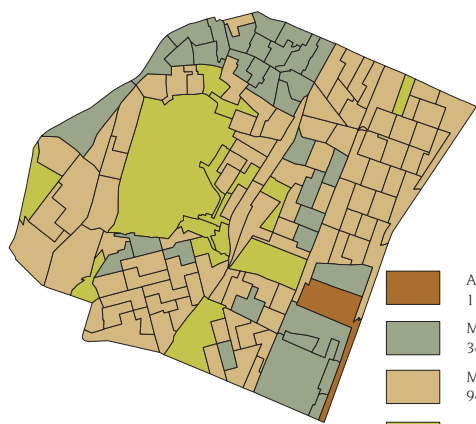

Mujeres

Alta (80.3 - 87.5)	1 sección
Media alta (71.7 - 80.2)	34 secciones
Media (63.0 - 71.6)	94 secciones
Media baja (54.4 - 62.9)	15 secciones

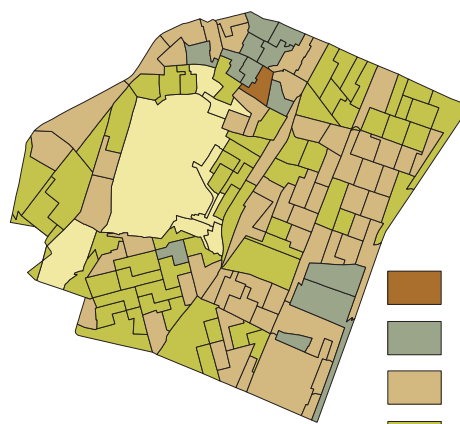

18 a 34 años

Alta (76.0 - 83.9)	1 sección
Media alta (68.1 - 75.9)	12 secciones
Media (60.2 - 68.0)	61 secciones
Media baja (52.3 - 60.1)	62 secciones
Baja (4.8 - 52.2)	8 secciones

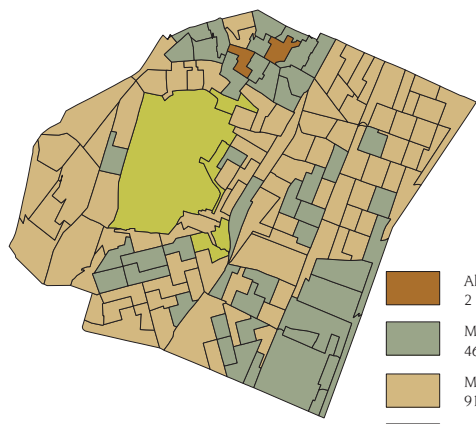

35 a 54 años

Alta (77.7 - 86.1)	2 secciones
Media alta (69.2 - 77.6)	46 secciones
Media (60.8 - 69.1)	91 secciones
Media baja (52.5 - 60.7)	5 secciones

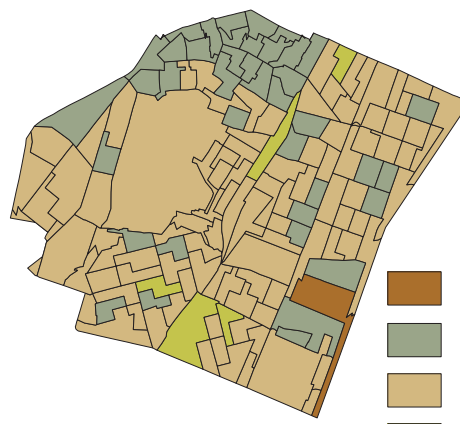



55 y más

Alta (80.1 - 100.0)	1 sección
Media alta (70.1 - 80.0)	40 secciones
Media (60.1 - 70.0)	98 secciones
Media baja (50.6 - 60.0)	5 secciones

Fuente: Elaborado por la DEOYGE con base en información recopilada por los órganos desconcentrados del IEDF, abril de 2007.



Datos relevantes de los votantes por sexo

Total de votantes:	126 150	
		
Edad mediana:	41 años	42 años
Grupo de edad con mayor participación:	60 a 64 años	50 a 54 años
Total de votantes en dicho grupo:	2 768	5 716

Fuente: Elaborado por la DEOyGE con base en información recopilada por los órganos desconcentrados del IEDF y DERFE-IFE, lista nominal con fecha de corte al 1 de junio de 2006.

Nivel salarial predominante:	IV de \$6 000 a \$9 999
Densidad ciudadana promedio:	9 790

Fuente: IEDF, *Características de los 40 distritos electorales locales del Distrito Federal*, tercera edición, México, mayo de 2006.

Participación por sexo y grupos de edad

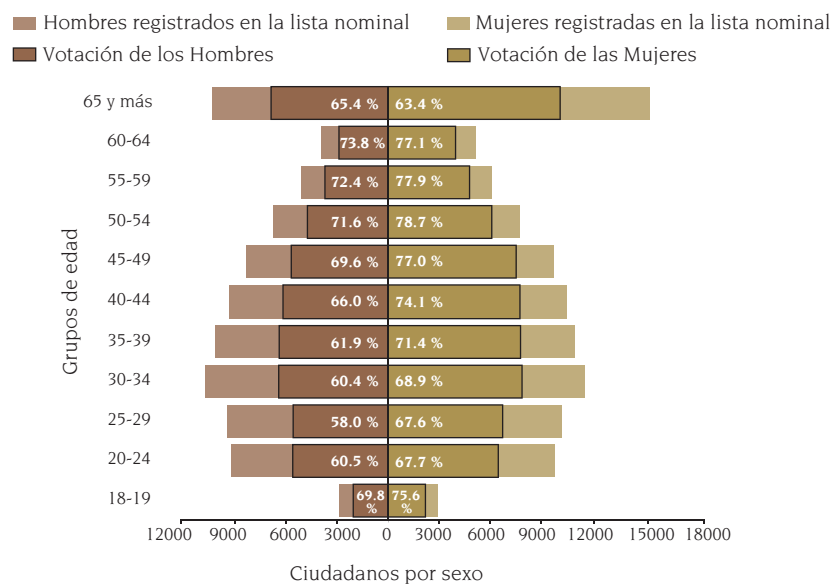

Fuente: Elaborado por la DEOyGE con base en información recopilada por los órganos desconcentrados del IEDF y DERFE-IFE, lista nominal con fecha de corte al 1 de junio de 2006.

Participación electoral total y por sexo

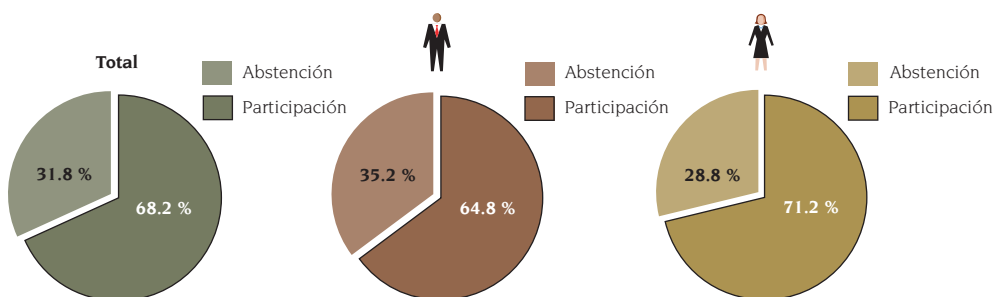

Fuente: Elaborado por la DEOyGE con base en información recopilada por los órganos desconcentrados del IEDF y DERFE-IFE, lista nominal con fecha de corte al 1 de junio de 2006.



Niveles de participación por sección electoral: global, por sexo y grandes grupos de edad de los votantes

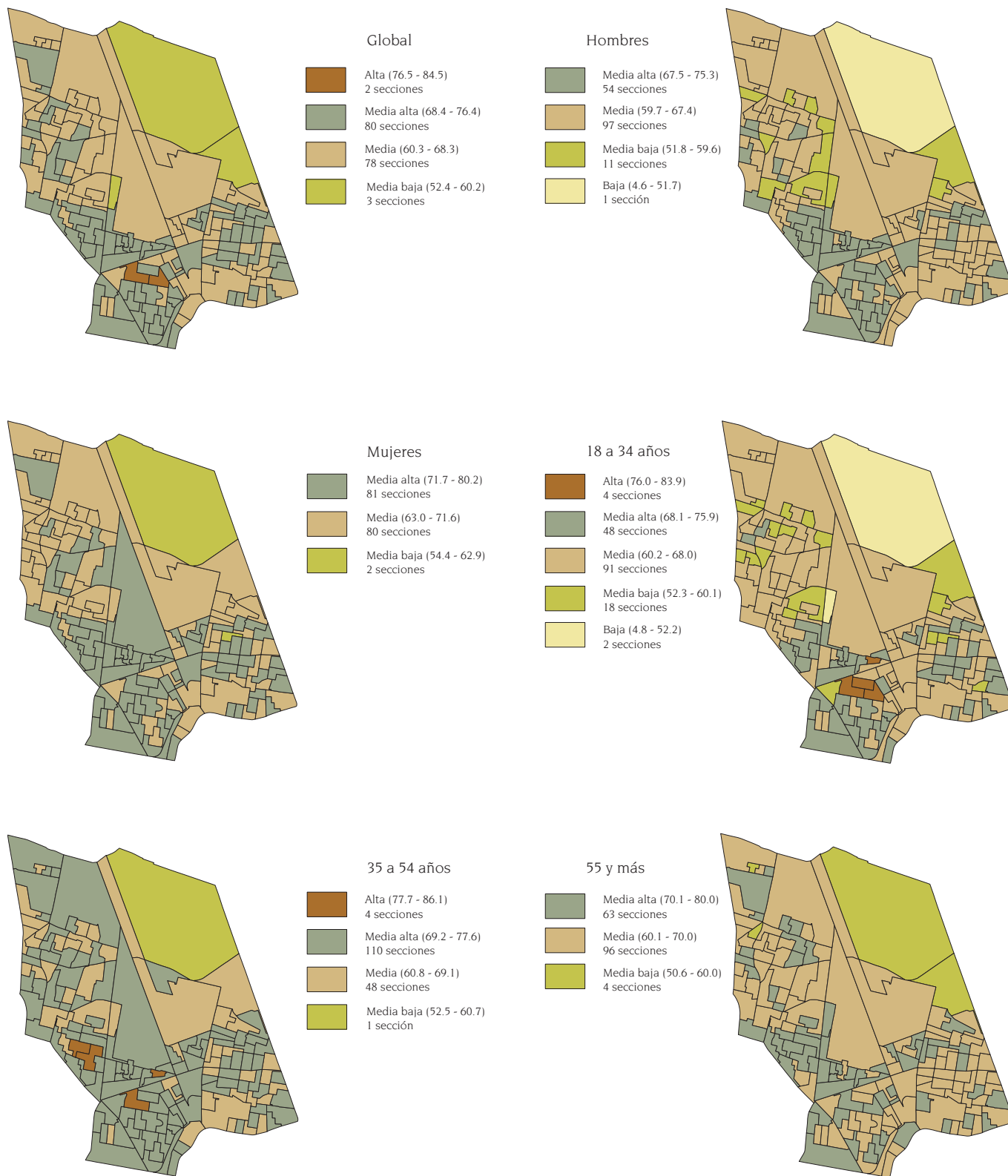

Fuente: Elaborado por la DEOYGE con base en información recopilada por los órganos desconcentrados del IEDF, abril de 2007.



Datos relevantes de los votantes por sexo

Total de votantes:	99 182	
Edad mediana:	40 años	40 años
Grupo de edad con mayor participación:	60 a 64 años	55 a 59 años
Total de votantes en dicho grupo:	2 131	3 103

Fuente: Elaborado por la DEOYGE con base en información recopilada por los órganos desconcentrados del IEDF y DERFE-IFE, lista nominal con fecha de corte al 1 de junio de 2006.

Nivel salarial predominante:	IV de \$6 000 a \$9 999
Densidad ciudadana promedio:	20 509

Fuente: IEDF, Características de los 40 distritos electorales locales del Distrito Federal, tercera edición, México, mayo de 2006.

Participación por sexo y grupos de edad

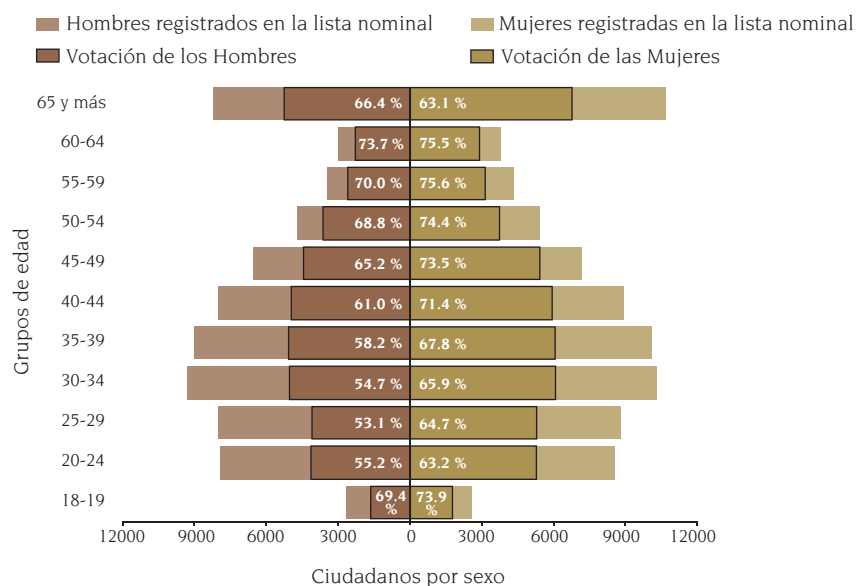

Fuente: Elaborado por la DEOYGE con base en información recopilada por los órganos desconcentrados del IEDF y DERFE-IFE, lista nominal con fecha de corte al 1 de junio de 2006.

Participación electoral total y por sexo

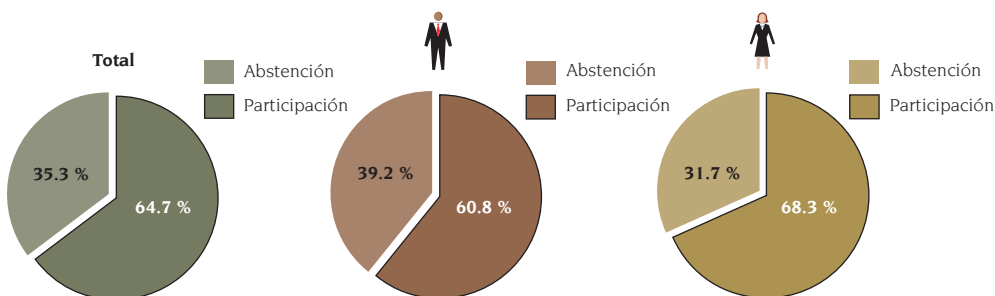

Fuente: Elaborado por la DEOYGE con base en información recopilada por los órganos desconcentrados del IEDF y DERFE-IFE, lista nominal con fecha de corte al 1 de junio de 2006.



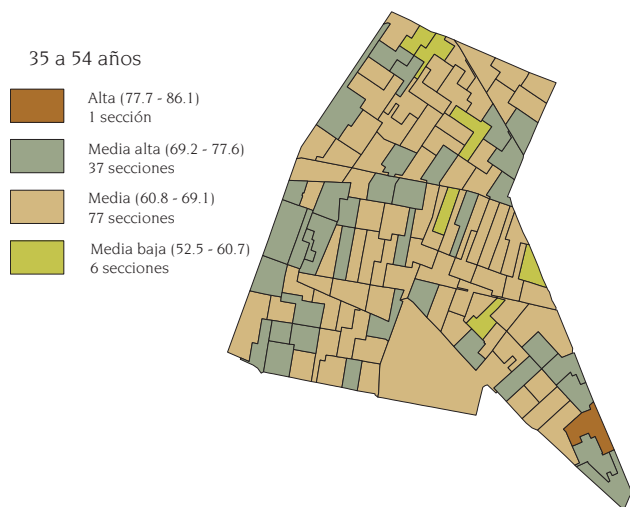
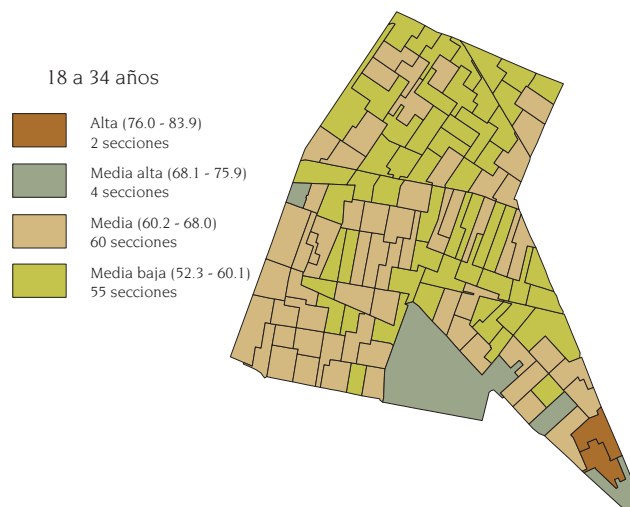
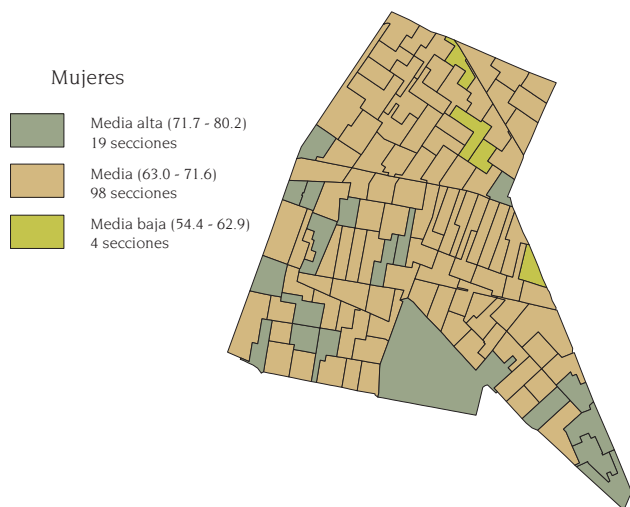
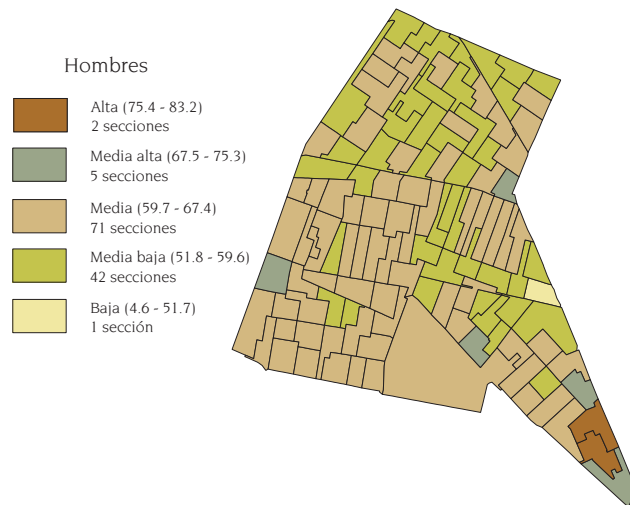
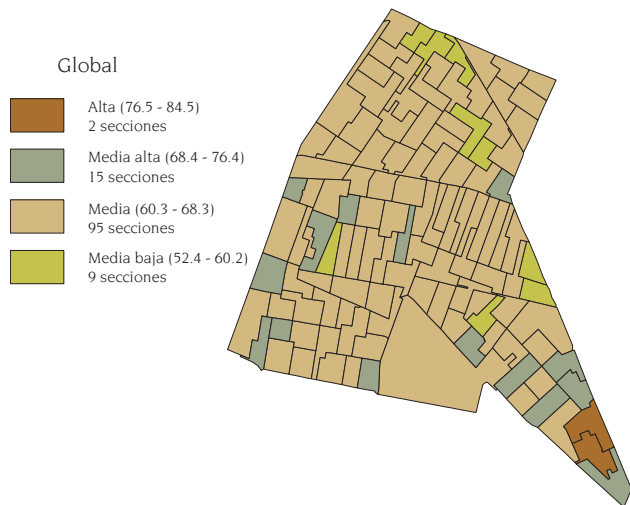

Niveles de participación por sección electoral: global, por sexo y grandes grupos de edad de los votantes



Fuente: Elaborado por la DEOYGE con base en información recopilada por los órganos desconcentrados del IEDF, abril de 2007.



Datos relevantes de los votantes por sexo

Total de votantes:	108 315	
		
Edad mediana:	42 años	43 años
Grupo de edad con mayor participación:	60 a 64 años	55 a 59 años
Total de votantes en dicho grupo:	2 559	4 337

Fuente: Elaborado por la DEOyGE con base en información recopilada por los órganos desconcentrados del IEDF y DERFE-IFE, lista nominal con fecha de corte al 1 de junio de 2006.

Nivel salarial predominante:	III de \$10 000 a \$29 999
Densidad ciudadana promedio:	12 605

Fuente: IEDF, *Características de los 40 distritos electorales locales del Distrito Federal*, tercera edición, México, mayo de 2006.

Participación por sexo y grupos de edad

■ Hombres registrados en la lista nominal
 ■ Mujeres registradas en la lista nominal
■ Votación de los Hombres
 ■ Votación de las Mujeres

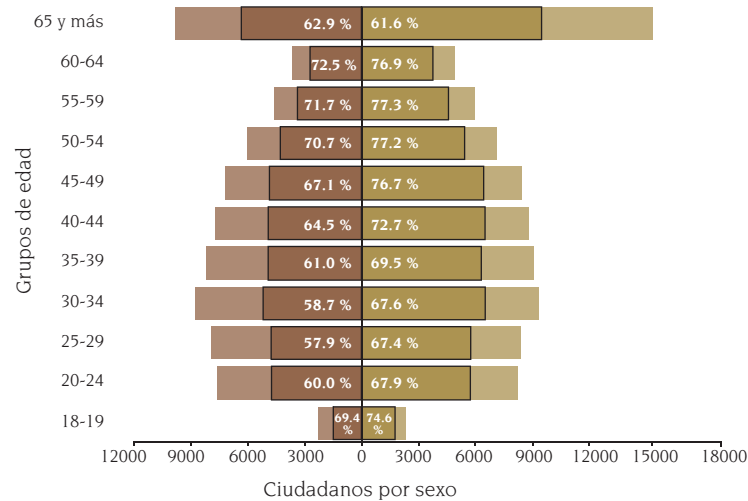

Fuente: Elaborado por la DEOyGE con base en información recopilada por los órganos desconcentrados del IEDF y DERFE-IFE, lista nominal con fecha de corte al 1 de junio de 2006.

Participación electoral total y por sexo

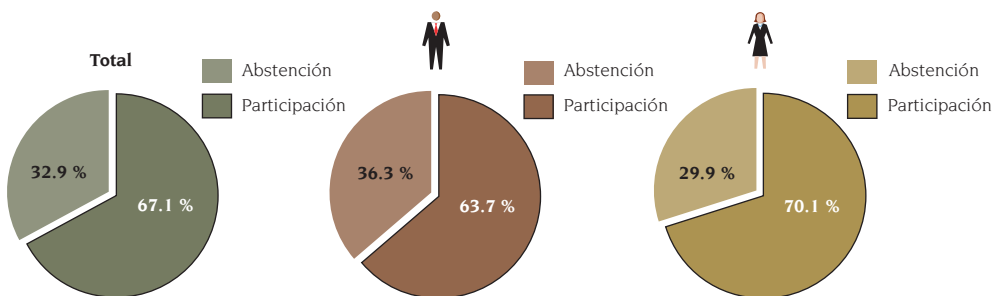

Fuente: Elaborado por la DEOyGE con base en información recopilada por los órganos desconcentrados del IEDF y DERFE-IFE, lista nominal con fecha de corte al 1 de junio de 2006.



Niveles de participación por sección electoral: global, por sexo y grandes grupos de edad de los votantes

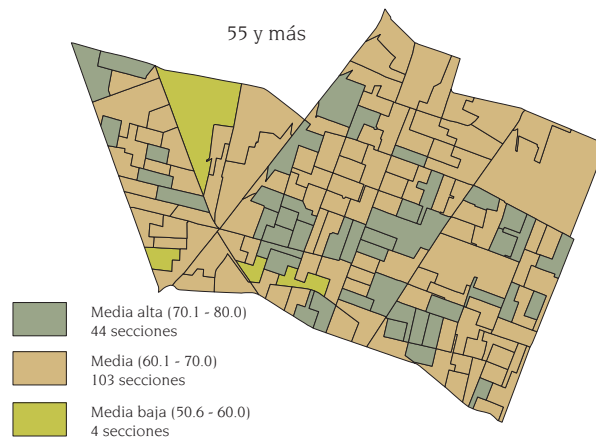
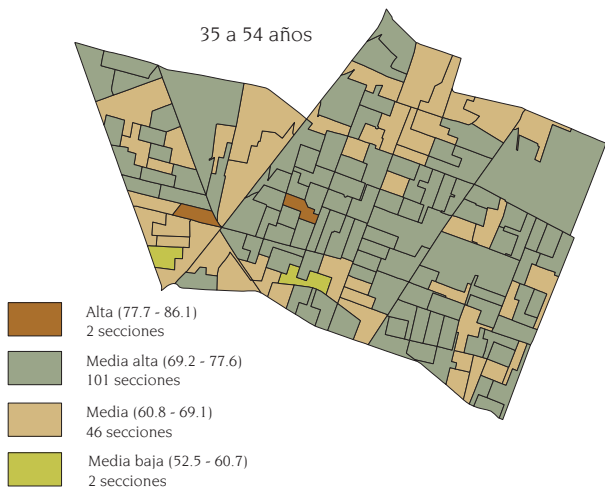
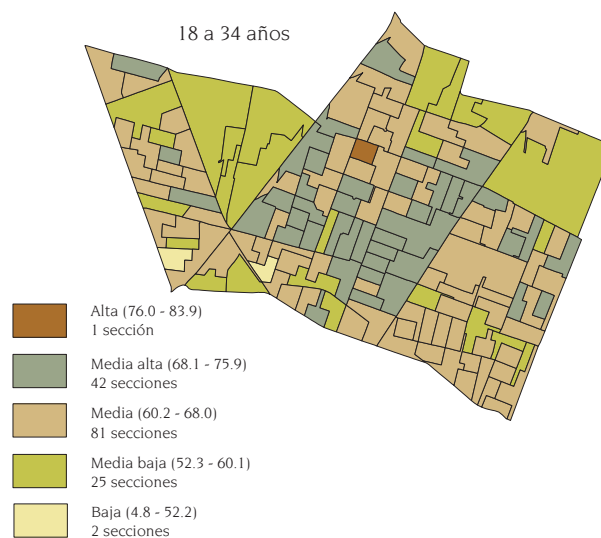
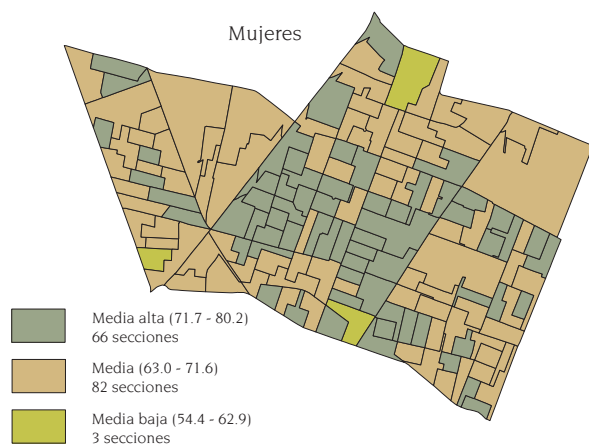
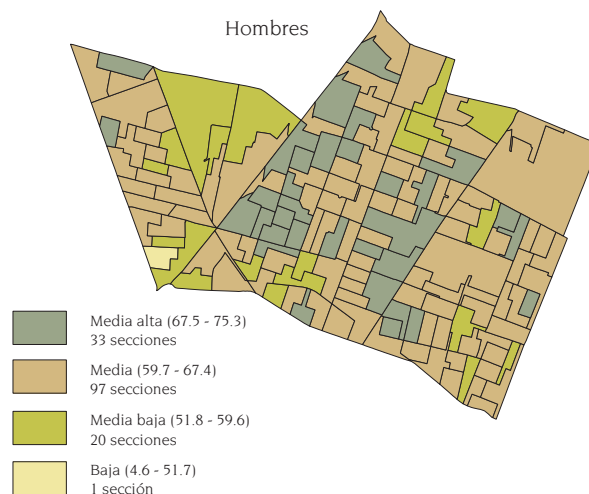
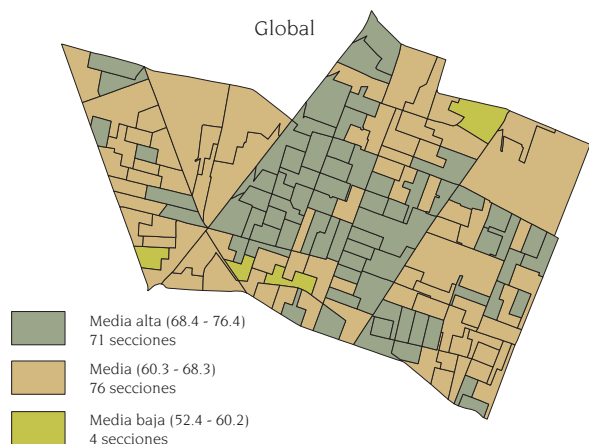

Fuente: Elaborado por la DEOYGE con base en información recopilada por los órganos desconcentrados del IEDF, abril de 2007.



Datos relevantes de los votantes por sexo

Total de votantes:	119 523	
Edad mediana:	41 años	42 años
Grupo de edad con mayor participación:	60 a 64 años	55 a 59 años
Total de votantes en dicho grupo:	2 855	4 194

Fuente: Elaborado por la DEOyGE con base en información recopilada por los órganos desconcentrados del IEDF y DERFE-IFE, lista nominal con fecha de corte al 1 de junio de 2006.

Nivel salarial predominante:	III de \$10 000 a \$29 999
Densidad ciudadana promedio:	12 499

Fuente: IEDF, Características de los 40 distritos electorales locales del Distrito Federal, tercera edición, México, mayo de 2006.

Participación por sexo y grupos de edad

■ Hombres registrados en la lista nominal ■ Mujeres registradas en la lista nominal
 ■ Votación de los Hombres ■ Votación de las Mujeres

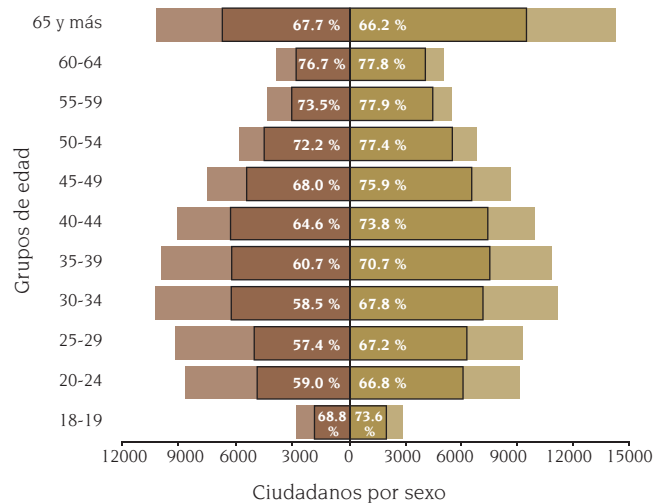

Fuente: Elaborado por la DEOyGE con base en información recopilada por los órganos desconcentrados del IEDF y DERFE-IFE, lista nominal con fecha de corte al 1 de junio de 2006.

Participación electoral total y por sexo

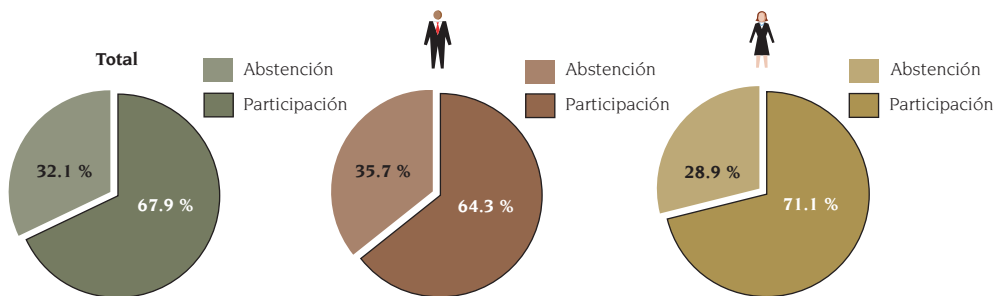

Fuente: Elaborado por la DEOyGE con base en información recopilada por los órganos desconcentrados del IEDF y DERFE-IFE, lista nominal con fecha de corte al 1 de junio de 2006.



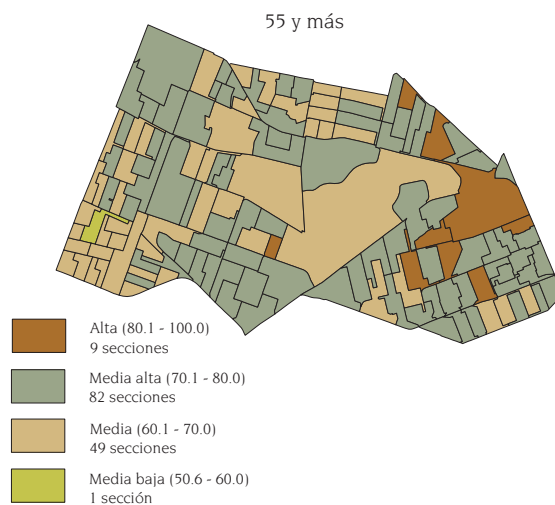
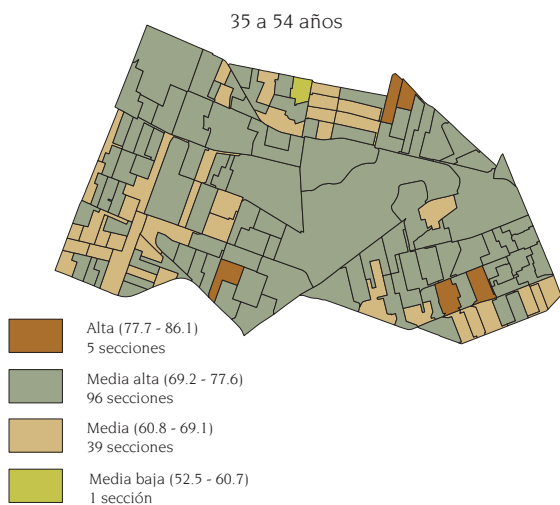
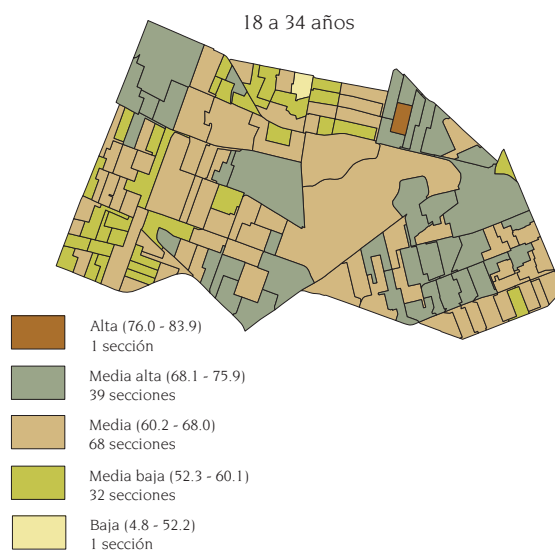
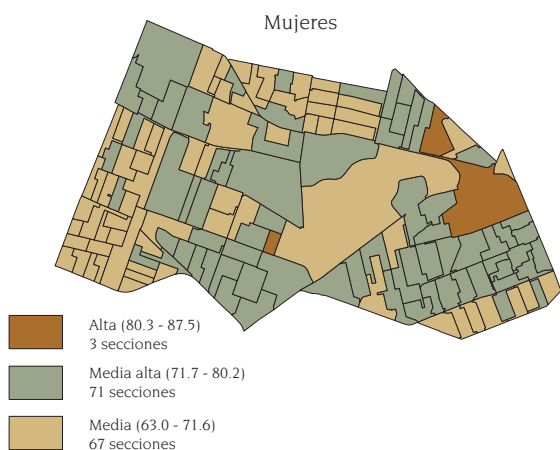
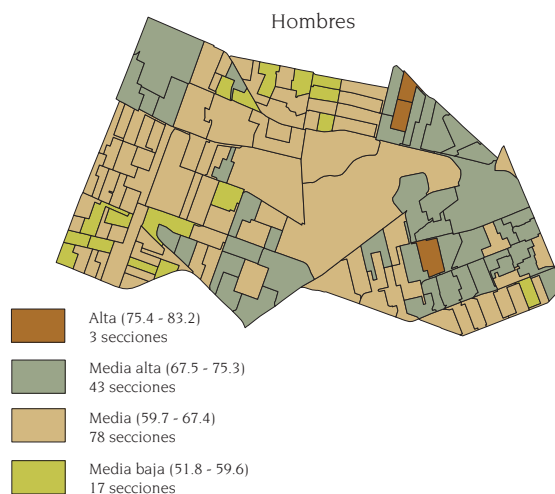
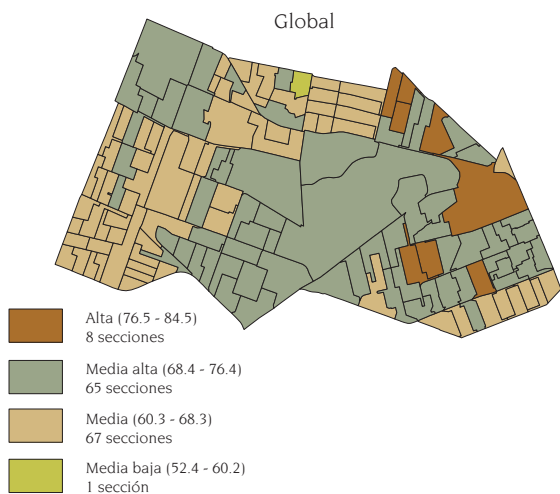

**Niveles de participación por sección electoral:
global, por sexo y grandes grupos de edad de los votantes**



Fuente: Elaborado por la DEOYGE con base en información recopilada por los órganos desconcentrados del IEDF, abril de 2007.



Datos relevantes de los votantes por sexo

Total de votantes:	121 886	
		
Edad mediana:	41 años	42 años
Grupo de edad con mayor participación:	55 a 59 años	55 a 59 y 60 a 64 años
Total de votantes en dicho grupo:	3 430	4 647 y 3 672

Fuente: Elaborado por la DEOYGE con base en información recopilada por los órganos desconcentrados del IEDF y DERFE-IFE, lista nominal con fecha de corte al 1 de junio de 2006.

Nivel salarial predominante:	III de \$10 000 a \$29 999
Densidad ciudadana promedio:	9 259

Fuente: IEDF, Características de los 40 distritos electorales locales del Distrito Federal, tercera edición, México, mayo de 2006.

Participación por sexo y grupos de edad

■ Hombres registrados en la lista nominal ■ Mujeres registradas en la lista nominal
■ Votación de los Hombres ■ Votación de las Mujeres

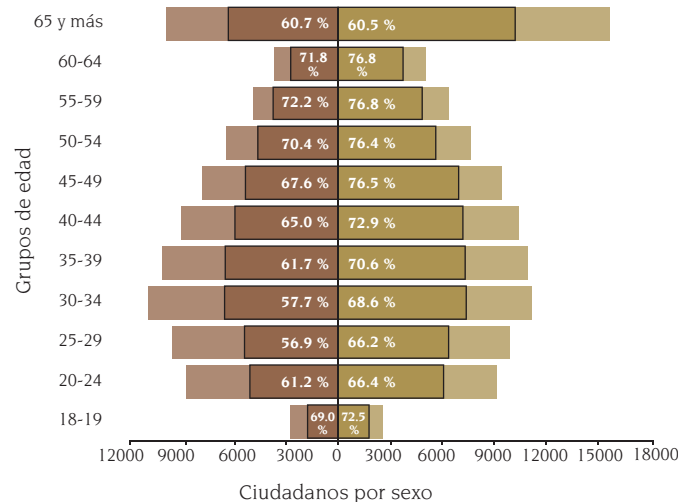

Fuente: Elaborado por la DEOYGE con base en información recopilada por los órganos desconcentrados del IEDF y DERFE-IFE, lista nominal con fecha de corte al 1 de junio de 2006.

Participación electoral total y por sexo

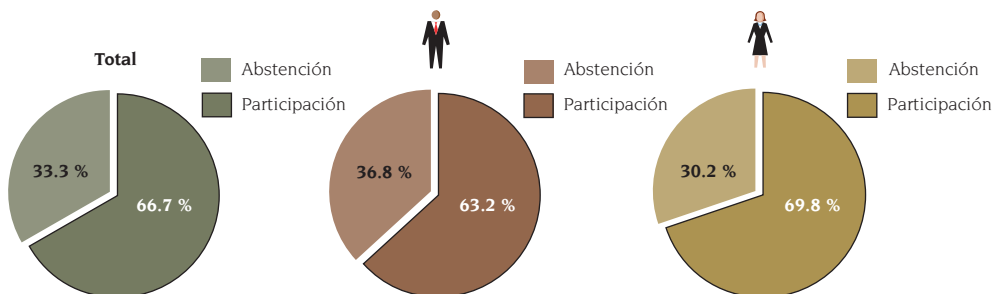

Fuente: Elaborado por la DEOYGE con base en información recopilada por los órganos desconcentrados del IEDF y DERFE-IFE, lista nominal con fecha de corte al 1 de junio de 2006.



Niveles de participación por sección electoral: global, por sexo y grandes grupos de edad de los votantes



Fuente: Elaborado por la DEOYGE con base en información recopilada por los órganos desconcentrados del IEDF, abril de 2007.



Datos relevantes de los votantes por sexo

Total de votantes:	126 806	
Edad mediana:	41 años	43 años
Grupo de edad con mayor participación:	60 a 64 años	50 a 54 años
Total de votantes en dicho grupo:	2 975	6 281

Fuente: Elaborado por la DEOyGE con base en información recopilada por los órganos desconcentrados del IEDF y DERFE-IFE, lista nominal con fecha de corte al 1 de junio de 2006.

Nivel salarial predominante:	III de \$10 000 a \$29 999
Densidad ciudadana promedio:	18 761

Fuente: IEDF, Características de los 40 distritos electorales locales del Distrito Federal, tercera edición, México, mayo de 2006.

Participación por sexo y grupos de edad

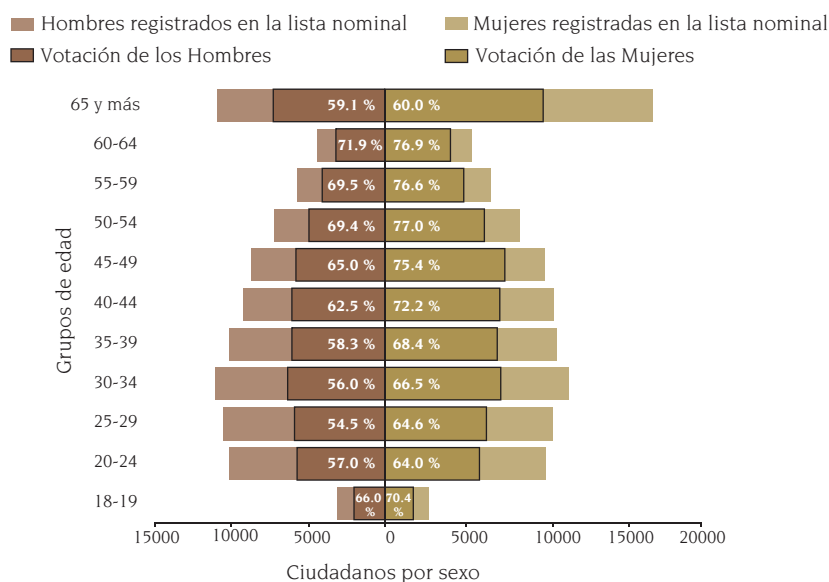

Fuente: Elaborado por la DEOyGE con base en información recopilada por los órganos desconcentrados del IEDF y DERFE-IFE, lista nominal con fecha de corte al 1 de junio de 2006.

Participación electoral total y por sexo

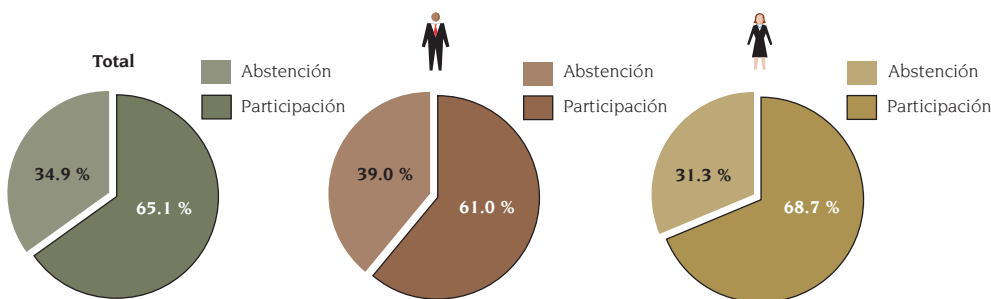

Fuente: Elaborado por la DEOyGE con base en información recopilada por los órganos desconcentrados del IEDF y DERFE-IFE, lista nominal con fecha de corte al 1 de junio de 2006.



**Niveles de participación por sección electoral:
global, por sexo y grandes grupos de edad de los votantes**



Fuente: Elaborado por la DEOYGE con base en información recopilada por los órganos desconcentrados del IEDF, abril de 2007.



Datos relevantes de los votantes por sexo

Total de votantes:	131 838	
Edad mediana:	41 años	42 años
Grupo de edad con mayor participación:	60 a 64 años	50 a 54 años
Total de votantes en dicho grupo:	2 900	6 238

Fuente: Elaborado por la DEOYGE con base en información recopilada por los órganos desconcentrados del IEDF y DERFE-IFE, lista nominal con fecha de corte al 1 de junio de 2006.

Nivel salarial predominante:	III de \$10 000 a \$29 999
Densidad ciudadana promedio:	15 567

Fuente: IEDF, *Características de los 40 distritos electorales locales del Distrito Federal*, tercera edición, México, mayo de 2006.

Participación por sexo y grupos de edad

■ Hombres registrados en la lista nominal ■ Mujeres registradas en la lista nominal
■ Votación de los Hombres ■ Votación de las Mujeres

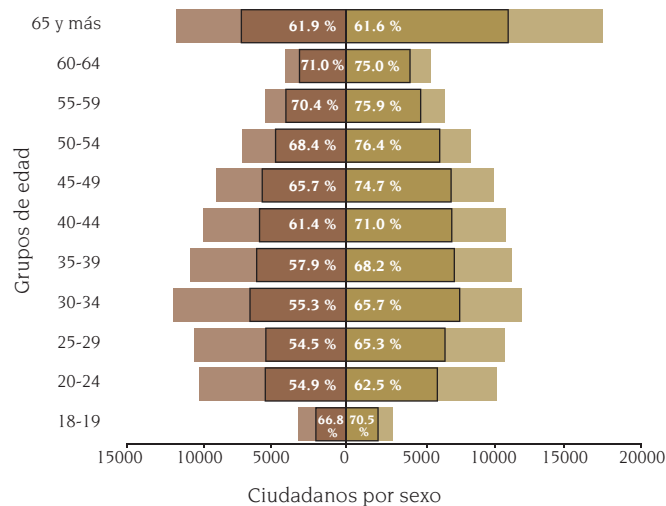

Fuente: Elaborado por la DEOYGE con base en información recopilada por los órganos desconcentrados del IEDF y DERFE-IFE, lista nominal con fecha de corte al 1 de junio de 2006.

Participación electoral total y por sexo

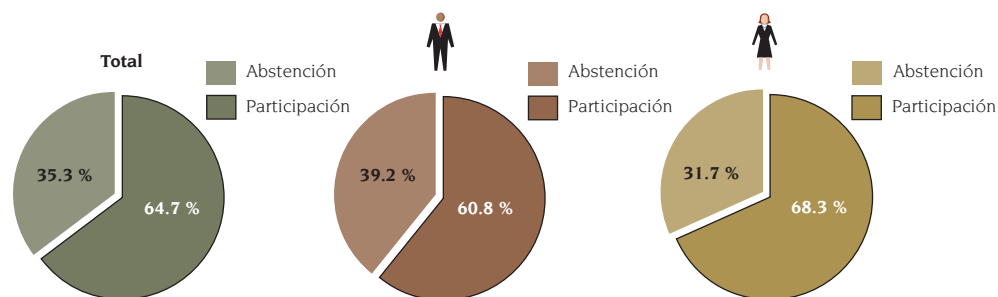

Fuente: Elaborado por la DEOYGE con base en información recopilada por los órganos desconcentrados del IEDF y DERFE-IFE, lista nominal con fecha de corte al 1 de junio de 2006.



Niveles de participación por sección electoral: global, por sexo y grandes grupos de edad de los votantes

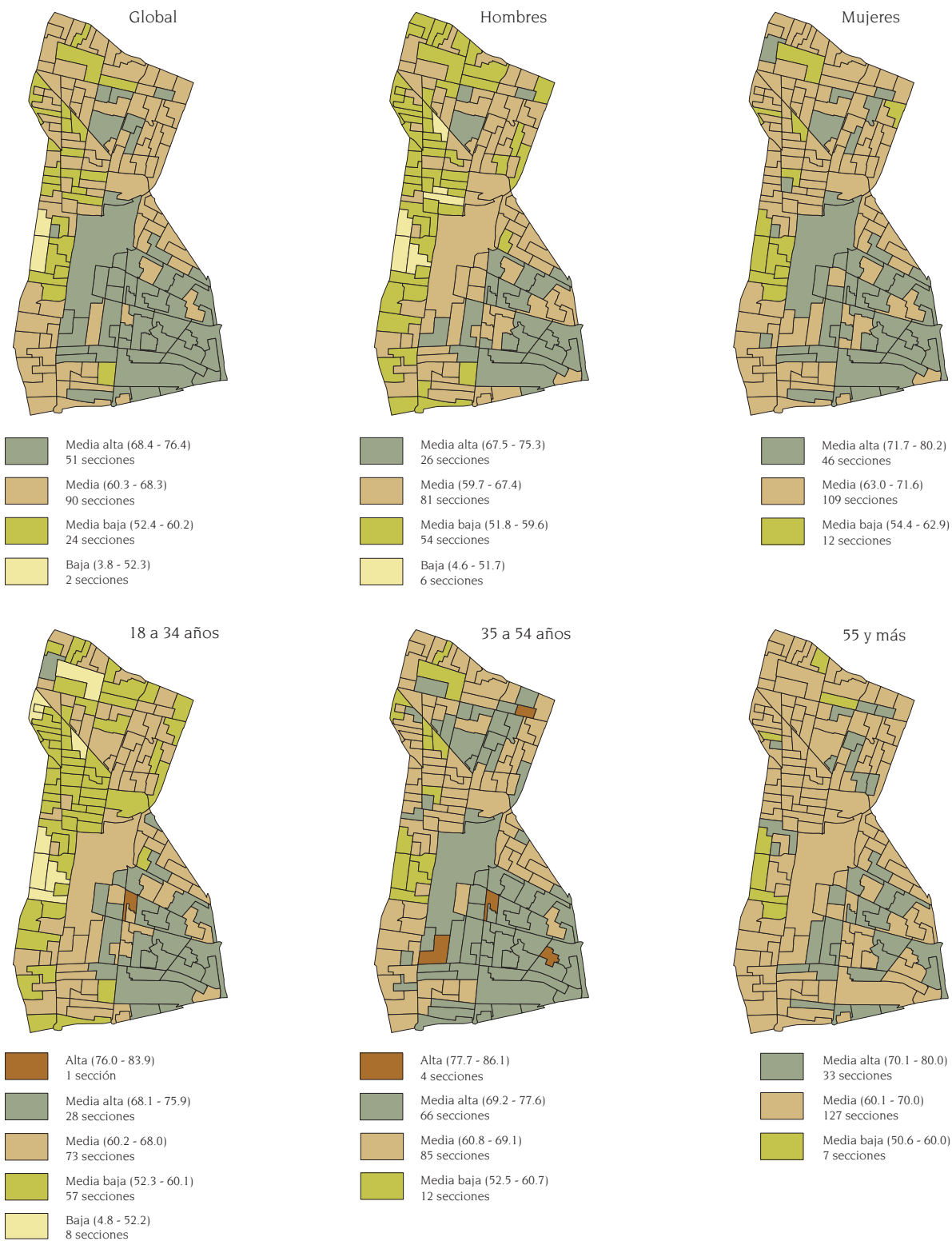

Fuente: Elaborado por la DEOYGE con base en información recopilada por los órganos desconcentrados del IEDF, abril de 2007.



Datos relevantes de los votantes por sexo

Total de votantes:	131 207	
Edad mediana:	41 años	41 años
Grupo de edad con mayor participación:	60 a 64 años	55 a 59 años
Total de votantes en dicho grupo:	2 766	4 695

Fuente: Elaborado por la DEOYGE con base en información recopilada por los órganos desconcentrados del IEDF y DERFE-IFE, lista nominal con fecha de corte al 1 de junio de 2006.

Nivel salarial predominante:	IV de \$6 000 a \$9 999
Densidad ciudadana promedio:	9 840

Fuente: IEDF, Características de los 40 distritos electorales locales del Distrito Federal, tercera edición, México, mayo de 2006.

Participación por sexo y grupos de edad

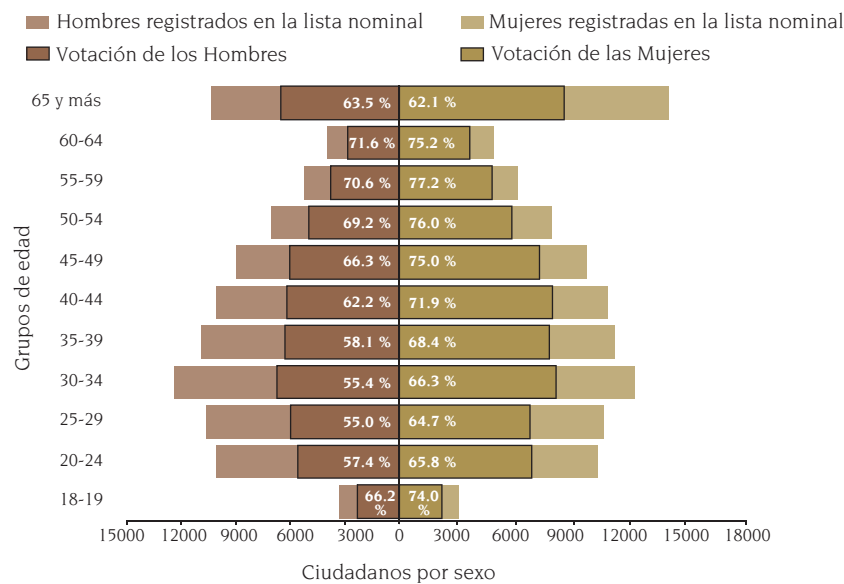

Fuente: Elaborado por la DEOYGE con base en información recopilada por los órganos desconcentrados del IEDF y DERFE-IFE, lista nominal con fecha de corte al 1 de junio de 2006.

Participación electoral total y por sexo

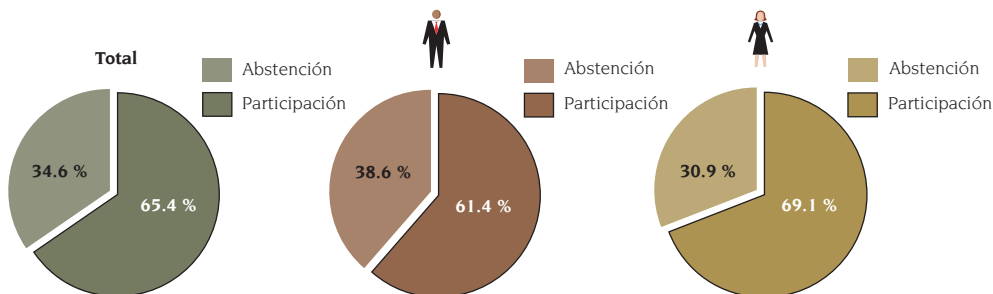

Fuente: Elaborado por la DEOYGE con base en información recopilada por los órganos desconcentrados del IEDF y DERFE-IFE, lista nominal con fecha de corte al 1 de junio de 2006.



Niveles de participación por sección electoral: global, por sexo y grandes grupos de edad de los votantes

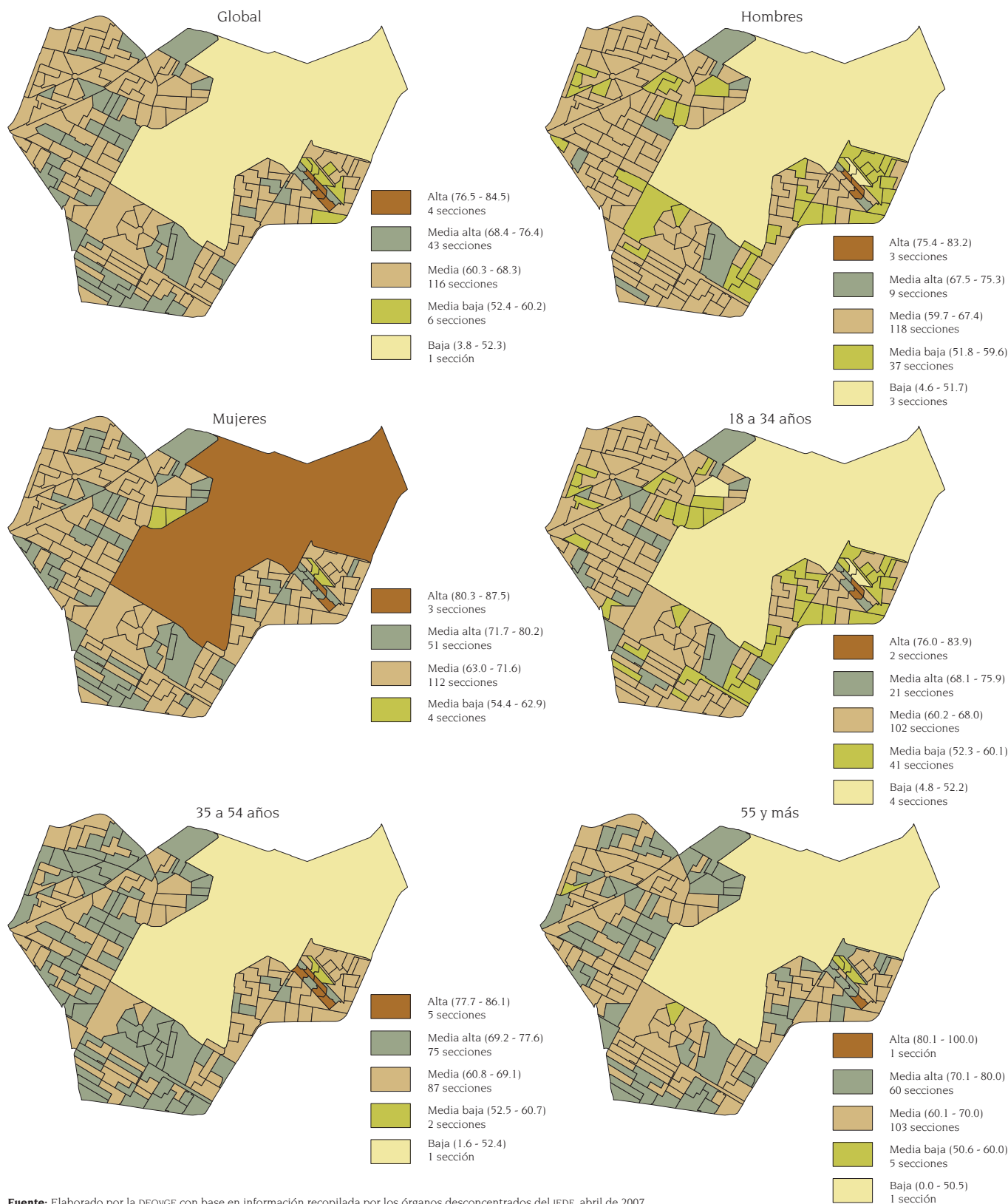

Fuente: Elaborado por la DEOYGE con base en información recopilada por los órganos desconcentrados del IEDF, abril de 2007.



Datos relevantes de los votantes por sexo

Total de votantes:	130 698	
Edad mediana:	41 años	43 años
Grupo de edad con mayor participación:	18 a 19 y 60 a 64 años	50 a 54 años
Total de votantes en dicho grupo:	1 963 y 3 090	6 400

Fuente: Elaborado por la DEOYGE con base en información recopilada por los órganos desconcentrados del IEDF y DERFE-IFE, lista nominal con fecha de corte al 1 de junio de 2006.

Nivel salarial predominante:	III de \$10 000 a \$29 999
Densidad ciudadana promedio:	13 131

Fuente: IEDF, *Características de los 40 distritos electorales locales del Distrito Federal*, tercera edición, México, mayo de 2006.

Participación por sexo y grupos de edad

■ Hombres registrados en la lista nominal ■ Mujeres registradas en la lista nominal
■ Votación de los Hombres ■ Votación de las Mujeres

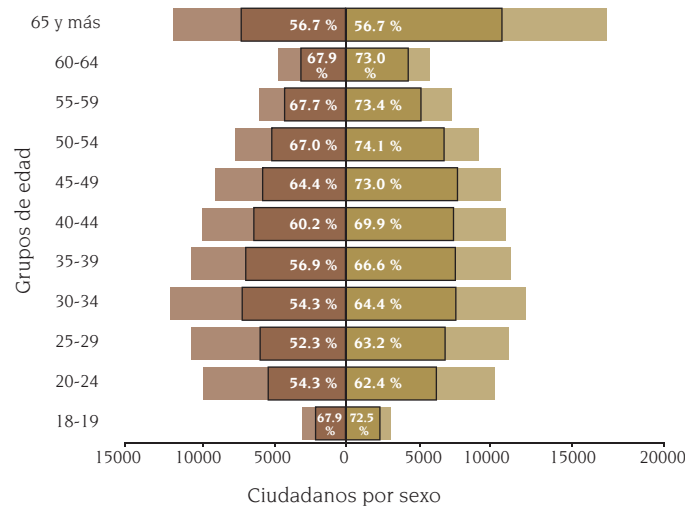

Fuente: Elaborado por la DEOYGE con base en información recopilada por los órganos desconcentrados del IEDF y DERFE-IFE, lista nominal con fecha de corte al 1 de junio de 2006.

Participación electoral total y por sexo

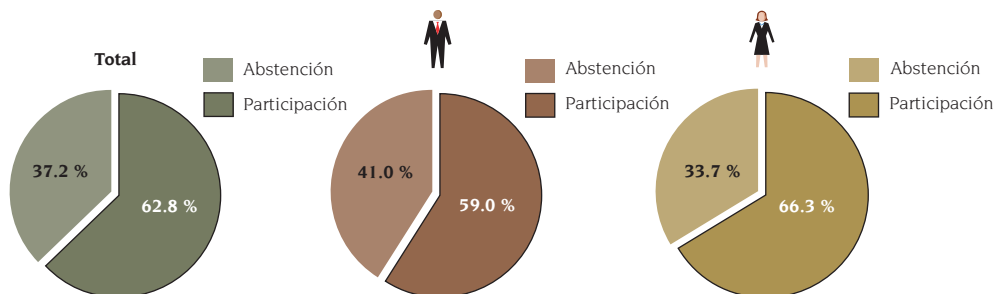

Fuente: Elaborado por la DEOYGE con base en información recopilada por los órganos desconcentrados del IEDF y DERFE-IFE, lista nominal con fecha de corte al 1 de junio de 2006.



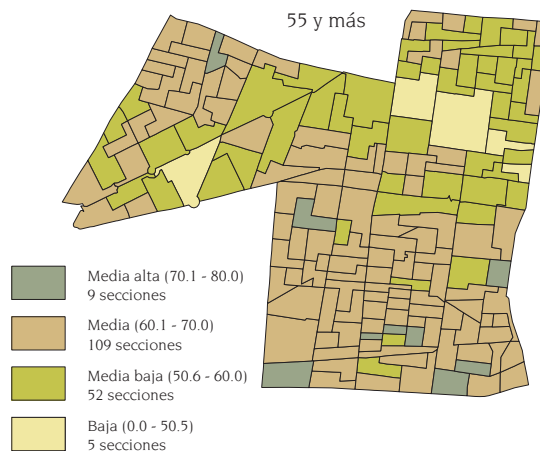
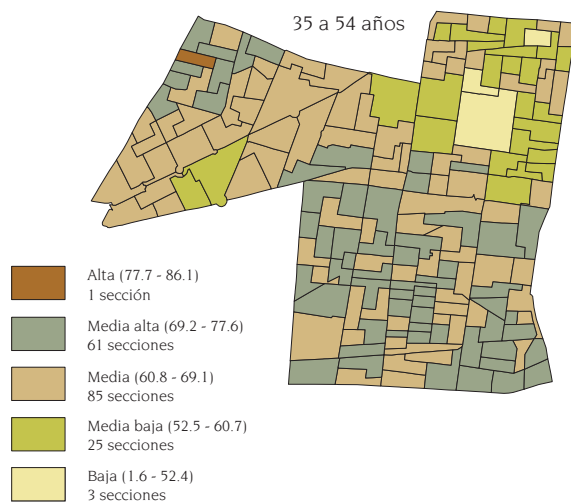
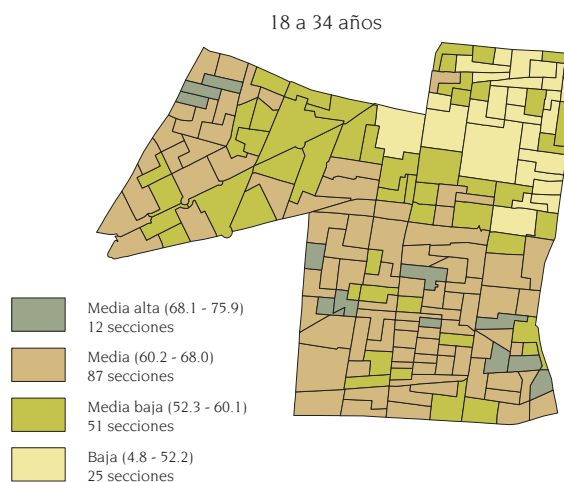
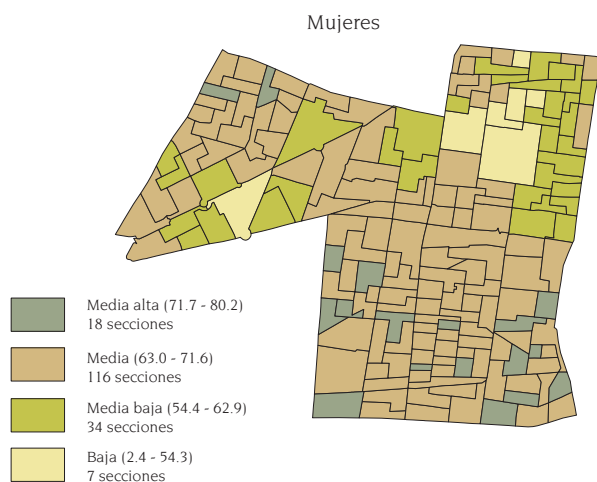
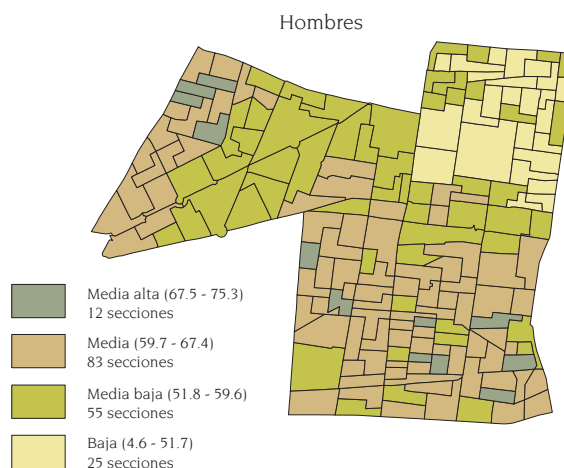
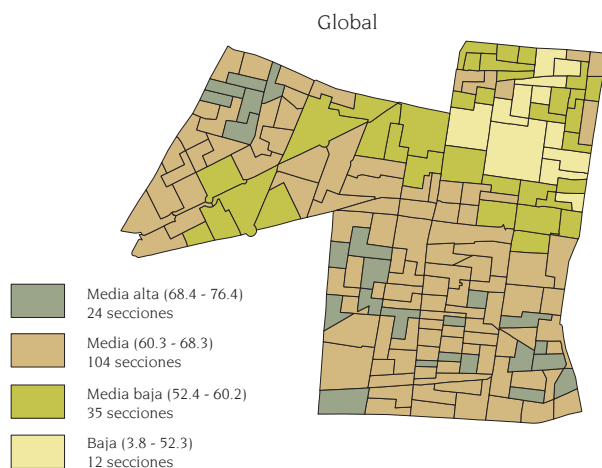

**Niveles de participación por sección electoral:
global, por sexo y grandes grupos de edad de los votantes**



Fuente: Elaborado por la DEOYGE con base en información recopilada por los órganos desconcentrados del IEDF, abril de 2007.



Datos relevantes de los votantes por sexo

Total de votantes:	128 996	
		
Edad mediana:	42 años	44 años
Grupo de edad con mayor participación:	60 a 64 años	55 a 59 años
Total de votantes en dicho grupo:	3 447	5 509

Fuente: Elaborado por la DEOYGE con base en información recopilada por los órganos desconcentrados del IEDF y DERFE-IFE, lista nominal con fecha de corte al 1 de junio de 2006.

Nivel salarial predominante:	II de \$30 000 a \$76 999
Densidad ciudadana promedio:	5 962

Fuente: IEDF, *Características de los 40 distritos electorales locales del Distrito Federal*, tercera edición, México, mayo de 2006.

Participación por sexo y grupos de edad

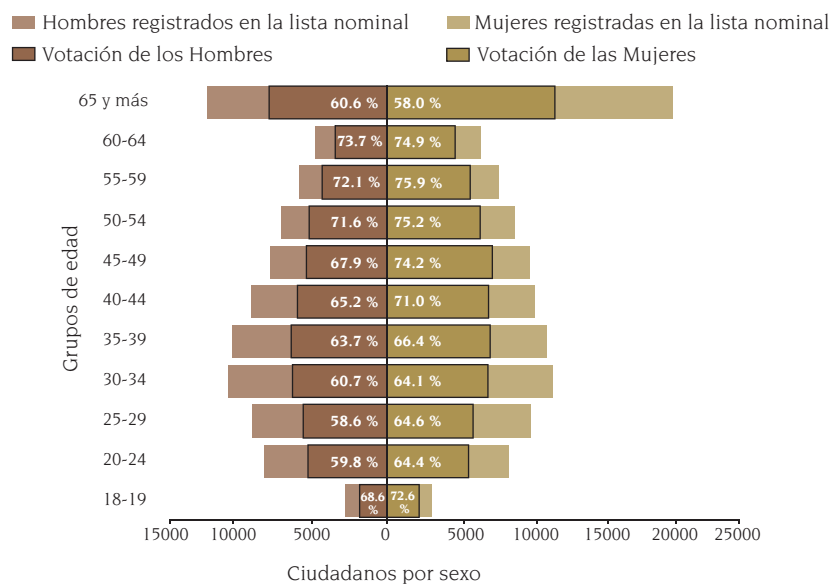

Fuente: Elaborado por la DEOYGE con base en información recopilada por los órganos desconcentrados del IEDF y DERFE-IFE, lista nominal con fecha de corte al 1 de junio de 2006.

Participación electoral total y por sexo

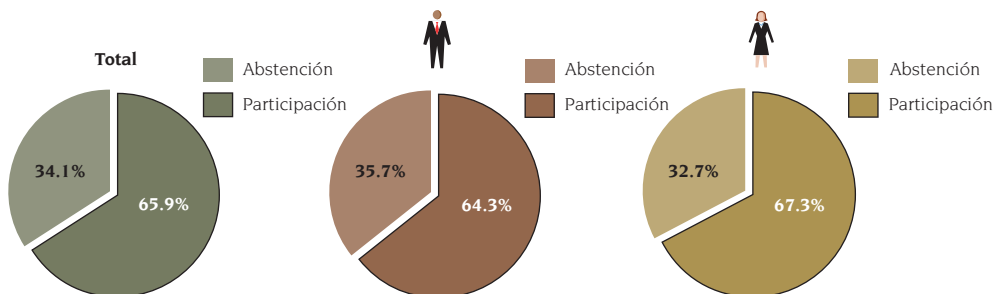

Fuente: Elaborado por la DEOYGE con base en información recopilada por los órganos desconcentrados del IEDF y DERFE-IFE, lista nominal con fecha de corte al 1 de junio de 2006.



**Niveles de participación por sección electoral:
global, por sexo y grandes grupos de edad de los votantes**



Fuente: Elaborado por la DEOYGE con base en información recopilada por los órganos desconcentrados del IEDF, abril de 2007.



Datos relevantes de los votantes por sexo

Total de votantes:	121 036	
Edad mediana:	40 años	41 años
Grupo de edad con mayor participación:	60 a 64 años	50 a 54 años
Total de votantes en dicho grupo:	2 436	5 420

Fuente: Elaborado por la DEOyGE con base en información recopilada por los órganos desconcentrados del IEDF y DERFE-IFE, lista nominal con fecha de corte al 1 de junio de 2006.

Nivel salarial predominante:	IV de \$6 000 a \$9 999
Densidad ciudadana promedio:	14 571

Fuente: IEDF, Características de los 40 distritos electorales locales del Distrito Federal, tercera edición, México, mayo de 2006.

Participación por sexo y grupos de edad

Hombres registrados en la lista nominal Mujeres registradas en la lista nominal
 Votación de los Hombres Votación de las Mujeres

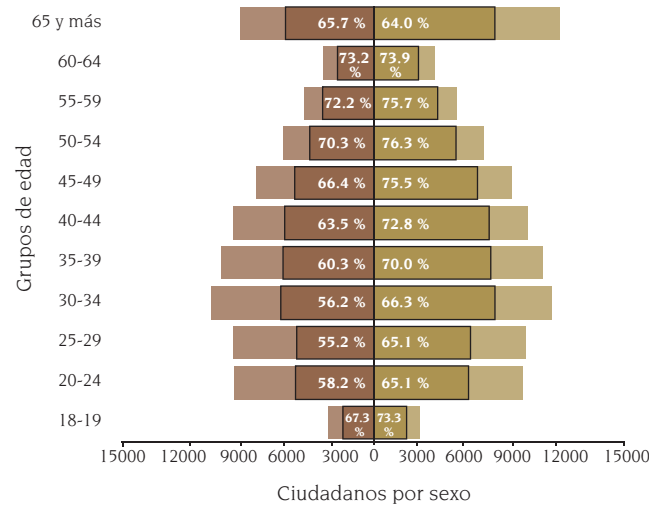

Fuente: Elaborado por la DEOyGE con base en información recopilada por los órganos desconcentrados del IEDF y DERFE-IFE, lista nominal con fecha de corte al 1 de junio de 2006.

Participación electoral total y por sexo

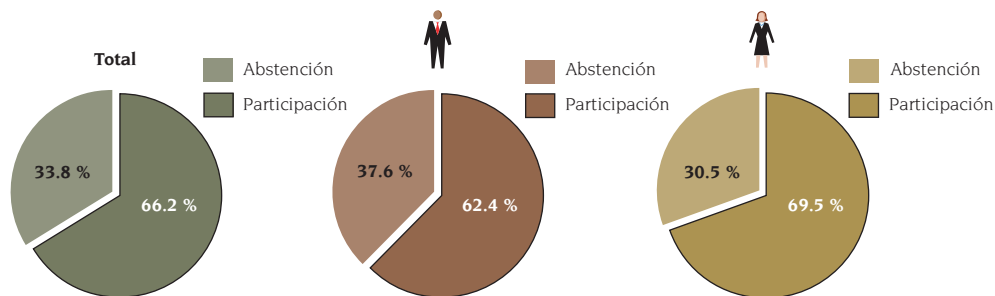

Fuente: Elaborado por la DEOyGE con base en información recopilada por los órganos desconcentrados del IEDF y DERFE-IFE, lista nominal con fecha de corte al 1 de junio de 2006.



**Niveles de participación por sección electoral:
global, por sexo y grandes grupos de edad de los votantes**



Fuente: Elaborado por la DEOYGE con base en información recopilada por los órganos desconcentrados del IEDF, abril de 2007.



Datos relevantes de los votantes por sexo

Total de votantes:	113 087	
Edad mediana:	41 años	42 años
Grupo de edad con mayor participación:	60 a 64 años	55 a 59 años
Total de votantes en dicho grupo:	2 725	4 126

Fuente: Elaborado por la DEOYGE con base en información recopilada por los órganos desconcentrados del IEDF y DERFE-IFE, lista nominal con fecha de corte al 1 de junio de 2006.

Nivel salarial predominante:	III de \$10 000 a \$29 999
Densidad ciudadana promedio:	16 037

Fuente: IEDF, Características de los 40 distritos electorales locales del Distrito Federal, tercera edición, México, mayo de 2006.

Participación por sexo y grupos de edad

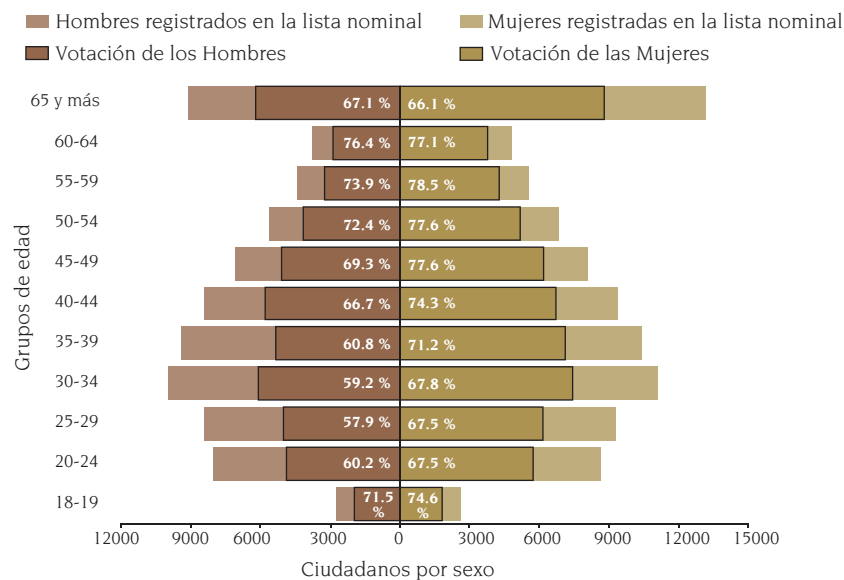

Fuente: Elaborado por la DEOYGE con base en información recopilada por los órganos desconcentrados del IEDF y DERFE-IFE, lista nominal con fecha de corte al 1 de junio de 2006.

Participación electoral total y por sexo

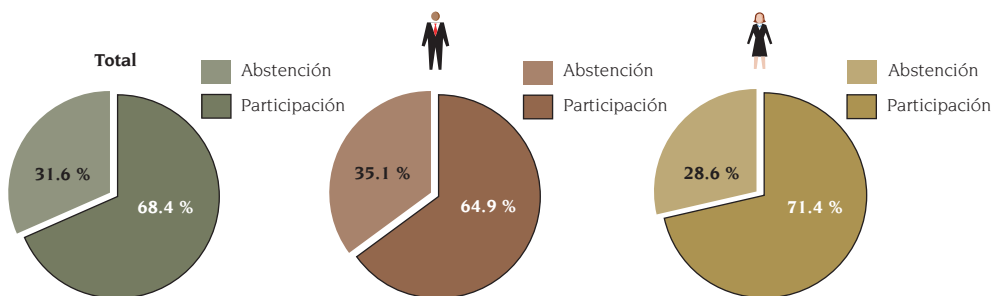

Fuente: Elaborado por la DEOYGE con base en información recopilada por los órganos desconcentrados del IEDF y DERFE-IFE, lista nominal con fecha de corte al 1 de junio de 2006.



Niveles de participación por sección electoral: global, por sexo y grandes grupos de edad de los votantes

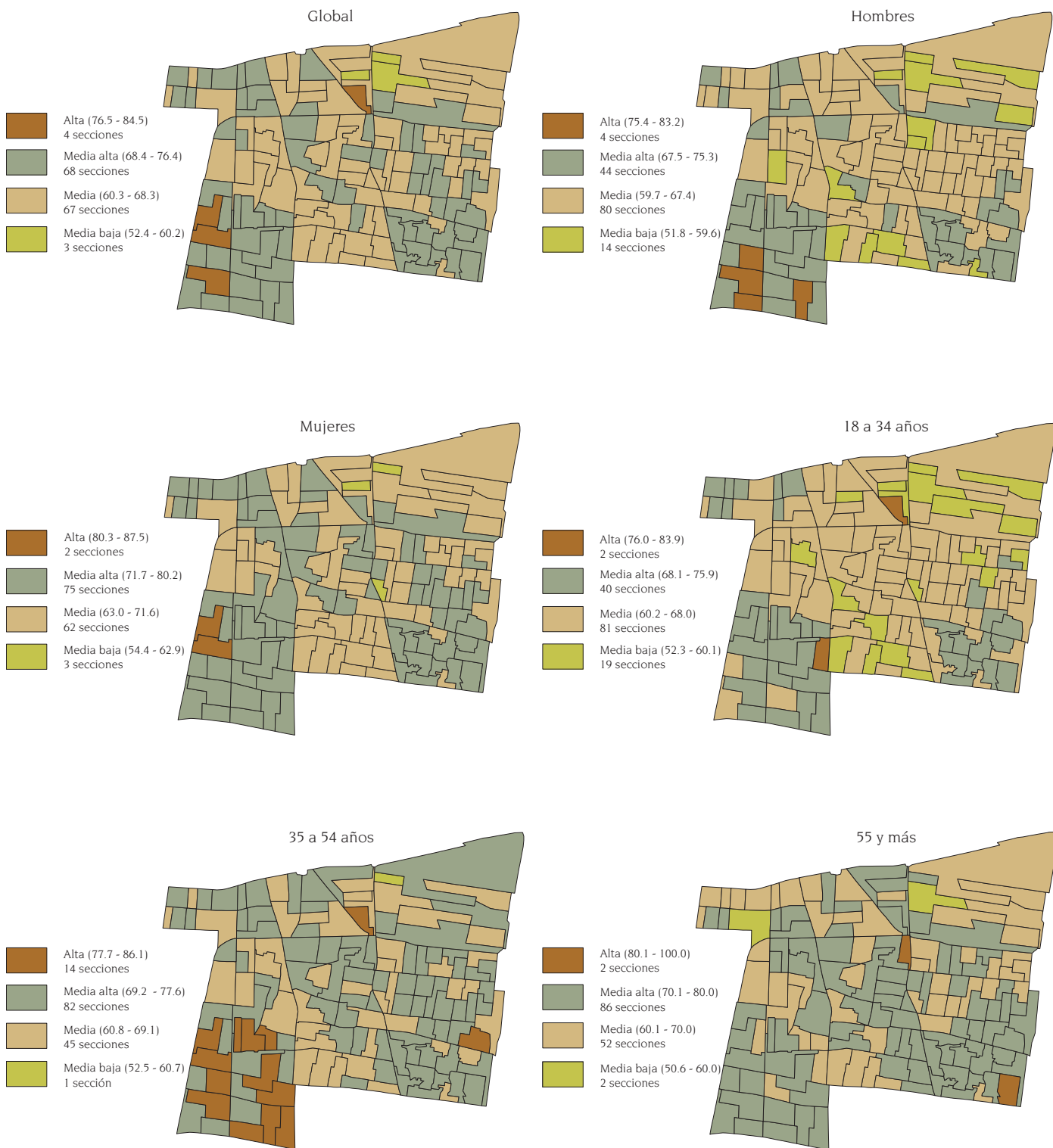

Fuente: Elaborado por la DEOYGE con base en información recopilada por los órganos desconcentrados del IEDF, abril de 2007.



Datos relevantes de los votantes por sexo

Total de votantes:	151 994	
Edad mediana:	42 años	45 años
Grupo de edad con mayor participación:	18 a 19 años	18 a 19 años
Total de votantes en dicho grupo:	2 209	2 295

Fuente: Elaborado por la DEOYGE con base en información recopilada por los órganos desconcentrados del IEDF y DERFE-IFE, lista nominal con fecha de corte al 1 de junio de 2006.

Nivel salarial predominante:	II de \$30 000 a \$76 999
Densidad ciudadana promedio:	13 878

Fuente: IEDF, Características de los 40 distritos electorales locales del Distrito Federal, tercera edición, México, mayo de 2006.

Participación por sexo y grupos de edad

■ Hombres registrados en la lista nominal ■ Mujeres registradas en la lista nominal
 ■ Votación de los Hombres ■ Votación de las Mujeres

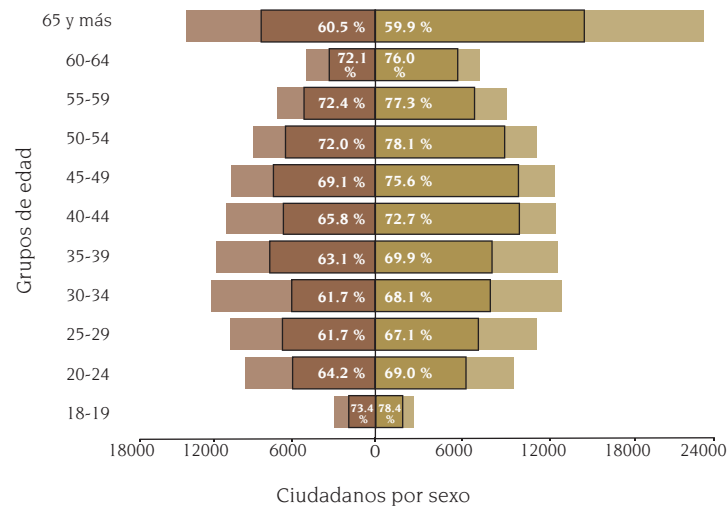

Fuente: Elaborado por la DEOYGE con base en información recopilada por los órganos desconcentrados del IEDF y DERFE-IFE, lista nominal con fecha de corte al 1 de junio de 2006.

Participación electoral total y por sexo

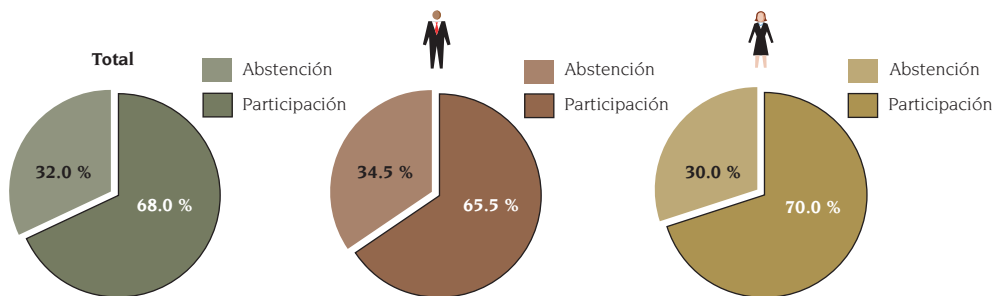

Fuente: Elaborado por la DEOYGE con base en información recopilada por los órganos desconcentrados del IEDF y DERFE-IFE, lista nominal con fecha de corte al 1 de junio de 2006.

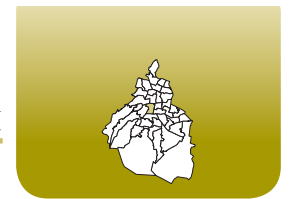

**Niveles de participación por sección electoral:
global, por sexo y grandes grupos de edad de los votantes**

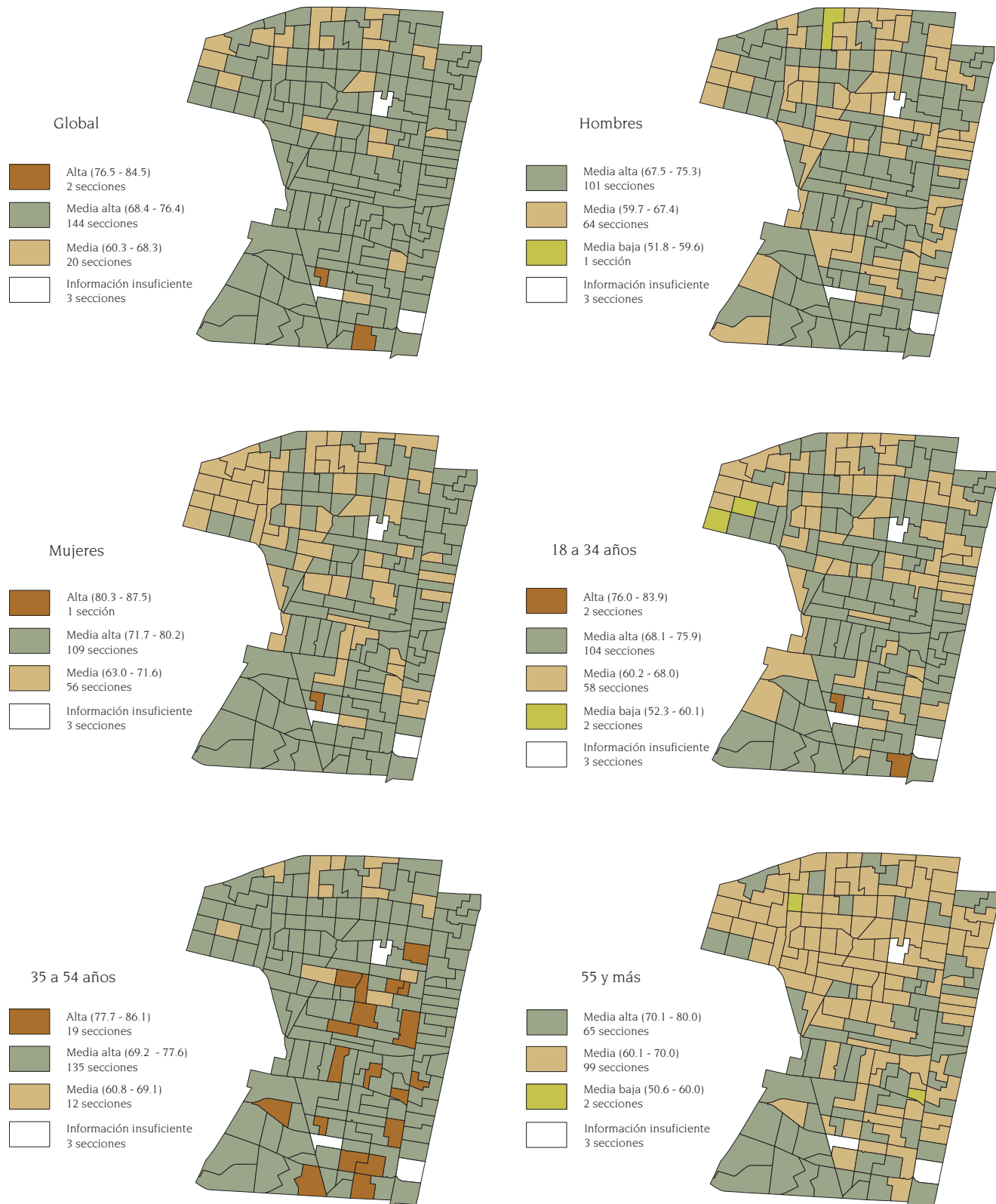

Fuente: Elaborado por la DEOyGE con base en información recopilada por los órganos desconcentrados del IEDF, abril de 2007.



Datos relevantes de los votantes por sexo

Total de votantes:	123 256	
Edad mediana:	39 años	39 años
Grupo de edad con mayor participación:	55 a 59 años	55 a 59 años
Total de votantes en dicho grupo:	3 360	4 134

Fuente: Elaborado por la DEOYGE con base en información recopilada por los órganos desconcentrados del IEDF y DERFE-IFE, lista nominal con fecha de corte al 1 de junio de 2006.

Nivel salarial predominante:	IV de \$6 000 a \$9 999
Densidad ciudadana promedio:	18 191

Fuente: IEDF, *Características de los 40 distritos electorales locales del Distrito Federal*, tercera edición, México, mayo de 2006.

Participación por sexo y grupos de edad

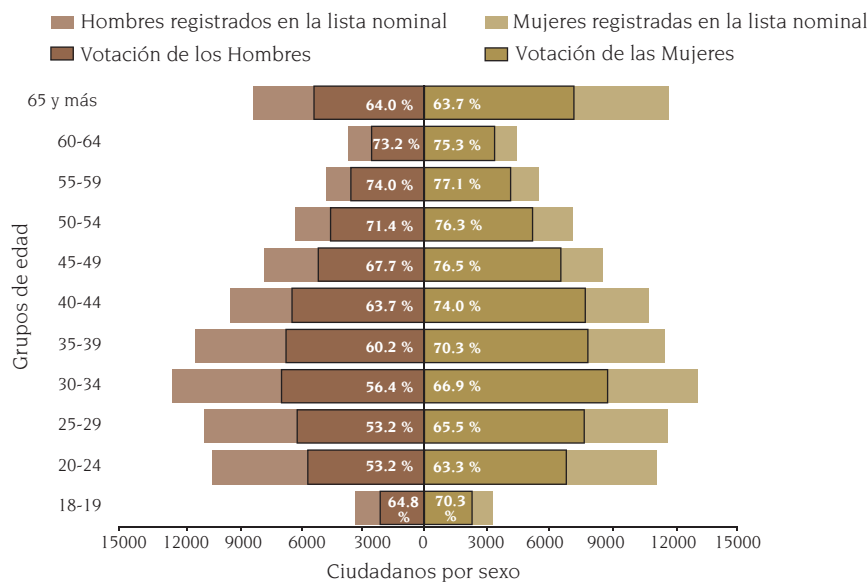

Fuente: Elaborado por la DEOYGE con base en información recopilada por los órganos desconcentrados del IEDF y DERFE-IFE, lista nominal con fecha de corte al 1 de junio de 2006.

Participación electoral total y por sexo

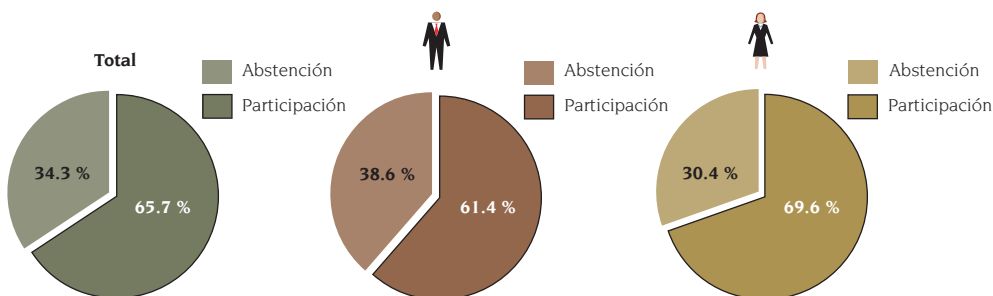

Fuente: Elaborado por la DEOYGE con base en información recopilada por los órganos desconcentrados del IEDF y DERFE-IFE, lista nominal con fecha de corte al 1 de junio de 2006.



Niveles de participación por sección electoral: global, por sexo y grandes grupos de edad de los votantes

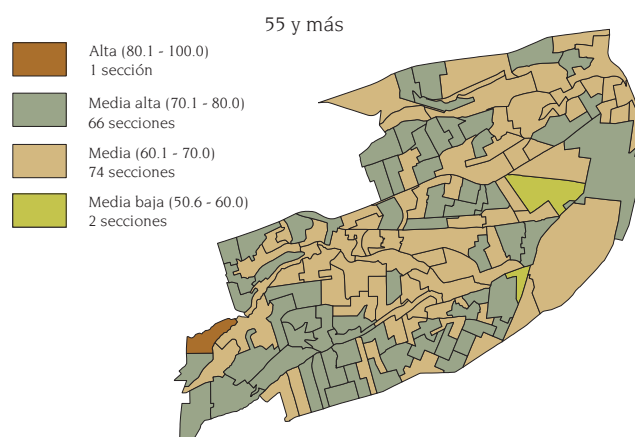
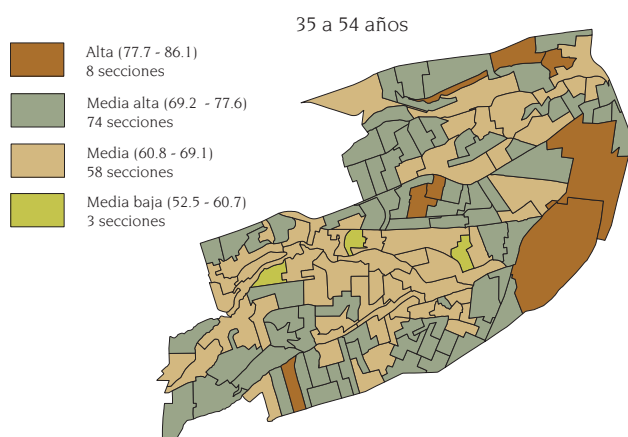
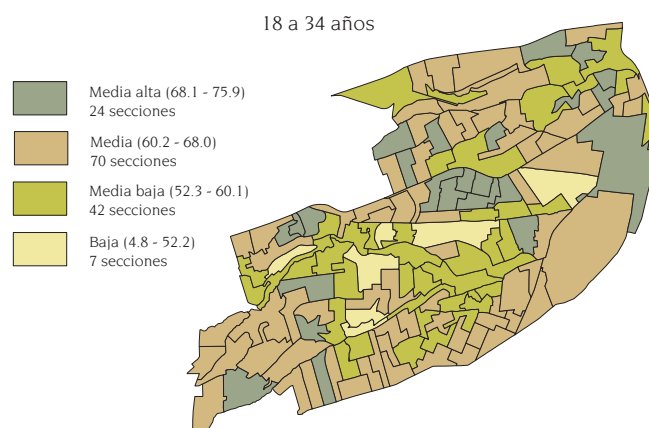
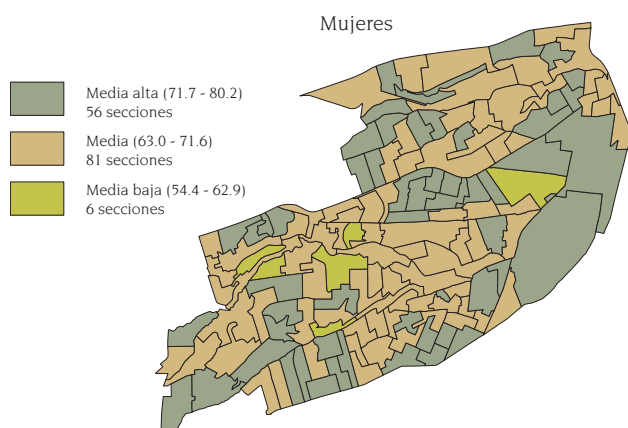
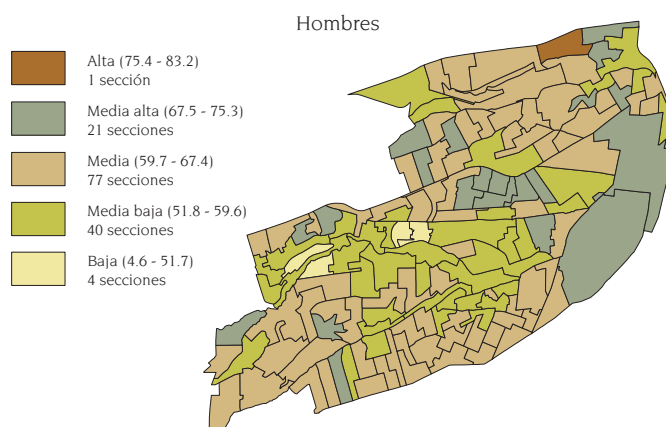
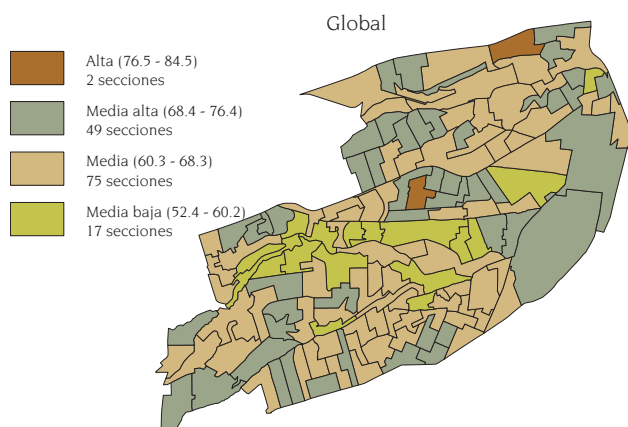

Fuente: Elaborado por la DEOyGE con base en información recopilada por los órganos desconcentrados del IEDF, abril de 2007.



Datos relevantes de los votantes por sexo

Total de votantes:	90 971	
Edad mediana:	38 años	39 años
Grupo de edad con mayor participación:	60 a 64 años	50 a 54 años
Total de votantes en dicho grupo:	1 916	4 014

Fuente: Elaborado por la DEOYGE con base en información recopilada por los órganos desconcentrados del IEDF y DERFE-IFE, lista nominal con fecha de corte al 1 de junio de 2006.

Nivel salarial predominante:	IV de \$6 000 a \$9 999
Densidad ciudadana promedio:	11 453

Fuente: IEDF, *Características de los 40 distritos electorales locales del Distrito Federal*, tercera edición, México, mayo de 2006.

Participación por sexo y grupos de edad

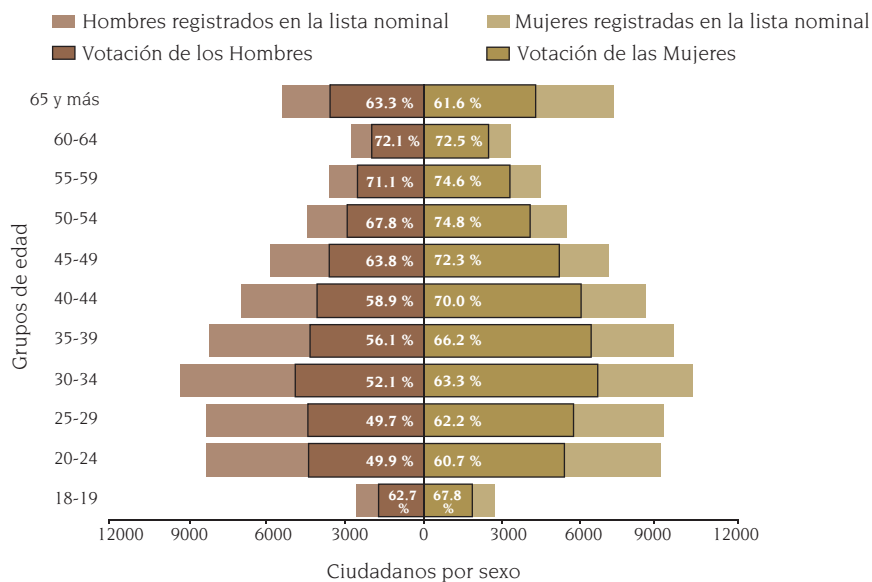

Fuente: Elaborado por la DEOYGE con base en información recopilada por los órganos desconcentrados del IEDF y DERFE-IFE, lista nominal con fecha de corte al 1 de junio de 2006.

Participación electoral total y por sexo

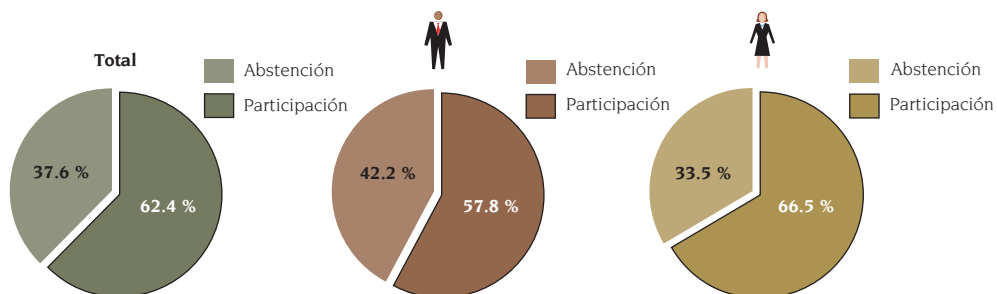

Fuente: Elaborado por la DEOYGE con base en información recopilada por los órganos desconcentrados del IEDF y DERFE-IFE, lista nominal con fecha de corte al 1 de junio de 2006.

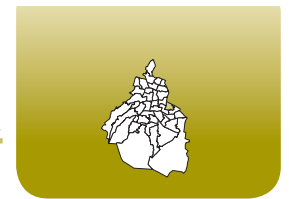

**Niveles de participación por sección electoral:
global, por sexo y grandes grupos de edad de los votantes**



Fuente: Elaborado por la DEOyGE con base en información recopilada por los órganos desconcentrados del IEDF, abril de 2007.



Datos relevantes de los votantes por sexo

Total de votantes:	139 219	
Edad mediana:	42 años	45 años
Grupo de edad con mayor participación:	18 a 19 años	50 a 54 años
Total de votantes en dicho grupo:	1 991	7 527

Fuente: Elaborado por la DEOYGE con base en información recopilada por los órganos desconcentrados del IEDF y DERFE-IFE, lista nominal con fecha de corte al 1 de junio de 2006.

Nivel salarial predominante:	II de \$30 000 a \$76 999
Densidad ciudadana promedio:	9 739

Fuente: IEDF, *Características de los 40 distritos electorales locales del Distrito Federal*, tercera edición, México, mayo de 2006.

Participación por sexo y grupos de edad

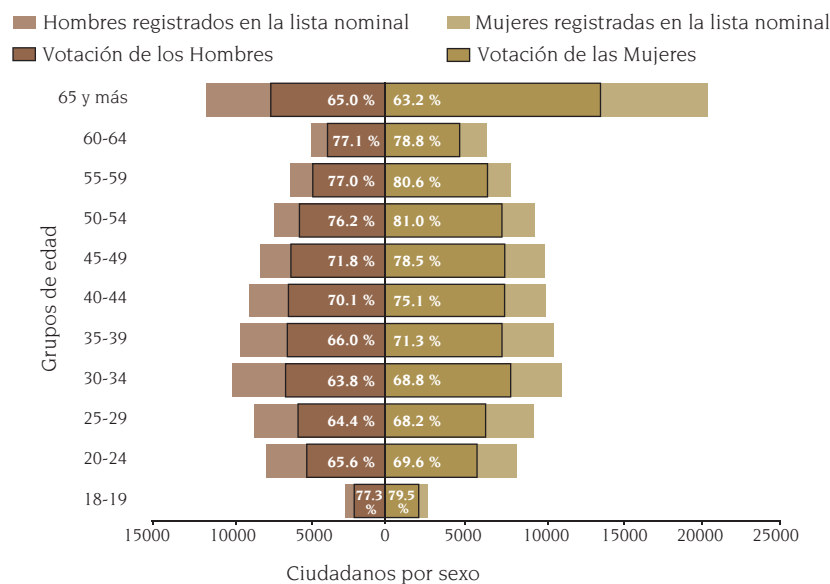

Fuente: Elaborado por la DEOYGE con base en información recopilada por los órganos desconcentrados del IEDF y DERFE-IFE, lista nominal con fecha de corte al 1 de junio de 2006.

Participación electoral total y por sexo

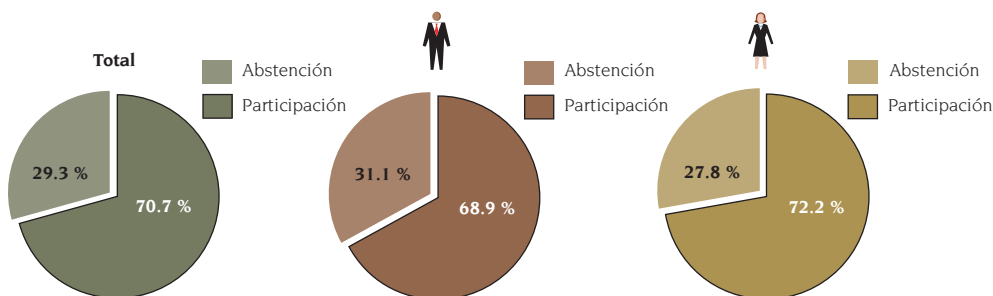

Fuente: Elaborado por la DEOYGE con base en información recopilada por los órganos desconcentrados del IEDF y DERFE-IFE, lista nominal con fecha de corte al 1 de junio de 2006.

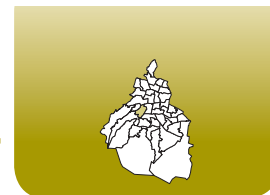

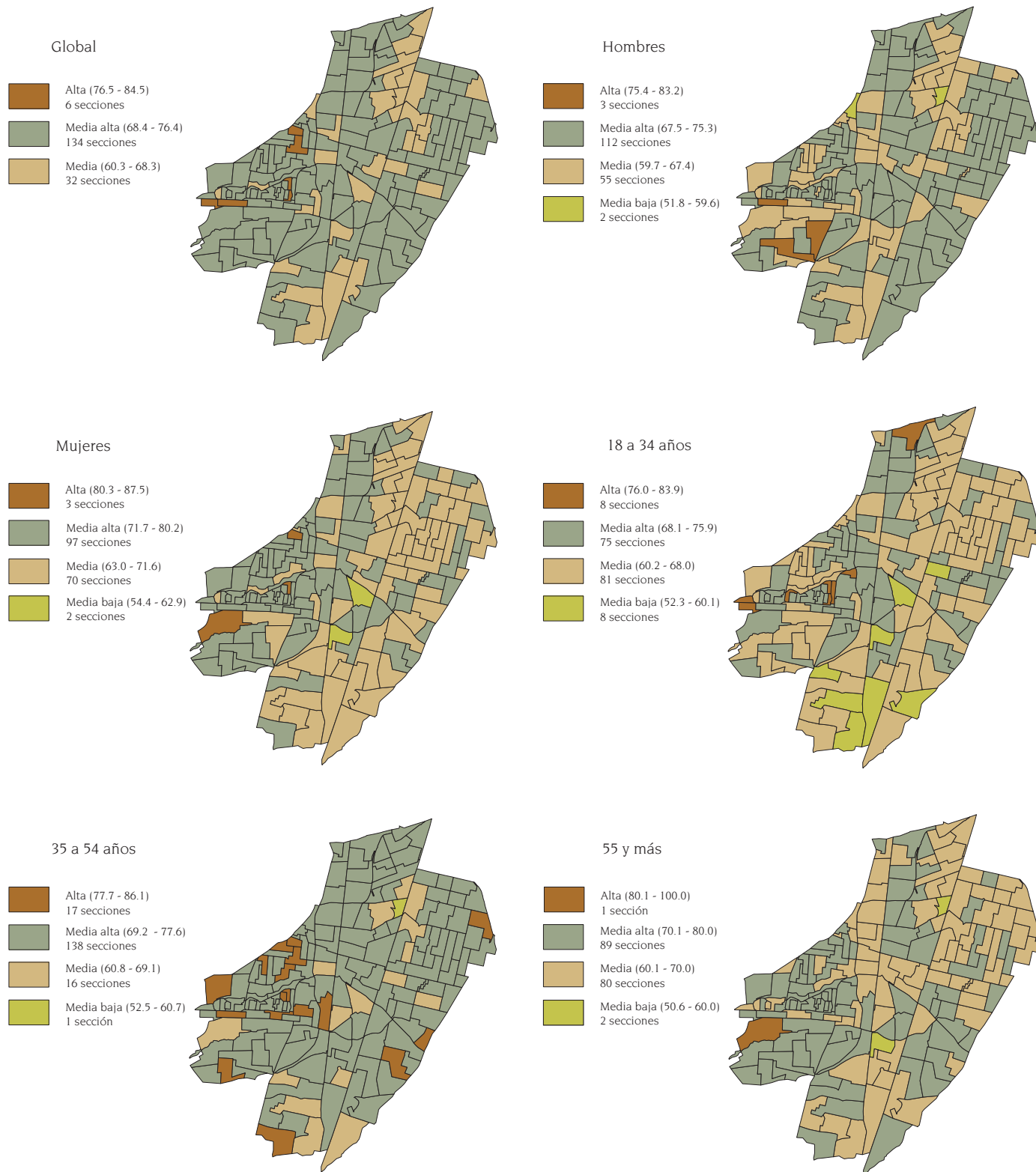

Niveles de participación por sección electoral: global, por sexo y grandes grupos de edad de los votantes



Fuente: Elaborado por la DEOyGE con base en información recopilada por los órganos desconcentrados del IEDF, abril de 2007.



Datos relevantes de los votantes por sexo

Total de votantes:	130 144	
		
Edad mediana:	38 años	38 años
Grupo de edad con mayor participación:	60 a 64 años	50 a 54 y 55 a 59 años
Total de votantes en dicho grupo:	2 495	5 145 y 3 822

Fuente: Elaborado por la DEOYGE con base en información recopilada por los órganos desconcentrados del IEDF y DERFE-IFE, lista nominal con fecha de corte al 1 de junio de 2006.

Nivel salarial predominante:	III de \$10 000 a \$29 999
Densidad ciudadana promedio:	2 339

Fuente: IEDF, *Características de los 40 distritos electorales locales del Distrito Federal*, tercera edición, México, mayo de 2006.

Participación por sexo y grupos de edad

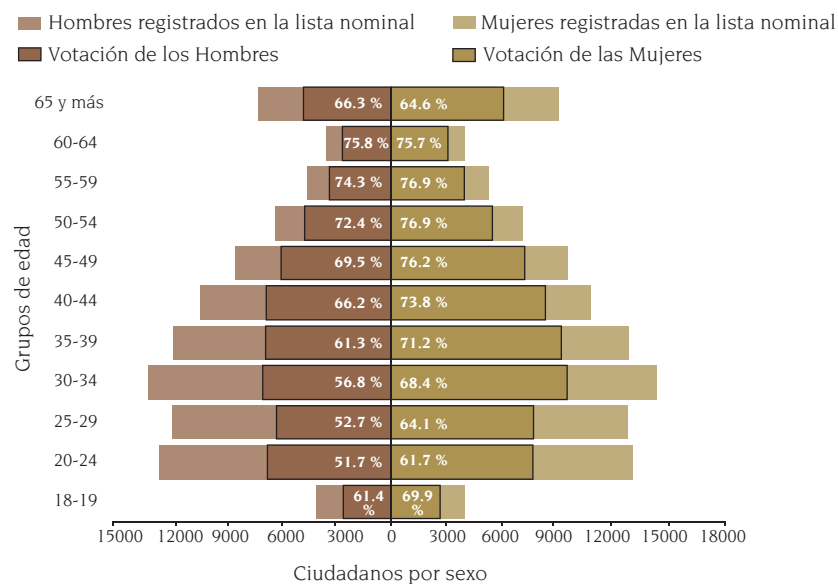

Fuente: Elaborado por la DEOYGE con base en información recopilada por los órganos desconcentrados del IEDF y DERFE-IFE, lista nominal con fecha de corte al 1 de junio de 2006.

Participación electoral total y por sexo

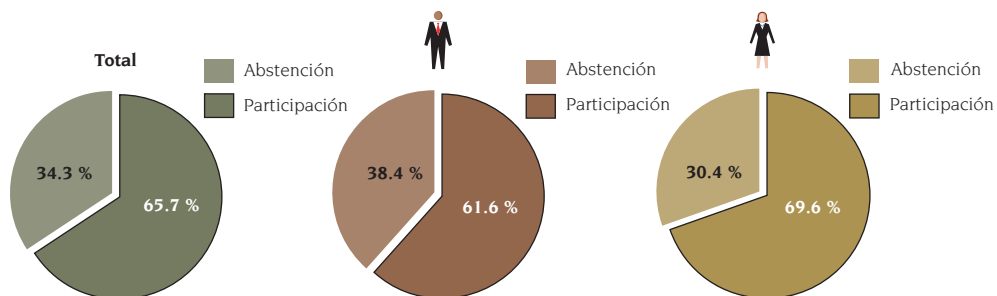

Fuente: Elaborado por la DEOYGE con base en información recopilada por los órganos desconcentrados del IEDF y DERFE-IFE, lista nominal con fecha de corte al 1 de junio de 2006.

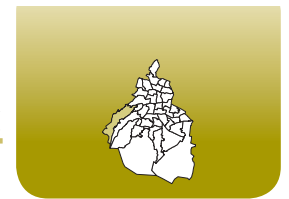

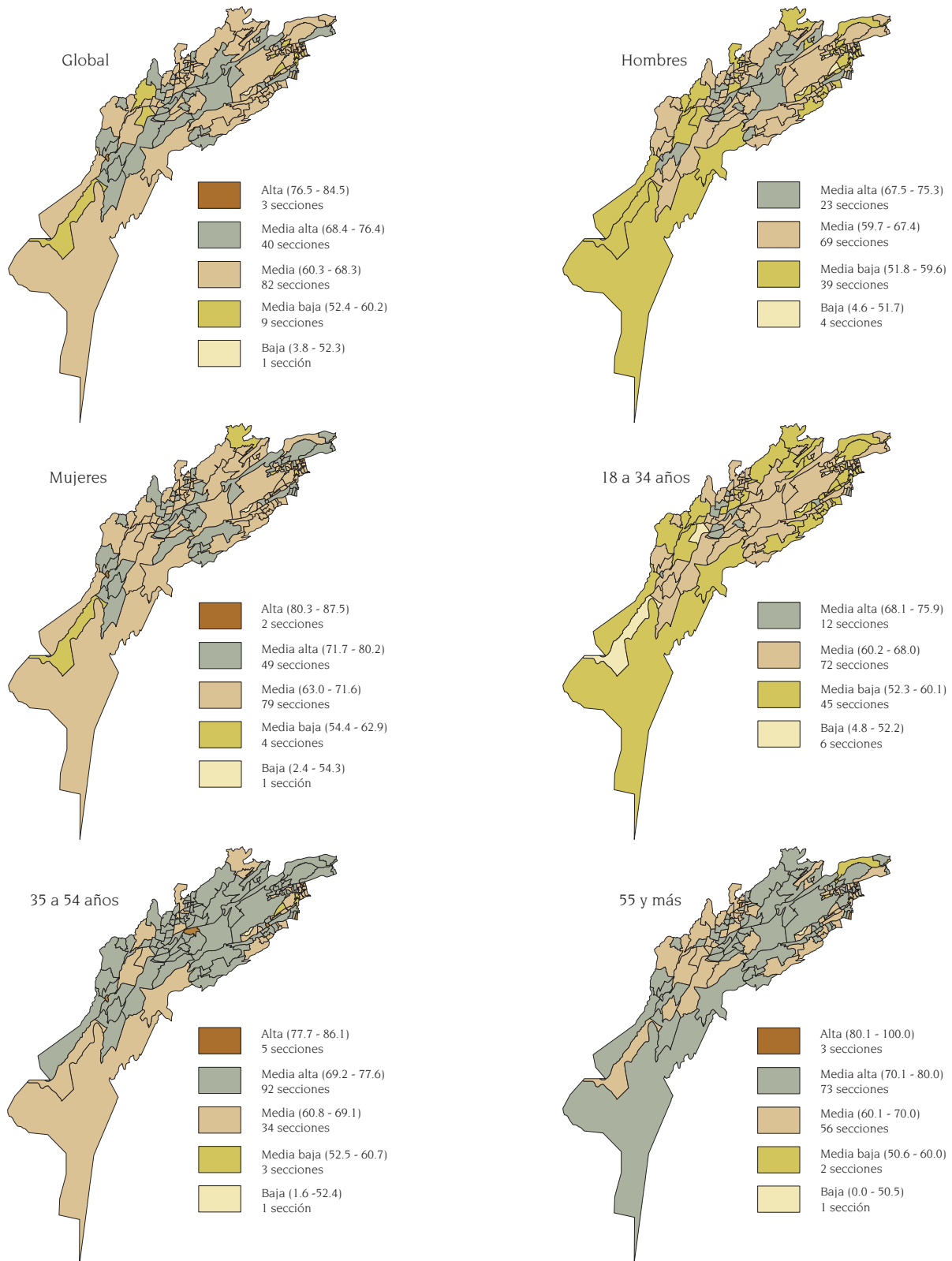

**Niveles de participación por sección electoral:
global, por sexo y grandes grupos de edad de los votantes**



Fuente: Elaborado por la DEOYGE con base en información recopilada por los órganos desconcentrados del IEDF, abril de 2007.



Datos relevantes de los votantes por sexo

Total de votantes:	108 516	
		
Edad mediana:	39 años	40 años
Grupo de edad con mayor participación:	60 a 64 años	50 a 54 años
Total de votantes en dicho grupo:	2 688	4 931

Fuente: Elaborado por la DEOYGE con base en información recopilada por los órganos desconcentrados del IEDF y DERFE-IFE, lista nominal con fecha de corte al 1 de junio de 2006.

Nivel salarial predominante:	III de \$10 000 a \$29 999
Densidad ciudadana promedio:	11 654

Fuente: IEDF, Características de los 40 distritos electorales locales del Distrito Federal, tercera edición, México, mayo de 2006.

Participación por sexo y grupos de edad

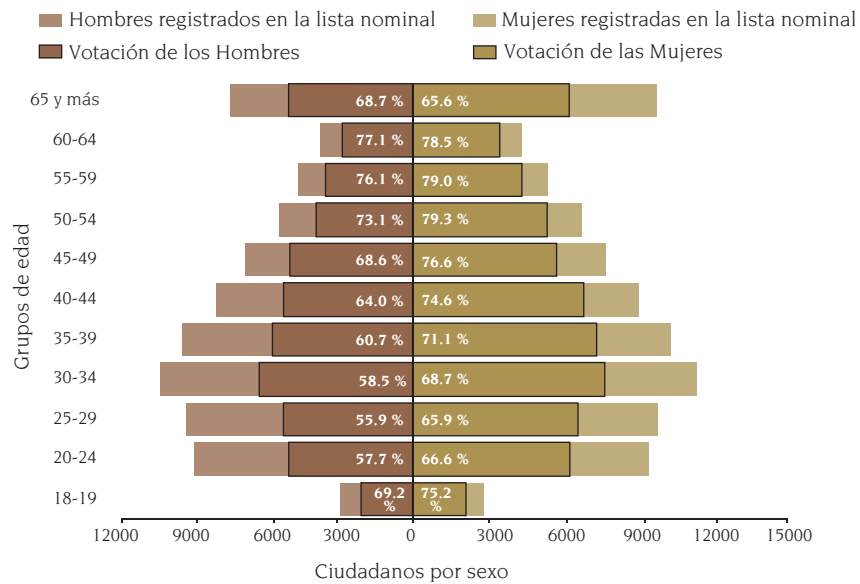

Fuente: Elaborado por la DEOYGE con base en información recopilada por los órganos desconcentrados del IEDF y DERFE-IFE, lista nominal con fecha de corte al 1 de junio de 2006.

Participación electoral total y por sexo

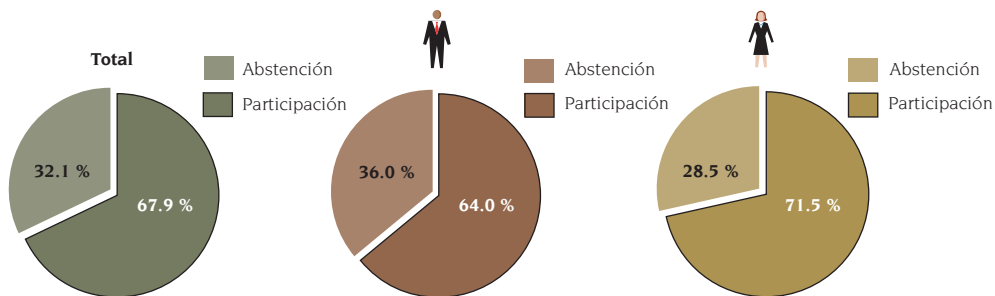

Fuente: Elaborado por la DEOYGE con base en información recopilada por los órganos desconcentrados del IEDF y DERFE-IFE, lista nominal con fecha de corte al 1 de junio de 2006.

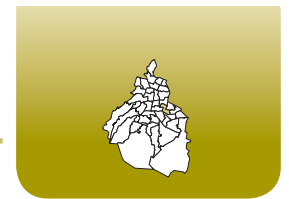

Niveles de participación por sección electoral: global, por sexo y grandes grupos de edad de los votantes



Fuente: Elaborado por la DEOyGE con base en información recopilada por los órganos desconcentrados del IEDF, abril de 2007.



Datos relevantes de los votantes por sexo

Total de votantes:	91 223	
Edad mediana:	38 años	38 años
Grupo de edad con mayor participación:	60 a 64 años	60 a 64 años
Total de votantes en dicho grupo:	1 888	2 322

Fuente: Elaborado por la DEOYGE con base en información recopilada por los órganos desconcentrados del IEDF y DERFE-IFE, lista nominal con fecha de corte al 1 de junio de 2006.

Nivel salarial predominante:	IV de \$6 000 a \$9 999
Densidad ciudadana promedio:	10 052

Fuente: IEDF, Características de los 40 distritos electorales locales del Distrito Federal, tercera edición, México, mayo de 2006.

Participación por sexo y grupos de edad

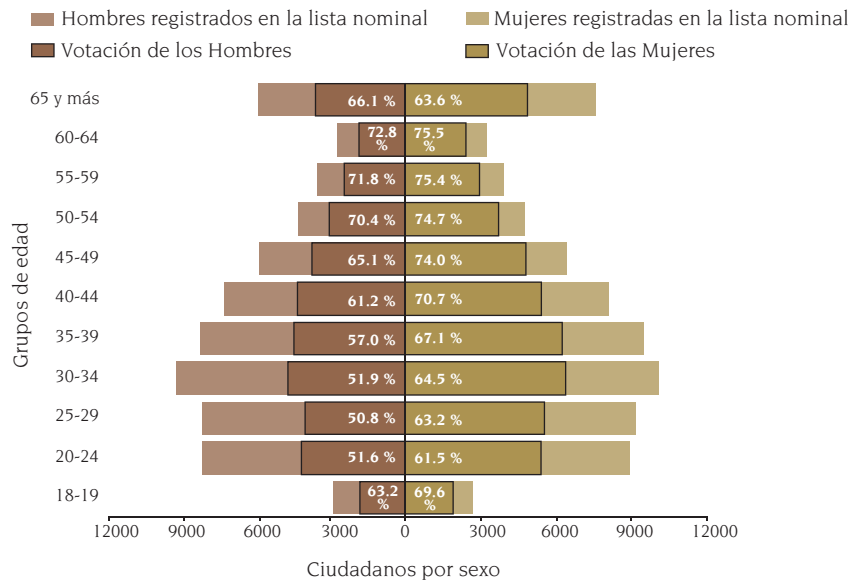

Fuente: Elaborado por la DEOYGE con base en información recopilada por los órganos desconcentrados del IEDF y DERFE-IFE, lista nominal con fecha de corte al 1 de junio de 2006.

Participación electoral total y por sexo

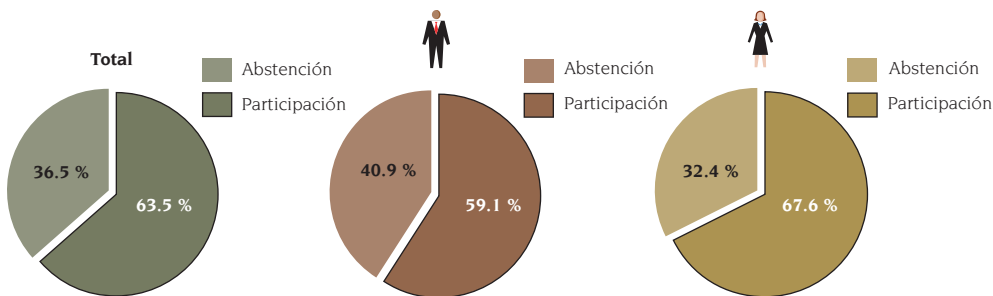

Fuente: Elaborado por la DEOYGE con base en información recopilada por los órganos desconcentrados del IEDF y DERFE-IFE, lista nominal con fecha de corte al 1 de junio de 2006.

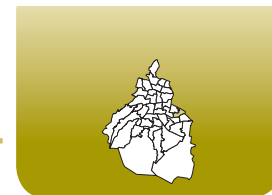



**Niveles de participación por sección electoral:
global, por sexo y grandes grupos de edad de los votantes**



Fuente: Elaborado por la DEOyGE con base en información recopilada por los órganos desconcentrados del IEDF, abril de 2007.



Datos relevantes de los votantes por sexo

Total de votantes:	116 577	
		
Edad mediana:	41 años	42 años
Grupo de edad con mayor participación:	60 a 64 años	55 a 59 años
Total de votantes en dicho grupo:	2 510	4 300

Fuente: Elaborado por la DEOYGE con base en información recopilada por los órganos desconcentrados del IEDF y DERFE-IFE, lista nominal con fecha de corte al 1 de junio de 2006.

Nivel salarial predominante:	III de \$10 000 a \$29 999
Densidad ciudadana promedio:	12 650

Fuente: IEDF, *Características de los 40 distritos electorales locales del Distrito Federal*, tercera edición, México, mayo de 2006.

Participación por sexo y grupos de edad

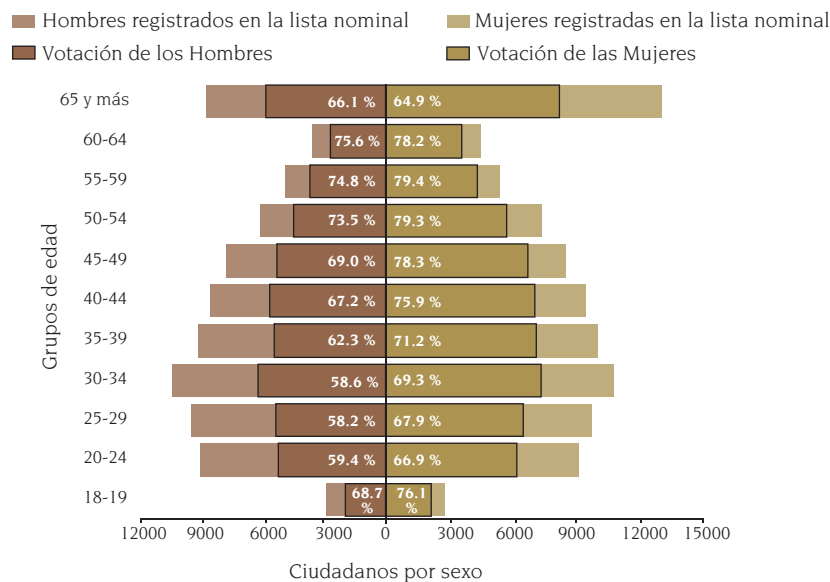

Fuente: Elaborado por la DEOYGE con base en información recopilada por los órganos desconcentrados del IEDF y DERFE-IFE, lista nominal con fecha de corte al 1 de junio de 2006.

Participación electoral total y por sexo

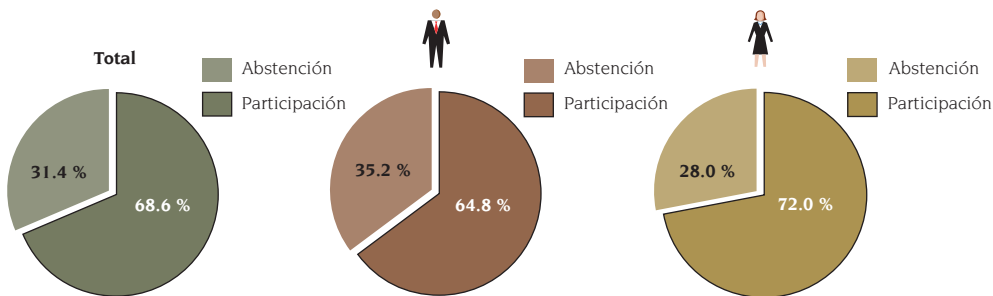

Fuente: Elaborado por la DEOYGE con base en información recopilada por los órganos desconcentrados del IEDF y DERFE-IFE, lista nominal con fecha de corte al 1 de junio de 2006.

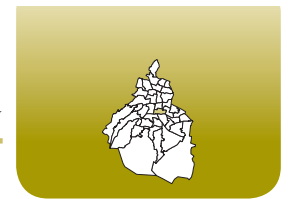

**Niveles de participación por sección electoral:
global, por sexo y grandes grupos de edad de los votantes**

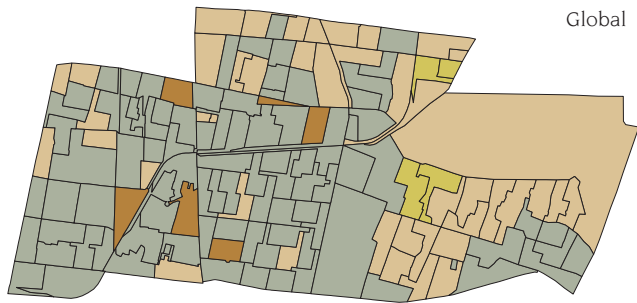

Global

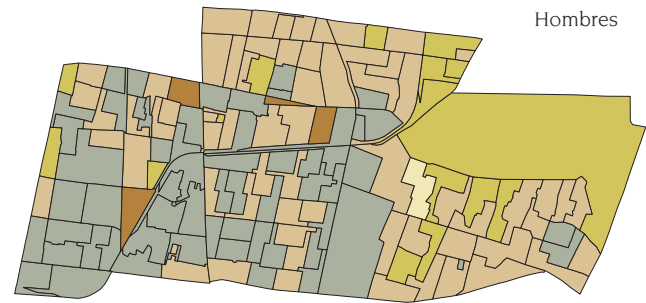
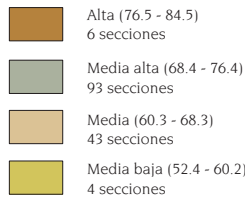

Hombres

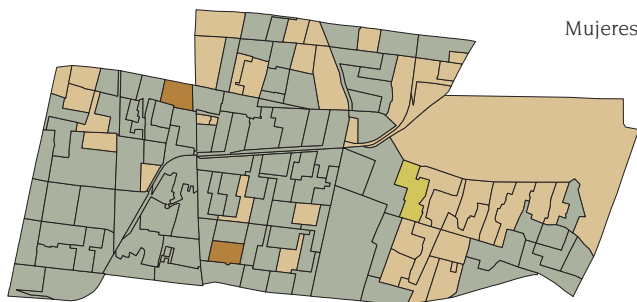

Mujeres

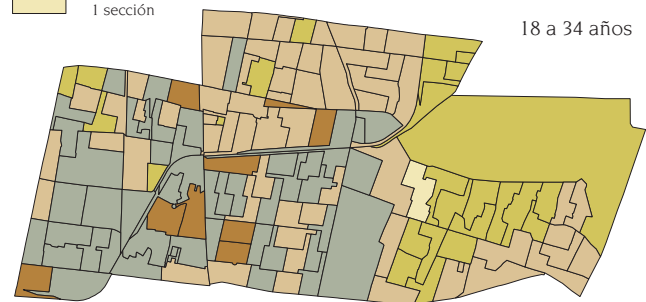

18 a 34 años

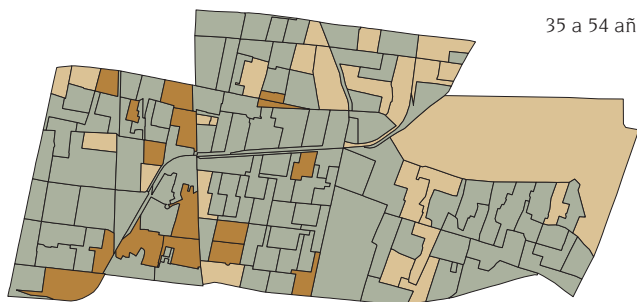

35 a 54 años

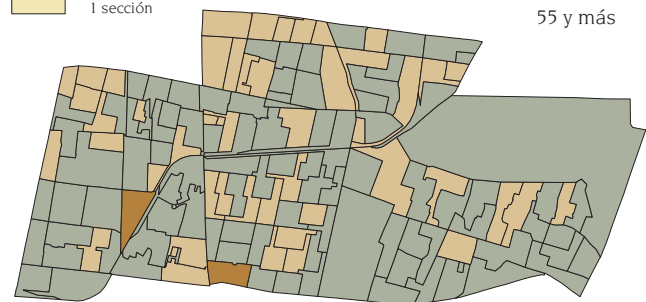



55 y más



Fuente: Elaborado por la DEOyGE con base en información recopilada por los órganos desconcentrados del IEDF, abril de 2007.



Datos relevantes de los votantes por sexo

Total de votantes:	141 974	
		
Edad mediana:	39 años	40 años
Grupo de edad con mayor participación:	60 a 64 años	50 a 54 años
Total de votantes en dicho grupo:	3 115	6 711

Fuente: Elaborado por la DEOYGE con base en información recopilada por los órganos desconcentrados del IEDF y DERFE-IFE, lista nominal con fecha de corte al 1 de junio de 2006.

Nivel salarial predominante:	III de \$10 000 a \$29 999
Densidad ciudadana promedio:	3 589

Fuente: IEDF, *Características de los 40 distritos electorales locales del Distrito Federal*, tercera edición, México, mayo de 2006.

Participación por sexo y grupos de edad

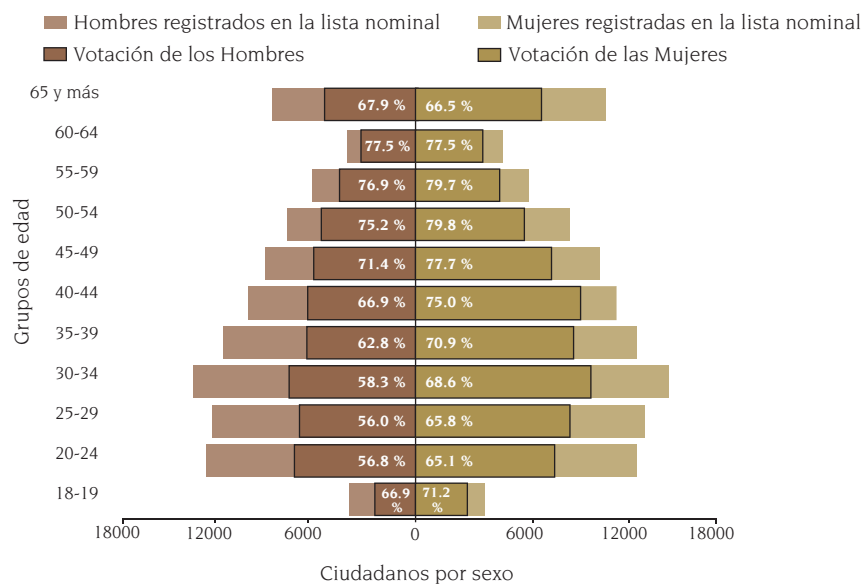

Fuente: Elaborado por la DEOYGE con base en información recopilada por los órganos desconcentrados del IEDF y DERFE-IFE, lista nominal con fecha de corte al 1 de junio de 2006.

Participación electoral total y por sexo

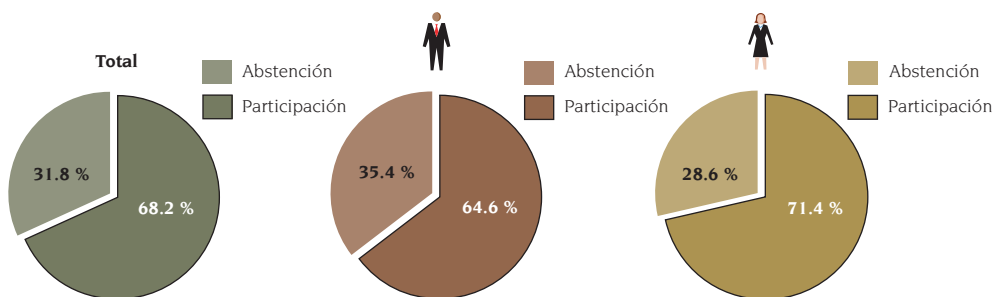

Fuente: Elaborado por la DEOYGE con base en información recopilada por los órganos desconcentrados del IEDF y DERFE-IFE, lista nominal con fecha de corte al 1 de junio de 2006.

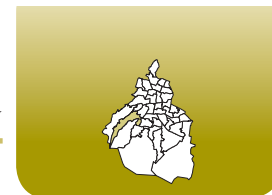

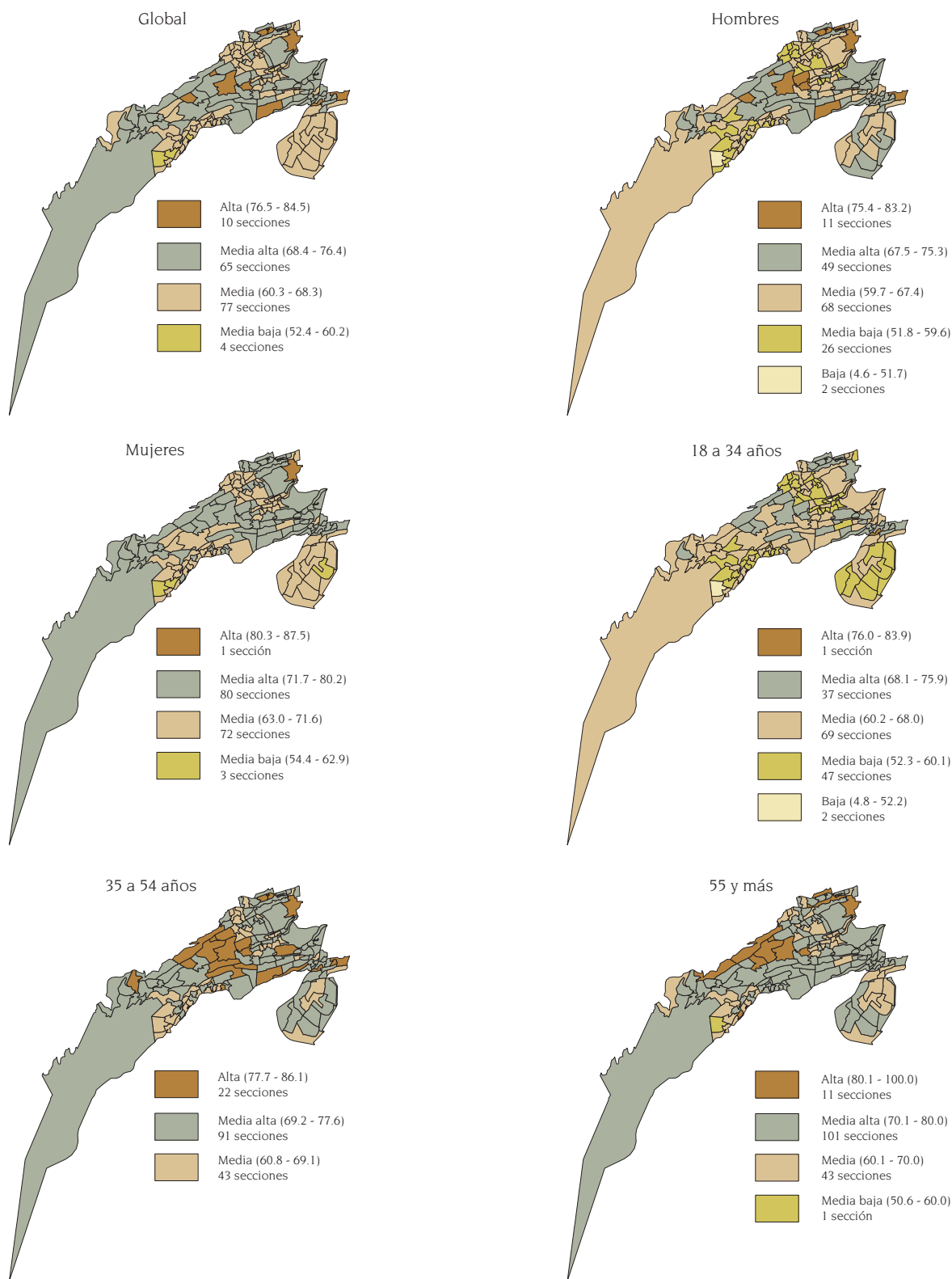

Niveles de participación por sección electoral: global, por sexo y grandes grupos de edad de los votantes



Fuente: Elaborado por la DEOYGE con base en información recopilada por los órganos desconcentrados del IEDF, abril de 2007.



Datos relevantes de los votantes por sexo

Total de votantes:	96 560	
		
Edad mediana:	37 años	36 años
Grupo de edad con mayor participación:	60 a 64 años	55 a 59 años
Total de votantes en dicho grupo:	2 027	3 072

Fuente: Elaborado por la DEOYGE con base en información recopilada por los órganos desconcentrados del IEDF y DERFE-IFE, lista nominal con fecha de corte al 1 de junio de 2006.

Nivel salarial predominante:	IV de \$6 000 a \$9 999
Densidad ciudadana promedio:	10 970

Fuente: IEDF, *Características de los 40 distritos electorales locales del Distrito Federal*, tercera edición, México, mayo de 2006.

Participación por sexo y grupos de edad

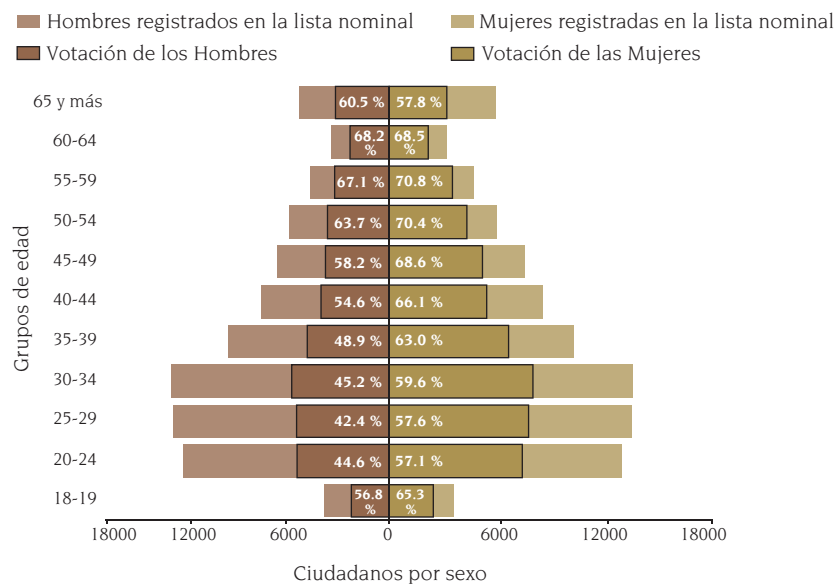

Fuente: Elaborado por la DEOYGE con base en información recopilada por los órganos desconcentrados del IEDF y DERFE-IFE, lista nominal con fecha de corte al 1 de junio de 2006.

Participación electoral total y por sexo

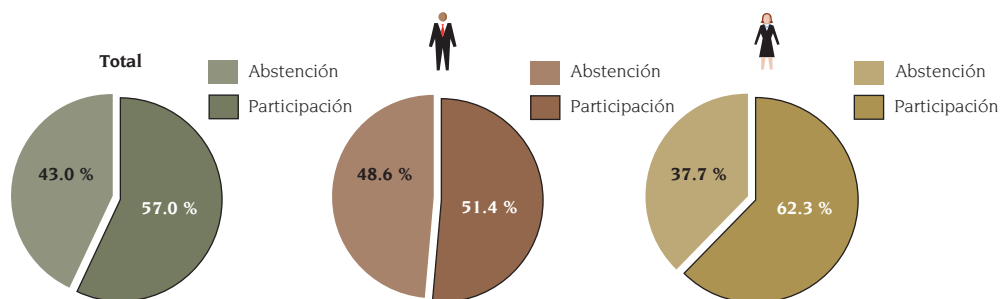

Fuente: Elaborado por la DEOYGE con base en información recopilada por los órganos desconcentrados del IEDF y DERFE-IFE, lista nominal con fecha de corte al 1 de junio de 2006.

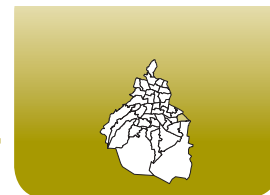

**Niveles de participación por sección electoral:
global, por sexo y grandes grupos de edad de los votantes**

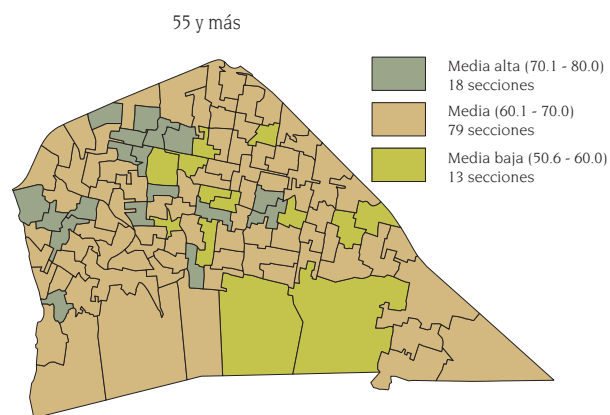
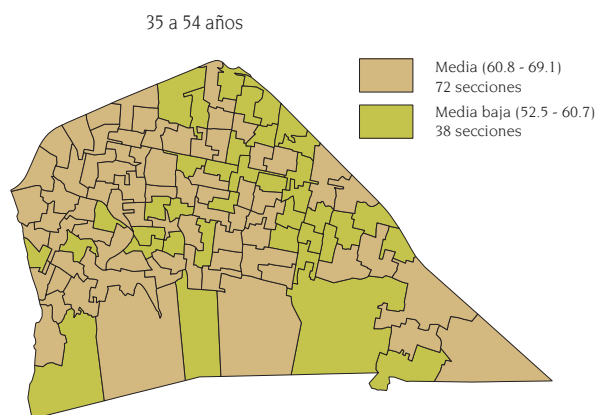
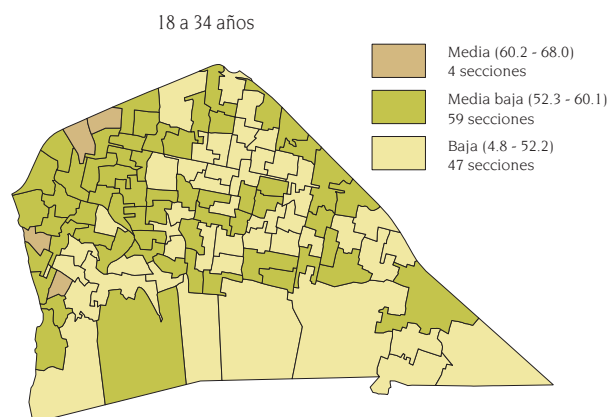
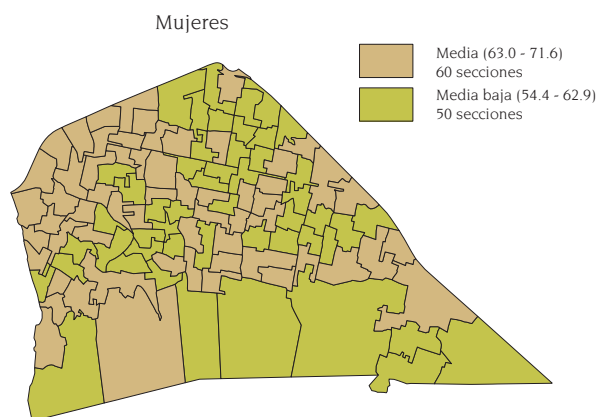
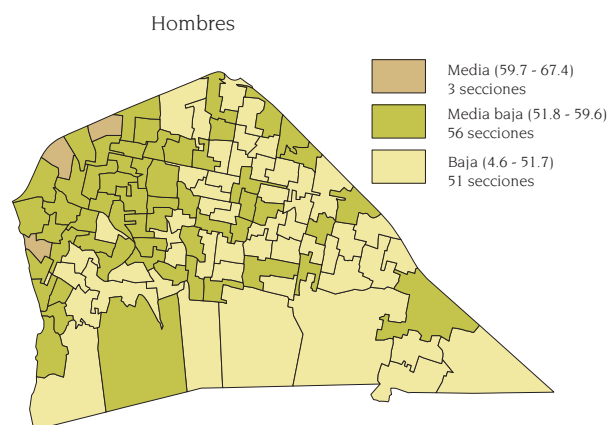
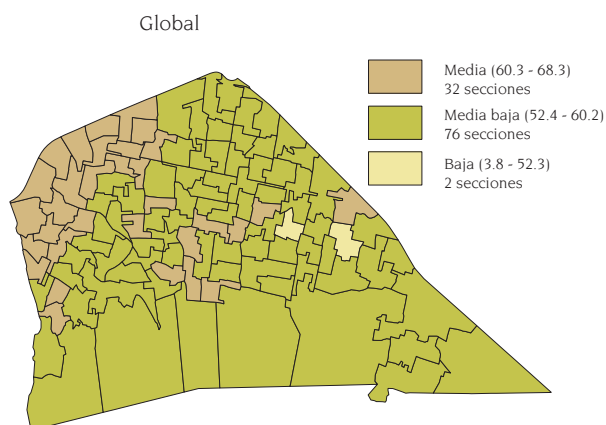

Fuente: Elaborado por la DEOyGE con base en información recopilada por los órganos desconcentrados del IEDF, abril de 2007.



Datos relevantes de los votantes por sexo

Total de votantes:	111 763	
Edad mediana:	42 años	43 años
Grupo de edad con mayor participación:	60 a 64 años	55 a 59 años
Total de votantes en dicho grupo:	2 728	4 566

Fuente: Elaborado por la DEOYGE con base en información recopilada por los órganos desconcentrados del IEDF y DERFE-IFE, lista nominal con fecha de corte al 1 de junio de 2006.

Nivel salarial predominante:	II de \$30 000 a \$76 999
Densidad ciudadana promedio:	8 938

Fuente: IEDF, *Características de los 40 distritos electorales locales del Distrito Federal*, tercera edición, México, mayo de 2006.

Participación por sexo y grupos de edad

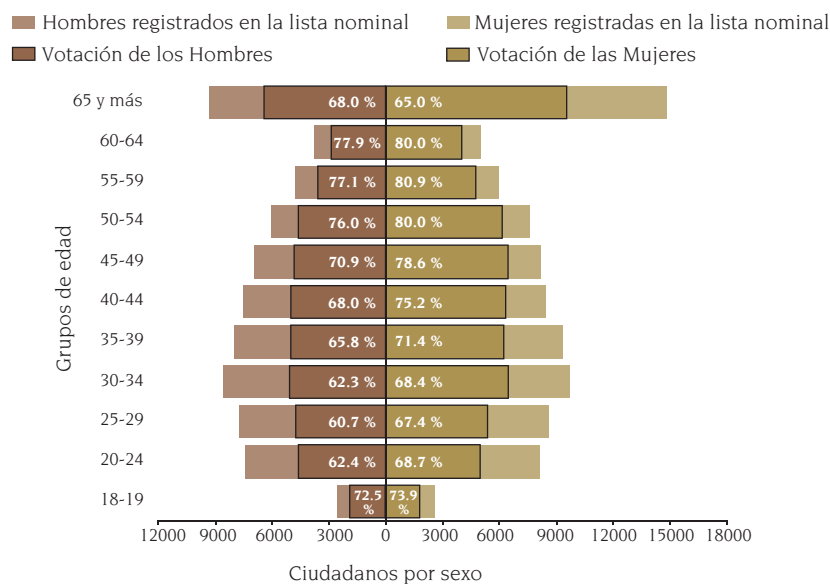

Fuente: Elaborado por la DEOYGE con base en información recopilada por los órganos desconcentrados del IEDF y DERFE-IFE, lista nominal con fecha de corte al 1 de junio de 2006.

Participación electoral total y por sexo

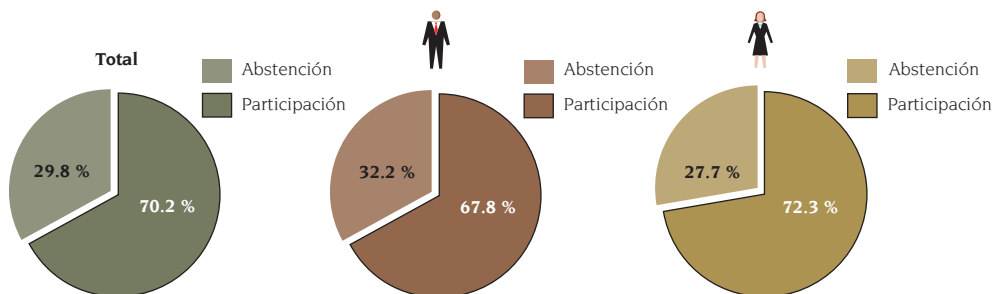

Fuente: Elaborado por la DEOYGE con base en información recopilada por los órganos desconcentrados del IEDF y DERFE-IFE, lista nominal con fecha de corte al 1 de junio de 2006.

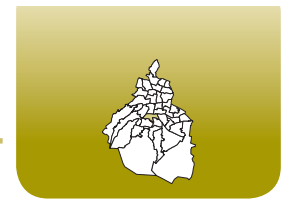

**Niveles de participación por sección electoral:
global, por sexo y grandes grupos de edad de los votantes**

Global

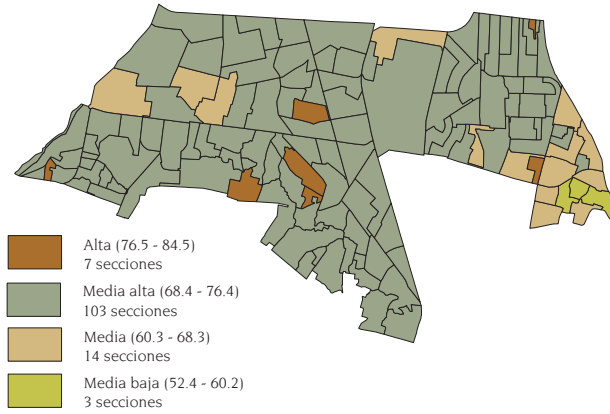

Hombres

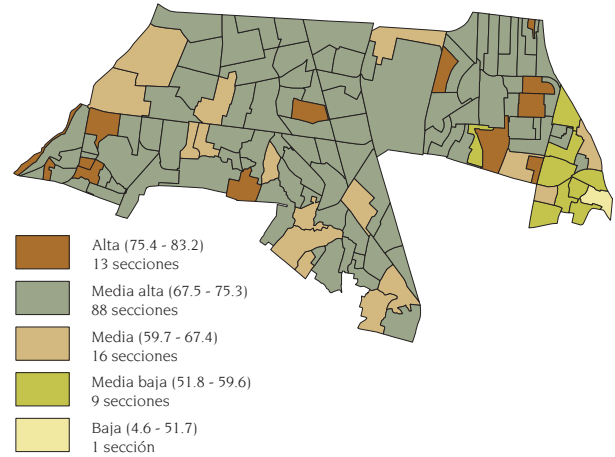

Mujeres

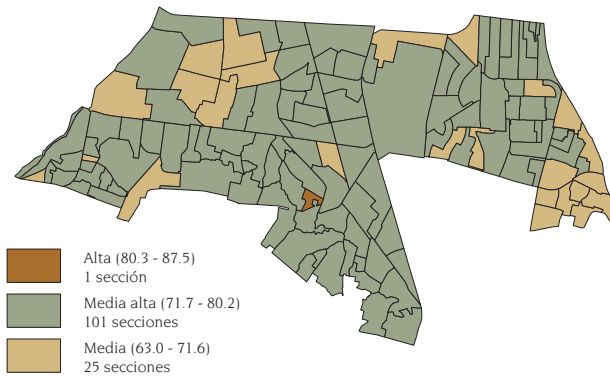

18 a 34 años

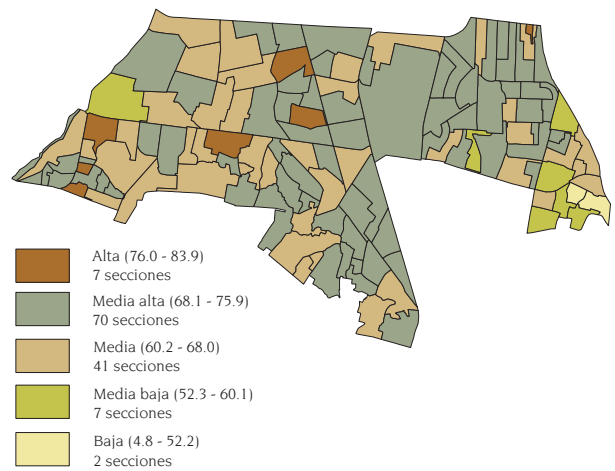

35 a 54 años

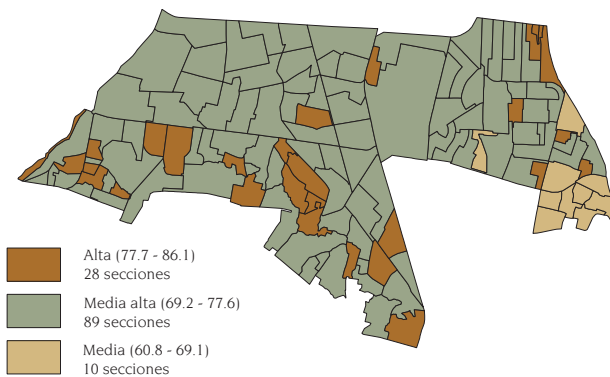

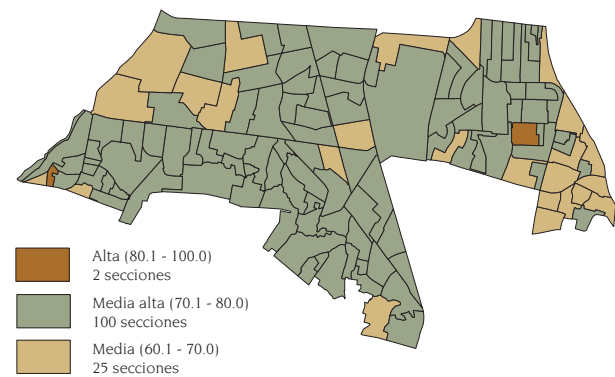

55 y más



Fuente: Elaborado por la DEOyGE con base en información recopilada por los órganos desconcentrados del IEDF, abril de 2007.



Datos relevantes de los votantes por sexo

Total de votantes:	125 274	
		
Edad mediana:	38 años	39 años
Grupo de edad con mayor participación:	60 a 64 años	50 a 54 años
Total de votantes en dicho grupo:	2 466	5 577

Fuente: Elaborado por la DEOYGE con base en información recopilada por los órganos desconcentrados del IEDF y DERFE-IFE, lista nominal con fecha de corte al 1 de junio de 2006.

Nivel salarial predominante:	III de \$10 000 a \$29 999
Densidad ciudadana promedio:	9 990

Fuente: IEDF, *Características de los 40 distritos electorales locales del Distrito Federal*, tercera edición, México, mayo de 2006.

Participación por sexo y grupos de edad

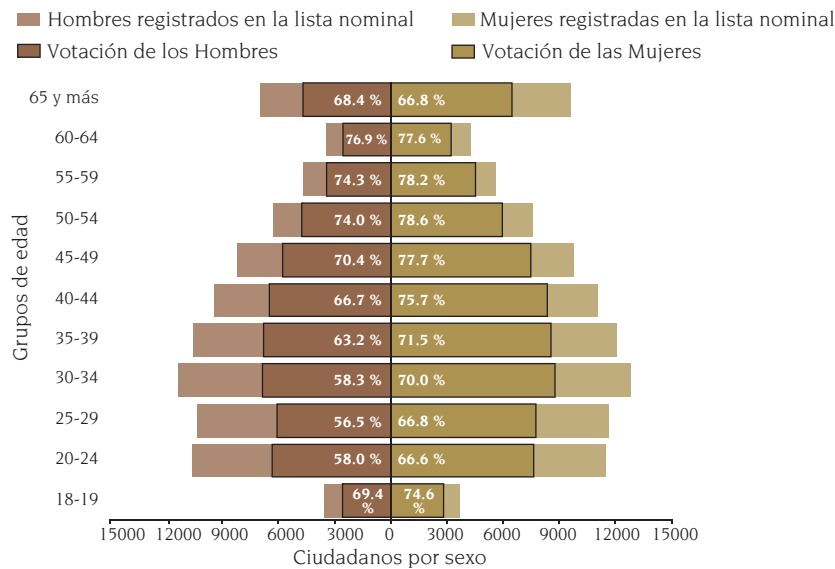

Fuente: Elaborado por la DEOYGE con base en información recopilada por los órganos desconcentrados del IEDF y DERFE-IFE, lista nominal con fecha de corte al 1 de junio de 2006.

Participación electoral total y por sexo

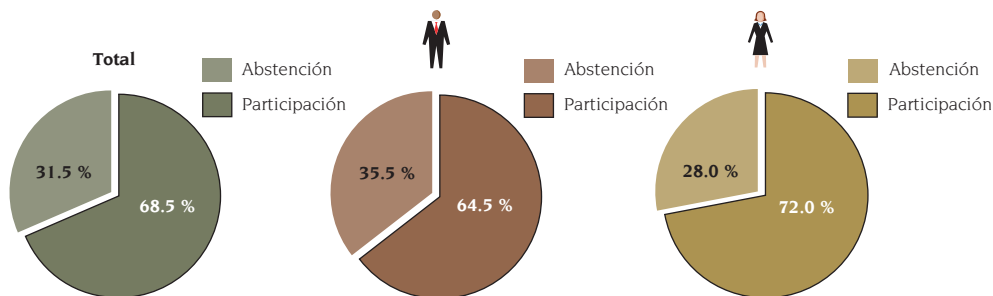

Fuente: Elaborado por la DEOYGE con base en información recopilada por los órganos desconcentrados del IEDF y DERFE-IFE, lista nominal con fecha de corte al 1 de junio de 2006.

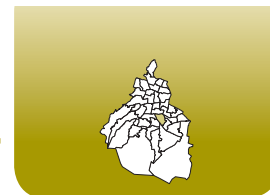

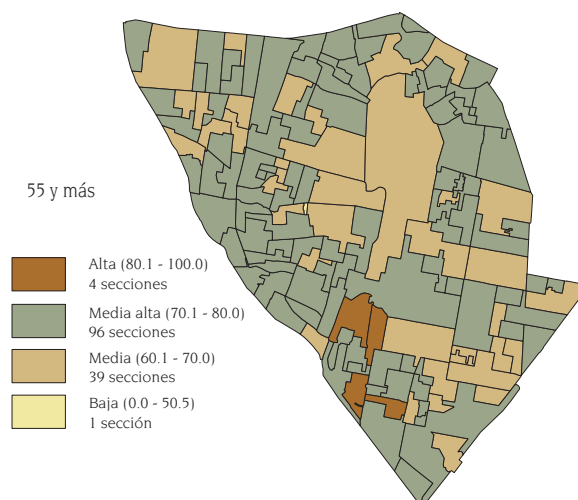
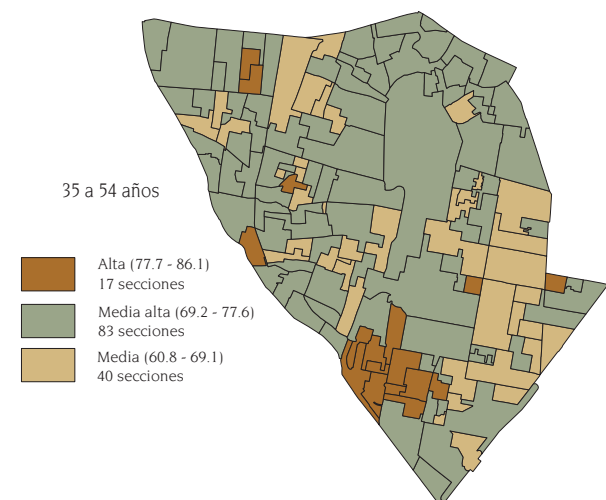
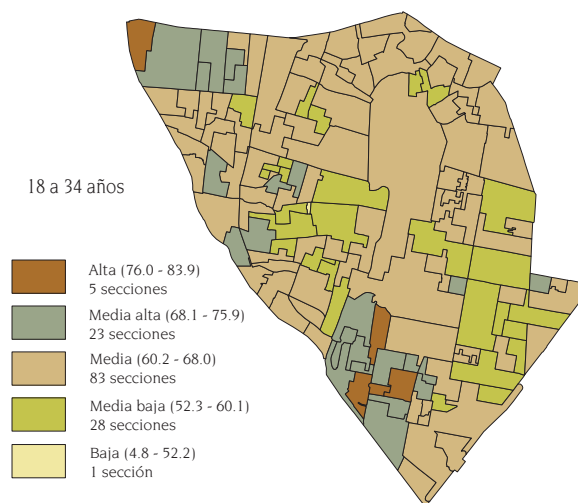
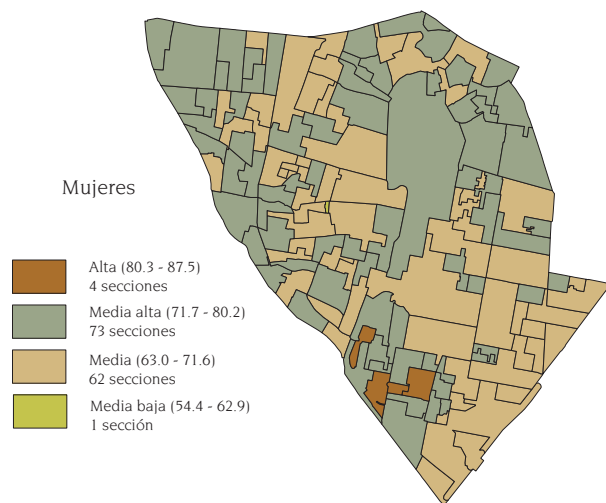
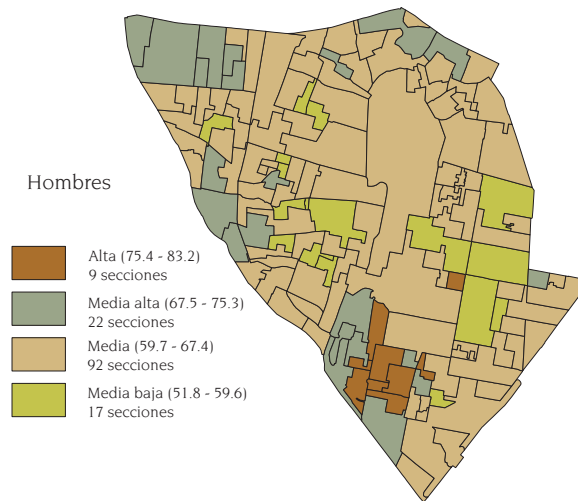
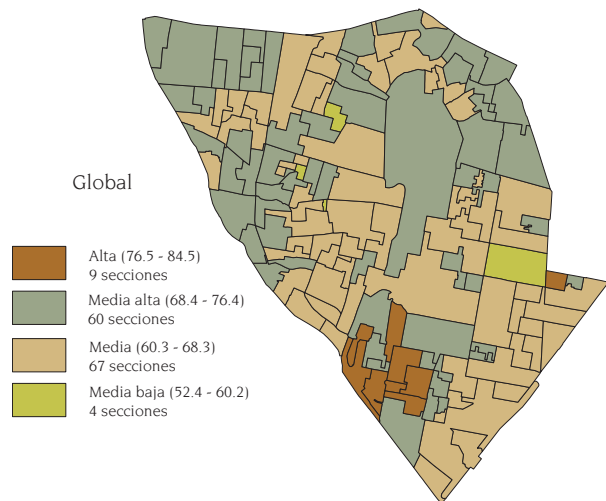

**Niveles de participación por sección electoral:
global, por sexo y grandes grupos de edad de los votantes**



Fuente: Elaborado por la DEOyGE con base en información recopilada por los órganos desconcentrados del IEDF, abril de 2007.



Datos relevantes de los votantes por sexo

Total de votantes:	116 879	
		
Edad mediana:	38 años	42 años
Grupo de edad con mayor participación:	60 a 64 años	50 a 54 años
Total de votantes en dicho grupo:	2 253	5 171

Fuente: Elaborado por la DEOYGE con base en información recopilada por los órganos desconcentrados del IEDF y DERFE-IFE, lista nominal con fecha de corte al 1 de junio de 2006.

Nivel salarial predominante:	IV de \$6 000 a \$9 999
Densidad ciudadana promedio:	15 113

Fuente: IEDF, *Características de los 40 distritos electorales locales del Distrito Federal*, tercera edición, México, mayo de 2006.

Participación por sexo y grupos de edad

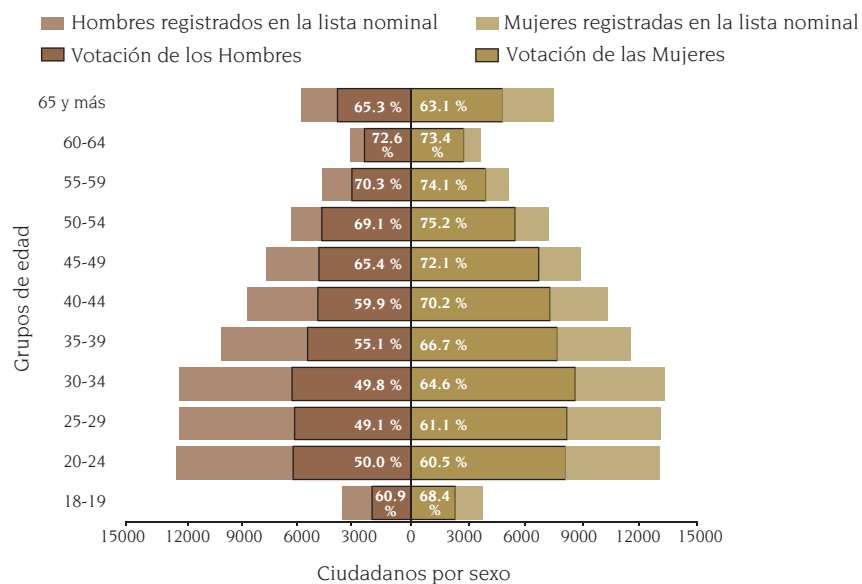

Fuente: Elaborado por la DEOYGE con base en información recopilada por los órganos desconcentrados del IEDF y DERFE-IFE, lista nominal con fecha de corte al 1 de junio de 2006.

Participación electoral total y por sexo

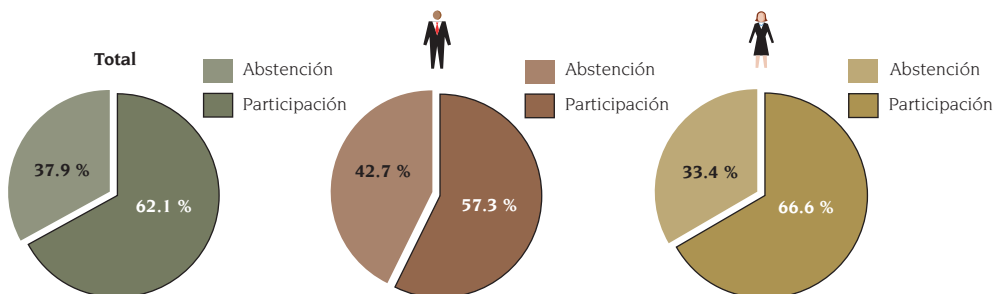

Fuente: Elaborado por la DEOYGE con base en información recopilada por los órganos desconcentrados del IEDF y DERFE-IFE, lista nominal con fecha de corte al 1 de junio de 2006.



Niveles de participación por sección electoral: global, por sexo y grandes grupos de edad de los votantes

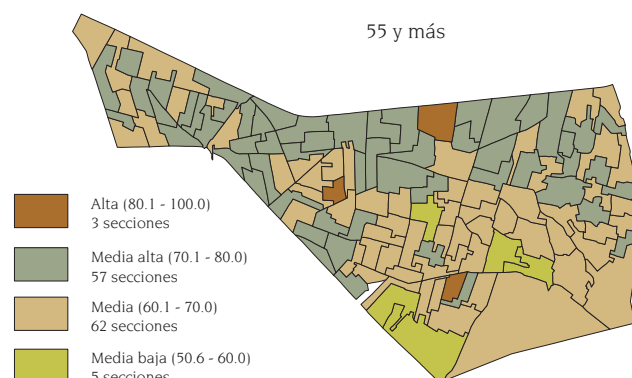
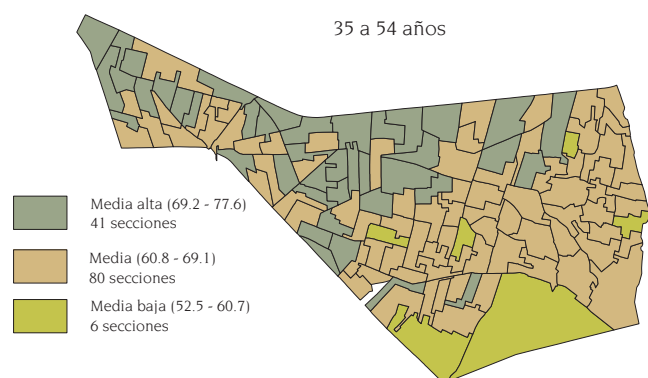
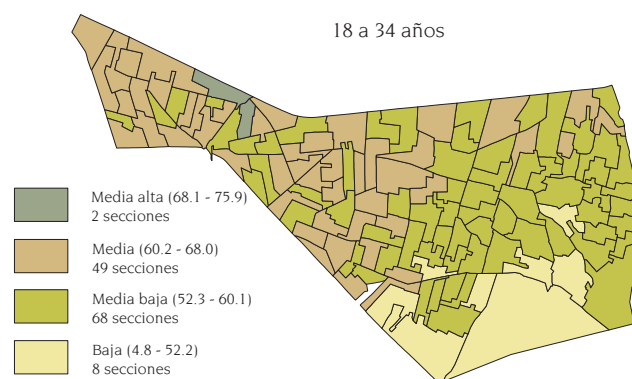
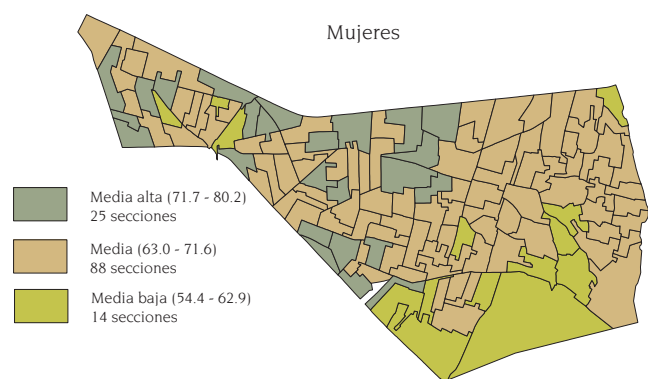
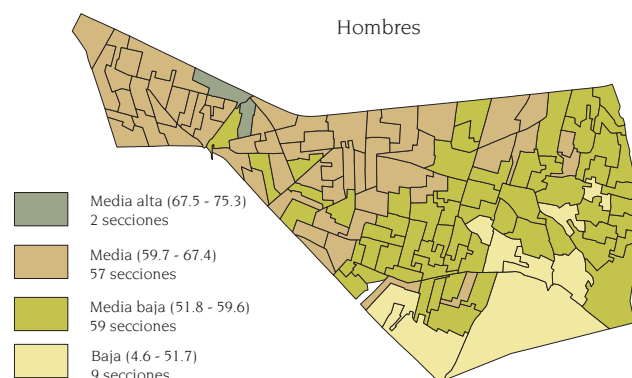
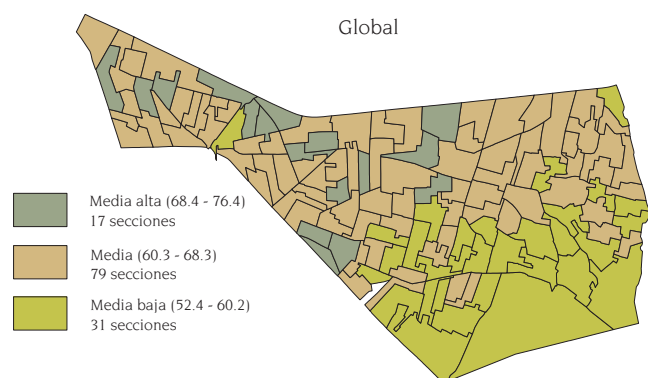

Fuente: Elaborado por la DEOyGE con base en información recopilada por los órganos desconcentrados del IEDF, abril de 2007.



Datos relevantes de los votantes por sexo

Total de votantes:	133 592	
Edad mediana:	41 años	42 años
Grupo de edad con mayor participación:	60 a 64 años	50 a 54 años
Total de votantes en dicho grupo:	3 862	7 706

Fuente: Elaborado por la DEOYGE con base en información recopilada por los órganos desconcentrados del IEDF y DERFE-IFE, lista nominal con fecha de corte al 1 de junio de 2006.

Nivel salarial predominante:	II de \$30 000 a \$76 999
Densidad ciudadana promedio:	12 101

Fuente: IEDF, Características de los 40 distritos electorales locales del Distrito Federal, tercera edición, México, mayo de 2006.

Participación por sexo y grupos de edad

Hombres registrados en la lista nominal Mujeres registradas en la lista nominal
 Votación de los Hombres Votación de las Mujeres

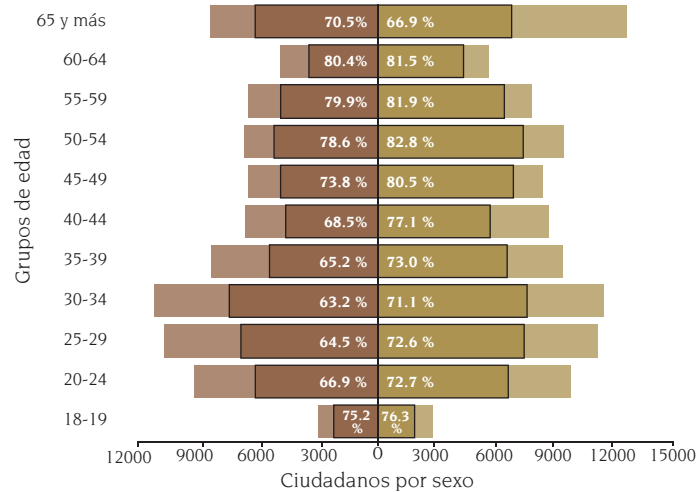

Fuente: Elaborado por la DEOYGE con base en información recopilada por los órganos desconcentrados del IEDF y DERFE-IFE, lista nominal con fecha de corte al 1 de junio de 2006.

Participación electoral total y por sexo

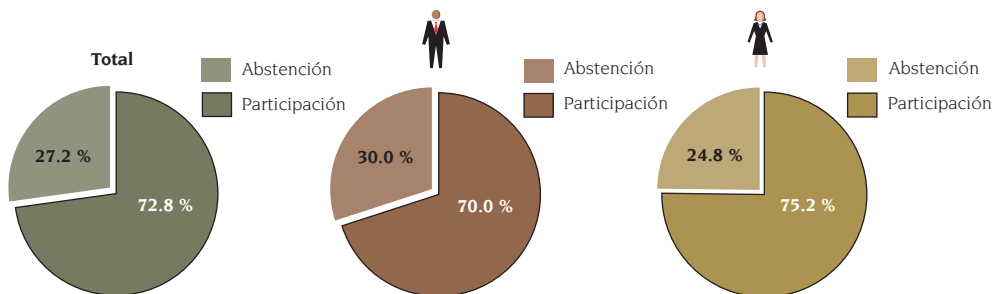

Fuente: Elaborado por la DEOYGE con base en información recopilada por los órganos desconcentrados del IEDF y DERFE-IFE, lista nominal con fecha de corte al 1 de junio de 2006.

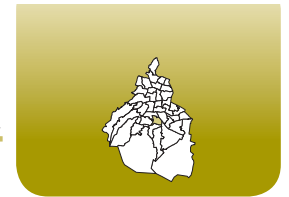

Niveles de participación por sección electoral: global, por sexo y grandes grupos de edad de los votantes



Fuente: Elaborado por la DEOyGE con base en información recopilada por los órganos desconcentrados del IEDF, abril de 2007.



Datos relevantes de los votantes por sexo

Total de votantes:	139 926	
Edad mediana:	38 años	40 años
Grupo de edad con mayor participación:	60 a 64 años	55 a 59 años
Total de votantes en dicho grupo:	2 948	4 754

Fuente: Elaborado por la DEOYGE con base en información recopilada por los órganos desconcentrados del IEDF y DERFE-IFE, lista nominal con fecha de corte al 1 de junio de 2006.

Nivel salarial predominante:	III de \$10 000 a \$29 999
Densidad ciudadana promedio:	9 875

Fuente: IEDF, *Características de los 40 distritos electorales locales del Distrito Federal*, tercera edición, México, mayo de 2006.

Participación por sexo y grupos de edad

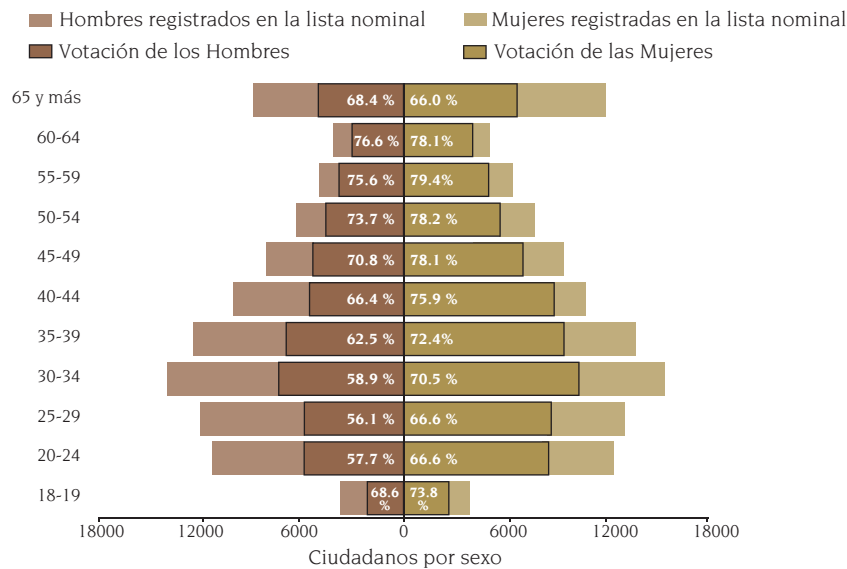

Fuente: Elaborado por la DEOYGE con base en información recopilada por los órganos desconcentrados del IEDF y DERFE-IFE, lista nominal con fecha de corte al 1 de junio de 2006.

Participación electoral total y por sexo

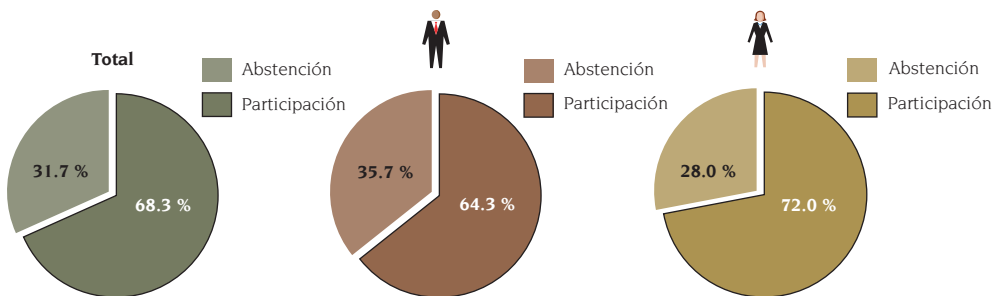

Fuente: Elaborado por la DEOYGE con base en información recopilada por los órganos desconcentrados del IEDF y DERFE-IFE, lista nominal con fecha de corte al 1 de junio de 2006.

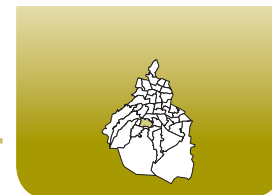

**Niveles de participación por sección electoral:
global, por sexo y grandes grupos de edad de los votantes**



Fuente: Elaborado por la DEOYGE con base en información recopilada por los órganos desconcentrados del IEDF, abril de 2007.



Datos relevantes de los votantes por sexo

Total de votantes:	115 329	
Edad mediana:	37 años	37 años
Grupo de edad con mayor participación:	60 a 64 años	55 a 59 años
Total de votantes en dicho grupo:	2 246	3 777

Fuente: Elaborado por la DEOYGE con base en información recopilada por los órganos desconcentrados del IEDF y DERFE-IFE, lista nominal con fecha de corte al 1 de junio de 2006.

Nivel salarial predominante:	IV de \$6 000 a \$9 999
Densidad ciudadana promedio:	14 250

Fuente: IEDF, Características de los 40 distritos electorales locales del Distrito Federal, tercera edición, México, mayo de 2006.

Participación por sexo y grupos de edad

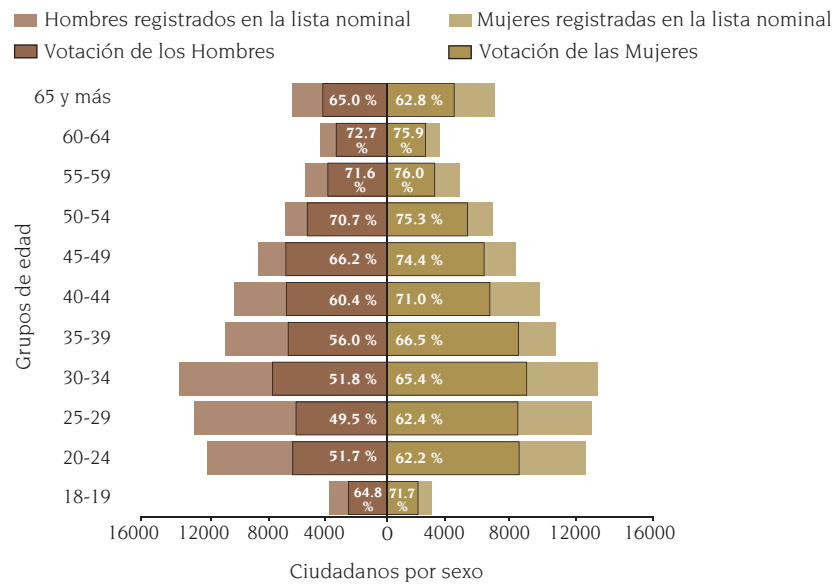

Fuente: Elaborado por la DEOYGE con base en información recopilada por los órganos desconcentrados del IEDF y DERFE-IFE, lista nominal con fecha de corte al 1 de junio de 2006.

Participación electoral total y por sexo

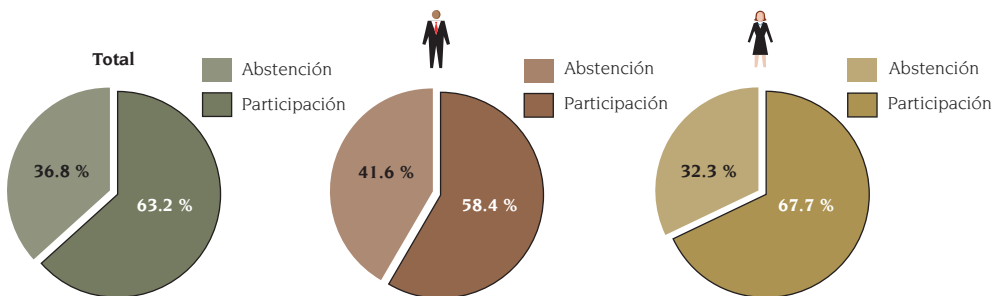

Fuente: Elaborado por la DEOYGE con base en información recopilada por los órganos desconcentrados del IEDF y DERFE-IFE, lista nominal con fecha de corte al 1 de junio de 2006.

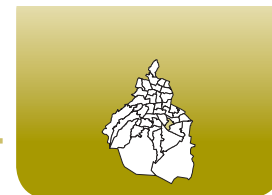

**Niveles de participación por sección electoral:
global, por sexo y grandes grupos de edad de los votantes**

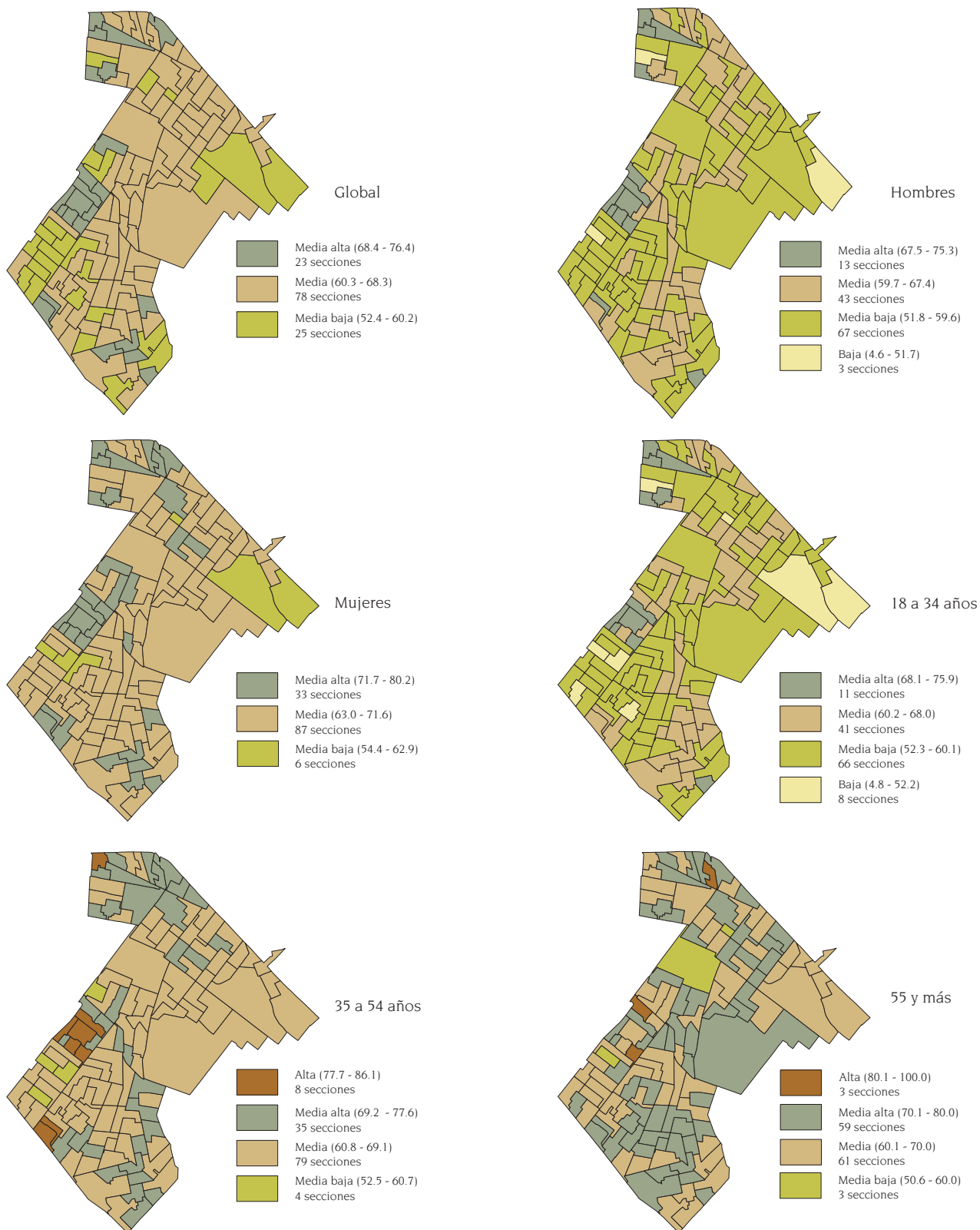

Fuente: Elaborado por la DEoYGE con base en información recopilada por los órganos desconcentrados del IEDF, abril de 2007.



Datos relevantes de los votantes por sexo

Total de votantes:	124 073	
Edad mediana:	39 años	39 años
Grupo de edad con mayor participación:	60 a 64 años	50 a 54 años
Total de votantes en dicho grupo:	2 608	5 531

Fuente: Elaborado por la DEOYGE con base en información recopilada por los órganos desconcentrados del IEDF y DERFE-IFE, lista nominal con fecha de corte al 1 de junio de 2006.

Nivel salarial predominante:	III de \$10 000 a \$29 999
Densidad ciudadana promedio:	2 074

Fuente: IEDF, Características de los 40 distritos electorales locales del Distrito Federal, tercera edición, México, mayo de 2006.

Participación por sexo y grupos de edad

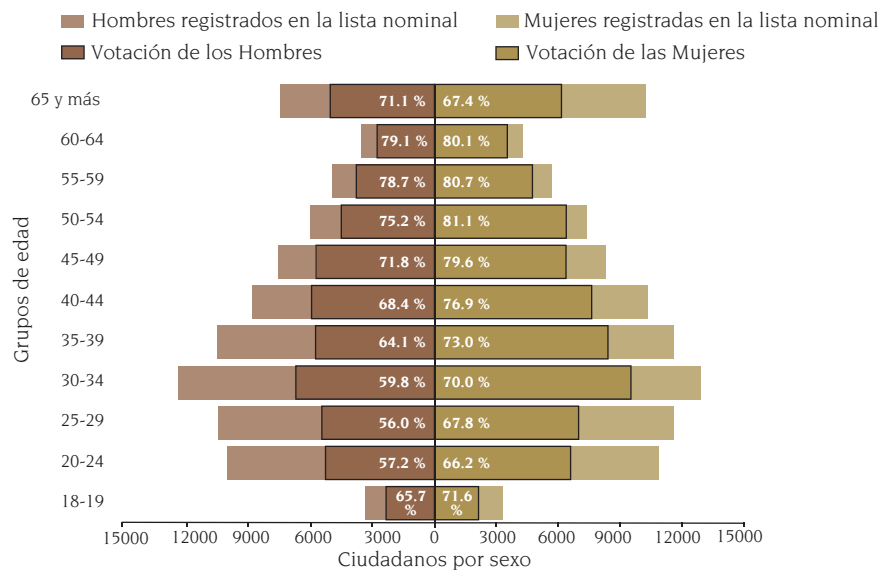

Fuente: Elaborado por la DEOYGE con base en información recopilada por los órganos desconcentrados del IEDF y DERFE-IFE, lista nominal con fecha de corte al 1 de junio de 2006.

Participación electoral total y por sexo

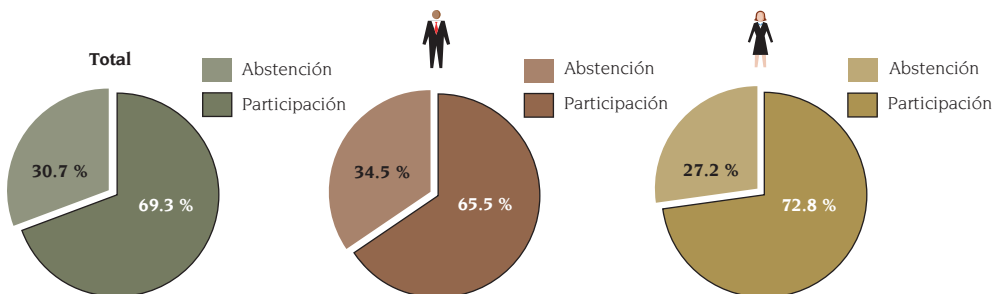

Fuente: Elaborado por la DEOYGE con base en información recopilada por los órganos desconcentrados del IEDF y DERFE-IFE, lista nominal con fecha de corte al 1 de junio de 2006.



**Niveles de participación por sección electoral:
global, por sexo y grandes grupos de edad de los votantes**

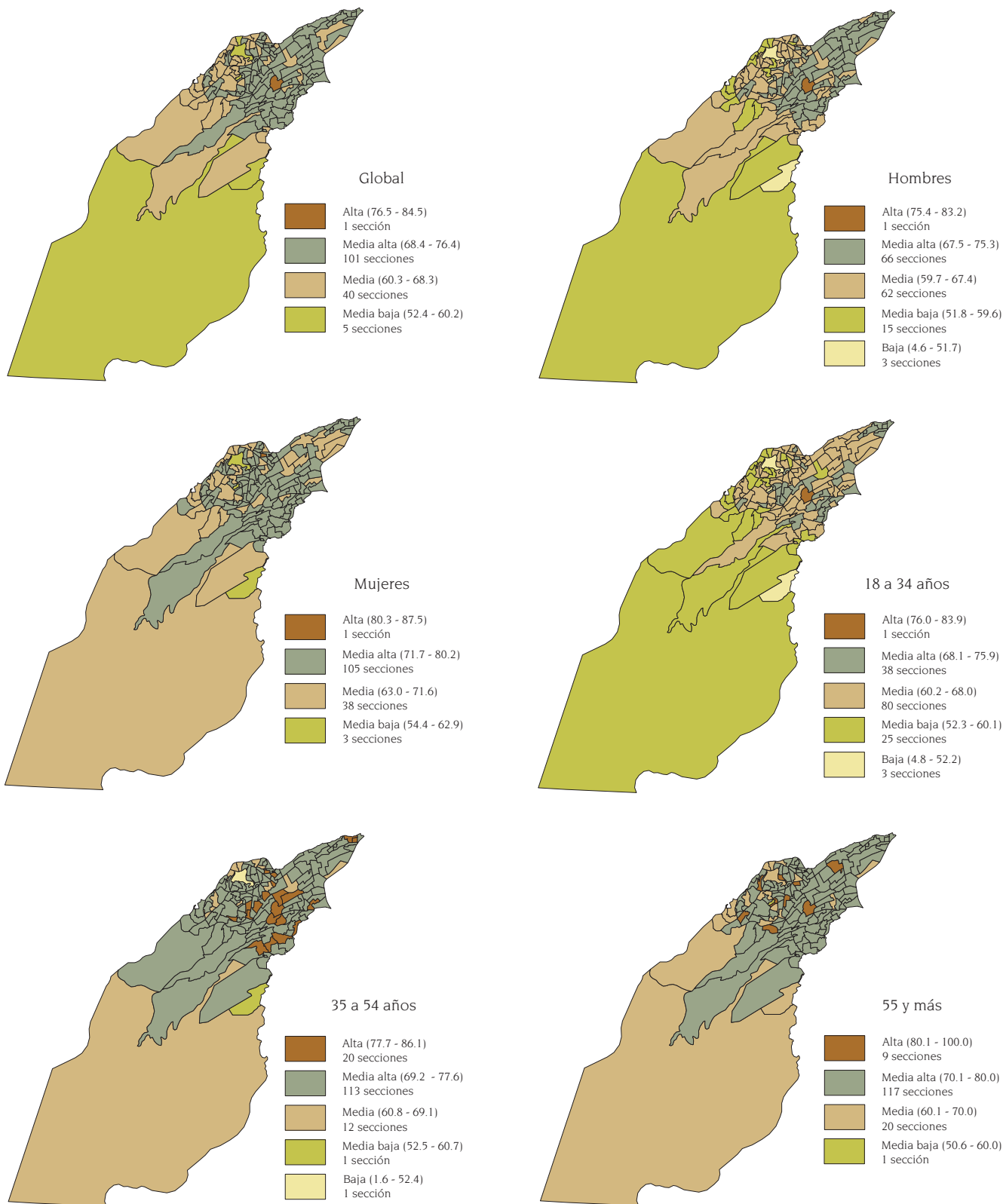

Fuente: Elaborado por la DEOyGE con base en información recopilada por los órganos desconcentrados del IEDF, abril de 2007.



Datos relevantes de los votantes por sexo

Total de votantes:	94 735	
Edad mediana:	38 años	37 años
Grupo de edad con mayor participación:	60 a 64 años	55 a 59 años
Total de votantes en dicho grupo:	1 707	2 656

Fuente: Elaborado por la DEOYGE con base en información recopilada por los órganos desconcentrados del IEDF y DERFE-IFE, lista nominal con fecha de corte al 1 de junio de 2006.

Nivel salarial predominante:	IV de \$6 000 a \$9 999
Densidad ciudadana promedio:	454

Fuente: IEDF, Características de los 40 distritos electorales locales del Distrito Federal, tercera edición, México, mayo de 2006.

Participación por sexo y grupos de edad

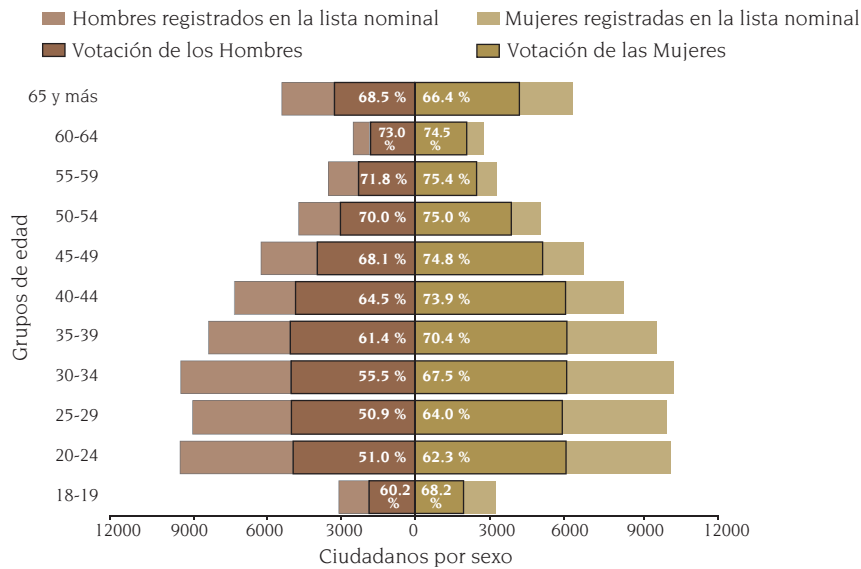

Fuente: Elaborado por la DEOYGE con base en información recopilada por los órganos desconcentrados del IEDF y DERFE-IFE, lista nominal con fecha de corte al 1 de junio de 2006.

Participación electoral total y por sexo

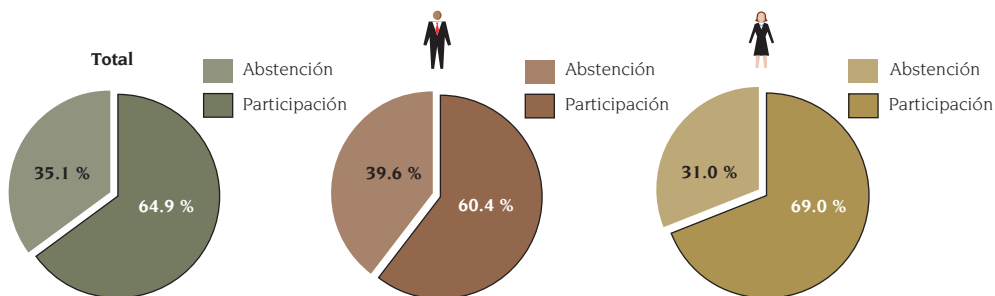

Fuente: Elaborado por la DEOYGE con base en información recopilada por los órganos desconcentrados del IEDF y DERFE-IFE, lista nominal con fecha de corte al 1 de junio de 2006.

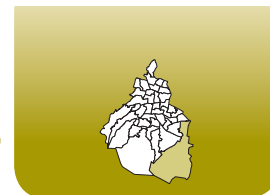

Niveles de participación por sección electoral: global, por sexo y grandes grupos de edad de los votantes

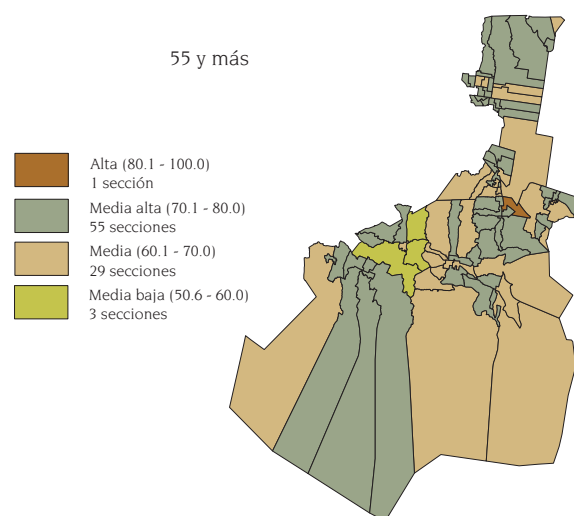
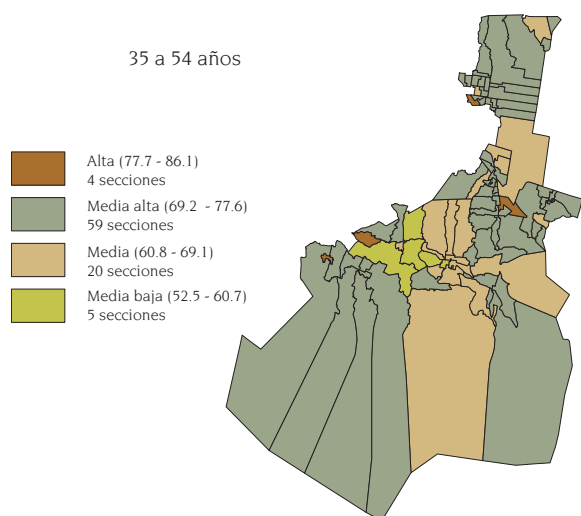
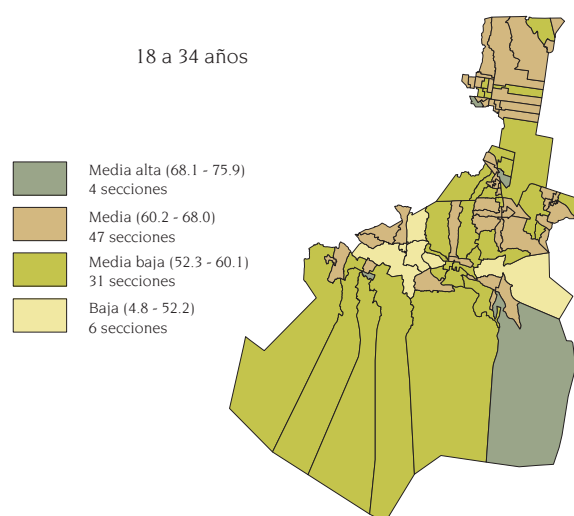
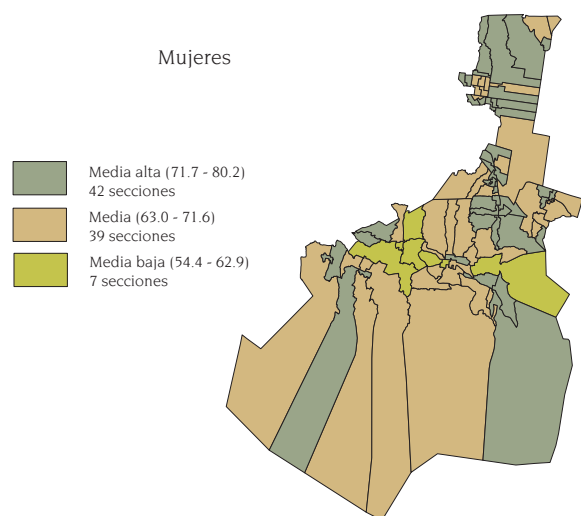
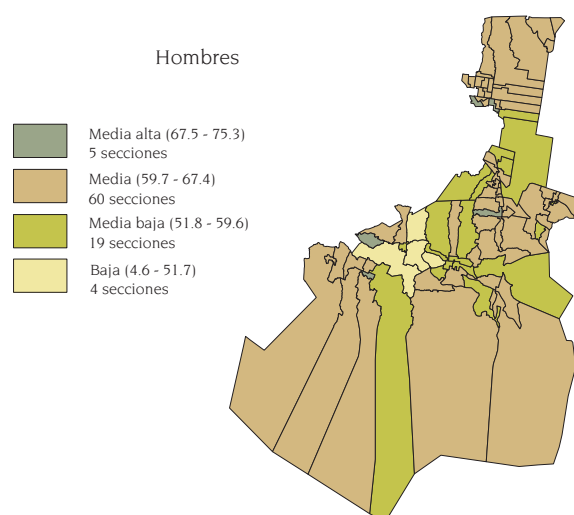
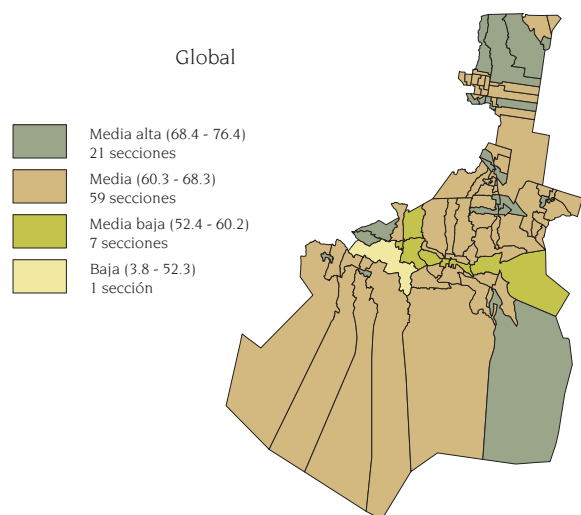

Fuente: Elaborado por la DEOyGE con base en información recopilada por los órganos desconcentrados del IEDF, abril de 2007.



Datos relevantes de los votantes por sexo

Total de votantes:	100 698	
Edad mediana:	38 años	38 años
Grupo de edad con mayor participación:	60 a 64 años	50 a 54 años
Total de votantes en dicho grupo:	1 766	4 122

Fuente: Elaborado por la DEOYGE con base en información recopilada por los órganos desconcentrados del IEDF y DERFE-IFE, lista nominal con fecha de corte al 1 de junio de 2006.

Nivel salarial predominante:	IV de \$6 000 a \$9 999
Densidad ciudadana promedio:	4 842

Fuente: IEDF, *Características de los 40 distritos electorales locales del Distrito Federal*, tercera edición, México, mayo de 2006.

Participación por sexo y grupos de edad

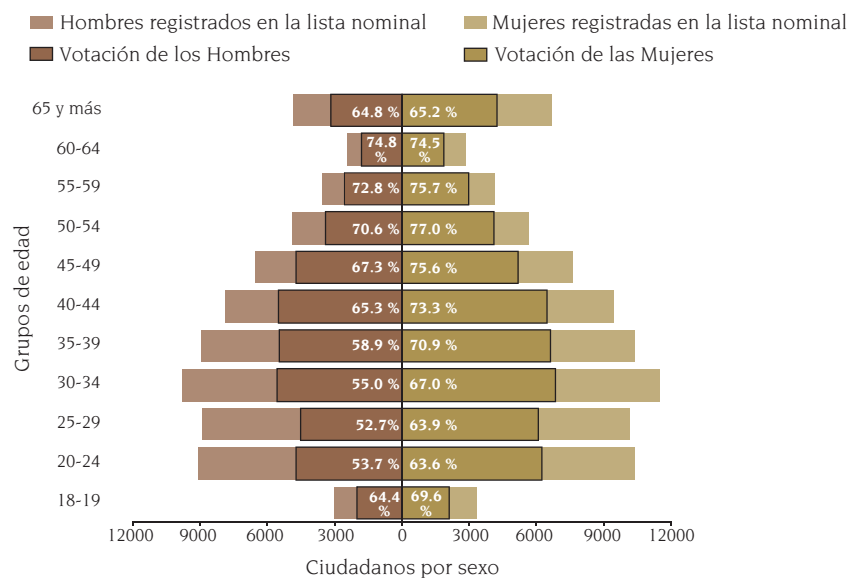

Fuente: Elaborado por la DEOYGE con base en información recopilada por los órganos desconcentrados del IEDF y DERFE-IFE, lista nominal con fecha de corte al 1 de junio de 2006.

Participación electoral total y por sexo

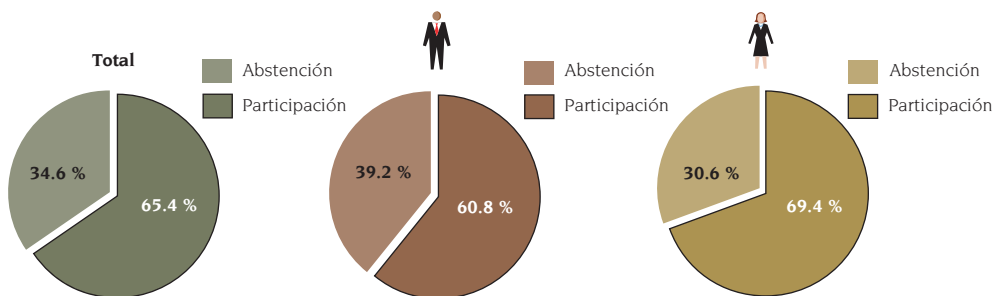

Fuente: Elaborado por la DEOYGE con base en información recopilada por los órganos desconcentrados del IEDF y DERFE-IFE, lista nominal con fecha de corte al 1 de junio de 2006.

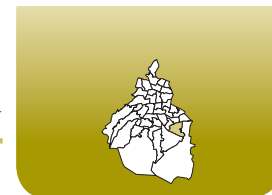

Niveles de participación por sección electoral: global, por sexo y grandes grupos de edad de los votantes

Global

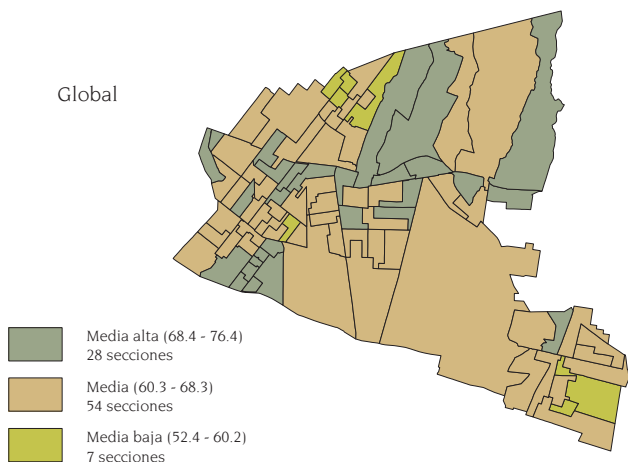

Hombres

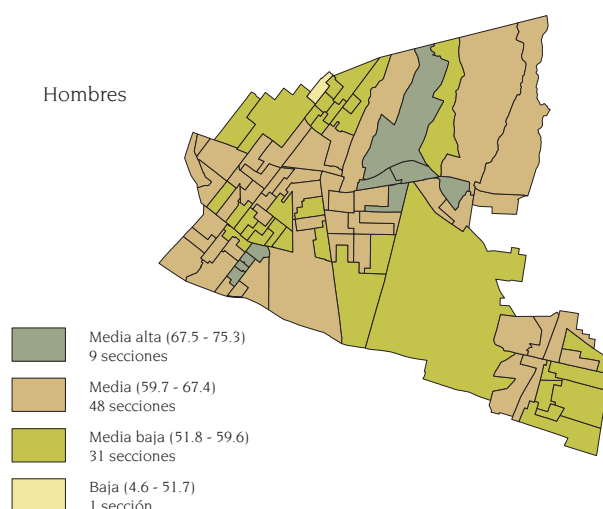

Mujeres

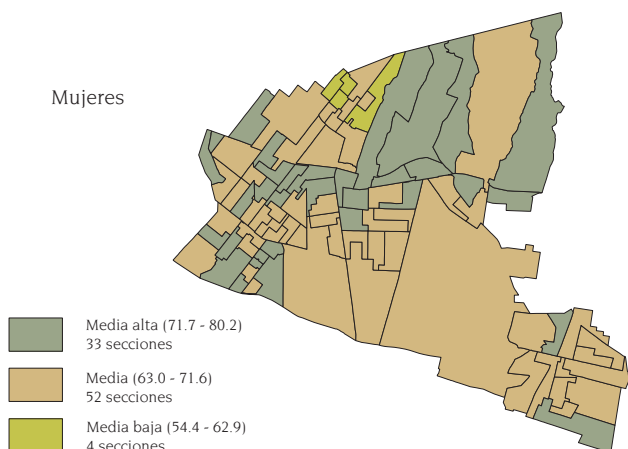

18 a 34 años

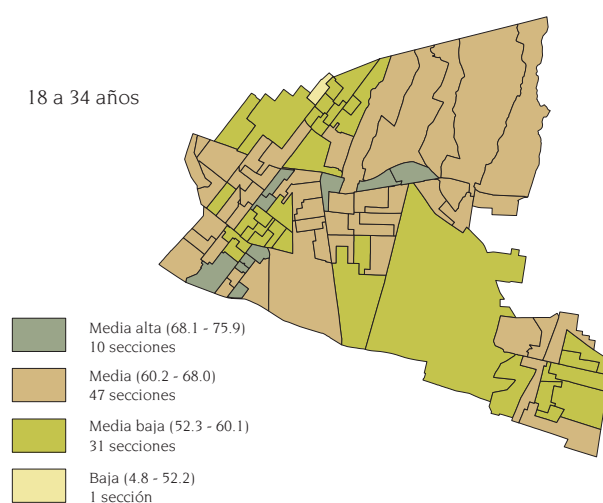

35 a 54 años

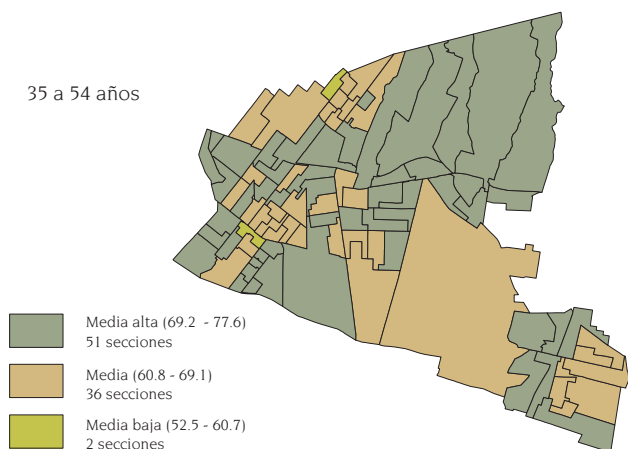

55 y más

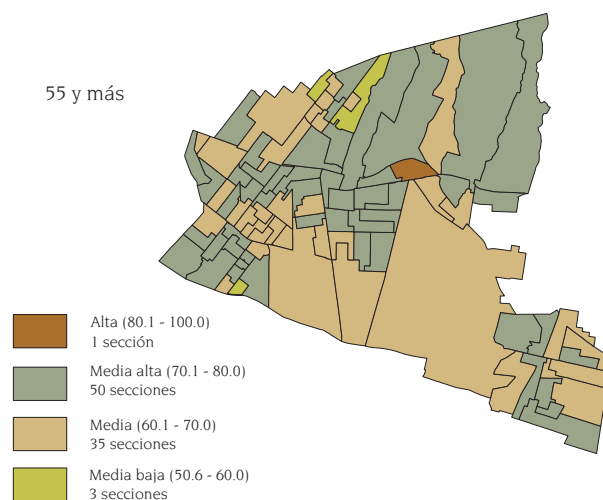

Fuente: Elaborado por la DEOyGE con base en información recopilada por los órganos desconcentrados del IEDF, abril de 2007.



Datos relevantes de los votantes por sexo

Total de votantes:	97 227	
Edad mediana:	38 años	38 años
Grupo de edad con mayor participación:	60 a 64 años	55 a 59 años
Total de votantes en dicho grupo:	1 926	3 096

Fuente: Elaborado por la DEOYGE con base en información recopilada por los órganos desconcentrados del IEDF y DERFE-IFE, lista nominal con fecha de corte al 1 de junio de 2006.

Nivel salarial predominante:	IV de \$6 000 a \$9 999
Densidad ciudadana promedio:	1 906

Fuente: IEDF, *Características de los 40 distritos electorales locales del Distrito Federal*, tercera edición, México, mayo de 2006.

Participación por sexo y grupos de edad

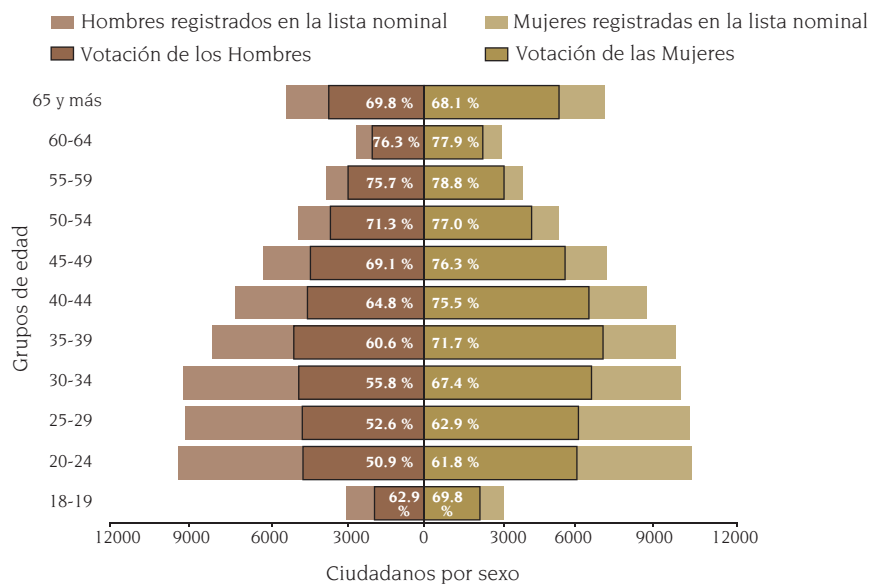

Fuente: Elaborado por la DEOYGE con base en información recopilada por los órganos desconcentrados del IEDF y DERFE-IFE, lista nominal con fecha de corte al 1 de junio de 2006.

Participación electoral total y por sexo

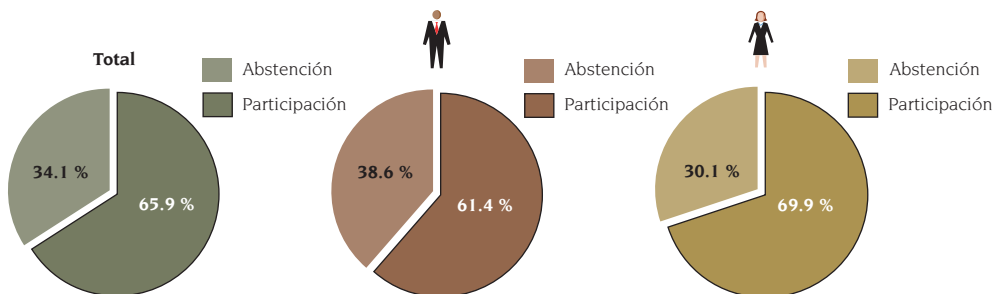

Fuente: Elaborado por la DEOYGE con base en información recopilada por los órganos desconcentrados del IEDF y DERFE-IFE, lista nominal con fecha de corte al 1 de junio de 2006.



Niveles de participación por sección electoral: global, por sexo y grandes grupos de edad de los votantes

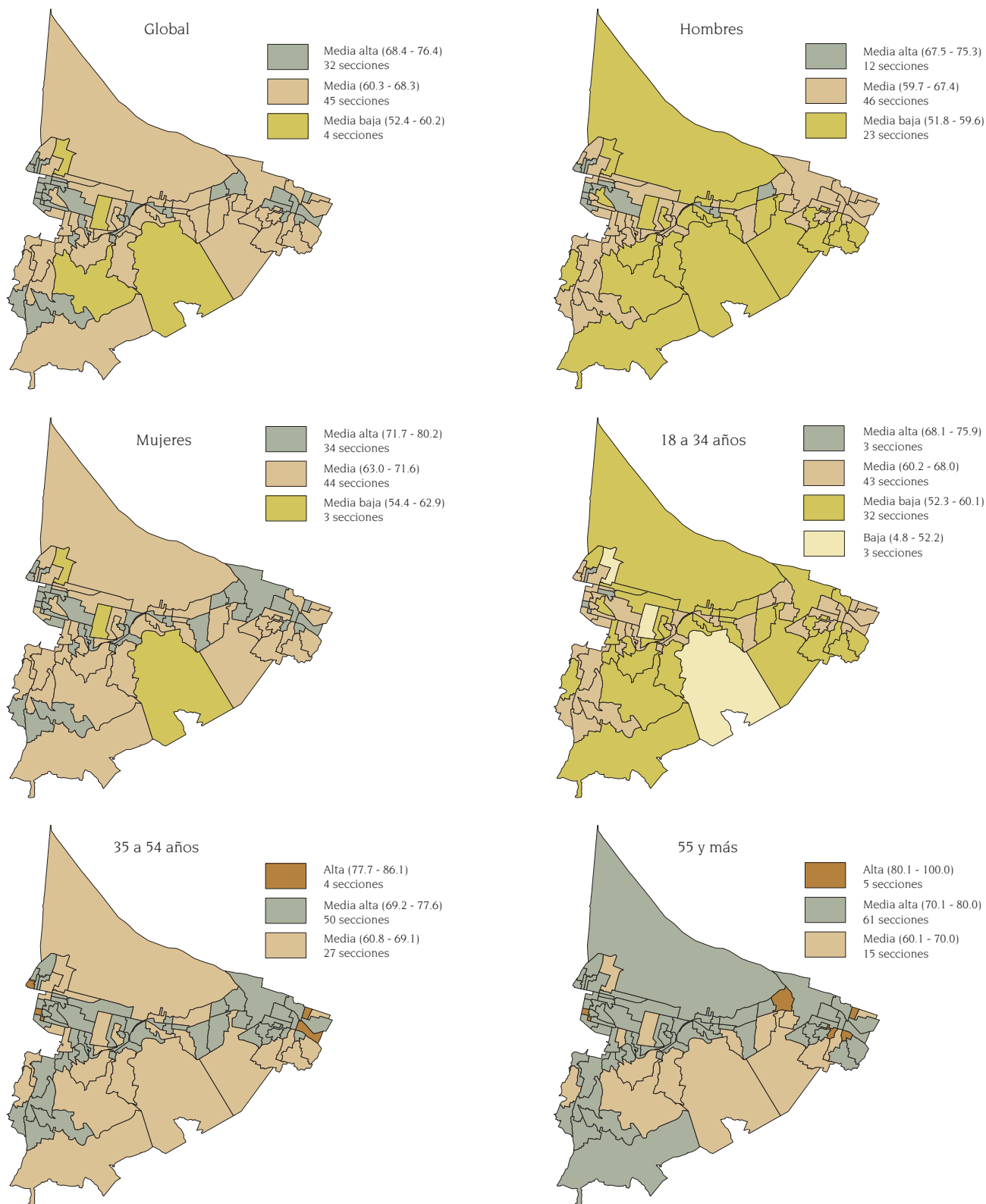

Fuente: Elaborado por la DEOyGE con base en información recopilada por los órganos desconcentrados del IEDF, abril de 2007.



Datos relevantes de los votantes por sexo

Total de votantes:	107 556	
Edad mediana:	38 años	38 años
Grupo de edad con mayor participación:	55 a 59 años	55 a 59 años
Total de votantes en dicho grupo:	3 229	3 693

Fuente: Elaborado por la DEOYGE con base en información recopilada por los órganos desconcentrados del IEDF y DERFE-IFE, lista nominal con fecha de corte al 1 de junio de 2006.

Nivel salarial predominante:	III de \$10 000 a \$29 999
Densidad ciudadana promedio:	6 599

Fuente: IEDF, *Características de los 40 distritos electorales locales del Distrito Federal*, tercera edición, México, mayo de 2006.

Participación por sexo y grupos de edad

■ Hombres registrados en la lista nominal
 ■ Mujeres registradas en la lista nominal
■ Votación de los Hombres
 ■ Votación de las Mujeres

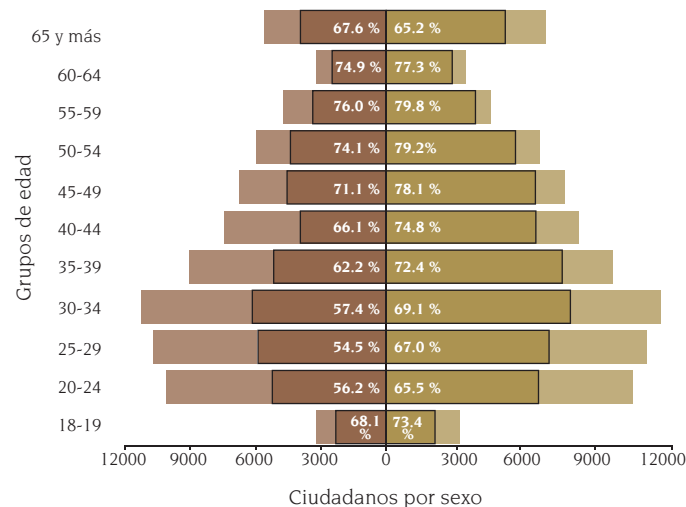

Fuente: Elaborado por la DEOYGE con base en información recopilada por los órganos desconcentrados del IEDF y DERFE-IFE, lista nominal con fecha de corte al 1 de junio de 2006.

Participación electoral total y por sexo

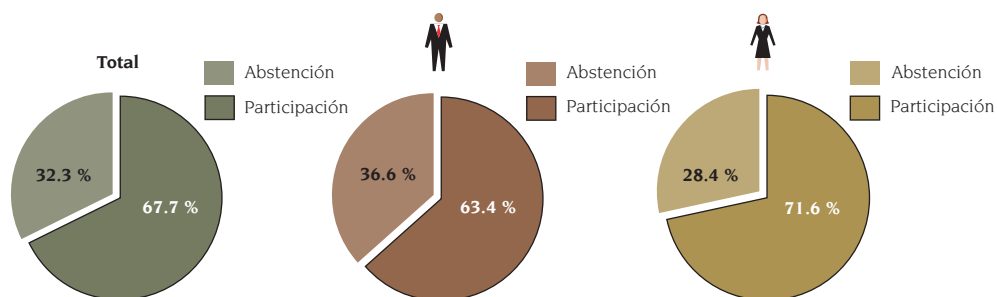

Fuente: Elaborado por la DEOYGE con base en información recopilada por los órganos desconcentrados del IEDF y DERFE-IFE, lista nominal con fecha de corte al 1 de junio de 2006.

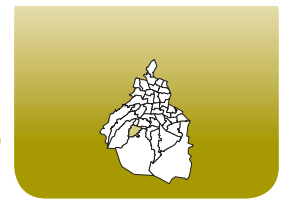

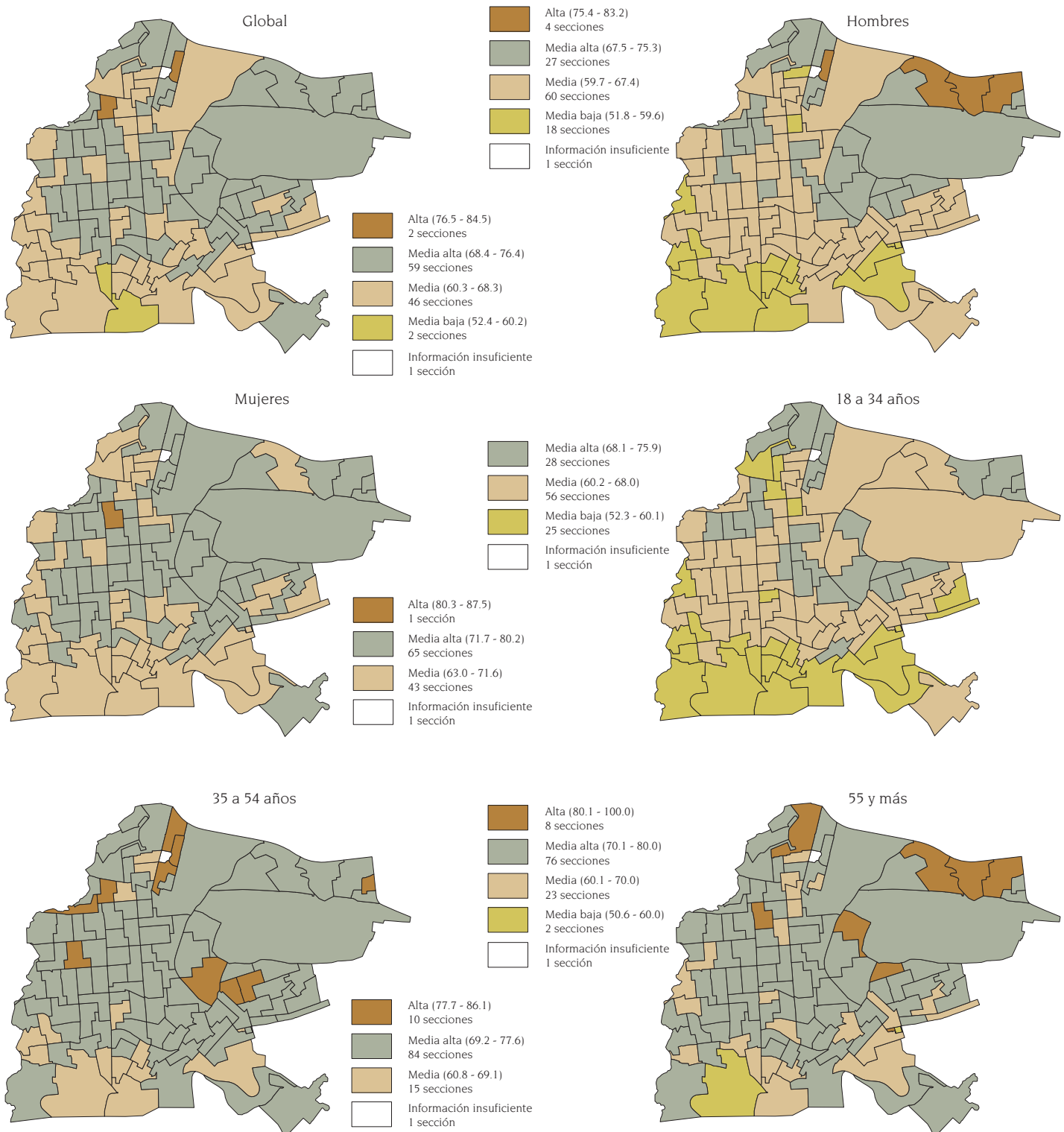

**Niveles de participación por sección electoral:
global, por sexo y grandes grupos de edad de los votantes**



Fuente: Elaborado por la DEOyGE con base en información recopilada por los órganos desconcentrados del IEDF, abril de 2007.



Datos relevantes de los votantes por sexo

Total de votantes:	107 068	
		
Edad mediana:	40 años	42 años
Grupo de edad con mayor participación:	60 a 64 años	55 a 59 años
Total de votantes en dicho grupo:	2 758	4 344

Fuente: Elaborado por la DEOYGE con base en información recopilada por los órganos desconcentrados del IEDF y DERFE-IFE, lista nominal con fecha de corte al 1 de junio de 2006.

Nivel salarial predominante:	II de \$30 000 a \$76 999
Densidad ciudadana promedio:	6 815

Fuente: IEDF, Características de los 40 distritos electorales locales del Distrito Federal, tercera edición, México, mayo de 2006.

Participación por sexo y grupos de edad

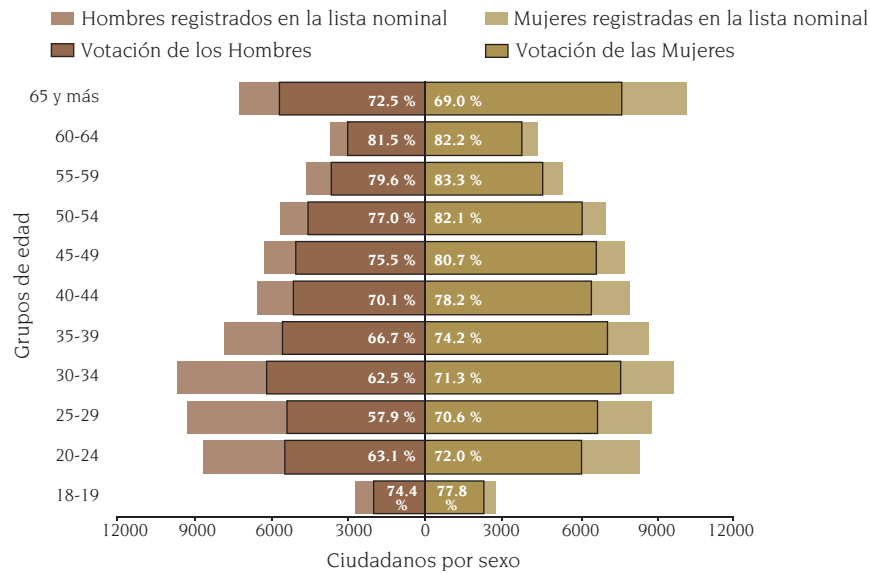

Fuente: Elaborado por la DEOYGE con base en información recopilada por los órganos desconcentrados del IEDF y DERFE-IFE, lista nominal con fecha de corte al 1 de junio de 2006.

Participación electoral total y por sexo

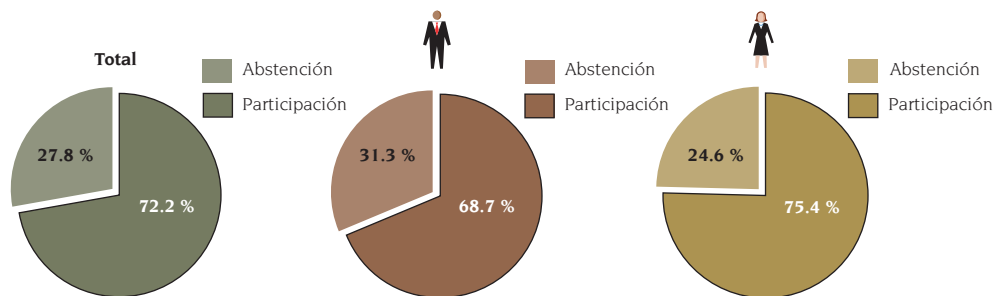

Fuente: Elaborado por la DEOYGE con base en información recopilada por los órganos desconcentrados del IEDF y DERFE-IFE, lista nominal con fecha de corte al 1 de junio de 2006.

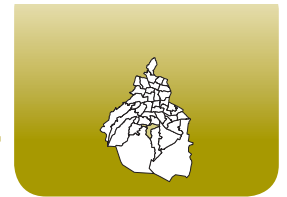

**Niveles de participación por sección electoral:
global, por sexo y grandes grupos de edad de los votantes**

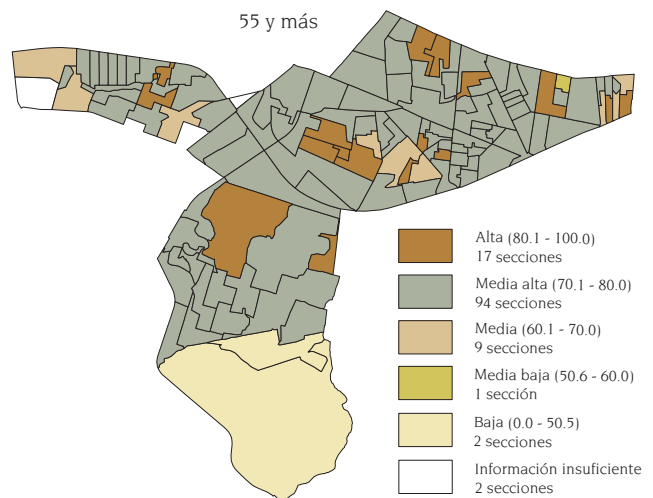
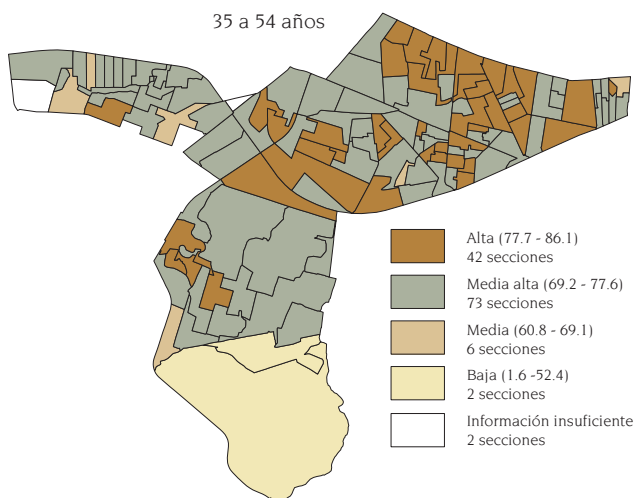
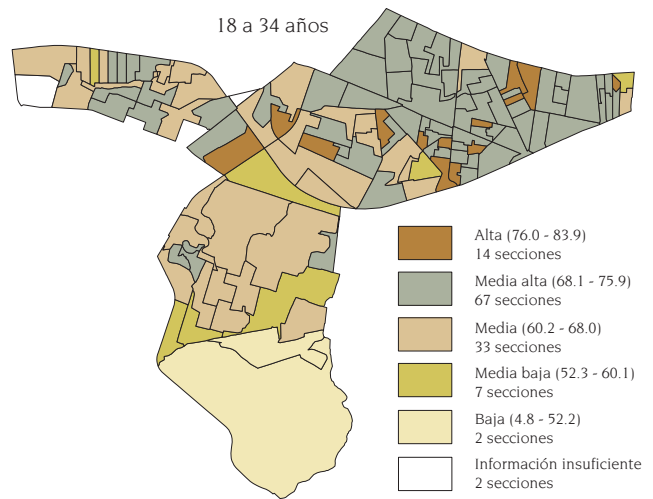
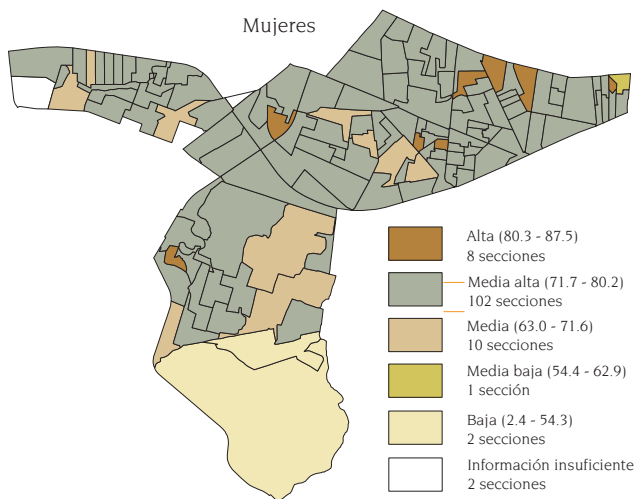
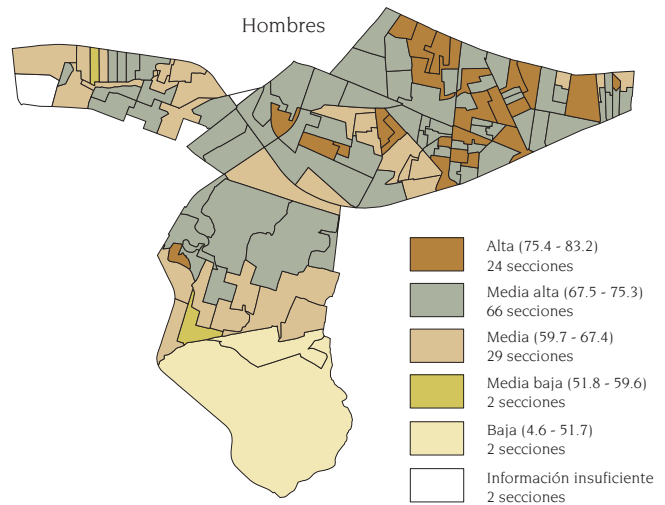
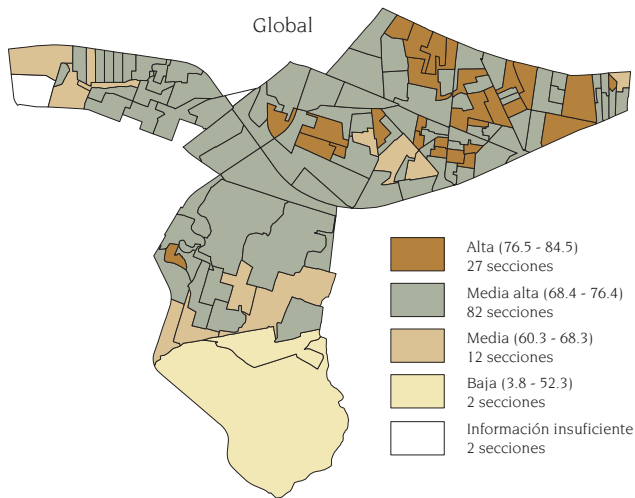

Fuente: Elaborado por la DEOyGE con base en información recopilada por los órganos desconcentrados del IEDF, abril de 2007.



Datos relevantes de los votantes por sexo

Total de votantes:	94 321	
Edad mediana:	39 años	40 años
Grupo de edad con mayor participación:	55 a 59 años	55 a 59 y 60 a 64 años
Total de votantes en dicho grupo:	2 875	3 459 y 2 558

Fuente: Elaborado por la DEOYGE con base en información recopilada por los órganos desconcentrados del IEDF y DERFE-IFE, lista nominal con fecha de corte al 1 de junio de 2006.

Nivel salarial predominante:	III de \$10 000 a \$29 999
Densidad ciudadana promedio:	3 074

Fuente: IEDF, *Características de los 40 distritos electorales locales del Distrito Federal*, tercera edición, México, mayo de 2006.

Participación por sexo y grupos de edad

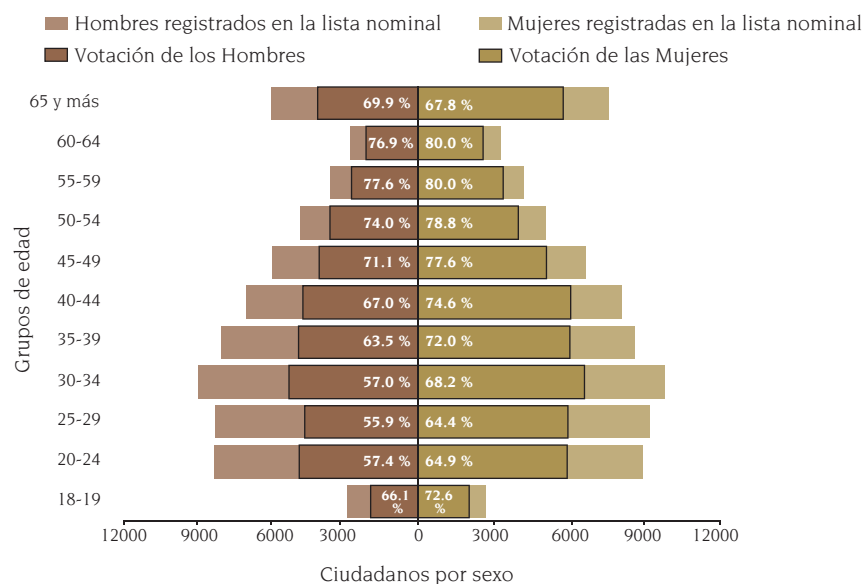

Fuente: Elaborado por la DEOYGE con base en información recopilada por los órganos desconcentrados del IEDF y DERFE-IFE, lista nominal con fecha de corte al 1 de junio de 2006.

Participación electoral total y por sexo

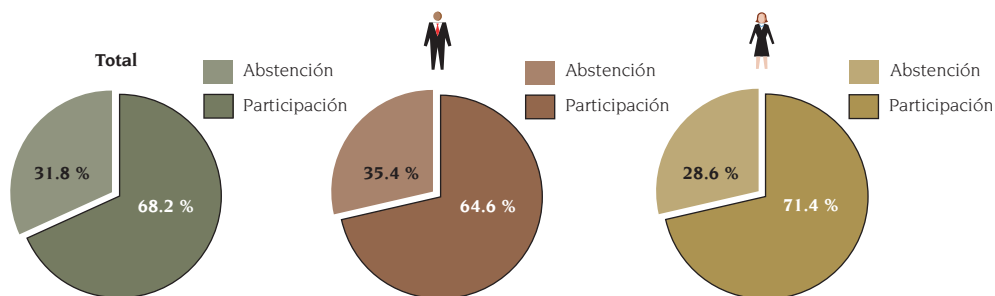

Fuente: Elaborado por la DEOYGE con base en información recopilada por los órganos desconcentrados del IEDF y DERFE-IFE, lista nominal con fecha de corte al 1 de junio de 2006.

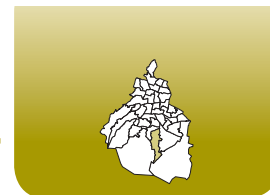

Niveles de participación por sección electoral: global, por sexo y grandes grupos de edad de los votantes

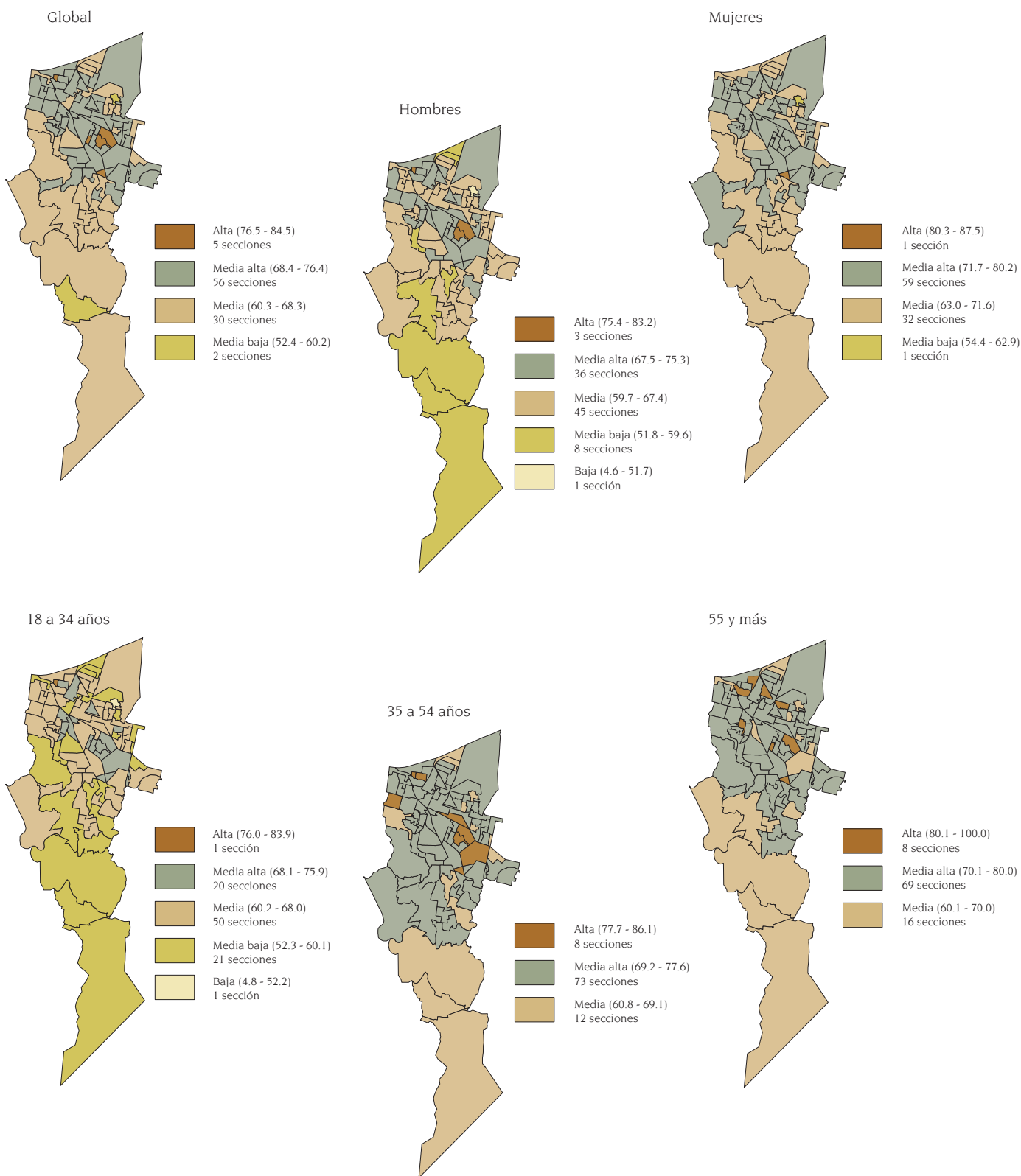

Fuente: Elaborado por la DEOyGE con base en información recopilada por los órganos desconcentrados del IEDF, abril de 2007.



Datos relevantes de los votantes por sexo

Total de votantes:	112 720	
Edad mediana:	38 años	38 años
Grupo de edad con mayor participación:	60 a 64 años	50 a 54 años
Total de votantes en dicho grupo:	2 264	5 063

Fuente: Elaborado por la DEOYGE con base en información recopilada por los órganos desconcentrados del IEDF y DERFE-IFE, lista nominal con fecha de corte al 1 de junio de 2006.

Nivel salarial predominante:	III de \$10 000 a \$29 999
Densidad ciudadana promedio:	592

Fuente: IEDF, *Características de los 40 distritos electorales locales del Distrito Federal*, tercera edición, México, mayo de 2006.

Participación por sexo y grupos de edad

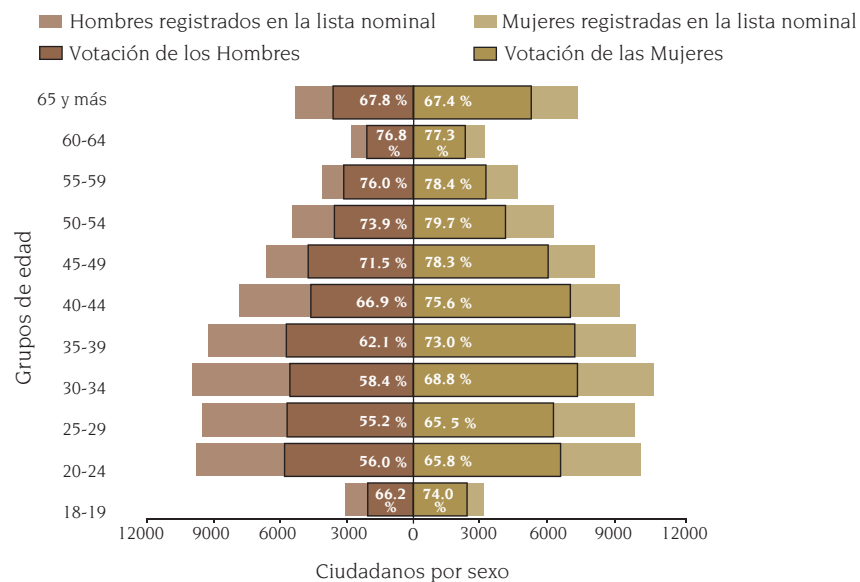

Fuente: Elaborado por la DEOYGE con base en información recopilada por los órganos desconcentrados del IEDF y DERFE-IFE, lista nominal con fecha de corte al 1 de junio de 2006.

Participación electoral total y por sexo

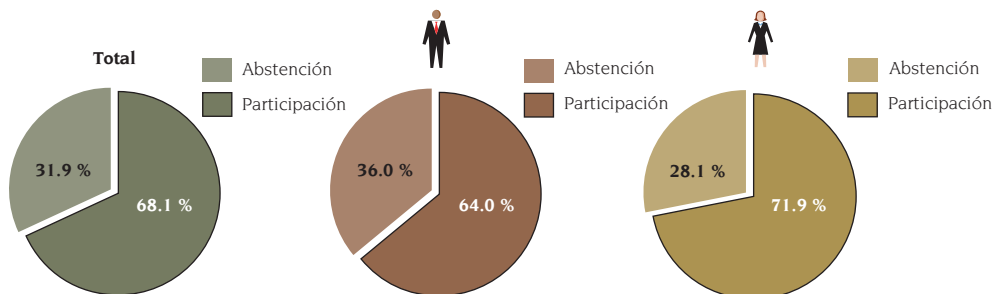

Fuente: Elaborado por la DEOYGE con base en información recopilada por los órganos desconcentrados del IEDF y DERFE-IFE, lista nominal con fecha de corte al 1 de junio de 2006.

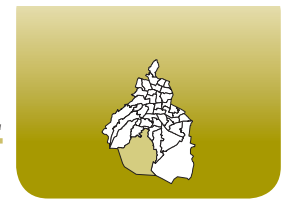

**Niveles de participación por sección electoral:
global, por sexo y grandes grupos de edad de los votantes**

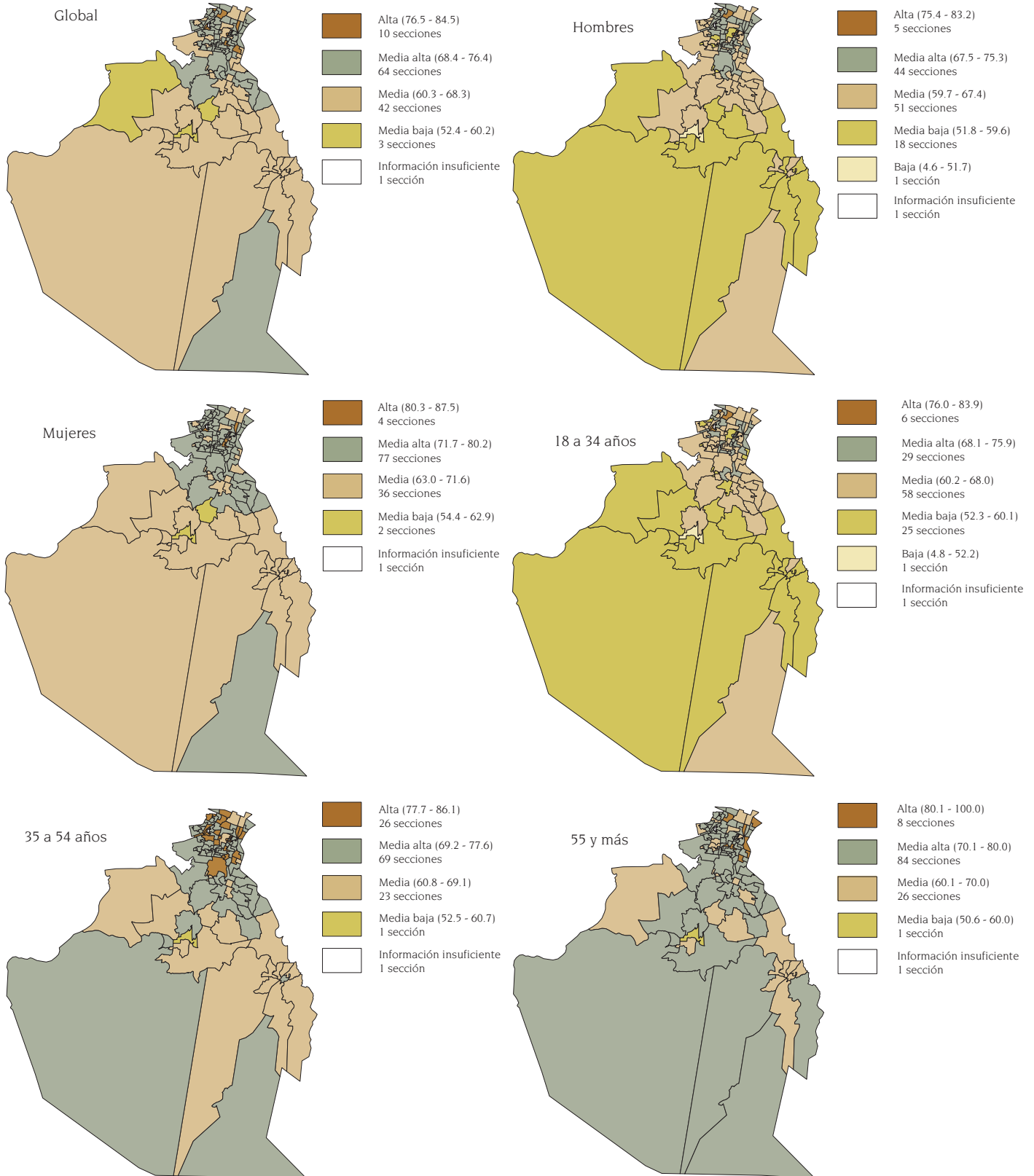

Fuente: Elaborado por la DEOyGE con base en información recopilada por los órganos desconcentrados del IEDF, abril de 2007.



Anexos

Composición de la lista nominal, participación y proporcionalidad por sexo y grupos de edad, por delegación
Composición de la lista nominal, participación y proporcionalidad por sexo y grupos de edad, por distrito electoral local
Análisis de congruencia de la información de votantes y repercusión de las casillas con inconsistencias
Ejemplificación del método de estratificación utilizado



Composición de la lista nominal, participación y proporcionalidad por sexo y grupos de edad

Azcapotzalco

Grupos de edad	Sexo						Total			Índice de masculinidad ^{1/}	Proporción de votantes ^{2/}
	Hombres			Mujeres			Lista nominal	Votantes	Participación		
	Lista Nominal	Votantes	Participación	Lista Nominal	Votantes	Participación					
18-19	5 944	4 175	70.2%	5 783	4 379	75.7%	11 727	8 554	72.9%	103%	95%
20-24	20 409	12 153	59.5%	20 863	13 982	67.0%	41 272	26 135	63.3%	98%	87%
25-29	21 524	12 430	57.7%	22 247	15 045	67.6%	43 771	27 475	62.8%	97%	83%
30-34	24 443	14 616	59.8%	25 329	17 386	68.6%	49 772	32 002	64.3%	97%	84%
35-39	22 823	14 273	62.5%	23 514	16 705	71.0%	46 337	30 978	66.9%	97%	85%
40-44	19 649	12 917	65.7%	21 308	15 731	73.8%	40 957	28 648	66.9%	92%	82%
45-49	16 644	11 578	69.6%	18 791	14 343	76.3%	35 435	25 921	73.2%	89%	81%
50-54	13 141	9 467	72.0%	15 266	11 914	78.0%	28 407	21 381	75.3%	86%	79%
55-59	10 259	7 557	73.7%	12 450	9 665	77.6%	22 709	17 222	75.8%	82%	78%
60-64	8 315	6 190	74.4%	10 295	7 956	77.3%	18 610	14 146	76.0%	81%	78%
65 y más	20 906	13 955	66.8%	30 532	19 687	64.5%	51 438	33 642	65.4%	68%	71%
Total	184 057	119 311	64.8%	206 378	146 793	71.1%	390 435	266 104	68.2%	89%	81%

Coyoacán

Grupos de edad	Sexo						Total			Índice de masculinidad ^{1/}	Proporción de votantes ^{2/}
	Hombres			Mujeres			Lista nominal	Votantes	Participación		
	Lista Nominal	Votantes	Participación	Lista Nominal	Votantes	Participación					
18-19	9 135	6 561	71.8%	9 242	6 895	74.6%	18 377	13 456	73.2%	99%	95%
20-24	29 267	18 146	62.0%	30 300	20 959	69.2%	59 567	39 105	65.6%	97%	87%
25-29	32 029	19 284	60.2%	33 149	22 838	68.9%	65 178	42 122	64.6%	97%	84%
30-34	34 965	21 401	61.2%	36 525	25 615	70.1%	71 490	47 016	65.8%	96%	84%
35-39	29 592	19 006	64.2%	31 843	23 021	72.3%	61 435	42 027	68.4%	93%	83%
40-44	24 428	16 491	67.5%	27 821	21 160	76.1%	52 249	37 651	72.1%	88%	78%
45-49	21 298	15 287	71.8%	26 126	20 669	79.1%	47 424	35 956	75.8%	82%	74%
50-54	18 626	14 201	76.2%	23 862	19 220	80.5%	42 488	33 421	78.7%	78%	74%
55-59	15 932	12 396	77.8%	19 543	15 803	80.9%	35 475	28 199	79.5%	82%	78%
60-64	12 155	9 538	78.5%	15 104	12 079	80.0%	27 259	21 617	79.3%	80%	79%
65 y más	26 683	18 397	68.9%	39 907	26 314	65.9%	66 590	44 711	67.1%	67%	70%
Total	254 110	170 708	67.2%	293 422	214 573	73.1%	547 532	385 281	70.4%	87%	80%

^{1/} Cantidad de hombres registrados en la lista nominal por cada 100 mujeres.

^{2/} Cantidad de hombres que votaron por cada 100 mujeres que también lo hicieron.

Fuente: Elaborado por la DEOYGE con base en información proporcionada por la Dirección Ejecutiva del Registro Federal de Electores (DERFE) del Instituto Federal Electoral (IFE), lista nominal con fecha de corte al 1 de junio de 2006, e información recopilada por los órganos desconcentrados del IEDF, abril 2007.



Composición de la lista nominal, participación y proporcionalidad por sexo y grupos de edad

Cuajimalpa de Morelos

Grupos de edad	Sexo						Total			Índice de masculinidad ^{1/}	Proporción de votantes ^{2/}
	Hombres			Mujeres			Lista nominal	Votantes	Participación		
	Lista Nominal	Votantes	Participación	Lista Nominal	Votantes	Participación					
18-19	2 594	1 607	62.0%	2 488	1 713	68.9%	5 082	3 320	65.3%	104%	94%
20-24	7 865	4 191	53.3%	8 343	5 126	61.4%	16 208	9 317	57.5%	94%	82%
25-29	7 616	4 122	54.1%	8 167	5 235	64.1%	15 783	9 357	59.3%	93%	79%
30-34	8 025	4 694	58.5%	8 614	5 936	68.9%	16 639	10 630	63.9%	93%	79%
35-39	7 213	4 524	62.7%	7 853	5 641	71.8%	15 066	10 165	67.5%	92%	80%
40-44	6 262	4 247	67.8%	6 910	5 165	74.7%	13 172	9 412	71.5%	91%	82%
45-49	4 996	3 493	69.9%	5 581	4 280	76.7%	10 577	7 773	73.5%	90%	82%
50-54	3 651	2 696	73.8%	4 068	3 143	77.3%	7 719	5 839	75.6%	90%	86%
55-59	2 681	2 013	75.1%	3 027	2 331	77.0%	5 708	4 344	76.1%	89%	86%
60-64	2 003	1 524	76.1%	2 215	1 669	75.3%	4 218	3 193	75.7%	90%	91%
65 y más	4 177	2 775	66.4%	5 305	3 460	65.2%	9 482	6 235	65.8%	79%	80%
Total	57 083	35 886	62.9%	62 571	43 699	69.8%	119 654	79 585	66.5%	91%	82%

Gustavo A. Madero

Grupos de edad	Sexo						Total			Índice de masculinidad ^{1/}	Proporción de votantes ^{2/}
	Hombres			Mujeres			Lista nominal	Votantes	Participación		
	Lista Nominal	Votantes	Participación	Lista Nominal	Votantes	Participación					
18-19	17 566	11 640	66.3%	16 845	12 165	72.2%	34 411	23 805	69.2%	104%	96%
20-24	57 373	31 897	55.6%	59 296	38 118	64.3%	116 669	70 015	60.0%	97%	84%
25-29	59 764	32 122	53.7%	61 118	39 363	64.4%	120 882	71 485	59.1%	98%	82%
30-34	67 023	37 061	55.3%	68 660	45 176	65.8%	135 683	82 237	60.6%	98%	82%
35-39	59 864	35 136	58.7%	63 303	43 256	68.3%	123 167	78 392	63.6%	95%	81%
40-44	52 234	32 764	62.7%	55 897	40 350	72.2%	108 131	73 114	67.6%	93%	81%
45-49	43 402	28 871	66.5%	48 205	36 115	74.9%	91 607	64 986	70.9%	90%	80%
50-54	34 083	23 925	70.2%	38 955	29 674	76.2%	73 038	53 599	73.4%	87%	81%
55-59	26 054	18 775	72.1%	31 672	24 174	76.3%	57 726	42 949	74.4%	82%	78%
60-64	20 915	15 497	74.1%	25 913	19 619	75.7%	46 828	35 116	75.0%	81%	79%
65 y más	54 454	35 594	65.4%	76 269	48 181	63.2%	130 723	83 775	64.1%	71%	74%
Total	492 732	303 282	61.6%	546 133	376 191	68.9%	1 038 865	679 473	65.4%	90%	81%

^{1/} Cantidad de hombres registrados en la lista nominal por cada 100 mujeres.

^{2/} Cantidad de hombres que votaron por cada 100 mujeres que también lo hicieron.

Fuente: Elaborado por la DEOYE con base en información proporcionada por la Dirección Ejecutiva del Registro Federal de Electores (DERFE) del Instituto Federal Electoral (IFE), lista nominal con fecha de corte al 1 de junio de 2006, e información recopilada por los órganos desconcentrados del IEDF, abril 2007.



Composición de la lista nominal, participación y proporcionalidad por sexo y grupos de edad

Iztacalco

Grupos de edad	Sexo						Total			Índice de masculinidad ^{1/}	Proporción de votantes ^{2/}
	Hombres			Mujeres			Lista nominal	Votantes	Participación		
	Lista Nominal	Votantes	Participación	Lista Nominal	Votantes	Participación					
18-19	5 701	3 948	69.3%	5 492	4 059	73.9%	11 193	8 007	71.5%	104%	97%
20-24	18 448	10 897	59.1%	18 891	12 509	66.2%	37 339	23 406	62.7%	98%	87%
25-29	19 257	10 864	56.4%	19 773	13 094	66.2%	39 030	23 958	61.4%	97%	83%
30-34	22 276	12 835	57.6%	23 219	15 565	67.0%	45 495	28 400	62.4%	96%	82%
35-39	20 606	12 475	60.5%	21 447	15 132	70.6%	42 053	27 607	65.6%	96%	82%
40-44	18 216	11 835	65.0%	19 087	14 032	73.5%	37 303	25 867	69.3%	95%	84%
45-49	15 037	10 188	67.8%	16 582	12 683	76.5%	31 619	22 871	72.3%	91%	80%
50-54	11 512	8 205	71.3%	13 522	10 400	76.9%	25 034	18 605	74.3%	85%	79%
55-59	8 839	6 452	73.0%	10 667	8 221	77.1%	19 506	14 673	75.2%	83%	78%
60-64	6 898	5 161	74.8%	8 551	6 463	75.6%	15 449	11 624	75.2%	81%	80%
65 y más	18 277	12 129	66.4%	26 096	16 976	65.1%	44 373	29 105	65.6%	70%	71%
Total	165 067	104 989	63.6%	183 327	129 134	70.4%	348 394	234 123	67.2%	90%	81%

Iztapalapa

Grupos de edad	Sexo						Total			Índice de masculinidad ^{1/}	Proporción de votantes ^{2/}
	Hombres			Mujeres			Lista nominal	Votantes	Participación		
	Lista Nominal	Votantes	Participación	Lista Nominal	Votantes	Participación					
18-19	25 537	16 411	64.3%	24 834	17 612	70.9%	50 371	34 023	67.5%	103%	93%
20-24	85 922	45 120	52.5%	88 314	55 192	62.5%	174 236	100 312	57.6%	97%	82%
25-29	87 675	44 785	51.1%	90 309	56 975	63.1%	177 984	101 760	57.2%	97%	79%
30-34	92 964	49 301	53.0%	95 422	62 575	65.6%	188 386	111 876	59.4%	97%	79%
35-39	77 392	44 475	57.5%	82 666	56 187	68.0%	160 058	100 662	62.9%	94%	79%
40-44	65 291	40 379	61.8%	72 070	51 831	71.9%	137 361	92 210	67.1%	91%	78%
45-49	55 018	36 378	66.1%	62 084	46 186	74.4%	117 102	82 564	70.5%	89%	79%
50-54	42 932	30 231	70.4%	50 197	38 209	76.1%	93 129	68 440	73.5%	86%	79%
55-59	33 509	24 195	72.2%	38 306	29 168	76.1%	71 815	53 363	74.3%	87%	83%
60-64	24 424	17 994	73.7%	28 341	21 351	75.3%	52 765	39 345	74.6%	86%	84%
65 y más	50 143	32 960	65.7%	68 748	43 814	63.7%	118 891	76 774	64.6%	73%	75%
Total	640 807	382 229	59.6%	701 291	479 100	68.3%	1 342 098	861 329	64.2%	91%	80%

^{1/} Cantidad de hombres registrados en la lista nominal por cada 100 mujeres.

^{2/} Cantidad de hombres que votaron por cada 100 mujeres que también lo hicieron.

Fuente: Elaborado por la DEOYGE con base en información proporcionada por la Dirección Ejecutiva del Registro Federal de Electores (DERFE) del Instituto Federal Electoral (IFE), lista nominal con fecha de corte al 1 de junio de 2006, e información recopilada por los órganos desconcentrados del IEDF, abril 2007.



Composición de la lista nominal, participación y proporcionalidad por sexo y grupos de edad

Magdalena Contreras, La

Grupos de edad	Sexo						Total			Índice de masculinidad ^{1/}	Proporción de votantes ^{2/}
	Hombres			Mujeres			Lista nominal	Votantes	Participación		
	Lista Nominal	Votantes	Participación	Lista Nominal	Votantes	Participación					
18-19	3 361	2 207	65.7%	3 238	2 319	71.6%	6 599	4 526	68.6%	104%	95%
20-24	10 640	6 087	57.2%	10 952	7 254	66.2%	21 592	13 341	61.8%	97%	84%
25-29	11 202	6 274	56.0%	11 541	7 825	67.8%	22 743	14 099	62.0%	97%	80%
30-34	12 125	7 250	59.8%	12 713	8 899	70.0%	24 838	16 149	65.0%	95%	81%
35-39	10 410	6 676	64.1%	11 199	8 178	73.0%	21 609	14 854	68.7%	93%	82%
40-44	8 874	6 074	68.4%	9 751	7 496	76.9%	18 625	13 570	72.9%	91%	81%
45-49	7 320	5 255	71.8%	8 378	6 673	79.6%	15 698	11 928	76.0%	87%	79%
50-54	5 728	4 306	75.2%	6 821	5 531	81.1%	12 549	9 837	78.4%	84%	78%
55-59	4 610	3 627	78.7%	5 293	4 272	80.7%	9 903	7 899	79.8%	87%	85%
60-64	3 296	2 608	79.1%	4 013	3 215	80.1%	7 309	5 823	79.7%	82%	81%
65 y más	7 248	5 154	71.1%	10 220	6 893	67.4%	17 468	12 047	69.0%	71%	75%
Total	84 814	55 518	65.5%	94 119	68 555	72.8%	178 933	124 073	69.3%	90%	81%

Miipa Alta

Grupos de edad	Sexo						Total			Índice de masculinidad ^{1/}	Proporción de votantes ^{2/}
	Hombres			Mujeres			Lista nominal	Votantes	Participación		
	Lista Nominal	Votantes	Participación	Lista Nominal	Votantes	Participación					
18-19	1 651	947	57.4%	1 632	1 080	66.2%	3 283	2 027	61.7%	101%	88%
20-24	5 168	2 530	49.0%	5 522	3 322	60.2%	10 690	5 852	54.7%	94%	76%
25-29	5 116	2 570	50.2%	5 330	3 372	63.3%	10 446	5 942	56.9%	96%	76%
30-34	5 108	2 865	56.1%	5 473	3 675	67.1%	10 581	6 540	61.8%	93%	78%
35-39	4 438	2 712	61.1%	5 019	3 482	69.4%	9 457	6 194	65.5%	88%	78%
40-44	3 815	2 463	64.6%	4 129	3 031	73.4%	7 944	5 494	69.2%	92%	81%
45-49	3 114	2 116	68.0%	3 430	2 488	72.5%	6 544	4 604	70.4%	91%	85%
50-54	2 307	1 585	68.7%	2 374	1 733	73.0%	4 681	3 318	70.9%	97%	91%
55-59	1 645	1 165	70.8%	1 831	1 350	73.7%	3 476	2 515	72.4%	90%	86%
60-64	1 227	890	72.5%	1 395	1 017	72.9%	2 622	1 907	72.7%	88%	88%
65 y más	2 809	1 960	69.8%	3 309	2 198	66.4%	6 118	4 158	68.0%	85%	89%
Total	36 398	21 803	59.9%	39 444	26 748	67.8%	75 842	48 551	64.0%	92%	82%

^{1/} Cantidad de hombres registrados en la lista nominal por cada 100 mujeres.

^{2/} Cantidad de hombres que votaron por cada 100 mujeres que también lo hicieron.

Fuente: Elaborado por la DEOYGE con base en información proporcionada por la Dirección Ejecutiva del Registro Federal de Electores (DERFE) del Instituto Federal Electoral (IFE), lista nominal con fecha de corte al 1 de junio de 2006, e información recopilada por los órganos desconcentrados del IEDF, abril 2007.

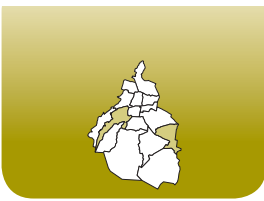

Composición de la lista nominal, participación y proporcionalidad por sexo y grupos de edad

Álvaro Obregón

Grupos de edad	Sexo						Total			Índice de masculinidad ^{1/}	Proporción de votantes ^{2/}
	Hombres			Mujeres			Lista nominal	Votantes	Participación		
	Lista Nominal	Votantes	Participación	Lista Nominal	Votantes	Participación					
18-19	9 955	6 555	65.8%	9 822	7 069	72.0%	19 777	13 624	68.9%	101%	93%
20-24	33 047	18 232	55.2%	33 700	21 835	64.8%	66 747	40 067	60.0%	98%	83%
25-29	33 605	18 526	55.1%	34 524	22 766	65.9%	68 129	41 292	60.6%	97%	81%
30-34	36 991	21 343	57.7%	37 988	25 891	68.2%	74 979	47 234	63.0%	97%	82%
35-39	32 184	19 865	61.7%	34 159	24 227	70.9%	66 343	44 092	66.5%	94%	82%
40-44	27 165	17 875	65.8%	30 439	22 632	74.4%	57 604	40 507	70.3%	89%	79%
45-49	22 790	15 985	70.1%	26 250	20 299	77.3%	49 040	36 284	74.0%	87%	79%
50-54	18 478	13 621	73.7%	21 529	16 906	78.5%	40 007	30 527	76.3%	86%	81%
55-59	14 441	10 950	75.8%	16 991	13 381	78.8%	31 432	24 331	77.4%	85%	82%
60-64	10 802	8 185	75.8%	13 363	10 324	77.3%	24 165	18 509	76.6%	81%	79%
65 y más	25 091	16 630	66.3%	35 769	23 214	64.9%	60 860	39 844	65.5%	70%	72%
Total	264 549	167 767	63.4%	294 534	208 544	70.8%	559 083	376 311	67.3%	90%	80%

Tláhuac

Grupos de edad	Sexo						Total			Índice de masculinidad ^{1/}	Proporción de votantes ^{2/}
	Hombres			Mujeres			Lista nominal	Votantes	Participación		
	Lista Nominal	Votantes	Participación	Lista Nominal	Votantes	Participación					
18-19	4 678	2 995	64.0%	4 857	3 390	69.8%	9 535	6 385	67.0%	96%	88%
20-24	14 750	7 893	53.5%	15 574	9 961	64.0%	30 324	17 854	58.9%	95%	79%
25-29	14 362	7 526	52.4%	15 218	9 773	64.2%	29 580	17 299	58.5%	94%	77%
30-34	15 441	8 484	54.9%	16 661	11 207	67.3%	32 102	19 691	61.3%	93%	76%
35-39	13 450	8 033	59.7%	14 905	10 603	71.1%	28 355	18 636	65.7%	90%	76%
40-44	11 459	7 452	65.0%	12 999	9 572	73.6%	24 458	17 024	69.6%	88%	78%
45-49	9 439	6 379	67.6%	10 296	7 835	76.1%	19 735	14 214	72.0%	92%	81%
50-54	6 997	4 956	70.8%	7 768	5 978	77.0%	14 765	10 934	74.1%	90%	83%
55-59	5 124	3 727	72.7%	5 620	4 277	76.1%	10 744	8 004	74.5%	91%	87%
60-64	3 472	2 583	74.4%	4 022	3 017	75.0%	7 494	5 600	74.7%	86%	86%
65 y más	7 326	4 805	65.6%	9 817	6 436	65.6%	17 143	11 241	65.6%	75%	75%
Total	106 498	64 833	60.9%	117 737	82 049	69.7%	224 235	146 882	65.5%	90%	79%

^{1/} Cantidad de hombres registrados en la lista nominal por cada 100 mujeres.

^{2/} Cantidad de hombres que votaron por cada 100 mujeres que también lo hicieron.

Fuente: Elaborado por la DEOYGE con base en información proporcionada por la Dirección Ejecutiva del Registro Federal de Electores (DERFE) del Instituto Federal Electoral (IFE), lista nominal con fecha de corte al 1 de junio de 2006, e información recopilada por los órganos desconcentrados del IEDF, abril 2007.



Composición de la lista nominal, participación y proporcionalidad por sexo y grupos de edad

Tlalpan

Grupos de edad	Sexo						Total			Índice de masculinidad ^{1/}	Proporción de votantes ^{2/}
	Hombres			Mujeres			Lista nominal	Votantes	Participación		
	Lista Nominal	Votantes	Participación	Lista Nominal	Votantes	Participación					
18-19	8 955	6 201	69.2%	8 932	6 690	74.9%	17 887	12 891	72.1%	100%	93%
20-24	29 527	17 178	58.2%	30 080	20 264	67.4%	59 607	37 442	62.8%	98%	85%
25-29	30 706	17 136	55.8%	30 848	20 812	67.5%	61 554	37 948	61.6%	100%	82%
30-34	31 607	18 737	59.3%	32 781	22 816	69.6%	64 388	41 553	64.5%	96%	82%
35-39	25 926	16 467	63.5%	28 300	20 709	73.2%	54 226	37 176	68.6%	92%	80%
40-44	21 939	14 825	67.6%	25 016	19 036	76.1%	46 955	33 861	72.1%	88%	78%
45-49	19 433	14 105	72.6%	22 767	17 984	79.0%	42 200	32 089	76.0%	85%	78%
50-54	16 348	12 261	75.0%	19 063	15 315	80.3%	35 411	27 576	77.9%	86%	80%
55-59	12 700	9 808	77.2%	14 580	11 754	80.6%	27 280	21 562	79.0%	87%	83%
60-64	9 260	7 217	77.9%	10 932	8 667	79.3%	20 192	15 884	78.7%	85%	83%
65 y más	17 986	12 514	69.6%	24 986	16 848	67.4%	42 972	29 362	68.3%	72%	74%
Total	224 387	146 449	65.3%	248 285	180 895	72.9%	472 672	327 344	69.3%	90%	81%

Xochimilco

Grupos de edad	Sexo						Total			Índice de masculinidad ^{1/}	Proporción de votantes ^{2/}
	Hombres			Mujeres			Lista nominal	Votantes	Participación		
	Lista Nominal	Votantes	Participación	Lista Nominal	Votantes	Participación					
18-19	5 653	3 640	64.4%	5 503	3 913	71.1%	11 156	7 553	67.7%	103%	93%
20-24	18 840	10 161	53.9%	19 498	12 331	63.2%	38 338	22 492	58.7%	97%	82%
25-29	18 468	10 002	54.2%	19 471	12 380	63.6%	37 939	22 382	59.0%	95%	81%
30-34	18 696	10 537	56.4%	19 788	13 412	67.8%	38 484	23 949	62.2%	94%	79%
35-39	16 029	9 936	62.0%	17 703	12 717	71.8%	33 732	22 653	67.2%	91%	78%
40-44	13 918	9 164	65.8%	15 687	11 772	75.0%	29 605	20 936	70.7%	89%	78%
45-49	11 962	8 387	70.1%	13 433	10 343	77.0%	25 395	18 730	73.8%	89%	81%
50-54	9 383	6 818	72.7%	10 633	8 288	77.9%	20 016	15 106	75.5%	88%	82%
55-59	7 242	5 552	76.7%	8 253	6 555	79.4%	15 495	12 107	78.1%	88%	85%
60-64	5 225	4 005	76.7%	6 003	4 744	79.0%	11 228	8 749	77.9%	87%	84%
65 y más	10 470	7 315	69.9%	14 097	9 576	67.9%	24 567	16 891	68.8%	74%	76%
Total	135 886	85 517	62.9%	150 069	106 031	70.7%	285 955	191 548	67.0%	91%	81%

^{1/} Cantidad de hombres registrados en la lista nominal por cada 100 mujeres.

^{2/} Cantidad de hombres que votaron por cada 100 mujeres que también lo hicieron.

Fuente: Elaborado por la DEOYE con base en información proporcionada por la Dirección Ejecutiva del Registro Federal de Electores (DERFE) del Instituto Federal Electoral (IFE), lista nominal con fecha de corte al 1 de junio de 2006, e información recopilada por los órganos desconcentrados del IEDF, abril 2007.



Composición de la lista nominal, participación y proporcionalidad por sexo y grupos de edad

Benito Juárez

Grupos de edad	Sexo						Total			Índice de masculinidad ^{1/}	Proporción de votantes ^{2/}
	Hombres			Mujeres			Lista nominal	Votantes	Participación		
	Lista Nominal	Votantes	Participación	Lista Nominal	Votantes	Participación					
18-19	4 384	3 326	75.9%	4 253	3 359	79.0%	8 637	6 685	77.4%	103%	99%
20-24	13 373	8 738	65.3%	14 207	9 774	68.8%	27 580	18 512	67.1%	94%	89%
25-29	15 392	9 658	62.7%	16 723	11 230	67.2%	32 115	20 888	65.0%	92%	86%
30-34	17 979	11 229	62.5%	19 800	13 442	67.9%	37 779	24 671	65.3%	91%	84%
35-39	16 979	10 876	64.1%	18 910	13 223	69.9%	35 889	24 099	67.1%	90%	82%
40-44	15 680	10 517	67.1%	17 906	13 127	73.3%	33 586	23 644	70.4%	88%	80%
45-49	14 672	10 192	69.5%	17 812	13 590	76.3%	32 484	23 782	73.2%	82%	75%
50-54	12 357	9 032	73.1%	16 127	12 753	79.1%	28 484	21 785	76.5%	77%	71%
55-59	10 214	7 518	73.6%	13 092	10 266	78.4%	23 306	17 784	76.3%	78%	73%
60-64	7 689	5 684	73.9%	10 594	8 104	76.5%	18 283	13 788	75.4%	73%	70%
65 y más	20 789	12 755	61.4%	36 751	22 298	60.7%	57 540	35 053	60.9%	57%	57%
Total	149 508	99 525	66.6%	186 175	131 166	70.5%	335 683	230 691	68.7%	80%	76%

Cuauhtémoc

Grupos de edad	Sexo						Total			Índice de masculinidad ^{1/}	Proporción de votantes ^{2/}
	Hombres			Mujeres			Lista nominal	Votantes	Participación		
	Lista Nominal	Votantes	Participación	Lista Nominal	Votantes	Participación					
18-19	6 691	4 516	67.5%	6 506	4 669	71.8%	13 197	9 185	69.6%	103%	97%
20-24	23 290	13 071	56.1%	23 765	15 080	63.5%	47 055	28 151	59.8%	98%	87%
25-29	25 489	13 772	54.0%	25 794	16 511	64.0%	51 283	30 283	59.1%	99%	83%
30-34	28 451	15 876	55.8%	28 194	18 438	65.4%	56 645	34 314	60.6%	101%	86%
35-39	25 276	14 744	58.3%	25 908	17 462	67.4%	51 184	32 206	62.9%	98%	84%
40-44	22 799	14 066	61.7%	24 616	17 502	71.1%	47 415	31 568	66.6%	93%	80%
45-49	20 650	13 427	65.0%	23 371	17 335	74.2%	44 021	30 762	69.9%	88%	77%
50-54	17 124	11 739	68.6%	19 881	14 987	75.4%	37 005	26 726	72.2%	86%	78%
55-59	13 489	9 278	68.8%	15 909	11 918	74.9%	29 398	21 196	72.1%	85%	78%
60-64	10 320	7 201	69.8%	12 981	9 699	74.7%	23 301	16 900	72.5%	80%	74%
65 y más	28 211	16 287	57.7%	43 732	25 258	57.8%	71 943	41 545	57.7%	65%	64%
Total	221 790	133 977	60.4%	250 657	168 859	67.4%	472 447	302 836	64.1%	88%	79%

^{1/} Cantidad de hombres registrados en la lista nominal por cada 100 mujeres.

^{2/} Cantidad de hombres que votaron por cada 100 mujeres que también lo hicieron.

Fuente: Elaborado por la DEOYGE con base en información proporcionada por la Dirección Ejecutiva del Registro Federal de Electores (DERFE) del Instituto Federal Electoral (IFE), lista nominal con fecha de corte al 1 de junio de 2006, e información recopilada por los órganos desconcentrados del IEDF, abril 2007.



Composición de la lista nominal, participación y proporcionalidad por sexo y grupos de edad

Miguel Hidalgo

Grupos de edad	Sexo						Total			Índice de masculinidad ^{1/}	Proporción de votantes ^{2/}
	Hombres			Mujeres			Lista nominal	Votantes	Participación		
	Lista Nominal	Votantes	Participación	Lista Nominal	Votantes	Participación					
18-19	4 456	3 045	68.3%	4 198	3 036	72.3%	8 654	6 081	70.3%	106%	100%
20-24	15 070	9 143	60.7%	14 796	9 688	65.5%	29 866	18 831	63.1%	102%	94%
25-29	16 514	9 508	57.6%	16 355	10 712	65.5%	32 869	20 220	61.5%	101%	89%
30-34	18 736	11 055	59.0%	18 591	12 375	66.6%	37 327	23 430	62.8%	101%	89%
35-39	17 446	10 948	62.8%	17 833	12 269	68.8%	35 279	23 217	65.8%	98%	89%
40-44	15 225	9 944	65.3%	16 384	11 811	72.1%	31 609	21 755	68.8%	93%	84%
45-49	12 790	8 696	68.0%	14 815	11 192	75.5%	27 605	19 888	72.0%	86%	78%
50-54	10 725	7 622	71.1%	12 517	9 510	76.0%	23 242	17 132	73.7%	86%	80%
55-59	8 378	6 091	72.7%	10 711	8 218	76.7%	19 089	14 309	75.0%	78%	74%
60-64	6 665	4 909	73.7%	8 780	6 693	76.2%	15 445	11 602	75.1%	76%	73%
65 y más	18 624	11 454	61.5%	29 337	17 631	60.1%	47 961	29 085	60.6%	63%	65%
Total	144 629	92 415	63.9%	164 317	113 135	68.9%	308 946	205 550	66.5%	88%	82%

Venustiano Carranza

Grupos de edad	Sexo						Total			Índice de masculinidad ^{1/}	Proporción de votantes ^{2/}
	Hombres			Mujeres			Lista nominal	Votantes	Participación		
	Lista Nominal	Votantes	Participación	Lista Nominal	Votantes	Participación					
18-19	6 614	4 397	66.5%	6 300	4 550	72.2%	12 914	8 947	69.3%	105%	97%
20-24	21 315	11 973	56.2%	21 643	13 892	64.2%	42 958	25 865	60.2%	98%	86%
25-29	22 376	12 254	54.8%	22 438	14 584	65.0%	44 814	26 838	59.9%	100%	84%
30-34	25 108	13 892	55.3%	25 146	16 599	66.0%	50 254	30 491	60.7%	100%	84%
35-39	22 641	13 131	58.0%	23 080	15 764	68.3%	45 721	28 895	63.2%	98%	83%
40-44	20 484	12 664	61.8%	21 898	15 651	71.5%	42 382	28 315	66.8%	94%	81%
45-49	17 928	11 827	66.0%	19 500	14 589	74.8%	37 428	26 416	70.6%	92%	81%
50-54	14 002	9 632	68.8%	16 051	12 226	76.2%	30 053	21 858	72.7%	87%	79%
55-59	10 535	7 427	70.5%	12 567	9 618	76.5%	23 102	17 045	73.8%	84%	77%
60-64	7 947	5 666	71.3%	10 487	7 873	75.1%	18 434	13 539	73.4%	76%	72%
65 y más	22 557	14 132	62.7%	33 498	20 704	61.8%	56 055	34 836	62.1%	67%	68%
Total	191 507	116 995	61.1%	212 608	146 050	68.7%	404 115	263 045	65.1%	90%	80%

^{1/} Cantidad de hombres registrados en la lista nominal por cada 100 mujeres.

^{2/} Cantidad de hombres que votaron por cada 100 mujeres que también lo hicieron.

Fuente: Elaborado por la DEOYE con base en información proporcionada por la Dirección Ejecutiva del Registro Federal de Electores (DERFE) del Instituto Federal Electoral (IFE), lista nominal con fecha de corte al 1 de junio de 2006, e información recopilada por los órganos desconcentrados del IEDF, abril 2007.



Composición de la lista nominal, participación y proporcionalidad por sexo y grupos de edad

Distrito I

Grupos de edad	Sexo						Total			Índice de masculinidad ^{1/}	Proporción de votantes ^{2/}
	Hombres			Mujeres			Lista nominal	Votantes	Participación		
	Lista Nominal	Votantes	Participación	Lista Nominal	Votantes	Participación					
18-19	4 081	2 365	58.0%	3 969	2 642	66.6%	8 050	5 007	62.2%	103%	90%
20-24	13 462	6 398	47.5%	14 269	8 460	59.3%	27 731	14 858	53.6%	94%	76%
25-29	14 262	6 522	45.7%	14 637	8 778	60.0%	28 899	15 300	52.9%	97%	74%
30-34	15 384	7 584	49.3%	15 531	9 778	63.0%	30 915	17 362	56.2%	99%	78%
35-39	12 449	6 739	54.1%	13 009	8 636	66.4%	25 458	15 375	60.4%	96%	78%
40-44	9 768	5 740	58.8%	10 304	7 159	69.5%	20 072	12 899	64.3%	95%	80%
45-49	7 595	4 829	63.6%	8 292	5 988	72.2%	15 887	10 817	68.1%	92%	81%
50-54	5 886	3 955	67.2%	6 670	4 903	73.5%	12 556	8 858	70.5%	88%	81%
55-59	4 662	3 255	69.8%	5 195	3 806	73.3%	9 857	7 061	71.6%	90%	86%
60-64	3 629	2 575	71.0%	3 905	2 812	72.0%	7 534	5 387	71.5%	93%	92%
65 y más	7 377	4 705	63.8%	8 936	5 451	61.0%	16 313	10 156	62.3%	83%	86%
Total	98 555	54 667	55.5%	104 717	68 413	65.3%	203 272	123 080	60.5%	94%	80%

Distrito II

Grupos de edad	Sexo						Total			Índice de masculinidad ^{1/}	Proporción de votantes ^{2/}
	Hombres			Mujeres			Lista nominal	Votantes	Participación		
	Lista Nominal	Votantes	Participación	Lista Nominal	Votantes	Participación					
18-19	2 749	1 921	69.9%	2 626	1 990	75.8%	5 375	3 911	72.8%	105%	97%
20-24	8 881	5 470	61.6%	9 272	6 205	66.9%	18 153	11 675	64.3%	96%	88%
25-29	9 765	5 831	59.7%	9 825	6 579	67.0%	19 590	12 410	63.3%	99%	89%
30-34	10 423	6 212	59.6%	11 004	7 375	67.0%	21 427	13 587	63.4%	95%	84%
35-39	9 050	5 585	61.7%	9 850	6 763	68.7%	18 900	12 348	65.3%	92%	83%
40-44	8 059	5 320	66.0%	8 976	6 619	73.7%	17 035	11 939	70.1%	90%	80%
45-49	7 116	4 922	69.2%	8 673	6 715	77.4%	15 789	11 637	73.7%	82%	73%
50-54	6 234	4 587	73.6%	7 490	5 839	78.0%	13 724	10 426	76.0%	83%	79%
55-59	5 053	3 777	74.7%	6 176	4 821	78.1%	11 229	8 598	76.6%	82%	78%
60-64	3 811	2 911	76.4%	4 806	3 722	77.4%	8 617	6 633	77.0%	79%	78%
65 y más	9 387	6 239	66.5%	13 712	8 689	63.4%	23 099	14 928	64.6%	68%	72%
Total	80 528	52 775	65.5%	92 410	65 317	70.7%	172 938	118 092	68.3%	87%	81%

^{1/} Cantidad de hombres registrados en la lista nominal por cada 100 mujeres.

^{2/} Cantidad de hombres que votaron por cada 100 mujeres que también lo hicieron.

Fuente: Elaborado por la DEOYGE con base en información proporcionada por la Dirección Ejecutiva del Registro Federal de Electores (DERFE) del Instituto Federal Electoral (IFE), lista nominal con fecha de corte al 1 de junio de 2006, e información recopilada por los órganos desconcentrados del IEDF, abril 2007.



Composición de la lista nominal, participación y proporcionalidad por sexo y grupos de edad

Distrito III

Grupos de edad	Sexo						Total			Índice de masculinidad ^{1/}	Proporción de votantes ^{2/}
	Hombres			Mujeres			Lista nominal	Votantes	Participación		
	Lista Nominal	Votantes	Participación	Lista Nominal	Votantes	Participación					
18-19	3 162	2 233	70.6%	3 007	2 280	75.8%	6 169	4 513	73.2%	105%	98%
20-24	10 846	6 366	58.7%	11 085	7 366	66.5%	21 931	13 732	62.6%	98%	86%
25-29	11 527	6 630	57.5%	12 044	8 152	67.7%	23 571	14 782	62.7%	96%	81%
30-34	13 257	7 863	59.3%	13 896	9 504	68.4%	27 153	17 367	64.0%	95%	83%
35-39	12 367	7 799	63.1%	12 850	9 095	70.8%	25 217	16 894	67.0%	96%	86%
40-44	10 257	6 720	65.5%	11 222	8 261	73.6%	21 479	14 981	69.7%	91%	81%
45-49	8 465	5 887	69.5%	9 600	7 265	75.7%	18 065	13 152	72.8%	88%	81%
50-54	6 545	4 743	72.5%	8 006	6 198	77.4%	14 551	10 941	75.2%	82%	77%
55-59	5 360	4 010	74.8%	6 672	5 165	77.4%	12 032	9 175	76.3%	80%	78%
60-64	4 563	3 422	75.0%	5 376	4 163	77.4%	9 939	7 585	76.3%	85%	82%
65 y más	10 495	7 145	68.1%	14 770	9 687	65.6%	25 265	16 832	66.6%	71%	74%
Total	96 844	62 818	64.9%	108 528	77 136	71.1%	205 372	139 954	68.1%	89%	81%

Distrito IV

Grupos de edad	Sexo						Total			Índice de masculinidad ^{1/}	Proporción de votantes ^{2/}
	Hombres			Mujeres			Lista nominal	Votantes	Participación		
	Lista Nominal	Votantes	Participación	Lista Nominal	Votantes	Participación					
18-19	2 924	1 952	66.8%	2 818	2 035	72.2%	5 742	3 987	69.4%	104%	96%
20-24	9 693	5 321	54.9%	9 669	6 256	64.7%	19 362	11 577	59.8%	100%	85%
25-29	9 568	5 084	53.1%	10 120	6 370	62.9%	19 688	11 454	58.2%	95%	80%
30-34	10 971	5 934	54.1%	11 296	7 334	64.9%	22 267	13 268	59.6%	97%	81%
35-39	9 881	5 735	58.0%	10 540	7 116	67.5%	20 421	12 851	62.9%	94%	81%
40-44	8 868	5 511	62.1%	9 485	6 848	72.2%	18 353	12 359	67.3%	93%	80%
45-49	7 344	4 862	66.2%	8 107	5 952	73.4%	15 451	10 814	70.0%	91%	82%
50-54	5 676	3 869	68.2%	6 466	4 919	76.1%	12 142	8 788	72.4%	88%	79%
55-59	4 232	3 039	71.8%	5 202	3 913	75.2%	9 434	6 952	73.7%	81%	78%
60-64	3 330	2 466	74.1%	4 104	3 019	73.6%	7 434	5 485	73.8%	81%	82%
65 y más	9 060	5 850	64.6%	12 541	7 896	63.0%	21 601	13 746	63.6%	72%	74%
Total	81 547	49 623	60.9%	90 348	61 658	68.2%	171 895	111 281	64.7%	90%	80%

^{1/} Cantidad de hombres registrados en la lista nominal por cada 100 mujeres.

^{2/} Cantidad de hombres que votaron por cada 100 mujeres que también lo hicieron.

Fuente: Elaborado por la DEOYE con base en información proporcionada por la Dirección Ejecutiva del Registro Federal de Electores (DERFE) del Instituto Federal Electoral (IFE), lista nominal con fecha de corte al 1 de junio de 2006, e información recopilada por los órganos desconcentrados del IEDF, abril 2007.



Composición de la lista nominal, participación y proporcionalidad por sexo y grupos de edad

Distrito V

Grupos de edad	Sexo						Total			Índice de masculinidad ^{1/}	Proporción de votantes ^{2/}
	Hombres			Mujeres			Lista nominal	Votantes	Participación		
	Lista Nominal	Votantes	Participación	Lista Nominal	Votantes	Participación					
18-19	2 782	1 942	69.8%	2 776	2 099	75.6%	5 558	4 041	72.7%	100%	93%
20-24	9 563	5 787	60.5%	9 778	6 616	67.7%	19 341	12 403	64.1%	98%	87%
25-29	9 997	5 800	58.0%	10 203	6 893	67.6%	20 200	12 693	62.8%	98%	84%
30-34	11 186	6 753	60.4%	11 433	7 882	68.9%	22 619	14 635	64.7%	98%	86%
35-39	10 456	6 474	61.9%	10 664	7 610	71.4%	21 120	14 084	66.7%	98%	85%
40-44	9 392	6 197	66.0%	10 086	7 470	74.1%	19 478	13 667	70.2%	93%	83%
45-49	8 179	5 691	69.6%	9 191	7 078	77.0%	17 370	12 769	73.5%	89%	80%
50-54	6 596	4 724	71.6%	7 260	5 716	78.7%	13 856	10 440	75.3%	91%	83%
55-59	4 899	3 547	72.4%	5 778	4 500	77.9%	10 677	8 047	75.4%	85%	79%
60-64	3 752	2 768	73.8%	4 919	3 793	77.1%	8 671	6 561	75.7%	76%	73%
65 y más	10 411	6 810	65.4%	15 762	10 000	63.4%	26 173	16 810	64.2%	66%	68%
Total	87 213	56 493	64.8%	97 850	69 657	71.2%	185 063	126 150	68.2%	89%	81%

Distrito VI

Grupos de edad	Sexo						Total			Índice de masculinidad ^{1/}	Proporción de votantes ^{2/}
	Hombres			Mujeres			Lista nominal	Votantes	Participación		
	Lista Nominal	Votantes	Participación	Lista Nominal	Votantes	Participación					
18-19	2 585	1 793	69.4%	2 479	1 831	73.9%	5 064	3 624	71.6%	104%	98%
20-24	8 486	4 685	55.2%	8 755	5 529	63.2%	17 241	10 214	59.2%	97%	85%
25-29	8 716	4 626	53.1%	8 896	5 760	64.7%	17 612	10 386	59.0%	98%	80%
30-34	10 031	5 483	54.7%	10 340	6 818	65.9%	20 371	12 301	60.4%	97%	80%
35-39	9 495	5 526	58.2%	10 050	6 816	67.8%	19 545	12 342	63.1%	94%	81%
40-44	8 268	5 047	61.0%	8 693	6 205	71.4%	16 961	11 252	66.3%	95%	81%
45-49	6 574	4 284	65.2%	6 908	5 080	73.5%	13 482	9 364	69.5%	95%	84%
50-54	4 643	3 194	68.8%	5 165	3 842	74.4%	9 808	7 036	71.7%	90%	83%
55-59	3 368	2 358	70.0%	4 104	3 103	75.6%	7 472	5 461	73.1%	82%	76%
60-64	2 891	2 131	73.7%	3 610	2 724	75.5%	6 501	4 855	74.7%	80%	78%
65 y más	8 216	5 455	66.4%	10 915	6 892	63.1%	19 131	12 347	64.5%	75%	79%
Total	73 273	44 582	60.8%	79 915	54 600	68.3%	153 188	99 182	64.7%	92%	82%

^{1/} Cantidad de hombres registrados en la lista nominal por cada 100 mujeres.

^{2/} Cantidad de hombres que votaron por cada 100 mujeres que también lo hicieron.

Fuente: Elaborado por la DEOYE con base en información proporcionada por la Dirección Ejecutiva del Registro Federal de Electores (DERFE) del Instituto Federal Electoral (IFE), lista nominal con fecha de corte al 1 de junio de 2006, e información recopilada por los órganos desconcentrados del IEDF, abril 2007.



Composición de la lista nominal, participación y proporcionalidad por sexo y grupos de edad

Distrito VII

Grupos de edad	Sexo						Total			Índice de masculinidad ^{1/}	Proporción de votantes ^{2/}
	Hombres			Mujeres			Lista nominal	Votantes	Participación		
	Lista Nominal	Votantes	Participación	Lista Nominal	Votantes	Participación					
18-19	2 276	1 579	69.4%	2 245	1 675	74.6%	4 521	3 254	72.0%	101%	94%
20-24	7 960	4 776	60.0%	8 207	5 569	67.9%	16 167	10 345	64.0%	97%	86%
25-29	8 343	4 834	57.9%	8 343	5 624	67.4%	16 686	10 458	62.7%	100%	86%
30-34	9 211	5 409	58.7%	9 289	6 279	67.6%	18 500	11 688	63.2%	99%	86%
35-39	8 467	5 161	61.0%	8 923	6 199	69.5%	17 390	11 360	65.3%	95%	83%
40-44	7 837	5 051	64.5%	8 506	6 184	72.7%	16 343	11 235	68.7%	92%	82%
45-49	7 172	4 809	67.1%	7 964	6 111	76.7%	15 136	10 920	72.1%	90%	79%
50-54	5 894	4 167	70.7%	6 733	5 195	77.2%	12 627	9 362	74.1%	88%	80%
55-59	4 443	3 187	71.7%	5 611	4 337	77.3%	10 054	7 524	74.8%	79%	73%
60-64	3 531	2 559	72.5%	4 596	3 535	76.9%	8 127	6 094	75.0%	77%	72%
65 y más	10 059	6 332	62.9%	15 810	9 743	61.6%	25 869	16 075	62.1%	64%	65%
Total	75 193	47 864	63.7%	86 227	60 451	70.1%	161 420	108 315	67.1%	87%	79%

Distrito VIII

Grupos de edad	Sexo						Total			Índice de masculinidad ^{1/}	Proporción de votantes ^{2/}
	Hombres			Mujeres			Lista nominal	Votantes	Participación		
	Lista Nominal	Votantes	Participación	Lista Nominal	Votantes	Participación					
18-19	2 951	2 030	68.8%	2 708	1 992	73.6%	5 659	4 022	71.1%	109%	102%
20-24	8 891	5 247	59.0%	9 124	6 099	66.8%	18 015	11 346	63.0%	97%	86%
25-29	9 110	5 225	57.4%	9 297	6 252	67.2%	18 407	11 477	62.4%	98%	84%
30-34	11 003	6 439	58.5%	11 200	7 592	67.8%	22 203	14 031	63.2%	98%	85%
35-39	10 522	6 390	60.7%	10 931	7 726	70.7%	21 453	14 116	65.8%	96%	83%
40-44	9 434	6 095	64.6%	9 933	7 335	73.8%	19 367	13 430	69.3%	95%	83%
45-49	7 601	5 165	68.0%	8 261	6 269	75.9%	15 862	11 434	72.1%	92%	82%
50-54	5 750	4 153	72.2%	6 431	4 976	77.4%	12 181	9 129	74.9%	89%	83%
55-59	4 296	3 159	73.5%	5 384	4 194	77.9%	9 680	7 353	76.0%	80%	75%
60-64	3 723	2 855	76.7%	4 892	3 807	77.8%	8 615	6 662	77.3%	76%	75%
65 y más	10 355	7 013	67.7%	14 355	9 510	66.2%	24 710	16 523	66.9%	72%	74%
Total	83 636	53 771	64.3%	92 516	65 752	71.1%	176 152	119 523	67.9%	90%	82%

^{1/} Cantidad de hombres registrados en la lista nominal por cada 100 mujeres.

^{2/} Cantidad de hombres que votaron por cada 100 mujeres que también lo hicieron.

Fuente: Elaborado por la DEOYE con base en información proporcionada por la Dirección Ejecutiva del Registro Federal de Electores (DERFE) del Instituto Federal Electoral (IFE), lista nominal con fecha de corte al 1 de junio de 2006, e información recopilada por los órganos desconcentrados del IEDF, abril 2007.



Composición de la lista nominal, participación y proporcionalidad por sexo y grupos de edad

Distrito IX

Grupos de edad	Sexo						Total			Índice de masculinidad ^{1/}	Proporción de votantes ^{2/}
	Hombres			Mujeres			Lista nominal	Votantes	Participación		
	Lista Nominal	Votantes	Participación	Lista Nominal	Votantes	Participación					
18-19	2 722	1 878	69.0%	2 501	1 812	72.5%	5 223	3 690	70.6%	109%	104%
20-24	9 121	5 578	61.2%	9 154	6 076	66.4%	18 275	11 654	63.8%	100%	92%
25-29	10 219	5 815	56.9%	9 937	6 582	66.2%	20 156	12 397	61.5%	103%	88%
30-34	11 600	6 695	57.7%	11 051	7 580	68.6%	22 651	14 275	63.0%	105%	88%
35-39	10 518	6 487	61.7%	10 653	7 518	70.6%	21 171	14 005	66.2%	99%	86%
40-44	9 208	5 982	65.0%	9 996	7 292	72.9%	19 204	13 274	69.1%	92%	82%
45-49	7 854	5 311	67.6%	8 899	6 804	76.5%	16 753	12 115	72.3%	88%	78%
50-54	6 352	4 474	70.4%	7 230	5 526	76.4%	13 582	10 000	73.6%	88%	81%
55-59	4 749	3 430	72.2%	6 050	4 647	76.8%	10 799	8 077	74.8%	78%	74%
60-64	3 619	2 598	71.8%	4 784	3 672	76.8%	8 403	6 270	74.6%	76%	71%
65 y más	10 304	6 257	60.7%	16 310	9 872	60.5%	26 614	16 129	60.6%	63%	63%
Total	86 266	54 505	63.2%	96 565	67 381	69.8%	182 831	121 886	66.7%	89%	81%

Distrito X

Grupos de edad	Sexo						Total			Índice de masculinidad ^{1/}	Proporción de votantes ^{2/}
	Hombres			Mujeres			Lista nominal	Votantes	Participación		
	Lista Nominal	Votantes	Participación	Lista Nominal	Votantes	Participación					
18-19	2 991	1 975	66.0%	2 743	1 931	70.4%	5 734	3 906	68.1%	109%	102%
20-24	10 037	5 724	57.0%	10 481	6 710	64.0%	20 518	12 434	60.6%	96%	85%
25-29	10 568	5 762	54.5%	10 899	7 037	64.6%	21 467	12 799	59.6%	97%	82%
30-34	11 394	6 383	56.0%	11 740	7 812	66.5%	23 134	14 195	61.4%	97%	82%
35-39	10 190	5 938	58.3%	10 876	7 442	68.4%	21 066	13 380	63.5%	94%	80%
40-44	9 244	5 780	62.5%	10 435	7 534	72.2%	19 679	13 314	67.7%	89%	77%
45-49	8 602	5 593	65.0%	9 752	7 356	75.4%	18 354	12 949	70.6%	88%	76%
50-54	6 942	4 818	69.4%	8 162	6 281	77.0%	15 104	11 099	73.5%	85%	77%
55-59	5 465	3 798	69.5%	6 406	4 910	76.6%	11 871	8 708	73.4%	85%	77%
60-64	4 136	2 975	71.9%	5 288	4 067	76.9%	9 424	7 042	74.7%	78%	73%
65 y más	11 241	6 641	59.1%	17 240	10 339	60.0%	28 481	16 980	59.6%	65%	64%
Total	90 810	55 387	61.0%	104 022	71 419	68.7%	194 832	126 806	65.1%	87%	78%

^{1/} Cantidad de hombres registrados en la lista nominal por cada 100 mujeres.

^{2/} Cantidad de hombres que votaron por cada 100 mujeres que también lo hicieron.

Fuente: Elaborado por la DEOYGE con base en información proporcionada por la Dirección Ejecutiva del Registro Federal de Electores (DERFE) del Instituto Federal Electoral (IFE), lista nominal con fecha de corte al 1 de junio de 2006, e información recopilada por los órganos desconcentrados del IEDF, abril 2007.



Composición de la lista nominal, participación y proporcionalidad por sexo y grupos de edad

Distrito XI

Grupos de edad	Sexo						Total			Índice de masculinidad ^{1/}	Proporción de votantes ^{2/}
	Hombres			Mujeres			Lista nominal	Votantes	Participación		
	Lista Nominal	Votantes	Participación	Lista Nominal	Votantes	Participación					
18-19	3 273	2 185	66.8%	3 192	2 250	70.5%	6 465	4 435	68.6%	103%	97%
20-24	10 607	5 825	54.9%	10 737	6 714	62.5%	21 344	12 539	58.7%	99%	87%
25-29	10 967	5 975	54.5%	11 124	7 263	65.3%	22 091	13 238	59.9%	99%	82%
30-34	12 345	6 823	55.3%	12 190	8 009	65.7%	24 535	14 832	60.5%	101%	85%
35-39	11 156	6 457	57.9%	11 395	7 772	68.2%	22 551	14 229	63.1%	98%	83%
40-44	10 131	6 220	61.4%	10 768	7 650	71.0%	20 899	13 870	66.4%	94%	81%
45-49	8 926	5 861	65.7%	9 709	7 249	74.7%	18 635	13 110	70.4%	92%	81%
50-54	7 067	4 835	68.4%	8 167	6 238	76.4%	15 234	11 073	72.7%	87%	78%
55-59	5 403	3 803	70.4%	6 486	4 923	75.9%	11 889	8 726	73.4%	83%	77%
60-64	4 082	2 900	71.0%	5 560	4 168	75.0%	9 642	7 068	73.3%	73%	70%
65 y más	12 028	7 447	61.9%	18 308	11 271	61.6%	30 336	18 718	61.7%	66%	66%
Total	95 985	58 331	60.8%	107 636	73 507	68.3%	203 621	131 838	64.7%	89%	79%

Distrito XII

Grupos de edad	Sexo						Total			Índice de masculinidad ^{1/}	Proporción de votantes ^{2/}
	Hombres			Mujeres			Lista nominal	Votantes	Participación		
	Lista Nominal	Votantes	Participación	Lista Nominal	Votantes	Participación					
18-19	3 341	2 212	66.2%	3 108	2 300	74.0%	6 449	4 512	70.0%	107%	96%
20-24	10 708	6 148	57.4%	10 906	7 178	65.8%	21 614	13 326	61.7%	98%	86%
25-29	11 409	6 279	55.0%	11 314	7 321	64.7%	22 723	13 600	59.9%	101%	86%
30-34	12 763	7 069	55.4%	12 956	8 590	66.3%	25 719	15 659	60.9%	99%	82%
35-39	11 485	6 674	58.1%	11 685	7 992	68.4%	23 170	14 666	63.3%	98%	84%
40-44	10 353	6 444	62.2%	11 130	8 001	71.9%	21 483	14 445	67.2%	93%	81%
45-49	9 002	5 966	66.3%	9 791	7 340	75.0%	18 793	13 306	70.8%	92%	81%
50-54	6 935	4 797	69.2%	7 884	5 988	76.0%	14 819	10 785	72.8%	88%	80%
55-59	5 132	3 624	70.6%	6 081	4 695	77.2%	11 213	8 319	74.2%	84%	77%
60-64	3 865	2 766	71.6%	4 927	3 705	75.2%	8 792	6 471	73.6%	78%	75%
65 y más	10 529	6 685	63.5%	15 190	9 433	62.1%	25 719	16 118	62.7%	69%	71%
Total	95 522	58 664	61.4%	104 972	72 543	69.1%	200 494	131 207	65.4%	91%	81%

^{1/} Cantidad de hombres registrados en la lista nominal por cada 100 mujeres.

^{2/} Cantidad de hombres que votaron por cada 100 mujeres que también lo hicieron.

Fuente: Elaborado por la DEOYE con base en información proporcionada por la Dirección Ejecutiva del Registro Federal de Electores (DERFE) del Instituto Federal Electoral (IFE), lista nominal con fecha de corte al 1 de junio de 2006, e información recopilada por los órganos desconcentrados del IEDF, abril 2007.



Composición de la lista nominal, participación y proporcionalidad por sexo y grupos de edad

Distrito XIII

Grupos de edad	Sexo						Total			Índice de masculinidad ^{1/}	Proporción de votantes ^{2/}
	Hombres			Mujeres			Lista nominal	Votantes	Participación		
	Lista Nominal	Votantes	Participación	Lista Nominal	Votantes	Participación					
18-19	2 890	1 963	67.9%	2 948	2 138	72.5%	5 838	4 101	70.2%	98%	92%
20-24	10 470	5 686	54.3%	10 449	6 522	62.4%	20 919	12 208	58.4%	100%	87%
25-29	11 545	6 036	52.3%	11 346	7 166	63.2%	22 891	13 202	57.7%	102%	84%
30-34	12 945	7 031	54.3%	12 441	8 014	64.4%	25 386	15 045	59.3%	104%	88%
35-39	11 207	6 381	56.9%	11 240	7 486	66.6%	22 447	13 867	61.8%	100%	85%
40-44	10 183	6 131	60.2%	10 712	7 486	69.9%	20 895	13 617	65.2%	95%	82%
45-49	9 017	5 806	64.4%	10 171	7 422	73.0%	19 188	13 228	68.9%	89%	78%
50-54	7 565	5 067	67.0%	8 641	6 400	74.1%	16 206	11 467	70.8%	88%	79%
55-59	5 856	3 962	67.7%	6 907	5 070	73.4%	12 763	9 032	70.8%	85%	78%
60-64	4 550	3 090	67.9%	5 524	4 033	73.0%	10 074	7 123	70.7%	82%	77%
65 y más	12 522	7 104	56.7%	18 889	10 704	56.7%	31 411	17 808	56.7%	66%	66%
Total	98 750	58 257	59.0%	109 268	72 441	66.3%	208 018	130 698	62.8%	90%	80%

Distrito XIV

Grupos de edad	Sexo						Total			Índice de masculinidad ^{1/}	Proporción de votantes ^{2/}
	Hombres			Mujeres			Lista nominal	Votantes	Participación		
	Lista Nominal	Votantes	Participación	Lista Nominal	Votantes	Participación					
18-19	2 544	1 745	68.6%	2 512	1 824	72.6%	5 056	3 569	70.6%	101%	96%
20-24	8 732	5 226	59.8%	8 477	5 460	64.4%	17 209	10 686	62.1%	103%	96%
25-29	9 671	5 667	58.6%	9 967	6 438	64.6%	19 638	12 105	61.6%	97%	88%
30-34	11 248	6 822	60.7%	11 553	7 407	64.1%	22 801	14 229	62.4%	97%	92%
35-39	10 807	6 886	63.7%	10 972	7 285	66.4%	21 779	14 171	65.1%	98%	95%
40-44	9 389	6 117	65.2%	9 857	7 001	71.0%	19 246	13 118	68.2%	95%	87%
45-49	7 967	5 413	67.9%	9 364	6 945	74.2%	17 331	12 358	71.3%	85%	78%
50-54	6 990	5 002	71.6%	8 365	6 290	75.2%	15 355	11 292	73.5%	84%	80%
55-59	5 797	4 179	72.1%	7 257	5 509	75.9%	13 054	9 688	74.2%	80%	76%
60-64	4 680	3 447	73.7%	6 165	4 620	74.9%	10 845	8 067	74.4%	76%	75%
65 y más	12 768	7 739	60.6%	20 630	11 974	58.0%	33 398	19 713	59.0%	62%	65%
Total	90 593	58 243	64.3%	105 119	70 753	67.3%	195 712	128 996	65.9%	86%	82%

^{1/} Cantidad de hombres registrados en la lista nominal por cada 100 mujeres.

^{2/} Cantidad de hombres que votaron por cada 100 mujeres que también lo hicieron.

Fuente: Elaborado por la DEOYE con base en información proporcionada por la Dirección Ejecutiva del Registro Federal de Electores (DERFE) del Instituto Federal Electoral (IFE), lista nominal con fecha de corte al 1 de junio de 2006, e información recopilada por los órganos desconcentrados del IEDF, abril 2007.



Composición de la lista nominal, participación y proporcionalidad por sexo y grupos de edad

Distrito XV

Grupos de edad	Sexo						Total			Índice de masculinidad ^{1/}	Proporción de votantes ^{2/}
	Hombres			Mujeres			Lista nominal	Votantes	Participación		
	Lista Nominal	Votantes	Participación	Lista Nominal	Votantes	Participación					
18-19	3 024	2 034	67.3%	3 002	2 201	73.3%	6 026	4 235	70.3%	101%	92%
20-24	10 060	5 850	58.2%	10 327	6 727	65.1%	20 387	12 577	61.7%	97%	87%
25-29	10 334	5 702	55.2%	10 531	6 854	65.1%	20 865	12 556	60.2%	98%	83%
30-34	11 812	6 644	56.2%	12 182	8 078	66.3%	23 994	14 722	61.4%	97%	82%
35-39	10 835	6 533	60.3%	11 308	7 915	70.0%	22 143	14 448	65.2%	96%	83%
40-44	9 776	6 207	63.5%	10 148	7 392	72.8%	19 924	13 599	68.3%	96%	84%
45-49	8 029	5 332	66.4%	8 991	6 792	75.5%	17 020	12 124	71.2%	89%	79%
50-54	6 070	4 266	70.3%	7 106	5 420	76.3%	13 176	9 686	73.5%	85%	79%
55-59	4 593	3 316	72.2%	5 412	4 095	75.7%	10 005	7 411	74.1%	85%	81%
60-64	3 330	2 436	73.2%	4 023	2 973	73.9%	7 353	5 409	73.6%	83%	82%
65 y más	9 176	6 026	65.7%	12 885	8 243	64.0%	22 061	14 269	64.7%	71%	73%
Total	87 039	54 346	62.4%	95 915	66 690	69.5%	182 954	121 036	66.2%	91%	81%

Distrito XVI

Grupos de edad	Sexo						Total			Índice de masculinidad ^{1/}	Proporción de votantes ^{2/}
	Hombres			Mujeres			Lista nominal	Votantes	Participación		
	Lista Nominal	Votantes	Participación	Lista Nominal	Votantes	Participación					
18-19	2 677	1 914	71.5%	2 490	1 858	74.6%	5 167	3 772	73.0%	108%	103%
20-24	8 388	5 047	60.2%	8 564	5 782	67.5%	16 952	10 829	63.9%	98%	87%
25-29	8 923	5 162	57.9%	9 242	6 240	67.5%	18 165	11 402	62.8%	97%	83%
30-34	10 464	6 191	59.2%	11 037	7 487	67.8%	21 501	13 678	63.6%	95%	83%
35-39	9 771	5 942	60.8%	10 139	7 217	71.2%	19 910	13 159	66.1%	96%	82%
40-44	8 440	5 628	66.7%	8 939	6 640	74.3%	17 379	12 268	70.6%	94%	85%
45-49	7 008	4 856	69.3%	7 591	5 891	77.6%	14 599	10 747	73.6%	92%	82%
50-54	5 442	3 939	72.4%	6 416	4 980	77.6%	11 858	8 919	75.2%	85%	79%
55-59	4 246	3 136	73.9%	5 255	4 126	78.5%	9 501	7 262	76.4%	81%	76%
60-64	3 568	2 725	76.4%	4 528	3 490	77.1%	8 096	6 215	76.8%	79%	78%
65 y más	9 101	6 103	67.1%	13 211	8 733	66.1%	22 312	14 836	66.5%	69%	70%
Total	78 028	50 643	64.9%	87 412	62 444	71.4%	165 440	113 087	68.4%	89%	81%

^{1/} Cantidad de hombres registrados en la lista nominal por cada 100 mujeres.

^{2/} Cantidad de hombres que votaron por cada 100 mujeres que también lo hicieron.

Fuente: Elaborado por la DEOYE con base en información proporcionada por la Dirección Ejecutiva del Registro Federal de Electores (DERFE) del Instituto Federal Electoral (IFE), lista nominal con fecha de corte al 1 de junio de 2006, e información recopilada por los órganos desconcentrados del IEDF, abril 2007.



Composición de la lista nominal, participación y proporcionalidad por sexo y grupos de edad

Distrito XVII

Grupos de edad	Sexo						Total			Índice de masculinidad ^{1/}	Proporción de votantes ^{2/}
	Hombres			Mujeres			Lista nominal	Votantes	Participación		
	Lista Nominal	Votantes	Participación	Lista Nominal	Votantes	Participación					
18-19	3 011	2 209	73.4%	2 928	2 295	78.4%	5 939	4 504	75.8%	103%	96%
20-24	9 232	5 929	64.2%	9 621	6 640	69.0%	18 853	12 569	66.7%	96%	89%
25-29	10 477	6 460	61.7%	11 106	7 455	67.1%	21 583	13 915	64.5%	94%	87%
30-34	12 030	7 424	61.7%	13 110	8 928	68.1%	25 140	16 352	65.0%	92%	83%
35-39	11 402	7 191	63.1%	12 563	8 784	69.9%	23 965	15 975	66.7%	91%	82%
40-44	10 458	6 884	65.8%	12 018	8 732	72.7%	22 476	15 616	69.5%	87%	79%
45-49	9 898	6 840	69.1%	11 991	9 066	75.6%	21 889	15 906	72.7%	83%	75%
50-54	8 234	5 926	72.0%	10 603	8 285	78.1%	18 837	14 211	75.4%	78%	72%
55-59	6 653	4 817	72.4%	8 576	6 630	77.3%	15 229	11 447	75.2%	78%	73%
60-64	4 934	3 558	72.1%	6 967	5 292	76.0%	11 901	8 850	74.4%	71%	67%
65 y más	13 758	8 317	60.5%	23 929	14 332	59.9%	37 687	22 649	60.1%	57%	58%
Total	100 087	65 555	65.5%	123 412	86 439	70.0%	223 499	151 994	68.0%	81%	76%

Distrito XVIII

Grupos de edad	Sexo						Total			Índice de masculinidad ^{1/}	Proporción de votantes ^{2/}
	Hombres			Mujeres			Lista nominal	Votantes	Participación		
	Lista Nominal	Votantes	Participación	Lista Nominal	Votantes	Participación					
18-19	3 343	2 166	64.8%	3 207	2 256	70.3%	6 550	4 422	67.5%	104%	96%
20-24	11 081	5 898	53.2%	11 370	7 200	63.3%	22 451	13 098	58.3%	97%	82%
25-29	11 492	6 114	53.2%	11 730	7 688	65.5%	23 222	13 802	59.4%	98%	80%
30-34	12 915	7 283	56.4%	13 078	8 754	66.9%	25 993	16 037	61.7%	99%	83%
35-39	11 434	6 882	60.2%	11 685	8 219	70.3%	23 119	15 101	65.3%	98%	84%
40-44	9 497	6 048	63.7%	10 293	7 615	74.0%	19 790	13 663	69.0%	92%	79%
45-49	7 604	5 145	67.7%	8 302	6 355	76.5%	15 906	11 500	72.3%	92%	81%
50-54	6 033	4 310	71.4%	6 731	5 134	76.3%	12 764	9 444	74.0%	90%	84%
55-59	4 541	3 360	74.0%	5 360	4 134	77.1%	9 901	7 494	75.7%	85%	81%
60-64	3 506	2 568	73.2%	4 235	3 187	75.3%	7 741	5 755	74.3%	83%	81%
65 y más	8 355	5 346	64.0%	11 916	7 594	63.7%	20 271	12 940	63.8%	70%	70%
Total	89 801	55 120	61.4%	97 907	68 136	69.6%	187 708	123 256	65.7%	92%	81%

^{1/} Cantidad de hombres registrados en la lista nominal por cada 100 mujeres.

^{2/} Cantidad de hombres que votaron por cada 100 mujeres que también lo hicieron.

Fuente: Elaborado por la DEOYE con base en información proporcionada por la Dirección Ejecutiva del Registro Federal de Electores (DERFE) del Instituto Federal Electoral (IFE), lista nominal con fecha de corte al 1 de junio de 2006, e información recopilada por los órganos desconcentrados del IEDF, abril 2007.



Composición de la lista nominal, participación y proporcionalidad por sexo y grupos de edad

Distrito XIX

Grupos de edad	Sexo						Total			Índice de masculinidad ^{1/}	Proporción de votantes ^{2/}
	Hombres			Mujeres			Lista nominal	Votantes	Participación		
	Lista Nominal	Votantes	Participación	Lista Nominal	Votantes	Participación					
18-19	2 646	1 660	62.7%	2 717	1 841	67.8%	5 363	3 501	65.3%	97%	90%
20-24	8 848	4 415	49.9%	9 393	5 699	60.7%	18 241	10 114	55.4%	94%	77%
25-29	8 932	4 440	49.7%	9 417	5 854	62.2%	18 349	10 294	56.1%	95%	76%
30-34	10 168	5 301	52.1%	10 511	6 658	63.3%	20 679	11 959	57.8%	97%	80%
35-39	8 715	4 887	56.1%	9 597	6 350	66.2%	18 312	11 237	61.4%	91%	77%
40-44	7 293	4 299	58.9%	8 307	5 817	70.0%	15 600	10 116	64.8%	88%	74%
45-49	5 924	3 779	63.8%	6 840	4 943	72.3%	12 764	8 722	68.3%	87%	76%
50-54	4 420	2 996	67.8%	5 363	4 014	74.8%	9 783	7 010	71.7%	82%	75%
55-59	3 495	2 484	71.1%	4 280	3 192	74.6%	7 775	5 676	73.0%	82%	78%
60-64	2 657	1 916	72.1%	3 254	2 358	72.5%	5 911	4 274	72.3%	82%	81%
65 y más	5 463	3 460	63.3%	7 483	4 608	61.6%	12 946	8 068	62.3%	73%	75%
Total	68 561	39 637	57.8%	77 162	51 334	66.5%	145 723	90 971	62.4%	89%	77%

Distrito XX

Grupos de edad	Sexo						Total			Índice de masculinidad ^{1/}	Proporción de votantes ^{2/}
	Hombres			Mujeres			Lista nominal	Votantes	Participación		
	Lista Nominal	Votantes	Participación	Lista Nominal	Votantes	Participación					
18-19	2 576	1 991	77.3%	2 615	2 078	79.5%	5 191	4 069	78.4%	99%	96%
20-24	8 103	5 318	65.6%	8 707	6 060	69.6%	16 810	11 378	67.7%	93%	88%
25-29	9 009	5 799	64.4%	9 974	6 805	68.2%	18 983	12 604	66.4%	90%	85%
30-34	10 565	6 742	63.8%	11 780	8 106	68.8%	22 345	14 848	66.4%	90%	83%
35-39	9 863	6 508	66.0%	11 049	7 873	71.3%	20 912	14 381	68.8%	89%	83%
40-44	9 024	6 322	70.1%	10 313	7 743	75.1%	19 337	14 065	72.7%	88%	82%
45-49	8 216	5 895	71.8%	10 110	7 932	78.5%	18 326	13 827	75.5%	81%	74%
50-54	7 087	5 403	76.2%	9 295	7 527	81.0%	16 382	12 930	78.9%	76%	72%
55-59	6 024	4 637	77.0%	7 803	6 287	80.6%	13 827	10 924	79.0%	77%	74%
60-64	4 743	3 657	77.1%	6 376	5 025	78.8%	11 119	8 682	78.1%	74%	73%
65 y más	12 289	7 985	65.0%	21 389	13 526	63.2%	33 678	21 511	63.9%	57%	59%
Total	87 499	60 257	68.9%	109 411	78 962	72.2%	196 910	139 219	70.7%	80%	76%

^{1/} Cantidad de hombres registrados en la lista nominal por cada 100 mujeres.

^{2/} Cantidad de hombres que votaron por cada 100 mujeres que también lo hicieron.

Fuente: Elaborado por la DEOYE con base en información proporcionada por la Dirección Ejecutiva del Registro Federal de Electores (DERFE) del Instituto Federal Electoral (IFE), lista nominal con fecha de corte al 1 de junio de 2006, e información recopilada por los órganos desconcentrados del IEDF, abril 2007.



Composición de la lista nominal, participación y proporcionalidad por sexo y grupos de edad

Distrito XXI

Grupos de edad	Sexo						Total			Índice de masculinidad ^{1/}	Proporción de votantes ^{2/}
	Hombres			Mujeres			Lista nominal	Votantes	Participación		
	Lista Nominal	Votantes	Participación	Lista Nominal	Votantes	Participación					
18-19	4 162	2 554	61.4%	3 897	2 724	69.9%	8 059	5 278	65.5%	107%	94%
20-24	13 174	6 811	51.7%	13 420	8 280	61.7%	26 594	15 091	56.7%	98%	82%
25-29	12 903	6 798	52.7%	13 038	8 351	64.1%	25 941	15 149	58.4%	99%	81%
30-34	13 748	7 809	56.8%	14 182	9 707	68.4%	27 930	17 516	62.7%	97%	80%
35-39	12 146	7 441	61.3%	12 890	9 182	71.2%	25 036	16 623	66.4%	94%	81%
40-44	10 348	6 846	66.2%	11 370	8 387	73.8%	21 718	15 233	70.1%	91%	82%
45-49	8 248	5 729	69.5%	9 076	6 917	76.2%	17 324	12 646	73.0%	91%	83%
50-54	6 005	4 350	72.4%	6 688	5 145	76.9%	12 693	9 495	74.8%	90%	85%
55-59	4 322	3 210	74.3%	4 968	3 822	76.9%	9 290	7 032	75.7%	87%	84%
60-64	3 291	2 495	75.8%	3 806	2 880	75.7%	7 097	5 375	75.7%	86%	87%
65 y más	7 187	4 766	66.3%	9 194	5 940	64.6%	16 381	10 706	65.4%	78%	80%
Total	95 534	58 809	61.6%	102 529	71 335	69.6%	198 063	130 144	65.7%	93%	82%

Distrito XXII

Grupos de edad	Sexo						Total			Índice de masculinidad ^{1/}	Proporción de votantes ^{2/}
	Hombres			Mujeres			Lista nominal	Votantes	Participación		
	Lista Nominal	Votantes	Participación	Lista Nominal	Votantes	Participación					
18-19	2 819	1 950	69.2%	2 653	1 994	75.2%	5 472	3 944	72.1%	106%	98%
20-24	9 174	5 291	57.7%	9 352	6 227	66.6%	18 526	11 518	62.2%	98%	85%
25-29	9 608	5 370	55.9%	9 739	6 422	65.9%	19 347	11 792	61.0%	99%	84%
30-34	10 542	6 170	58.5%	11 093	7 622	68.7%	21 635	13 792	63.7%	95%	81%
35-39	9 479	5 753	60.7%	9 921	7 057	71.1%	19 400	12 810	66.0%	96%	82%
40-44	7 947	5 085	64.0%	8 528	6 361	74.6%	16 475	11 446	69.5%	93%	80%
45-49	6 577	4 512	68.6%	7 229	5 535	76.6%	13 806	10 047	72.8%	91%	82%
50-54	5 111	3 737	73.1%	6 216	4 931	79.3%	11 327	8 668	76.5%	82%	76%
55-59	4 294	3 267	76.1%	5 187	4 099	79.0%	9 481	7 366	77.7%	83%	80%
60-64	3 487	2 688	77.1%	4 024	3 160	78.5%	7 511	5 848	77.9%	87%	85%
65 y más	7 155	4 918	68.7%	9 708	6 367	65.6%	16 863	11 285	66.9%	74%	77%
Total	76 193	48 741	64.0%	83 650	59 775	71.5%	159 843	108 516	67.9%	91%	82%

^{1/} Cantidad de hombres registrados en la lista nominal por cada 100 mujeres.

^{2/} Cantidad de hombres que votaron por cada 100 mujeres que también lo hicieron.

Fuente: Elaborado por la DEOYE con base en información proporcionada por la Dirección Ejecutiva del Registro Federal de Electores (DERFE) del Instituto Federal Electoral (IFE), lista nominal con fecha de corte al 1 de junio de 2006, e información recopilada por los órganos desconcentrados del IEDF, abril 2007.



Composición de la lista nominal, participación y proporcionalidad por sexo y grupos de edad

Distrito XXIII

Grupos de edad	Sexo						Total			Índice de masculinidad ^{1/}	Proporción de votantes ^{2/}
	Hombres			Mujeres			Lista nominal	Votantes	Participación		
	Lista Nominal	Votantes	Participación	Lista Nominal	Votantes	Participación					
18-19	2 908	1 837	63.2%	2 625	1 828	69.6%	5 533	3 665	66.2%	111%	100%
20-24	8 916	4 602	51.6%	9 196	5 657	61.5%	18 112	10 259	56.6%	97%	81%
25-29	8 914	4 527	50.8%	9 366	5 923	63.2%	18 280	10 450	57.2%	95%	76%
30-34	10 017	5 198	51.9%	10 252	6 610	64.5%	20 269	11 808	58.3%	98%	79%
35-39	8 789	5 011	57.0%	9 444	6 340	67.1%	18 233	11 351	62.3%	93%	79%
40-44	7 487	4 585	61.2%	7 923	5 605	70.7%	15 410	10 190	66.1%	94%	82%
45-49	5 881	3 827	65.1%	6 367	4 709	74.0%	12 248	8 536	69.7%	92%	81%
50-54	4 164	2 932	70.4%	4 838	3 615	74.7%	9 002	6 547	72.7%	86%	81%
55-59	3 368	2 418	71.8%	3 948	2 977	75.4%	7 316	5 395	73.7%	85%	81%
60-64	2 592	1 888	72.8%	3 075	2 322	75.5%	5 667	4 210	74.3%	84%	81%
65 y m-s	5 880	3 885	66.1%	7 743	4 927	63.6%	13 623	8 812	64.7%	76%	79%
Total	68 916	40 710	59.1%	74 777	50 513	67.6%	143 693	91 223	63.5%	92%	81%

Distrito XXIV

Grupos de edad	Sexo						Total			Índice de masculinidad ^{1/}	Proporción de votantes ^{2/}
	Hombres			Mujeres			Lista nominal	Votantes	Participación		
	Lista Nominal	Votantes	Participación	Lista Nominal	Votantes	Participación					
18-19	2 803	1 925	68.7%	2 674	2 034	76.1%	5 477	3 959	72.3%	105%	95%
20-24	9 313	5 530	59.4%	9 124	6 103	66.9%	18 437	11 633	63.1%	102%	91%
25-29	9 841	5 730	58.2%	9 799	6 650	67.9%	19 640	12 380	63.0%	100%	86%
30-34	10 745	6 298	58.6%	10 770	7 467	69.3%	21 515	13 765	64.0%	100%	84%
35-39	9 234	5 755	62.3%	9 878	7 034	71.2%	19 112	12 789	66.9%	93%	82%
40-44	8 397	5 646	67.2%	9 078	6 890	75.9%	17 475	12 536	71.7%	92%	82%
45-49	7 543	5 205	69.0%	8 376	6 556	78.3%	15 919	11 761	73.9%	90%	79%
50-54	5 813	4 274	73.5%	6 935	5 500	79.3%	12 748	9 774	76.7%	84%	78%
55-59	4 590	3 434	74.8%	5 413	4 300	79.4%	10 003	7 734	77.3%	85%	80%
60-64	3 319	2 510	75.6%	4 233	3 312	78.2%	7 552	5 822	77.1%	78%	76%
65 y más	8 663	5 727	66.1%	13 398	8 697	64.9%	22 061	14 424	65.4%	65%	66%
Total	80 261	52 034	64.8%	89 678	64 543	72.0%	169 939	116 577	68.6%	89%	81%

^{1/} Cantidad de hombres registrados en la lista nominal por cada 100 mujeres.

^{2/} Cantidad de hombres que votaron por cada 100 mujeres que también lo hicieron.

Fuente: Elaborado por la DEOYE con base en información proporcionada por la Dirección Ejecutiva del Registro Federal de Electores (DERFE) del Instituto Federal Electoral (IFE), lista nominal con fecha de corte al 1 de junio de 2006, e información recopilada por los órganos desconcentrados del IEDF, abril 2007.



Composición de la lista nominal, participación y proporcionalidad por sexo y grupos de edad

Distrito XXV

Grupos de edad	Sexo						Total			Índice de masculinidad ^{1/}	Proporción de votantes ^{2/}
	Hombres			Mujeres			Lista nominal	Votantes	Participación		
	Lista Nominal	Votantes	Participación	Lista Nominal	Votantes	Participación					
18-19	3 841	2 568	66.9%	3 916	2 788	71.2%	7 757	5 356	69.0%	98%	92%
20-24	12 695	7 205	56.8%	13 132	8 555	65.1%	25 827	15 760	61.0%	97%	84%
25-29	12 732	7 135	56.0%	13 566	8 932	65.8%	26 298	16 067	61.1%	94%	80%
30-34	13 737	8 008	58.3%	14 252	9 774	68.6%	27 989	17 782	63.5%	96%	82%
35-39	11 531	7 243	62.8%	12 735	9 033	70.9%	24 266	16 276	67.1%	91%	80%
40-44	9 780	6 539	66.9%	11 261	8 447	75.0%	21 041	14 986	71.2%	87%	77%
45-49	8 492	6 061	71.4%	10 164	7 899	77.7%	18 656	13 960	74.8%	84%	77%
50-54	7 127	5 360	75.2%	8 407	6 711	79.8%	15 534	12 071	77.7%	85%	80%
55-59	5 796	4 457	76.9%	6 403	5 105	79.7%	12 199	9 562	78.4%	91%	87%
60-64	4 020	3 115	77.5%	4 788	3 713	77.5%	8 808	6 828	77.5%	84%	84%
65 y más	8 468	5 746	67.9%	11 397	7 580	66.5%	19 865	13 326	67.1%	74%	76%
Total	98 219	63 437	64.6%	110 021	78 537	71.4%	208 240	141 974	68.2%	89%	81%

Distrito XXVI

Grupos de edad	Sexo						Total			Índice de masculinidad ^{1/}	Proporción de votantes ^{2/}
	Hombres			Mujeres			Lista nominal	Votantes	Participación		
	Lista Nominal	Votantes	Participación	Lista Nominal	Votantes	Participación					
18-19	3 543	2 014	56.8%	3 449	2 253	65.3%	6 992	4 267	61.0%	103%	89%
20-24	12 384	5 521	44.6%	12 919	7 381	57.1%	25 303	12 902	51.0%	96%	75%
25-29	13 191	5 595	42.4%	13 399	7 719	57.6%	26 590	13 314	50.1%	98%	72%
30-34	13 016	5 878	45.2%	13 292	7 916	59.6%	26 308	13 794	52.4%	98%	74%
35-39	9 362	4 577	48.9%	9 888	6 229	63.0%	19 250	10 806	56.1%	95%	73%
40-44	7 186	3 923	54.6%	8 079	5 340	66.1%	15 265	9 263	60.7%	89%	73%
45-49	6 145	3 579	58.2%	7 072	4 848	68.6%	13 217	8 427	63.8%	87%	74%
50-54	5 270	3 358	63.7%	5 946	4 185	70.4%	11 216	7 543	67.3%	89%	80%
55-59	4 060	2 723	67.1%	4 340	3 072	70.8%	8 400	5 795	69.0%	94%	89%
60-64	2 971	2 027	68.2%	2 990	2 047	68.5%	5 961	4 074	68.3%	99%	99%
65 y más	4 859	2 942	60.5%	5 939	3 433	57.8%	10 798	6 375	59.0%	82%	86%
Total	81 987	42 137	51.4%	87 313	54 423	62.3%	169 300	96 560	57.0%	94%	77%

^{1/} Cantidad de hombres registrados en la lista nominal por cada 100 mujeres.

^{2/} Cantidad de hombres que votaron por cada 100 mujeres que también lo hicieron.

Fuente: Elaborado por la DEOYE con base en información proporcionada por la Dirección Ejecutiva del Registro Federal de Electores (DERFE) del Instituto Federal Electoral (IFE), lista nominal con fecha de corte al 1 de junio de 2006, e información recopilada por los órganos desconcentrados del IEDF, abril 2007.



Composición de la lista nominal, participación y proporcionalidad por sexo y grupos de edad

Distrito XXVII

Grupos de edad	Sexo						Total			Índice de masculinidad ^{1/}	Proporción de votantes ^{2/}
	Hombres			Mujeres			Lista nominal	Votantes	Participación		
	Lista Nominal	Votantes	Participación	Lista Nominal	Votantes	Participación					
18-19	2 448	1 774	72.5%	2 512	1 856	73.9%	4 960	3 630	73.2%	97%	96%
20-24	7 584	4 732	62.4%	8 028	5 517	68.7%	15 612	10 249	65.6%	94%	86%
25-29	8 029	4 872	60.7%	8 587	5 788	67.4%	16 616	10 660	64.2%	94%	84%
30-34	8 767	5 466	62.3%	9 603	6 564	68.4%	18 370	12 030	65.5%	91%	83%
35-39	8 019	5 274	65.8%	9 090	6 493	71.4%	17 109	11 767	68.8%	88%	81%
40-44	7 433	5 057	68.0%	8 512	6 402	75.2%	15 945	11 459	71.9%	87%	79%
45-49	6 774	4 806	70.9%	8 272	6 505	78.6%	15 046	11 311	75.2%	82%	74%
50-54	5 727	4 354	76.0%	7 265	5 815	80.0%	12 992	10 169	78.3%	79%	75%
55-59	4 462	3 440	77.1%	5 641	4 566	80.9%	10 103	8 006	79.2%	79%	75%
60-64	3 503	2 728	77.9%	4 655	3 725	80.0%	8 158	6 453	79.1%	75%	73%
65 y más	9 216	6 264	68.0%	15 016	9 765	65.0%	24 232	16 029	66.1%	61%	64%
Total	71 962	48 767	67.8%	87 181	62 996	72.3%	159 143	11 763	70.2%	83%	77%

Distrito XXVIII

Grupos de edad	Sexo						Total			Índice de masculinidad ^{1/}	Proporción de votantes ^{2/}
	Hombres			Mujeres			Lista nominal	Votantes	Participación		
	Lista Nominal	Votantes	Participación	Lista Nominal	Votantes	Participación					
18-19	3 500	2 430	69.4%	3 494	2 605	74.6%	6 994	5 035	72.0%	100%	93%
20-24	11 218	6 510	58.0%	11 472	7 639	66.6%	22 690	14 149	62.4%	98%	85%
25-29	10 992	6 211	56.5%	11 603	7 749	66.8%	22 595	13 960	61.8%	95%	80%
30-34	11 996	6 990	58.3%	12 563	8 790	70.0%	24 559	15 780	64.3%	95%	80%
35-39	10 825	6 838	63.2%	11 728	8 386	71.5%	22 553	15 224	67.5%	92%	82%
40-44	9 428	6 284	66.7%	10 510	7 952	75.7%	19 938	14 236	71.4%	90%	79%
45-49	8 032	5 657	70.4%	9 184	7 133	77.7%	17 216	12 790	74.3%	87%	79%
50-54	5 986	4 432	74.0%	7 097	5 577	78.6%	13 083	10 009	76.5%	84%	79%
55-59	4 486	3 332	74.3%	5 265	4 115	78.2%	9 751	7 447	76.4%	85%	81%
60-64	3 208	2 466	76.9%	3 996	3 102	77.6%	7 204	5 568	77.3%	80%	79%
65 y más	6 859	4 690	68.4%	9 556	6 386	66.8%	16 415	11 076	67.5%	72%	73%
Total	86 530	55 840	64.5%	96 468	69 434	72.0%	182 998	125 274	68.5%	90%	80%

^{1/} Cantidad de hombres registrados en la lista nominal por cada 100 mujeres.

^{2/} Cantidad de hombres que votaron por cada 100 mujeres que también lo hicieron.

Fuente: Elaborado por la DEOYE con base en información proporcionada por la Dirección Ejecutiva del Registro Federal de Electores (DERFE) del Instituto Federal Electoral (IFE), lista nominal con fecha de corte al 1 de junio de 2006, e información recopilada por los órganos desconcentrados del IEDF, abril 2007.



Composición de la lista nominal, participación y proporcionalidad por sexo y grupos de edad

Distrito XXIX

Grupos de edad	Sexo						Total			Índice de masculinidad ^{1/}	Proporción de votantes ^{2/}
	Hombres			Mujeres			Lista nominal	Votantes	Participación		
	Lista Nominal	Votantes	Participación	Lista Nominal	Votantes	Participación					
18-19	3 752	2 285	60.9%	3 714	2 541	68.4%	7 466	4 826	64.6%	101%	90%
20-24	13 238	6 622	50.0%	13 648	8 263	60.5%	26 886	14 885	55.4%	97%	80%
25-29	13 151	6 455	49.1%	13 688	8 361	61.1%	26 839	14 816	55.2%	96%	77%
30-34	13 137	6 548	49.8%	13 585	8 771	64.6%	26 722	15 319	57.3%	97%	75%
35-39	10 753	5 927	55.1%	11 524	7 681	66.7%	22 277	13 608	61.1%	93%	77%
40-44	8 992	5 383	59.9%	10 076	7 075	70.2%	19 068	12 458	65.3%	89%	76%
45-49	7 623	4 988	65.4%	8 617	6 213	72.1%	16 240	11 201	69.0%	88%	80%
50-54	6 201	4 286	69.1%	6 874	5 171	75.2%	13 075	9 457	72.3%	90%	83%
55-59	4 579	3 219	70.3%	4 905	3 636	74.1%	9 484	6 855	72.3%	93%	89%
60-64	3 102	2 253	72.6%	3 489	2 561	73.4%	6 591	4 814	73.0%	89%	88%
65 y más	5 832	3 809	65.3%	7 656	4 831	63.1%	13 488	8 640	64.1%	76%	79%
Total	90 360	51 775	57.3%	97 776	65 104	66.6%	188 136	116 879	62.1%	92%	80%

Distrito XXX

Grupos de edad	Sexo						Total			Índice de masculinidad ^{1/}	Proporción de votantes ^{2/}
	Hombres			Mujeres			Lista nominal	Votantes	Participación		
	Lista Nominal	Votantes	Participación	Lista Nominal	Votantes	Participación					
18-19	3 011	2 265	75.2%	2 984	2 276	76.3%	5 995	4 541	75.7%	101%	100%
20-24	9 740	6 517	66.9%	9 860	7 171	72.7%	19 600	13 688	69.8%	99%	91%
25-29	11 204	7 229	64.5%	11 421	8 293	72.6%	22 625	15 522	68.6%	98%	87%
30-34	11 592	7 326	63.2%	11 786	8 375	71.1%	23 378	15 701	67.2%	98%	87%
35-39	8 889	5 800	65.2%	9 443	6 897	73.0%	18 332	12 697	69.3%	94%	84%
40-44	6 947	4 761	68.5%	8 401	6 478	77.1%	15 348	11 239	73.2%	83%	73%
45-49	6 620	4 885	73.8%	8 940	7 198	80.5%	15 560	12 083	77.7%	74%	68%
50-54	6 873	5 403	78.6%	9 309	7 706	82.8%	16 182	13 109	81.0%	74%	70%
55-59	6 674	5 331	79.9%	7 911	6 483	81.9%	14 585	11 814	81.0%	84%	82%
60-64	4 805	3 862	80.4%	5 650	4 606	81.5%	10 455	8 468	81.0%	85%	84%
65 y más	8 664	6 110	70.5%	12 878	8 620	66.9%	21 542	14 730	68.4%	67%	71%
Total	85 019	59 489	70.0%	98 583	74 103	75.2%	183 602	133 592	72.8%	86%	80%

^{1/} Cantidad de hombres registrados en la lista nominal por cada 100 mujeres.

^{2/} Cantidad de hombres que votaron por cada 100 mujeres que también lo hicieron.

Fuente: Elaborado por la DEOYGE con base en información proporcionada por la Dirección Ejecutiva del Registro Federal de Electores (DERFE) del Instituto Federal Electoral (IFE), lista nominal con fecha de corte al 1 de junio de 2006, e información recopilada por los órganos desconcentrados del IEDF, abril 2007.



Composición de la lista nominal, participación y proporcionalidad por sexo y grupos de edad

Distrito XXXI

Grupos de edad	Sexo						Total			Índice de masculinidad ^{1/}	Proporción de votantes ^{2/}
	Hombres			Mujeres			Lista nominal	Votantes	Participación		
	Lista Nominal	Votantes	Participación	Lista Nominal	Votantes	Participación					
18-19	3 676	2 522	68.6%	3 746	2 763	73.8%	7 422	5 285	71.2%	98%	91%
20-24	11 943	6 897	57.7%	12 412	8 271	66.6%	24 355	15 168	62.3%	96%	83%
25-29	12 796	7 183	56.1%	13 141	8 757	66.6%	25 937	15 940	61.5%	97%	82%
30-34	14 606	8 609	58.9%	15 136	10 676	70.5%	29 742	19 285	64.8%	96%	81%
35-39	12 684	7 932	62.5%	13 310	9 631	72.4%	25 994	17 563	67.6%	95%	82%
40-44	10 048	6 673	66.4%	10 908	8 280	75.9%	20 956	14 953	71.4%	92%	81%
45-49	7 904	5 596	70.8%	8 914	6 966	78.1%	16 818	12 562	74.7%	89%	80%
50-54	6 026	4 444	73.7%	7 288	5 699	78.2%	13 314	10 143	76.2%	83%	78%
55-59	4 796	3 625	75.6%	5 991	4 754	79.4%	10 787	8 379	77.7%	80%	76%
60-64	3 847	2 948	76.6%	4 799	3 748	78.1%	8 646	6 696	77.4%	80%	79%
65 y más	8 803	6 023	68.4%	12 013	7 929	66.0%	20 816	13 952	67.0%	73%	76%
Total	97 129	62 452	64.3%	107 658	77 474	72.0%	204 787	139 926	68.3%	90%	81%

Distrito XXXII

Grupos de edad	Sexo						Total			Índice de masculinidad ^{1/}	Proporción de votantes ^{2/}
	Hombres			Mujeres			Lista nominal	Votantes	Participación		
	Lista Nominal	Votantes	Participación	Lista Nominal	Votantes	Participación					
18-19	3 566	2 310	64.8%	3 508	2 516	71.7%	7 074	4 826	68.2%	102%	92%
20-24	12 831	6 629	51.7%	13 210	8 223	62.2%	26 041	14 852	57.0%	97%	81%
25-29	13 046	6 457	49.5%	13 298	8 297	62.4%	26 344	14 754	56.0%	98%	78%
30-34	13 343	6 918	51.8%	13 356	8 741	65.4%	26 699	15 659	58.7%	100%	79%
35-39	10 235	5 727	56.0%	10 686	7 110	66.5%	20 921	12 837	61.4%	96%	81%
40-44	8 561	5 174	60.4%	9 569	6 791	71.0%	18 130	11 965	66.0%	89%	76%
45-49	7 293	4 831	66.2%	8 399	6 249	74.4%	15 692	11 080	70.6%	87%	77%
50-54	5 967	4 216	70.7%	6 928	5 216	75.3%	12 895	9 432	73.1%	86%	81%
55-59	4 637	3 318	71.6%	4 968	3 777	76.0%	9 605	7 095	73.9%	93%	88%
60-64	3 088	2 246	72.7%	3 280	2 489	75.9%	6 368	4 735	74.4%	94%	90%
65 y más	5 432	3 529	65.0%	7 265	4 565	62.8%	12 697	8 094	63.7%	75%	77%
Total	87 999	51 355	58.4%	94 467	63 974	67.7%	182 466	115 329	63.2%	93%	80%

^{1/} Cantidad de hombres registrados en la lista nominal por cada 100 mujeres.

^{2/} Cantidad de hombres que votaron por cada 100 mujeres que también lo hicieron.

Fuente: Elaborado por la DEOYE con base en información proporcionada por la Dirección Ejecutiva del Registro Federal de Electores (DERFE) del Instituto Federal Electoral (IFE), lista nominal con fecha de corte al 1 de junio de 2006, e información recopilada por los órganos desconcentrados del IEDF, abril 2007.



Composición de la lista nominal, participación y proporcionalidad por sexo y grupos de edad

Distrito XXXIII

Grupos de edad	Sexo						Total			Índice de masculinidad ^{1/}	Proporción de votantes ^{2/}
	Hombres			Mujeres			Lista nominal	Votantes	Participación		
	Lista Nominal	Votantes	Participación	Lista Nominal	Votantes	Participación					
18-19	3 361	2 207	65.7%	3 238	2 319	71.6%	6 599	4 526	68.6%	104%	95%
20-24	10 640	6 087	57.2%	10 952	7 254	66.2%	21 592	13 341	61.8%	97%	84%
25-29	11 202	6 274	56.0%	11 541	7 825	67.8%	22 743	14 099	62.0%	97%	80%
30-34	12 125	7 250	59.8%	12 713	8 899	70.0%	24 838	16 149	65.0%	95%	81%
35-39	10 410	6 676	64.1%	11 199	8 178	73.0%	21 609	14 854	68.7%	93%	82%
40-44	8 874	6 074	68.4%	9 751	7 496	76.9%	18 625	13 570	72.9%	91%	81%
45-49	7 320	5 255	71.8%	8 378	6 673	79.6%	15 698	11 928	76.0%	87%	79%
50-54	5 728	4 306	75.2%	6 821	5 531	81.1%	12 549	9 837	78.4%	84%	78%
55-59	4 610	3 627	78.7%	5 293	4 272	80.7%	9 903	7 899	79.8%	87%	85%
60-64	3 296	2 608	79.1%	4 013	3 215	80.1%	7 309	5 823	79.7%	82%	81%
65 y más	7 248	5 154	71.1%	10 220	6 893	67.4%	17 468	12 047	69.0%	71%	75%
Total	84 814	55 518	65.5%	94 119	68 555	72.8%	178 933	124 073	69.3%	90%	81%

Distrito XXXIV

Grupos de edad	Sexo						Total			Índice de masculinidad ^{1/}	Proporción de votantes ^{2/}
	Hombres			Mujeres			Lista nominal	Votantes	Participación		
	Lista Nominal	Votantes	Participación	Lista Nominal	Votantes	Participación					
18-19	3 241	1 952	60.2%	3 211	2 190	68.2%	6 452	4 142	64.2%	101%	89%
20-24	10 033	5 115	51.0%	10 493	6 538	62.3%	20 526	11 653	56.8%	96%	78%
25-29	9 734	4 958	50.9%	10 203	6 531	64.0%	19 937	11 489	57.6%	95%	76%
30-34	9 982	5 539	55.5%	10 610	7 157	67.5%	20 592	12 696	61.7%	94%	77%
35-39	8 480	5 203	61.4%	9 460	6 662	70.4%	17 940	11 865	66.1%	90%	78%
40-44	7 272	4 690	64.5%	8 032	5 937	73.9%	15 304	10 627	69.4%	91%	79%
45-49	6 056	4 122	68.1%	6 476	4 844	74.8%	12 532	8 966	71.5%	94%	85%
50-54	4 533	3 172	70.0%	4 788	3 589	75.0%	9 321	6 761	72.5%	95%	88%
55-59	3 323	2 385	71.8%	3 524	2 656	75.4%	6 847	5 041	73.6%	94%	90%
60-64	2 337	1 707	73.0%	2 681	1 997	74.5%	5 018	3 704	73.8%	87%	85%
65 y más	5 225	3 581	68.5%	6 340	4 210	66.4%	11 565	7 791	67.4%	82%	85%
Total	70 216	42 424	60.4%	75 818	52 311	69.0%	146 034	94 735	64.9%	93%	81%

^{1/} Cantidad de hombres registrados en la lista nominal por cada 100 mujeres.

^{2/} Cantidad de hombres que votaron por cada 100 mujeres que también lo hicieron.

Fuente: Elaborado por la DEOYE con base en información proporcionada por la Dirección Ejecutiva del Registro Federal de Electores (DERFE) del Instituto Federal Electoral (IFE), lista nominal con fecha de corte al 1 de junio de 2006, e información recopilada por los órganos desconcentrados del IEDF, abril 2007.



Composición de la lista nominal, participación y proporcionalidad por sexo y grupos de edad

Distrito XXXV

Grupos de edad	Sexo						Total			Índice de masculinidad ^{1/}	Proporción de votantes ^{2/}
	Hombres			Mujeres			Lista nominal	Votantes	Participación		
	Lista Nominal	Votantes	Participación	Lista Nominal	Votantes	Participación					
18-19	3 088	1 990	64.4%	3 278	2 280	69.6%	6 366	4 270	67.1%	94%	87%
20-24	9 885	5 308	53.7%	10 603	6 745	63.6%	20 488	12 053	58.8%	93%	79%
25-29	9 744	5 138	52.7%	10 345	6 614	63.9%	20 089	11 752	58.5%	94%	78%
30-34	10 567	5 810	55.0%	11 524	7 725	67.0%	22 091	13 535	61.3%	92%	75%
35-39	9 408	5 542	58.9%	10 464	7 423	70.9%	19 872	12 965	65.2%	90%	75%
40-44	8 002	5 225	65.3%	9 096	6 666	73.3%	17 098	11 891	69.5%	88%	78%
45-49	6 497	4 373	67.3%	7 250	5 479	75.6%	13 747	9 852	71.7%	90%	80%
50-54	4 771	3 369	70.6%	5 354	4 122	77.0%	10 125	7 491	74.0%	89%	82%
55-59	3 446	2 507	72.8%	3 927	2 971	75.7%	7 373	5 478	74.3%	88%	84%
60-64	2 362	1 766	74.8%	2 736	2 037	74.5%	5 098	3 803	74.6%	86%	87%
65 y más	4 910	3 184	64.8%	6 786	4 424	65.2%	11 696	7 608	65.0%	72%	72%
Total	72 680	44 212	60.8%	81 363	56 486	69.4%	154 043	100 698	65.4%	89%	78%

Distrito XXXVI

Grupos de edad	Sexo						Total			Índice de masculinidad ^{1/}	Proporción de votantes ^{2/}
	Hombres			Mujeres			Lista nominal	Votantes	Participación		
	Lista Nominal	Votantes	Participación	Lista Nominal	Votantes	Participación					
18-19	3 039	1 912	62.9%	2 988	2 087	69.8%	6 027	3 999	66.4%	102%	92%
20-24	10 112	5 151	50.9%	10 503	6 496	61.8%	20 615	11 647	56.5%	96%	79%
25-29	9 770	5 136	52.6%	10 441	6 569	62.9%	20 211	11 705	57.9%	94%	78%
30-34	9 883	5 510	55.8%	10 351	6 974	67.4%	20 234	12 484	61.7%	95%	79%
35-39	8 426	5 108	60.6%	9 370	6 718	71.7%	17 796	11 826	66.5%	90%	76%
40-44	7 302	4 730	64.8%	8 121	6 128	75.5%	15 423	10 858	70.4%	90%	77%
45-49	6 049	4 180	69.1%	6 629	5 061	76.3%	12 678	9 241	72.9%	91%	83%
50-54	4 681	3 338	71.3%	5 127	3 947	77.0%	9 808	7 285	74.3%	91%	85%
55-59	3 538	2 677	75.7%	3 929	3 096	78.8%	7 467	5 773	77.3%	90%	86%
60-64	2 523	1 926	76.3%	2 807	2 186	77.9%	5 330	4 112	77.1%	90%	88%
65 y más	5 174	3 613	69.8%	6 883	4 684	68.1%	12 057	8 297	68.8%	75%	77%
Total	70 497	43 281	61.4%	77 149	53 946	69.9%	147 646	97 227	65.9%	91%	80%

^{1/} Cantidad de hombres registrados en la lista nominal por cada 100 mujeres.

^{2/} Cantidad de hombres que votaron por cada 100 mujeres que también lo hicieron.

Fuente: Elaborado por la DEOYE con base en información proporcionada por la Dirección Ejecutiva del Registro Federal de Electores (DERFE) del Instituto Federal Electoral (IFE), lista nominal con fecha de corte al 1 de junio de 2006, e información recopilada por los órganos desconcentrados del IEDF, abril 2007.



Composición de la lista nominal, participación y proporcionalidad por sexo y grupos de edad

Distrito XXXVII

Grupos de edad	Sexo						Total			Índice de masculinidad ^{1/}	Proporción de votantes ^{2/}
	Hombres			Mujeres			Lista nominal	Votantes	Participación		
	Lista Nominal	Votantes	Participación	Lista Nominal	Votantes	Participación					
18-19	3 036	2 068	68.1%	3 080	2 261	73.4%	6 116	4 329	70.8%	99%	91%
20-24	10 244	5 757	56.2%	10 877	7 123	65.5%	21 121	12 880	61.0%	94%	81%
25-29	10 966	5 981	54.5%	11 383	7 623	67.0%	22 349	13 604	60.9%	96%	78%
30-34	11 325	6 500	57.4%	11 845	8 180	69.1%	23 170	14 680	63.4%	96%	79%
35-39	8 834	5 493	62.2%	9 567	6 928	72.4%	18 401	12 421	67.5%	92%	79%
40-44	7 132	4 711	66.1%	8 032	6 009	74.8%	15 164	10 720	70.7%	89%	78%
45-49	6 230	4 427	71.1%	7 326	5 719	78.1%	13 556	10 146	74.8%	85%	77%
50-54	5 425	4 020	74.1%	6 237	4 938	79.2%	11 662	8 958	76.8%	87%	81%
55-59	4 250	3 229	76.0%	4 627	3 693	79.8%	8 877	6 922	78.0%	92%	87%
60-64	2 929	2 195	74.9%	3 267	2 527	77.3%	6 196	4 722	76.2%	90%	87%
65 y más	5 305	3 588	67.6%	7 039	4 586	65.2%	12 344	8 174	66.2%	75%	78%
Total	75 676	47 969	63.4%	83 280	59 587	71.6%	158 956	107 556	67.7%	91%	81%

Distrito XXXVIII

Grupos de edad	Sexo						Total			Índice de masculinidad ^{1/}	Proporción de votantes ^{2/}
	Hombres			Mujeres			Lista nominal	Votantes	Participación		
	Lista Nominal	Votantes	Participación	Lista Nominal	Votantes	Participación					
18-19	2 623	1 951	74.4%	2 573	2 002	77.8%	5 196	3 953	76.1%	102%	97%
20-24	8 847	5 579	63.1%	8 098	5 832	72.0%	16 945	11 411	67.3%	109%	96%
25-29	9 377	5 433	57.9%	8 642	6 097	70.6%	18 019	11 530	64.0%	109%	89%
30-34	9 504	5 939	62.5%	9 406	6 705	71.3%	18 910	12 644	66.9%	101%	89%
35-39	7 828	5 224	66.7%	8 329	6 182	74.2%	16 157	11 406	70.6%	94%	85%
40-44	6 446	4 518	70.1%	7 490	5 854	78.2%	13 936	10 372	74.4%	86%	77%
45-49	5 939	4 484	75.5%	7 179	5 794	80.7%	13 118	10 278	78.4%	83%	77%
50-54	5 292	4 077	77.0%	6 476	5 314	82.1%	11 768	9 391	79.8%	82%	77%
55-59	4 283	3 411	79.6%	5 213	4 344	83.3%	9 496	7 755	81.7%	82%	79%
60-64	3 385	2 758	81.5%	4 329	3 560	82.2%	7 714	6 318	81.9%	78%	77%
65 y más	7 008	5 082	72.5%	10 038	6 928	69.0%	17 046	12 010	70.5%	70%	73%
Total	70 532	48 456	68.7%	77 773	58 612	75.4%	148 305	107 068	72.2%	91%	83%

^{1/} Cantidad de hombres registrados en la lista nominal por cada 100 mujeres.

^{2/} Cantidad de hombres que votaron por cada 100 mujeres que también lo hicieron.

Fuente: Elaborado por la DEOYGE con base en información proporcionada por la Dirección Ejecutiva del Registro Federal de Electores (DERFE) del Instituto Federal Electoral (IFE), lista nominal con fecha de corte al 1 de junio de 2006, e información recopilada por los órganos desconcentrados del IEDF, abril 2007.



Composición de la lista nominal, participación y proporcionalidad por sexo y grupos de edad

Distrito XXXIX

Grupos de edad	Sexo						Total			Índice de masculinidad ^{1/}	Proporción de votantes ^{2/}
	Hombres			Mujeres			Lista nominal	Votantes	Participación		
	Lista Nominal	Votantes	Participación	Lista Nominal	Votantes	Participación					
18-19	2 614	1 728	66.1%	2 515	1 826	72.6%	5 129	3 554	69.3%	104%	95%
20-24	8 728	5 010	57.4%	8 995	5 835	64.9%	17 723	10 845	61.2%	97%	86%
25-29	8 698	4 866	55.9%	9 030	5 811	64.4%	17 728	10 677	60.2%	96%	84%
30-34	8 813	5 027	57.0%	9 437	6 438	68.2%	18 250	11 465	62.8%	93%	78%
35-39	7 603	4 828	63.5%	8 333	5 999	72.0%	15 936	10 827	67.9%	91%	80%
40-44	6 616	4 434	67.0%	7 566	5 644	74.6%	14 182	10 078	71.1%	87%	79%
45-49	5 913	4 207	71.1%	6 804	5 282	77.6%	12 717	9 489	74.6%	87%	80%
50-54	4 702	3 480	74.0%	5 506	4 341	78.8%	10 208	7 821	76.6%	85%	80%
55-59	3 704	2 875	77.6%	4 324	3 459	80.0%	8 028	6 334	78.9%	86%	83%
60-64	2 702	2 079	76.9%	3 196	2 558	80.0%	5 898	4 637	78.6%	85%	81%
65 y más	5 296	3 702	69.9%	7 214	4 892	67.8%	12 510	8 594	68.7%	73%	76%
Total	65 389	42 236	64.6%	72 920	52 085	71.4%	138 309	94 321	68.2%	90%	81%

Distrito XL

Grupos de edad	Sexo						Total			Índice de masculinidad ^{1/}	Proporción de votantes ^{2/}
	Hombres			Mujeres			Lista nominal	Votantes	Participación		
	Lista Nominal	Votantes	Participación	Lista Nominal	Votantes	Participación					
18-19	3 296	2 182	66.2%	3 279	2 427	74.0%	6 575	4 609	70.1%	101%	90%
20-24	10 436	5 842	56.0%	11 105	7 309	65.8%	21 541	13 151	61.1%	94%	80%
25-29	10 363	5 722	55.2%	10 823	7 092	65.5%	21 186	12 814	60.5%	96%	81%
30-34	10 778	6 298	58.4%	11 530	7 931	68.8%	22 308	14 229	63.8%	93%	79%
35-39	9 264	5 750	62.1%	10 404	7 599	73.0%	19 668	13 349	67.9%	89%	76%
40-44	8 361	5 596	66.9%	9 494	7 173	75.6%	17 855	12 769	71.5%	88%	78%
45-49	7 264	5 194	71.5%	8 262	6 471	78.3%	15 526	11 665	75.1%	88%	80%
50-54	5 631	4 164	73.9%	6 350	5 063	79.7%	11 981	9 227	77.0%	89%	82%
55-59	4 167	3 168	76.0%	4 740	3 717	78.4%	8 907	6 885	77.3%	88%	85%
60-64	2 946	2 264	76.8%	3 336	2 580	77.3%	6 282	4 844	77.1%	88%	88%
65 y más	5 673	3 844	67.8%	7 909	5 334	67.4%	13 582	9 178	67.6%	72%	72%
Total	78 179	50 024	64.0%	87 232	62 696	71.9%	165 411	112 720	68.1%	90%	80%

^{1/} Cantidad de hombres registrados en la lista nominal por cada 100 mujeres.

^{2/} Cantidad de hombres que votaron por cada 100 mujeres que también lo hicieron.

Fuente: Elaborado por la DECOGIE con base en información proporcionada por la Dirección Ejecutiva del Registro Federal de Electores (DERFE) del Instituto Federal Electoral (IFE), lista nominal con fecha de corte al 1 de junio de 2006, e información recopilada por los órganos desconcentrados del IEDF, abril 2007.

ANÁLISIS DE CONGRUENCIA DE LA INFORMACIÓN DE VOTANTES Y REPERCUSIÓN DE LAS CASILLAS CON INCONSISTENCIAS

Cualquier diferencia notable entre el total de votos reportado en el Sistema de Consulta de los Resultados de las Elecciones Locales 2006 y el total de votantes, se considera como inconsistencia en la información. Cada caso clasificado como tal se revisó y, dependiendo de ello, se excluyó del análisis de participación electoral.

Tales inconsistencias se deben esencialmente a cuadernillos de la lista nominal que:

- a) No se sellaron o no se escribió de manera legible en ellos la palabra “votó”,
- b) Se marcaron con la palabra “votó” una fracción mínima de los recuadros,
- c) No fueron devueltos oportunamente por las instancias jurisdiccionales (casillas en las que fue impugnada alguna de las elecciones), y
- d) No se incluyeron en el sobre correspondiente, mismo que debía acompañar al expediente de la casilla.

Existe una quinta causa relacionada con las casillas especiales. Se trata de los casos en los que no se dispuso del acta de electores en tránsito.

En 2006 el total de votos asentado en las actas de cómputo sumó 4 millones 774 mil 099 para la elección del Jefe de Gobierno¹. La base de datos de votantes reportó, por su parte, 4 millones 722 mil 726, esto es, 51,373 votos menos. Esta diferencia se debe principalmente a que en 109 casillas electorales (0.9% del total) el IEDF detectó alguna de las cinco clases de inconsistencias señaladas previamente en la información de votantes.

En total, los resultados reportados en las 109 casillas electorales mencionadas (para la elección de Jefe de Gobierno) suman un total de 43 mil 123 votos, de manera que la diferencia no fundamentada entre votos y votantes se reduce a 8 mil 250².

El siguiente cuadro relaciona las casillas con inconsistencia en la información de votantes.

¹ En virtud de que el total de votos varía para cada elección, se determinó emplear estas cifras porque están entre las más altas, y al igual que las de diputados de representación proporcional, incluyen la votación recibida en los tres tipos de casillas: básica, contigua y especial.

² Es posible que exista una sexta causa de inconsistencia, la cual se omitió de la lista previa por no poder verificarse, se trata de la omisión en el sellado de uno o más registros en el cuadernillo de algunas casillas electorales, situación que, en su caso, correspondería al total de votantes necesarios (8,250) para igualarlos con el total de votos.

Relación y estadística de las casillas electorales con inconsistencias en la información de votantes, por causa

Causa de la inconsistencia	Cantidad de casillas electorales	Ciudadanos en lista nominal	Votación total ^{a/}	Total de votantes	Casillas electorales
Ningún recuadro del cuademillo registra la palabra "votó".	3	1,766	1,219	0	4287 CI, 4484 CI, y 4952 CI.
En la mayoría de los recuadros se omitió registrar la palabra "votó".	5	3,041	2,034	36	0919 B, 2789 C2, 2861 CI, 3477 CI, y 4482 CI.
El Tribunal Electoral del Distrito Federal no devolvió el cuademillo	5	3,076	2,290	0	0352 CI, 0354 C3, 0373 B, 0516 B, y 0721 B.
No se dispuso del cuademillo de la lista nominal para su revisión y captura.	92	54,043	36,565	0	0074 B, 0238 B, 0249 B, 0252 B, 0273 B, 0283 B, 0382 C2, 0423 B, 0433 CI, 0454 CI, 0623 C2, 0649 CI, 0688 CI, 0802 B, 1106 CI, 1165 B, 1253 CI, 1350 CI, 1389 B, 1408 CI, 1564 B, 1590 CI, 1604 CI, 1609 CI, 1665 CI, 1667 B, 1707 B, 1813 CI, 1933 CI, 1986 CI, 2000 CI, 2104 CI, 2202 C2, 2340 CI, 2396 B, 2487 CI, 2492 CI, 2558 CI, 2567 B, 2571 B, 2592 B, 2609 CI, 2707 B, 2758 CI, 2781 CI, 2960 CI, 3059 B, 3131 B, 3153 CI, 3153 C3, 3185 CI, 3238 CI, 3264 C2, 3310 C2, 3324 B, 3691 C2, 3693 B, 3719 B, 3760 B, 3784 B, 3793 B, 3822 B, 3851 B, 4106 C2, 4191 CI, 4201 B, 4288 CI, 4291 CI, 4304 B, 4304 CI, 4344 B, 4401 CI, 4406 CI, 4407 B, 4482 B, 4505 B, 4505 CI, 4536 CI, 4895 CI, 4961 CI, 4969 C2, 4994 CI, 5009 CI, 5110 B, 5129 B, 5185 CI, 5210 CI, 5249 CI, 5305 B, 5312 B, 5451 CI, 5465 CI.
No se dispuso del acta de electores en tránsito (Casilla Especial) ^{a/}	4	0	1,015	0	2252 E, 4217 E, 4787 E, y 5342 E.
Total	109	61,926	43,123	36	

^{a/} No afecta el cálculo del Indicador de Participación Electoral de la selección donde éstas se instalaron.
Fuente: Elaborado por la DBOyCE a partir de la base de datos generada por los órganos distritales del IEDF.

Valoración de la repercusión de las casillas con inconsistencias

Antes de procesar la base de datos con la información de votantes por sección electoral, se valoró la repercusión de cada inconsistencia previamente detectada en las casillas electorales. De este proceso se obtuvo lo siguiente:

- En ocho secciones electorales no fue posible calcular el IPE ya que carecían en absoluto de información de votantes. Esencialmente porque se trata de secciones electorales en las que no se recuperó la información de votantes de ninguna de sus casillas, o bien, de sólo una de ellas, pero ésta de cualquier manera era inconsistente por otra razón³.
- En 94 secciones electorales el cálculo de dicho indicador se realizó con información parcial de votantes, es decir, a partir de la información de votantes de al menos una de sus casillas electorales instaladas.

En resumen, las casillas electorales señaladas con inconsistencia en la información de votantes repercutieron en el cálculo del IPE de 102 secciones electorales de la siguiente manera: en 94 se calculó un IPE “parcial”⁴, y únicamente ocho secciones electorales debieron excluirse del análisis de la participación electoral global del Distrito Federal⁵.

Relación de secciones electorales por característica del cálculo del Indicador de Participación Electoral

Indicador de Participación Electoral	Secciones electorales
No se calculó por ausencia absoluta de información de votantes (8 secciones electorales)	0249, 3760, 3784, 3851, 4304, 4482, 4505 y 3768 ^{a/} .
Se calculó con la información de votantes de una fracción de las casillas electorales instaladas (94 secciones)	0074, 0238, 0252, 0273, 0283, 0352, 0354, 0373, 0382, 0423, 0433, 0454, 0516, 0623, 0649, 0688, 0721, 0802, 0919, 1106, 1165, 1253, 1350, 1389, 1408, 1564, 1590, 1604, 1609, 1665, 1667, 1707, 1813, 1933, 1986, 2000, 2104, 2202, 2340, 2396, 2487, 2492, 2558, 2567, 2571, 2592, 2609, 2707, 2758, 2781, 2789, 2861, 2960, 3059, 3131, 3153, 3185, 3238, 3264, 3310, 3324, 3477, 3691, 3693, 3719, 3793, 3822, 4106, 4191, 4201, 4287, 4288, 4291, 4344, 4401, 4406, 4407, 4484, 4536, 4895, 4952, 4961, 4969, 4994, 5009, 5110, 5129, 5185, 5210, 5249, 5305, 5312, 5451, y 5465.

a/ El Consejo Distrital del Distrito Electoral XXXVIII determinó que en esta sección electoral no se instalara ninguna casilla, y que sus electores acudieran a votar a la casilla 4053 Contigua 1.

Fuente: Elaborado por la DEOyGE a partir de la base de datos generada por los órganos distritales del IEDF.

³ Es el caso de la sección electoral 4482.

⁴ Cabe señalar que para el análisis de la participación electoral este valor recibió el mismo tratamiento que si se hubiera obtenido de todas las casillas electorales de la sección correspondiente. Su cálculo se ajustó de la siguiente manera: el numerador es el total de votantes captado, y el denominador la parte proporcional de la lista nominal. Por ejemplo, si en una sección electoral sólo se recopiló información de una de dos casillas instaladas, el valor de lista nominal por el que se dividió se ajustó a la mitad.

⁵ En el caso de la mujeres tal exclusión alcanzó a tres secciones electorales más, debido a que el cálculo del IPE se distorsionaba considerablemente por la escasa o inexistente lista nominal para este sexo.

EJEMPLIFICACIÓN DEL MÉTODO DE ESTRATIFICACIÓN UTILIZADO

A continuación se presenta el procedimiento de estratificación de Dalenius y Hodges para la variable Indicador de Participación Electoral total (IPE_t) en las 16 delegaciones de la entidad¹.

1. Los datos disponibles se ordenan ascendentemente según el valor de la variable de estratificación obtenido mediante la fórmula para calcular el Indicador de Participación Electoral (apartado IV de esta nota).

Datos originales

Cve_del	Delegación	IPE_t
02	Azcapotzalco	68.8
03	Coyoacán	71.3
04	Cuajimalpa de Morelos	66.7
05	Gustavo A. Madero	65.7
06	Iztacalco	67.5
07	Iztapalapa	64.5
08	La Magdalena Contreras	69.5
09	Milpa Alta	65.1
10	Álvaro Obregón	67.6
11	Tláhuac	65.9
12	Tlalpan	69.6
13	Xochimilco	67.4
14	Benito Juárez	70.6
15	Cuauhtémoc	64.2
16	Miguel Hidalgo	67.3
17	Venustiano Carranza	65.8

Datos originales ordenados ascendentemente

Cve_del	Delegación	IPE_t
02	Azcapotzalco	64.2
03	Coyoacán	64.5
04	Cuajimalpa de Morelos	65.1
05	Gustavo A. Madero	65.7
06	Iztacalco	65.8
07	Iztapalapa	65.9
08	La Magdalena Contreras	66.7
09	Milpa Alta	67.3
10	Álvaro Obregón	67.4
11	Tláhuac	67.5
12	Tlalpan	67.6
13	Xochimilco	68.8
14	Benito Juárez	69.5
15	Cuauhtémoc	69.6
16	Miguel Hidalgo	70.6
17	Venustiano Carranza	71.3

2. Se identifican los valores mínimo y máximo de la serie, así como la diferencia entre ambos valores, a la cual se le denomina rango:

Mínimo	64.2
Máximo	71.3
Rango = Máximo – Mínimo	7.1

3. Se transforma la variable de estratificación IPE a una variable auxiliar Y_i , que va de 0 a 100, mediante la siguiente expresión:

$$Y_{delegación\ i} = \left(\frac{IPE_{t,delegación\ i} - IPE_{t,mínimo}}{IPE_{t,máximo} - IPE_{t,mínimo}} \right) * 100$$

¹ Cabe señalar que este ejercicio no se incluye entre los resultados del presente documento, sin embargo se decidió emplearlo como una guía del método que se puede seguir con relativa facilidad debido a los pocos datos que involucra.

En tanto, el menor índice de participación electoral ($IPE_{t, \text{mínimo}}$) corresponde a la delegación Cuauhtémoc (64.2) y el máximo a la delegación Coyoacán (71.3); dicha transformación se traduce en:

Datos originales ordenados ascendentemente

Cve_del	Delegación	IPE_t
15	Cuauhtémoc	64.20
07	Iztapalapa	64.50
09	Milpa Alta	65.10
05	Gustavo A. Madero	65.70
17	Venustiano Carranza	65.80
11	Tláhuac	65.90
04	Cuajimalpa de Morelos	66.70
16	Miguel Hidalgo	67.30
13	Xochimilco	67.40
06	Iztacalco	67.50
10	Álvaro Obregón	67.60
02	Azcapotzalco	68.80
08	La Magdalena Contreras	69.50
12	Tlalpan	69.60
14	Benito Juárez	70.60
03	Coyoacán	71.30

Datos transformados

Cve_del	Delegación	Y_i
15	Cuauhtémoc	0.0
07	Iztapalapa	4.2
09	Milpa Alta	12.7
05	Gustavo A. Madero	21.1
17	Venustiano Carranza	22.5
11	Tláhuac	23.9
04	Cuajimalpa de Morelos	35.2
16	Miguel Hidalgo	43.7
13	Xochimilco	45.1
06	Iztacalco	46.5
10	Álvaro Obregón	47.9
02	Azcapotzalco	64.8
08	La Magdalena Contreras	74.6
12	Tlalpan	76.1
14	Benito Juárez	90.1
03	Coyoacán	100.0

4. Con los datos transformados, se realizan las operaciones siguientes:

- a) El nuevo rango entre la observación menor y mayor se fragmenta en 10 intervalos de igual longitud, y se determina la frecuencia de observaciones en cada uno de ellos.

Cve_del	Delegación	Y_i
15	Cuauhtémoc	0.0
07	Iztapalapa	4.2
09	Milpa Alta	12.7
05	Gustavo A. Madero	21.1
17	Venustiano Carranza	22.5
11	Tláhuac	23.9
04	Cuajimalpa de Morelos	35.2
16	Miguel Hidalgo	43.7
13	Xochimilco	45.1
06	Iztacalco	46.5
10	Álvaro Obregón	47.9
02	Azcapotzalco	64.8
08	La Magdalena Contreras	74.6
12	Tlalpan	76.1
14	Benito Juárez	90.1
03	Coyoacán	100.0

L_i	L_s	F_y
(0 - 10)		2
(10 - 20)		1
(20 - 30)		3
(30 - 40)		1
(40 - 50)		4
(50 - 60)		0
(60 - 70)		1
(70 - 80)		2
(80 - 90)		0
(90 - 100)		2
		16

b) Se calcula la raíz cúbica de las frecuencias de cada intervalo mediante la expresión siguiente:

$$W_i = \sqrt[3]{F_Y}$$

c) Para cada uno de los 10 intervalos se obtiene la suma acumulada de los valores anteriores.

$$Acum.W_i = \sum_1^i W_i$$

d) Se obtiene la suma de las raíces cúbicas de las frecuencias (T).

$$T = \sum_1^{10} W_i$$

Paso 4a			Paso 4b			Paso 4c		
L _i	L _s	F _Y	W _i	W _i	W _i	W _i	W _i	W _i
(0 - 10)		2	1.2599	1.2599	1.2599	1.2599	1.2599	1.2599
(10 - 20)		1	1.0000	2.2599	2.2599	2.2599	2.2599	2.2599
(20 - 30)		3	1.4422	3.7022	3.7022	3.7022	3.7022	3.7022
(30 - 40)		1	1.0000	4.7022	4.7022	4.7022	4.7022	4.7022
(40 - 50)		4	1.5874	6.2896	6.2896	6.2896	6.2896	6.2896
(50 - 60)		0	0.0000	6.2895	6.2895	6.2895	6.2895	6.2895
(60 - 70)		1	1.0000	7.2896	7.2896	7.2896	7.2896	7.2896
(70 - 80)		2	1.2599	8.5495	8.5495	8.5495	8.5495	8.5495
(80 - 90)		0	0.0000	8.5495	8.5495	8.5495	8.5495	8.5495
(90 - 100)		2	1.2599	9.8094	9.8094	9.8094	9.8094	9.8094
		16	9.8094					

Paso 4d
T = 9.8094

5. La suma de las raíces cúbicas de las frecuencias (T) se divide entre el número de estratos (n) que se desee conformar:

$$A = \frac{T}{n} = \frac{9.8094}{5} = 1.9619$$

A los múltiplos de este valor (A, 2A, 3A, ..., nA) se les denomina límites óptimos de los "n" estratos. Dado que se consideró conveniente construir cinco intervalos, en este ejercicio son:

$$A = 1.9619, \quad 2A = 3.9238, \quad 3A = 5.8857, \quad 4A = 7.8476, \quad 5A = 9.8094$$

6. Estos "límites óptimos" deben compararse con los valores de la variable Acum. W_i para identificar a cuáles de éstos se aproximan más. Los valores que resultan más cercanos a los límites óptimos se utilizan como límites de los estratos de la variable transformada (Y_i).

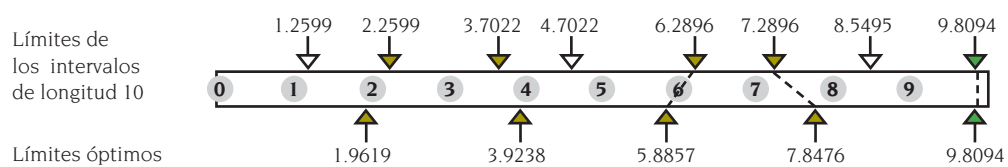

Una vez que se identifican los límites más cercanos a los óptimos, se regresa a la tabla de la variable Acum. W_i y se relacionan dichos valores con los límites de los intervalos de longitud 10.

Como ejemplo, considérense los casos de los límites óptimos A_1 y A_2 . El límite óptimo $A_1 = 1.9619$, corresponde aproximadamente al valor acumulado $W_2 = 2.2599$, mismo que a su vez en la variable transformada Y_i comprende los valores desde cero hasta 20. Por otro lado, $A_2 = 3.9238$, se acerca al valor acumulado $W_3 = 3.7022$, el cual a su vez en la variable Y_i abarca los valores desde 20 hasta 30.

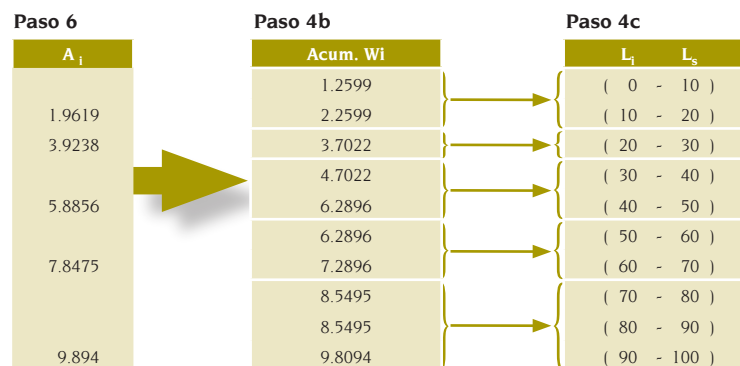

7. Una vez determinados todos los límites correspondientes en la variable transformada Y_i , se asocian los valores originales del indicador de participación porcentual, es decir, los que se tenían antes de transformar dicha variable, y se clasifica cada intervalo de menor a mayor con los valores nominales 1: Bajo, 2: Medio bajo...

Las delegaciones cuyos valores transformados en una escala 0 a 100, que están incluidas dentro del intervalo [20 – 30), son: Gustavo A. Madero (21.1), Venustiano Carranza (22.5) y Tláhuac (23.9). A estas delegaciones se les clasifica como estrato 2: Medio bajo.

Paso 7

L_i	L_s	Cve_del	Delegación	Y_i	IPE_i	Estrato
(0 - 10)		15	Cuauhtémoc	0.0	64.2	1
(10 - 20)		07	Iztapalapa	4.2	64.5	1
(20 - 30)		09	Milpa Alta	12.7	65.1	1
(30 - 40)		05	Gustavo A. Madero	21.1	65.7	2
(40 - 50)		17	Venustiano Carranza	22.5	65.8	2
(50 - 60)		11	Tláhuac	23.9	65.9	2
(60 - 70)		04	Cuajimalpa de Morelos	35.2	66.7	3
(70 - 80)		16	Miguel Hidalgo	43.7	67.3	3
(80 - 90)		13	Xochimilco	45.1	67.4	3
(90 - 100)		06	Iztacalco	46.5	67.5	3
		10	Álvaro Obregón	47.9	67.6	3
		02	Azcapotzalco	64.8	68.8	4
		08	La Magdalena Contreras	74.6	69.5	5
		12	Tlalpan	76.1	69.6	5
		14	Benito Juárez	90.1	70.6	5
		03	Coyoacán	100.0	71.3	5

8. Enseguida, se expresan los límites de cada intervalo en las unidades originales del Indicador de Porcentaje de Participación.

Para tal efecto bastaría con tomar el valor menor y mayor de cada grupo. No obstante, ante la posibilidad de generar rangos que correspondan a un solo punto (como ocurriría en el estrato 4 de este ejercicio), se determinó ajustarlos a dos valores consecutivos que difieran en una décima y que correspondan aproximadamente al punto medio entre el límite superior de un estrato y el límite inferior del que le sigue.

Considérese el caso de la frontera entre los estratos 1 y 2. El límite superior del primero es 65.1 y el límite inferior del segundo es 65.7. Con fines de presentación de resultados dichos límites se ajustaron a 65.3 y 65.4, respectivamente.

**Elecciones locales del Distrito Federal, 2006.
Límites de los estratos de participación porcentual.**

Estrato	Límite inferior	Límite superior	Frecuencia
1 Bajo	64.2	65.3	3
2 Medio bajo	65.4	66.3	3
3 Medio	66.4	68.2	5
4 Medio alto	68.3	69.2	1
5 alto	69.3	71.3	4

Fuente: Elaborado por la DEOYGE.

Finalmente, se presenta un tabulado con el Indicador de Participación Electoral, el estrato que corresponde a cada demarcación, y los límites superior e inferior que definen cada grupo de delegaciones políticas.

Datos originales con la asignación del estrato del IPE

Cve. del	Delegación	IPE _t	Estrato	
02	Azcapotzalco	68.80	4 Medio alto	(De 68.3% a 69.2%)
03	Coyoacán	71.30	5 Alto	(De 69.3% a 71.3%)
04	Cuajimalpa de Morelos	66.70	6 Medio	(De 66.4% a 68.2%)
05	Gustavo A. Madero	65.7	2 Medio bajo	(De 65.4% a 66.3%)
06	Iztacalco	67.50	3 Medio	(De 66.4% a 68.2%)
07	Iztapalapa	64.50	1 Bajo	(De 64.2% a 65.3%)
08	La Magdalena Contreras	69.50	5 Alto	(De 69.3% a 71.3%)
09	Milpa Alta	65.10	1 Bajo	(De 64.2% a 65.3%)
10	Álvaro Obregón	67.60	3 Medio	(De 66.4% a 68.2%)
11	Tláhuac	65.90	2 Medio bajo	(De 65.4% a 66.3%)
12	Tlalpan	69.6	5 Alto	(De 69.3% a 71.3%)
13	Xochimilco	67.40	3 Medio	(De 66.4% a 68.2%)
14	Benito Juárez	70.60	5 Alto	(De 69.3% a 71.3%)
15	Cuauhtémoc	64.20	1 Bajo	(De 64.2% a 65.3%)
16	Miguel Hidalgo	67.30	3 Medio	(De 66.4% a 68.2%)
17	Venustiano Carranza	65.80	2 Medio bajo	(De 65.4% a 66.3%)

Fuente: Elaborado por la DEOyGE.





Estadística de las elecciones locales 2006.
Participación electoral

se diagramó e imprimió en diciembre de 2007 en los talleres de
GVG Grupo Gráfico S.A de C.V.
Leandro Valle núm. 14-c, Colonia Centro
c.p. 06010, México, D.F.

El tiraje fue de 2 mil ejemplares impresos en papel bond de 90 gramos
y forros en cartulina sulfatada de 16 puntos

Fuente tipográfica: Novarese

Cuidado de la edición:

Virgilio Galindo Reyes, jefe del Departamento de Difusión de la Unidad de Documentación.

Esta obra se difunde en formato pdf en la Biblioteca Electrónica del
Instituto Electoral de la Ciudad de México desde el 5 de abril de 2019.